

BRVM 10	130,88
Variation Jour	↑ 0,91 %
Variation annuelle	↓ -12,23 %



BULLETIN OFFICIEL DE LA COTE

N° 252

jeudi 31 décembre 2020

Site : www.brvm.org

BRVM Composite	145,37
Variation Jour	↑ 0,99 %
Variation annuelle	↓ -8,71 %

Evolution des indices

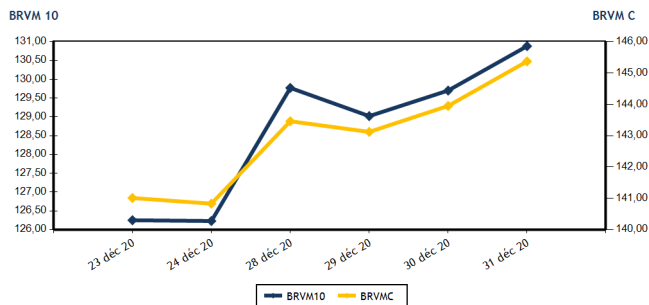

Volumes et valeurs transigés

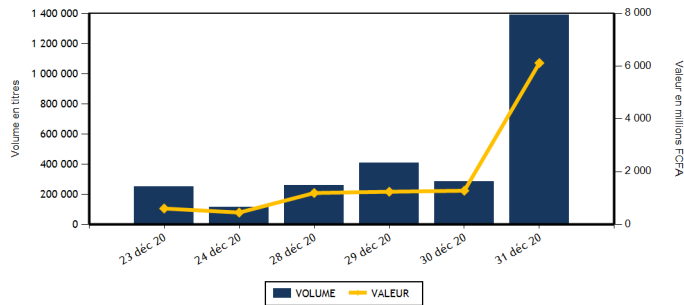

Actions	Niveau	Evol. Jour
Capitalisation boursière (FCFA)(Actions & Droits)	4 367 676 058 891	0,99 %
Volume échangé (Actions & Droits)	1 378 347	387,93 %
Valeur transigée (FCFA) (Actions & Droits)	5 985 841 615	373,34 %
Nombre de titres transigés	38	5,56 %
Nombre de titres en hausse	24	71,43 %
Nombre de titres en baisse	6	-62,50 %
Nombre de titres inchangés	8	33,33 %

Obligations	Niveau	Evol. Jour
Capitalisation boursière (FCFA)	6 051 408 520 154	0,31 %
Volume échangé	13 152	921,12 %
Valeur transigée (FCFA)	131 458 937	943,10 %
Nombre de titres transigés	19	111,11 %
Nombre de titres en hausse	12	140,00 %
Nombre de titres en baisse	2	-
Nombre de titres inchangés	5	25,00 %

PLUS FORTES HAUSSES

Titres	Cours	Evol. Jour	Evol. annuelle
FILTISAC CI (FTSC)	1 610	7,33 %	-6,67 %
ORAGROUP TOGO (ORGT)	4 150	6,82 %	0,00 %
BANK OF AFRICA NG (BOAN)	3 500	4,48 %	3,40 %
BANK OF AFRICA BF (BOABF)	3 750	4,17 %	-1,06 %
SUCRIVOIRE (SCRC)	500	4,17 %	-17,36 %

PLUS FORTES BAISES

Titres	Cours	Evol. Jour	Evol. annuelle
SETAO CI (STAC)	280	-6,67 %	14,29 %
AIR LIQUIDE CI (SIVC)	185	-5,13 %	0,00 %
VIVO ENERGY CI (SHEC)	600	-4,76 %	-25,00 %
SERVAIR ABIDJAN CI (ABJC)	1 240	-4,62 %	-0,80 %
TOTAL CI (TTLC)	1 590	-0,63 %	-6,47 %

INDICES SECTORIELS

Base = 100 au 14 juin 1999	Nombre de sociétés	Valeur	Evol. Jour	Evol. annuelle	Volume	Valeur	PER moyen
BRVM - INDUSTRIE	12	36,25	1,06 %	-3,74 %	52 769	81 986 725	65,52
BRVM - SERVICES PUBLICS	4	410,47	-0,02 %	-17,14 %	70 646	893 532 570	8,83
BRVM - FINANCES	15	59,99	1,99 %	-1,64 %	1 211 182	4 942 585 495	6,57
BRVM - TRANSPORT	2	378,69	0,63 %	3,25 %	10 000	15 480 820	6,68
BRVM - AGRICULTURE	5	86,54	2,74 %	0,77 %	8 766	18 288 550	7,50
BRVM - DISTRIBUTION	7	226,43	-0,51 %	-10,59 %	22 364	33 203 415	12,97
BRVM - AUTRES SECTEURS	1	345,49	-6,66 %	14,29 %	2 620	764 040	4,35
BRVM - PETITES CAPITALISATIONS	-	-	-	-	-	-	-

Indicateurs	1er et 2è Comp.	BRVM PC
PER moyen du marché	10,03	
Taux de rendement moyen du marché	8,75	
Taux de rentabilité moyen du marché	14,52	
Nombre de sociétés cotées	46	
Nombre de lignes obligataires	83	
Volume moyen annuel par séance	247 666,00	
Valeur moyenne annuelle par séance	794 966 465,43	

Indicateurs	1er et 2è Comp.	BRVM PC
Ratio moyen de liquidité	3,60	
Ratio moyen de satisfaction	77,64	
Ratio moyen de tendance	2 159,38	
Ratio moyen de couverture	4,63	
Taux de rotation moyen du marché	0,13	
Prime de risque du marché	-1,18	
Nombre de SGI participantes	30	

Définitions

Volume moyen annuel par séance = Valeur annuel échangé / nombre de séances
 Valeur moyenne annuelle par séance = Valeur annuelle échangée / nombre de séances
 Ratio moyen de liquidité = Moyenne des ratios de liquidité (Titres échangés / Volume des ordres de vente)
 Ratio moyen de satisfaction = Moyenne des ratios de satisfaction (Titres échangés / Volume des ordres d'achat)
 Ratio moyen de tendance = Moyenne des ratios de tendance (Volume des ordres d'achat / Volume des ordres de vente)
 Ratio moyen de couverture = Moyenne des ratios de couverture (Volume des ordres de vente / Volume des ordres d'achat)

Taux moyen de rotation = moyenne des taux de rotation des actions cotées (volume transigé / capi flottante)
 PER moyen du marché = moyenne des PER des actions cotées ayant un PER positif
 Taux de rendement moyen = moyenne des taux de rendement des actions cotées ayant distribué un dividende
 Taux de rentabilité moyen = moyenne des taux de rentabilité des actions cotées
 Prime de risque du marché = (1 / le PER moyen du marché) - le taux de référence actuel des emprunts d'Etat



BRVM - BOURSE REGIONALE DES VALEURS MOBILIERES
 BRVM - Société Anonyme au capital de 3.062.040.000 CFA - RC : CI - ABJ - 1997 - B - 208435 - CC : 9819725 - E
 Siège Social : Abidjan - CÔTE D'IVOIRE. Adresse : 18, Rue Joseph ANOMA (Rue des Banques) - Abidjan
 Tél : +225 20 32 66 85 / 86, Fax : +225 20 32 66 84, Mail : brvm@brvm.org, Site Web : www.brvm.org

MARCHE DES ACTIONS

Symbole	Titre	Cours Précédent	Cours du jour		Variation jour	Séance de cotation		Cours Référence	Variation de l'année précédente	Dernier dividende payé		Rdt. Net	PER
			Ouv.	Clôt.		Volume	Valeur			Montant net	Date		
SECTEUR - INDUSTRIE		36,25	points	↑	1,06 %								
CABC	SICABLE CI	1 000	1 000	1 010	1,00 %	600	605 000	1 010	60,32 %	75,00	29-juil.-20	7,43 %	9,37
FTSC	FILTISAC CI	1 500	1 610	1 610	7,33 %	50 000	80 500 000	1 610	-6,67 %	125,00	6-août-20	7,76 %	12,24
NEIC	NEI-CEDA CI	225	225	230	2,22 %	1 200	275 000	230	64,29 %	9,00	28-juin-01		4,99
NTLC	NESTLE CI	320	320	320	0,00 %	50	16 000	320	-18,99 %	31,50	12-août-11		
SEMC	CROWN SIEM CI	195	190	200	2,56 %	647	122 950	200	53,85 %	16,92	29-sept.-17		7,30
SIVC	AIR LIQUIDE CI	195	185	185	-5,13 %	15	2 775	185	0,00 %	63,00	29-sept.-17		
SLBC	SOLIBRA CI	50 900	NC	NC	0,00 %			50 900	13,11 %	1 368,00	6-juin-19	2,69 %	64,20
SMBC	SMB CI	3 000	3 080	3 080	2,67 %	100	308 000	3 080	23,20 %	450,00	30-août-19	14,61 %	417,55
STBC	SITAB CI	530	NC	NC	0,00 %			530	-12,40 %	206,20	19-juin-17		1,80
TTRC	TRITURAF CI-Ste en Liquidation	490	SP	SP	0,00 %			490	0,00 %	1 440,00	19-juil.-02		
UNLC	UNILEVER CI	4 165	NC	NC	0,00 %			4 165	-12,77 %	1 233,00	9-juil.-12		
UNXC	UNIWAX CI	1 000	1 000	1 000	0,00 %	157	157 000	1 000	-42,03 %	181,80	11-juil.-19	18,18 %	6,71
TOTAL						52 769	81 986 725						65,52
SECTEUR - SERVICES PUBLICS		410,47	points	↓	-0,02 %								
CIEC	CIE CI	1 495	1 405	1 500	0,33 %	2 980	4 452 900	1 500	-6,25 %	104,98	5-août-20	7,00 %	12,85
ONTBF	ONATEL BF	2 880	2 865	2 865	-0,52 %	300	859 500	2 865	5,91 %	387,17	10-juin-20	13,51 %	6,48
SDCC	SODE CI	2 945	2 990	2 990	1,53 %	2 000	5 980 000	2 990	6,79 %	292,50	25-sept.-20	9,78 %	9,11
SNTS	SONATEL SN	13 500	13 495	13 500	0,00 %	65 366	882 240 170	13 500	-20,56 %	1 225,00	20-mai-20	9,07 %	6,86
TOTAL						70 646	893 532 570						8,83
SECTEUR - FINANCES		59,99	points	↑	1,99 %								
BICC	BICI CI	6 675	6 395	6 680	0,07 %	34 080	226 265 580	6 680	-1,76 %	182,90	17-juil.-19	2,74 %	
BOAB	BANK OF AFRICA BN	3 690	3 600	3 695	0,14 %	10 002	36 957 200	3 695	2,35 %	436,00	15-mai-20	11,80 %	5,00
BOABF	BANK OF AFRICA BF	3 600	3 550	3 750	4,17 %	6 530	24 195 530	3 750	-1,06 %	370,00	4-mai-20	9,87 %	4,46
BOAC	BANK OF AFRICA CI	3 575	3 445	3 675	2,80 %	31 460	115 613 200	3 675	-8,01 %	315,00	15-juin-20	8,57 %	5,11
BOAM	BANK OF AFRICA ML	1 125	1 130	1 125	0,00 %	1 575	1 772 450	1 125	-2,17 %	271,00	15-mai-19	24,09 %	
BOAN	BANK OF AFRICA NG	3 350	3 375	3 500	4,48 %	6 018	21 013 500	3 500	3,40 %	429,66	20-mai-20	12,28 %	5,35
BOAS	BANK OF AFRICA SENEGAL	1 440	1 440	1 495	3,82 %	20 310	30 304 500	1 495	-3,24 %	161,00	19-juin-20	10,77 %	3,94
CBIBF	CORIS BANK INTERNATIONAL	8 000	7 700	8 100	1,25 %	2 495	19 842 530	8 100	1,25 %	420,00	8-juil.-20	5,19 %	9,36
ECOC	ECOBANK COTE D'IVOIRE	3 800	3 800	3 895	2,50 %	1 050 022	4 266 649 310	3 895	-2,38 %	353,00	20-juil.-20	9,06 %	8,45
ETIT	ECOBANK TRANS. INCORP. TG	13	NC	NC	0,00 %			13	-7,14 %	1,21	28-avr.-17		1,46
NSBC	NSIA BANQUE COTE D'IVOIRE	5 995	6 000	6 000	0,08 %	10 000	60 000 000	6 000	-7,26 %	77,69	27-juil.-20	1,29 %	10,21
ORGT	ORAGROUP TOGO	3 885	3 890	4 150	6,82 %	22 947	92 718 650	4 150	0,00 %	59,52	17-juil.-20	1,43 %	15,72
SAFC	SAFCA CI	280	NC	NC	0,00 %			280	-16,42 %	23,04	29-juil.-11		
SGBC	SOCIETE GENERALE COTE D'IVOIRE	8 095	7 510	8 095	0,00 %	1 003	8 117 530	8 095	5,13 %	273,00	29-juil.-20	3,37 %	5,01
SIBC	SOCIETE IVOIRIENNE DE BANQUE	2 645	2 645	2 700	2,08 %	14 740	39 135 515	2 700	-4,26 %	270,00	19-juin-20	10,00 %	4,81
TOTAL						1 211 182	4 942 585 495						6,57
SECTEUR - TRANSPORT		378,69	points	↑	0,63 %								
SDSC	BOLLORE	1 540	1 540	1 550	0,65 %	10 000	15 480 820	1 550	3,33 %	100,00	18-déc.-20	6,45 %	6,68
SVOC	MOVIS CI	2 395	SP	SP	0,00 %			2 395	0,00 %	270,00	5-juil.-99		

TOTAL	10 000	15 480 820	6,68
-------	--------	------------	------

MARCHE DES ACTIONS

Symbole	Titre	Cours Précédent	Cours du jour		Variation jour	Séance de cotation		Cours Référence	Variation de l'année précédente	Dernier dividende payé		Rdt. Net	PER
			Ouv.	Clôt.		Volume	Valeur			Montant net	Date		
SECTEUR - AGRICULTURE		86,54	points		↑	2,74 %							
PALC	PALM CI	2 200	2 250	2 250	2,27 %	2 500	5 625 000	2 250	23,63 %	253,47	24-sept.-18		
SCRC	SUCRIVOIRE	480	480	500	4,17 %	936	454 580	500	-17,36 %	72,00	28-sept.-18		
SICC	SICOR CI	1 230	NC	NC	0,00 %			1 230	-55,11 %	1 919,00	25-sept.-00	0,75	
SOGC	SOGB CI	2 300	2 345	2 350	2,17 %	5 015	11 768 720	2 350	-8,91 %	126,00	15-juil.-20	5,36 %	11,23
SPHC	SAPH CI	1 350	1 350	1 400	3,70 %	315	440 250	1 400	6,87 %	78,00	27-sept.-18		10,51
TOTAL						8 766	18 288 550						7,50
SECTEUR - DISTRIBUTION		226,43	points		↓	-0,51 %							
ABJC	SERVAIR ABIDJAN CI	1 300	1 240	1 240	-4,62 %	7	8 680	1 240	-0,80 %	164,96	30-sept.-19	13,30 %	8,83
BNBC	BERNABE CI	600	600	600	0,00 %	617	369 475	600	-14,29 %	45,00	19-juil.-19	7,50 %	30,34
CFAC	CFAO MOTORS CI	360	360	360	0,00 %	799	287 640	360	-17,24 %	26,07	25-août-20	7,24 %	12,42
PRSC	TRACTAFRIC MOTORS CI	2 195	2 195	2 195	0,00 %	454	996 530	2 195	-18,55 %	159,30	1-sept.-20	7,26 %	12,44
SHEC	VIVO ENERGY CI	630	600	600	-4,76 %	1 725	1 035 000	600	-25,00 %	63,90	26-nov.-20	10,65 %	6,92
TTLC	TOTAL CI	1 600	1 590	1 590	-0,63 %	15 006	23 859 540	1 590	-6,47 %	113,51	25-sept.-20	7,14 %	9,79
TTLS	TOTAL SN	1 750	1 650	1 800	2,86 %	3 756	6 646 550	1 800	5,88 %	105,30	22-déc.-20	5,85 %	10,06
TOTAL						22 364	33 203 415						12,97
AUTRES SECTEURS		345,49	points		↓	-6,66 %							
STAC	SETAO CI	300	300	280	-6,67 %	2 620	764 040	280	14,29 %				4,35
TOTAL						2 620	764 040						4,35
TOTAL - Marché des actions						1 378 347	5 985 841 615						

MARCHE DES DROITS

Symbole	Titre	Cours Précédent	Cours du jour		Variation jour	Séance de cotation		Cours Référence	Variation depuis l'origine	Parité	Periode de négociation	
			Ouv.	Clôt.		Volume	Valeur				Début	fin
TOTAL												
TOTAL - Marché des droits												

TROISIEME COMPARTIMENT - BRVM PETITES CAPITALISATIONS

Symbole	Titre	Cours Précédent	Cours du jour		Variation jour	Séance de cotation		Cours Référence	Variation depuis l'origine
			Ouv.	Clôt.		Volume	Valeur		
TOTAL									
TOTAL - 3ème Compartiment - BRVM PC									

Légende:
 (#) Fractionnement du titre - Valeur théorique
 Cours du jour: Ouv.: Ouverture Clôt.: Clôture Moy.: Moyen
 Mentions : NC: Non Coté Ex-c: Ex-coupon Ex-d: Ex-droit SP: Suspendu Val-T: Valeur Théorique
 PER = Cours / BNPA selon les données disponibles Rdt. Net: Rendement net (DNPA / Cours)
 Comp.: 1 - Premier Compartiment 2 - Second Compartiment 3 - Compartiment de croissance
 Ratio de liquidité = Titres échangés / Volume des ordres de vente
 : Progression de l'indice sectoriel : Stabilité de l'indice sectoriel : Recul de l'indice sectorie

MARCHE DES OBLIGATIONS

Symbole	Titre	Valeur nominale	Cours Précédent	Cours du jour	Cours Référence	Séance de cotation		Coupon couru	Coupon d'intérêt		Type Amort	
						Volume	Valeur		Période	Montant net	Eché.	
OBLIGATIONS D'ETAT												
EOM.01	ETAT DU MALI 6.20% 2016-2023	4 999	4 999	NC	4 999			188,51	A	309,94	23-mai-21	ACD
EOM.02	Etat du Mali 6.50% 2017-2024	8 000	8 000	NC	8 000			363,29	A	520,00	20-avr.-21	AC
EOM.03	ETAT DU MALI 6,50 % 2018-2025	10 000	10 000	10 000	10 000	260	2 600 000	154,93	A	650,00	5-oct.-21	AC
EOM.04	ETAT DU MALI 6,50% 2019-2027	10 000	9 900	NC	9 900			306,30	A	650,00	12-juil.-21	AC
EOM.05	ETAT DU MALI 6,50% 2020-2028	10 000	10 000	NC	10 000			496,85	A	650,00	27-mars-21	ACD
EOS.05	ETAT SENEGAL 6.50% 2013-2023	10 000	10 000	10 300	10 300	2 210	21 443 000	273,78	S	325,00	29-janv.-21	ACD
EOS.06	ETAT SENEGAL 6.50% 2014-2021	2 000	2 060	NC	2 060			12,21	S	65,00	27-mai-21	ACD
EOS.07	ETAT SENEGAL 6.30% 2015-2025	10 000	10 300	NC	10 300			62,14	S	312,41	25-mai-21	ACD
TPBF.010	TPBF 6,50% 2020 - 2028	10 000	10 000	NC	10 000			183,15	S	325,00	20-mars-21	ACD
TPBF.011	TPBF 6,50 % 2020-2028	10 000	10 000	10 000	10 000	380	3 800 000	309,10	S	325,00	9-janv.-21	ACD
TPBF.04	TPBF 6.50% 2017-2027	10 000	9 900	NC	9 900			272,46	S	327,67	31-janv.-21	ACD
TPBF.05	TPBF 6,50% 2017-2024	10 000	10 300	NC	10 300			3,57	S	325,00	29-juin-21	ACD
TPBF.06	TPBF 6.50% 2018-2025	10 000	10 300	10 500	10 500	100	1 050 000	46,17	S	323,22	5-juin-21	ACD
TPBF.07	TPBF 6,50% 2018- 2025	10 000	10 000	NC	10 000			82,60	S	325,00	15-mai-21	AC
TPBF.08	TPBF 6,50% 2019-2027	10 000	10 000	NC	10 000			97,95	S	322,33	6-mai-21	ACD
TPBF.09	TPBF 6,50% 2019 - 2027	10 000	10 300	NC	10 300			150,00	S	325,00	8-avr.-21	ACD
TPBJ.01	TPBJ 6.50% 2017-2027	10 000	10 300	10 300	10 300	310	3 193 000	477,26	A	650,00	7-avr.-21	ACD
TPBJ.02	TPBJ 6.50% 2018-2025	10 000	10 300	NC	10 300			57,46	S	325,00	29-mai-21	ACD
TPBJ.03	TPBJ 6,50% 2020-2028	10 000	10 000	NC	10 000			227,95	A	650,00	25-août-21	AC
TPCI.016	TPCI 6.55% 2014-2022	10 000	9 900	NC	9 900			403,77	A	655,00	20-mai-21	ACD
TPCI.017	TPCI 3% 2014-2024	10 000	10 000	NC	10 000			9,89	S	150,00	19-juin-21	ACD
TPCI.018	TPCI 5.85% 2014-2021	10 000	10 000	NC	10 000			19,29	S	292,50	19-juin-21	ACD
TPCI.019	TPCI 5.99% 2015-2025	10 000	10 030	10 000	10 000	151	1 510 000	379,09	A	599,00	14-mai-21	ACD
TPCI.020	TPCI 5.85% 2015-2022	10 000	10 000	9 850	9 850	500	4 925 000	139,82	S	292,50	5-avr.-21	ACD
TPCI.021	TPCI 6% 2016-2028	10 000	10 000	NC	10 000			438,90	A	600,00	8-avr.-21	ACD
TPCI.022	TPCI 5.90% 2016 - 2026	10 000	10 000	10 000	10 000	8 000	80 000 000	321,67	A	590,00	15-juin-21	ACD
TPCI.023	TPCI 5.90% 2016-2026	10 000	10 000	NC	10 000			71,12	A	590,00	17-nov.-21	ACD
TPCI.024	TPCI 6.25% 2017-2029	10 000	10 000	10 300	10 300	10	103 000	157,97	S	312,50	31-mars-21	ACD
TPCI.025	TPCI 5,95% 2017-2024 A	10 000	10 000	NC	10 000			111,15	S	297,50	24-avr.-21	ACD
TPCI.026	TPCI 5,95% 2017-2024 B	10 000	10 000	NC	10 000			83,83	S	297,50	10-mai-21	ACD
TPCI.027	TPCI 6% 2017-2025	10 000	10 000	NC	10 000			3,30	S	300,00	29-juin-21	ACD
TPCI.028	TPCI 6% 2018 - 2026	10 000	10 300	NC	10 300			248,22	A	600,00	2-août-21	ACD
TPCI.029	TPCI 6% 2018-2026	10 000	10 300	NC	10 300			120,00	A	600,00	19-oct.-21	ACD
TPCI.030	TPCI 5,95% 2018-2025	10 000	10 000	NC	10 000			29,34	S	296,68	13-juin-21	ACD
TPCI.031	TPCI 5,75% 2019 - 2026	10 000	10 000	NC	10 000			305,62	A	575,00	20-juin-21	ACD
TPCI.032	TPCI 2,23% 2019-2026	10 000		NC				0,00	A	0,00	20-juin-21	ACD
TPCI.033	TPCI 5.75% 2019-2026	10 000	10 300	NC	10 300			450,55	A	575,00	20-mars-21	ACD
TPCI.034	TPCI 6% 2019-2029	10 000	10 000	NC	10 000			470,14	A	600,00	20-mars-21	ACD
TPCI.035	TPCI 5,75% 2019 -2026	10 000	10 000	NC	10 000			272,53	A	575,00	11-juil.-21	ACD
TPCI.036	TPCI 5,75% 2019- 2026	10 000	10 000	NC	10 000			207,95	A	575,00	21-août-21	ACD
TPCI.037	TPCI 5,80% 2019-2026	10 000	10 000	NC	10 000			42,90	A	580,00	4-déc.-21	ACD
TPCI.038	TPCI 5,75% 2019-2026	10 000	10 000	NC	10 000			42,53	A	575,00	4-déc.-21	ACD
TPCI.039	TPCI 5,75% 2019 - 2026	10 000	10 300	10 500	10 500	100	1 050 000	118,15	A	575,00	17-oct.-21	ACD
TPCI.040	TPCI 5,75% 2019-2026	10 000	10 000	NC	10 000			559,29	A	575,00	10-janv.-21	ACD
TPCI.041	TPCI 5,80% 2020-2027	10 000	10 300	10 700	10 700	100	1 070 000	486,50	A	580,00	28-févr.-21	ACD
TPCI.042	TPCI 5,90% 2020-2030	10 000	10 300	NC	10 300			494,89	A	590,00	28-févr.-21	ACD
TPCI.043	TPCI 5,90% 2020-2030	10 000	10 000	10 500	10 500	220	2 299 980	407,34	A	590,00	23-avr.-21	ACD
TPCI.044	TPCI 5,80% 2020-2027	10 000	10 000	NC	10 000			400,44	A	580,00	23-avr.-21	ACD
TPCI.045	TPCI 5,80% 2020-2027	10 000	10 000	NC	10 000			314,63	A	580,00	16-juin-21	ACD
TPCI.046	TPCI 5,90% 2020-2030	10 000	10 000	NC	10 000			320,05	A	590,00	16-juin-21	ACD
TPCI.047	TPCI 5,80% 2020-2027	10 000	10 000	NC	10 000			314,63	A	580,00	16-juin-21	ACD
TPCI.048	TPCI 5,80% 2020- 2027	10 000	9 950	NC	9 950			246,30	A	580,00	29-juil.-21	ACD
TPCI.049	TPCI 5,90% 2020- 2030	10 000	10 085	NC	10 085			250,55	A	590,00	29-juil.-21	ACD
TPCI.050	TPCI 5,90% 2020-2030	10 000	10 000	NC	10 000			202,05	A	590,00	28-août-21	ACD
TPCI.051	TPCI 5,80% 2020-2027	10 000	10 000	NC	10 000			143,01	A	580,00	2-oct.-21	ACD
TPCI.052	TPCI 5,90% 2020-2030	10 000	10 300	NC	10 300			145,48	A	590,00	2-oct.-21	ACD
TPCI.053	TPCI 5,80% 2020-2027	10 000	10 000	NC	10 000			101,70	A	580,00	28-oct.-21	ACD
TPCI.054	TPCI 5,90% 2020-2030	10 000	10 300	NC	10 300			103,45	A	590,00	28-oct.-21	ACD
TPNE.01	TRESOR PUBLIC DU NIGER 6,50% 2019-2026	10 000	10 300	10 500	10 500	400	4 200 000	495,07	A	650,00	28-mars-21	ACD

jeudi 31 décembre 2020

TPNE.O2	TRESOR PUBLIC DU NIGER 6,50% 2019 - 2026	10 000	10 300	10 700	10 700	100	1 070 000	270,68	A	650,00	1-août-21	ACD
---------	------------------------------------------	--------	--------	--------	--------	-----	-----------	--------	---	--------	-----------	-----

TOTAL						12 841	128 313 980					
--------------	--	--	--	--	--	--------	-------------	--	--	--	--	--

OBLIGATIONS REGIONALES

BIDC.O3	BIDC-EBID 6.50% 2014-2021	10 000	10 000	10 000	10 000	45	450 000	168,78	S	325,00	28-mars-21	ACD
BIDC.O4	BIDC-EBID 6.10% 2017-2027	8 750	9 013	NC	9 012.50			289,54	A	533,75	16-juin-21	ACD
BIDC.O5	BIDC-EBID 6,40% 2019-2026	10 000	10 300	10 500	10 500	100	1 050 000	299,13	S	320,00	12-janv.-21	ACD
BOAD.O12	BOAD 5.95% 2014-2021	10 000	10 000	NC	10 000			8,15	A	595,00	26-déc.-21	ACD
CRRH.O1	CRRH-UEMOA 6.10% 2012-2022	10 000	9 925	NC	9 925			232,07	S	305,00	13-févr.-21	AC
CRRH.O2	CRRH-UEMOA 6.10% 2012-2024	10 000	10 000	NC	10 000			276,82	S	305,00	17-janv.-21	AC
CRRH.O3	CRRH-UEMOA 6% 2013-2023	10 000	10 000	NC	10 000			108,79	S	300,00	26-avr.-21	AC
CRRH.O4	CRRH-UEMOA 6% 2014-2024	10 000	9 975	NC	9 975			1,65	S	300,00	30-juin-21	AC
CRRH.O5	CRRH-UEMOA 5.85% 2015-2025	10 000	9 999	NC	9 999			288,49	S	294,90	4-janv.-21	AC
CRRH.O6	CRRH-UEMOA 5.85% 2016-2026	10 000	9 700	10 000	10 000	5	50 000	287,73	S	292,50	3-janv.-21	ACD
CRRH.O7	CRRH-UEMOA 5.95% 2017-2029	7 500	7 463	NC	7 462.50			54,24	S	223,13	17-mai-21	AC
CRRH.O8	CRRH-UEMOA 5.95% 2018-2030	8 333	8 313	NC	8 313.33			13,62	S	247,92	21-juin-21	AC
CRRH.O9	CRRH-UEMOA 6.05% 2018-2033	8 667	8 667	NC	8 667			14,40	S	262,17	21-juin-21	AC
SHAF.O3	SHELTER AFRIQUE 6.6% 2014-2021	1 000	1 000	NC	1 000			22,60	S	33,27	28-févr.-21	ACD

TOTAL						150	1 550 000					
--------------	--	--	--	--	--	-----	-----------	--	--	--	--	--

OBLIGATIONS PRIVEES

BHSN.O1	DIASPORA BONDS BHS 6,25% 2019-	10 000	9 885	9 890	9 890	61	603 290	297,95	S	315,07	10-janv.-21	ACD
FNSBC.O1	FCTC NSIA BANQUE 7 % 2020-2025	9 444	9 443	9 916	9 916.66	100	991 667	27,00	T	161,97	16-mars-21	ACD
PADS.O3	PAD 6,60% 2020-2027	10 000	10 000	NC	10 000			132,36	S	330,00	19-avr.-21	ACD
SIFC.O1	SIFCA 6.90% 2013-2021	10 000	10 000	NC	10 000			268,63	A	676,20	8-août-21	ACD
SNLC.O1	SENELEC 6,50% 2018-2025	9 000	9 270	NC	9 270			153,52	S	292,50	27-mars-21	AC
SNTS.O2	SONATEL 6,50% 2020-2027	10 000	10 000	NC	10 000			281,23	S	308,01	16-janv.-21	ACD

TOTAL						161	1 594 957					
--------------	--	--	--	--	--	-----	-----------	--	--	--	--	--

SUKUK ET TITRES ASSIMILES

SUKCI.S2	SUKUK CI 5.75% 2016-2023	10 000	10 300	NC	10 300			183,68	S	289,10	7-mars-21	ACD
SUKSN.S2	SUKUK SN 6% 2016-2026	10 000	10 300	NC	10 300			263,33	S	306,67	26-janv.-21	ACD
SUKTG.S1	SUKUK TG 6.5% 2016-2026	10 000	10 300	NC	10 300			279,39	S	377,99	17-févr.-21	ACD

TOTAL						0	0					
--------------	--	--	--	--	--	---	---	--	--	--	--	--

TOTAL - Marché des obligations						13 152	131 458 937					
---------------------------------------	--	--	--	--	--	--------	-------------	--	--	--	--	--

Légende :
 (##) (*) Ex-Coupon couru (##)Cours de référence amorti / Coupon couru Ex-c (#)Ex-marge de profits
 Cours du jour: Ouv.: Ouverture Clôt.: Clôture Moy.: Moyen
 Type Amort: Type d'Amortissement IF: In Fine AC: Amortissement Constant AD: Amortissement Dégressif ACD: Amortissement Constant Différé
 Période: Périodicité de paiement des coupons A: Annuelle S: Semestrielle T: Trimestrielle
 Eché.: Échéance de paiement des intérêts
 Mentions: NC: Non Coté Ex-c: Ex-coupon ou Ex-droit SP: Suspendu

INFORMATIONS

OPERATIONS EN COURS

Emetteur	Opération
ETAT DU NIGER	Première cotation - TRESOR PUBLIC DU NIGER 6,50% 2020-2027 - Première cotation le 19 Janvier 2021

AVIS

Entité	N°	Nature	Objet
BRVM	232-2020	Annulation de transactions	Annulation de Transaction

COMMUNIQUES

Emetteur	N°	Nature	Objet
----------	----	--------	-------

QUANTITES RESIDUELLES
MARCHE DES ACTIONS

Symbole	Titre	Quantité résiduelle à l'achat	Cours Achat / Vente		Quantité résiduelle à la vente	Cours de Référence
ABJC	SERVAIR ABIDJAN CI		/	Marché	65	1 240
BICC	BICI CI		/	6,600	70 400	6 680
BNBC	BERNABE CI	182	575	/	600	600
BOAB	BANK OF AFRICA BN	2	3,650	/	3,695	3 695
BOABF	BANK OF AFRICA BF	1 597	3,560	/	3,750	3 750
BOAC	BANK OF AFRICA CI		/	3,675	638	3 675
BOAM	BANK OF AFRICA ML	91	1,125	/	1,140	1 125
BOAN	BANK OF AFRICA NG	1 010	3,350	/	3,500	3 500
BOAS	BANK OF AFRICA SENEGAL	2 450	1,340	/	1,495	1 495
CABC	SICABLE CI	108	1,000	/	1,010	1 010
CBIBF	CORIS BANK INTERNATIONAL	5	7,680	/	8,100	8 100
CFAC	CFAO MOTORS CI	1 363	360	/	375	360
CIEC	CIE CI	767	1,405	/	1,500	1 500
ECOC	ECOBANK COTE D'IVOIRE		/	Marché	150	3 895
ETIT	ECOBANK TRANS. INCORP. TG		/	Marché	34 100 078	13
FTSC	FILTISAC CI		/			1 610
NEIC	NEI-CEDA CI		/	Marché	5 310	230
NSBC	NSIA BANQUE COTE D'IVOIRE	110	5,550	/	6,000	6 000
N TLC	NESTLE CI	46	315	/	320	320
ONTBF	ONATEL BF	154	2,815	/	2,865	2 865
ORGT	ORAGROUP TOGO	200	3,600	/	4,150	4 150
PALC	PALM CI		/	2,250	109	2 250
PRSC	TRACTAFRIC MOTORS CI	40	2,190	/	2,195	2 195
SAFC	SAFCA CI	208	Marché	/		280
SCRC	SUCRIVOIRE	555	470	/	500	500
SDCC	SODE CI	40	2,850	/	2,990	2 990
SDSC	BOLLORE	5	1,500	/	1,550	1 550
SEMC	CROWN SIEM CI		/	Marché	2 553	200
SGBC	SOCIETE GENERALE COTE D'IVOIRE	95	7,600	/	8,095	8 095
SHEC	VIVO ENERGY CI	2 000	610	/	625	600
SIBC	SOCIETE IVOIRIENNE DE BANQUE	40	2,600	/	2,700	2 700
SICC	SICOR CI	189	1,230	/		1 230
SIVC	AIR LIQUIDE CI	550	185	/	200	185
SLBC	SOLIBRA CI	4	48,345	/	50,900	50 900
SMBC	SMB CI	107	2,900	/	3,080	3 080
SNTS	SONATEL SN	2	13,200	/	13,500	13 500
SOGC	SOGB CI	200	2,180	/	2,350	2 350
SPHC	SAPH CI	1	1,350	/	1,400	1 400
STAC	SETAO CI		/	280	850	280
STBC	SITAB CI	100	515	/	530	530
SVOC	MOVIS CI		/			2 395
TTLC	TOTAL CI		/	1,590	1 036	1 590
TTLS	TOTAL SN		/	1,800	3 157	1 800
TTRC	TRITURAF CI-Ste en Liquidation		/			490
UNLC	UNILEVER CI	2	3,855	/		4 165
UNXC	UNIWAX CI	126	990	/	1,040	1 000

QUANTITES RESIDUELLES

MARCHE DES DROITS

Symbole	Titre	Quantité résiduelle à l'achat	Cours Achat / Vente	Quantité résiduelle à la vente	Cours de Référence
---------	-------	-------------------------------	---------------------	--------------------------------	--------------------

TROISIEME COMPARTIMENT - BRVM PETITES CAPITALISATIONS

Symbole	Titre	Quantité résiduelle à l'achat	Cours Achat / Vente	Quantité résiduelle à la vente	Cours de Référence
---------	-------	-------------------------------	---------------------	--------------------------------	--------------------

QUANTITES RESIDUELLES

MARCHE DES OBLIGATIONS

Symbole	Titre	Quantité résiduelle à l'achat	Cours Achat / Vente	Quantité résiduelle à la vente	Cours de Référence
BHSN.O1	DIASPORA BONDS BHS 6,25% 2019-		/ 9,890	1 939	9 890
FNSBC.O1	FCTC NSIA BANQUE 7 % 2020-2025		/ 9,916.67	948	9 917
PADS.O3	PAD 6,60% 2020-2027		/		10 000
SIFC.O1	SIFCA 6.90% 2013-2021		/		10 000
SNLC.O1	SENELEC 6,50% 2018-2025		/ 9,270	40	9 270
SNTS.O2	SONATEL 6,50% 2020-2027		/		10 000
EOM.O1	ETAT DU MALI 6.20% 2016-2023		/		4 999
EOM.O2	Etat du Mali 6.50% 2017-2024		/		8 000
EOM.O3	ETAT DU MALI 6,50 % 2018-2025		/ 10,000	4	10 000
EOM.O4	ETAT DU MALI 6,50% 2019-2027		/		9 900
EOM.O5	ETAT DU MALI 6,50% 2020-2028		/		10 000
EOS.O5	ETAT SENEGAL 6.50% 2013-2023		/ 10,300	490	10 300
TPCI.O51	TPCI 5,80% 2020-2027		/		10 000
TPCI.O52	TPCI 5,90% 2020-2030		/ 10,300	16	10 300
TPCI.O53	TPCI 5,80% 2020-2027		/		10 000
TPCI.O54	TPCI 5,90% 2020-2030		/ 10,300	5	10 300
TPNE.O1	TRESOR PUBLIC DU NIGER 6,50% 2019-2026	310	10,300 / 10,500	894	10 500
TPNE.O2	TRESOR PUBLIC DU NIGER 6,50% 2019 - 2026	1 000	10,000 / 10,700	935	10 700
TPCI.O45	TPCI 5,80% 2020-2027		/		10 000
TPCI.O46	TPCI 5,90% 2020-2030		/		10 000
TPCI.O47	TPCI 5,80% 2020-2027		/		10 000
TPCI.O48	TPCI 5,80% 2020- 2027		/ 10,000	200	9 950
TPCI.O49	TPCI 5,90% 2020- 2030		/		10 085
TPCI.O50	TPCI 5,90% 2020-2030		/		10 000
TPCI.O39	TPCI 5,75% 2019 - 2026		/ 10,500	900	10 500
TPCI.O40	TPCI 5,75% 2019-2026		/		10 000
TPCI.O41	TPCI 5,80% 2020-2027		/ 10,700	900	10 700
TPCI.O42	TPCI 5,90% 2020-2030		/ Marché	100	10 300
TPCI.O43	TPCI 5,90% 2020-2030		/ 10,500	980	10 500
TPCI.O44	TPCI 5,80% 2020-2027		/		10 000
TPCI.O33	TPCI 5.75% 2019-2026		/		10 300
TPCI.O34	TPCI 6% 2019-2029		/ 10,000	446	10 000
TPCI.O35	TPCI 5,75% 2019 -2026		/		10 000
TPCI.O36	TPCI 5,75% 2019- 2026		/		10 000
TPCI.O37	TPCI 5,80% 2019-2026		/		10 000
TPCI.O38	TPCI 5,75% 2019-2026		/		10 000
TPCI.O27	TPCI 6% 2017-2025		/		10 000
TPCI.O28	TPCI 6% 2018 - 2026		/		10 300
TPCI.O29	TPCI 6% 2018-2026		/		10 300
TPCI.O30	TPCI 5,95% 2018-2025		/		10 000
TPCI.O31	TPCI 5,75% 2019 - 2026		/		10 000
TPCI.O32	TPCI 2,23% 2019-2026		/		10 000
TPCI.O21	TPCI 6% 2016-2028		/		10 000
TPCI.O22	TPCI 5.90% 2016 - 2026		/		10 000
TPCI.O23	TPCI 5.90% 2016-2026		/ 10,000	3 358	10 000
TPCI.O24	TPCI 6.25% 2017-2029		/ 10,300	40	10 300
TPCI.O25	TPCI 5,95% 2017-2024 A		/		10 000
TPCI.O26	TPCI 5,95% 2017-2024 B		/ 9,950	170	10 000
TPBJ.O3	TPBJ 6,50% 2020-2028	7	10,000 /		10 000

jeudi 31 décembre 2020

TPCI.O16	TPCI 6.55% 2014-2022			/			9 900
TPCI.O17	TPCI 3% 2014-2024			/			10 000
TPCI.O18	TPCI 5.85% 2014-2021			/			10 000
TPCI.O19	TPCI 5.99% 2015-2025			/	10,000	124	10 000
TPCI.O20	TPCI 5.85% 2015-2022			/	10,000	502	9 850
TPBF.O6	TPBF 6.50% 2018-2025			/	10,500	900	10 500
TPBF.O7	TPBF 6,50% 2018- 2025			/	10,300	100	10 000
TPBF.O8	TPBF 6,50% 2019-2027			/			10 000
TPBF.O9	TPBF 6,50% 2019 - 2027			/			10 300
TPBJ.O1	TPBJ 6.50% 2017-2027	400	10,000	/	10,300	57	10 300
TPBJ.O2	TPBJ 6.50% 2018-2025			/	10,300	46	10 300
EOS.O6	ETAT SENEGAL 6.50% 2014-2021			/	2,060	50	2 060
EOS.O7	ETAT SENEGAL 6.30% 2015-2025			/	10,300	24	10 300
TPBF.O10	TPBF 6,50% 2020 - 2028			/			10 000
TPBF.O11	TPBF 6,50 % 2020-2028			/			10 000
TPBF.O4	TPBF 6.50% 2017-2027			/	10,000	10	9 900
TPBF.O5	TPBF 6,50% 2017-2024			/			10 300
BIDC.O3	BIDC-EBID 6.50% 2014-2021			/			10 000
BIDC.O4	BIDC-EBID 6.10% 2017-2027			/	8,750	20	9 013
BIDC.O5	BIDC-EBID 6,40% 2019-2026	1 000	10,000	/	10,500	965	10 500
BOAD.O12	BOAD 5.95% 2014-2021			/			10 000
CRRH.O1	CRRH-UEMOA 6.10% 2012-2022			/			9 925
CRRH.O2	CRRH-UEMOA 6.10% 2012-2024			/			10 000
CRRH.O9	CRRH-UEMOA 6.05% 2018-2033			/			8 667
SHAF.O3	SHELTER AFRIQUE 6.6% 2014-2021	10	1,000	/			1 000
CRRH.O3	CRRH-UEMOA 6% 2013-2023			/			10 000
CRRH.O4	CRRH-UEMOA 6% 2014-2024			/			9 975
CRRH.O5	CRRH-UEMOA 5.85% 2015-2025			/			9 999
CRRH.O6	CRRH-UEMOA 5.85% 2016-2026			/			10 000
CRRH.O7	CRRH-UEMOA 5.95% 2017-2029			/			7 463
CRRH.O8	CRRH-UEMOA 5.95% 2018-2030			/			8 313

SUKUK ET TITRES ASSIMILES

Symbole	Titre	Quantité résiduelle à l'achat	Cours Achat / Vente	Quantité résiduelle à la vente	Cours de Référence
SUKCI.S2	SUKUK CI 5.75% 2016-2023		/		10 300
SUKSN.S2	SUKUK SN 6% 2016-2026		/		10 300
SUKTG.S1	SUKUK TG 6.5% 2016-2026		/		10 300

CALENDRIER DES ASSEMBLEES GENERALES

ANNEE : 2020

Société	Nature	Date	Heure	Lieu
CROWN SIEM CI	Mixte	28/12/2020	09:00:00	Siège de la CGECI, sis à la Maison de l'Entreprise, Plateau, Angle du Boulevard de la République et de l'Avenue Lamblin
TOTAL SENEGAL S.A.	Ordinaire	27/11/2020	09:30:00	Visioconférence
BOLLORE TRANSPORT & LOGISTICS	Ordinaire	24/11/2020	10:00:00	Salle Lougah François du palais de la culture sis à Treichville, Avenue Christiani à Abidjan
BICI CI	Ordinaire	24/11/2020	09:30:00	Auditorium de la Maison de l'Entreprise (CGECI) sise au Plateau
SAFCA CI	Ordinaire	20/11/2020	10:00:00	Siège de la société, sis à Abidjan, 1, Rue des Carrossiers, Zone 3 C (Face SOCOCE Treichville)
BOLLORE TRANSPORT & LOGISTICS	Ordinaire	17/11/2020	10:00:00	Salle Lougah François du palais de la culture sis à Treichville, Avenue Christiani à Abidjan
NSBC	Extraordinaire	09/11/2020	11:00:00	Plateforme de conférence à distance Teams
TOTAL SENEGAL S.A.	Ordinaire	30/10/2020	09:30:00	Visioconférence
MOVIS CI	Mixte	30/10/2020	09:00:00	Siège Social de MOVIS CI : Vridi, zone industrielle, Rue des Conteneurs
SAPH CI	Ordinaire	27/10/2020	09:30:00	Visioconférence
SONATEL	Extraordinaire	27/10/2020	15:00:00	Visioconférence
NESTLE CI	Mixte	21/10/2020	10:00:00	Visioconférence
SERVAIR ABIDJAN CI	Mixte	08/10/2020	11:00:00	Salon Fromager de l'hôtel IVOTEL sis au Plateau
AIR LIQUIDE CI	Ordinaire	07/10/2020	10:00:00	Salle de conférence de la CRRAE-UMOA, à Abidjan
SITAB	Mixte	30/09/2020	10:00:00	SALLE DES FÊTES de l'Hôtel Ivoire à Cocody
SOLIBRA	Ordinaire	29/09/2020	09:00:00	L'espace CRISTAL 8, rue du Chevalier de Clieu Zone 4 C « Salle PLATINIUM » ABIDJAN
BERNABE CI	Ordinaire	26/09/2020	10:00:00	Salle de conférence du Radisson Blu Hôtel situé près de l'Aéroport d'Abidjan
VIVO ENERGY CI	Ordinaire	18/09/2020	10:00:00	Visioconférence
SUCRIVOIRE	Ordinaire	28/08/2020	09:30:00	Visioconférence
FILTISAC CI	Ordinaire	20/07/2020	15:00:00	Hôtel RADISSON BLU, situé sur la Route de l'Aéroport,
CIE CI	Ordinaire	30/06/2020	08:30:00	Visioconférence
SODECI	Ordinaire	30/06/2020	10:30:00	Siège Social : 1, Avenue Christiani Treichville ABIDJAN 01 BP 1843
CFAO MOTORS CI	Ordinaire	30/06/2020	09:00:00	Siège social sis à Abidjan Treichville, 117, Boulevard de Marseille
ECOBANK TG	Mixte	30/06/2020	11:00:00	Eko Hotels & Suites, 1415 Adetokunbo Ademola Street, Victoria Island, Lagos, Nigeria
TRACTAFRIC CI	Ordinaire	30/06/2020	10:00:00	hôtel PULLMAN ABIDJAN sis au Plateau, rue Abdoulaye Fadiga
UNIWAX CI	Mixte	30/06/2020	10:00:00	Espace Latrille Event, sis à Abidjan, Cocody II-Plateaux (Carrefour Duncan)
ECOBANK CI	Ordinaire	30/06/2020	10:00:00	Hôtel Radisson Blu, sis à Abidjan Port Bouët, route de l'aéroport international Felix Houphouët Boigny
TOTAL	Ordinaire	30/06/2020	10:00:00	Siège social de la société
ORAGROUP	Ordinaire	29/06/2020	10:00:00	Hôtel 2 Février situé à la place de l'indépendance, Lomé TOGO
SETAO CI	Ordinaire	26/06/2020	10:00:00	Hôtel TIAMA (salon Ebène) - Abidjan Plateau
SMB	Ordinaire	25/06/2020	09:30:00	Abidjan-Port-Bouët, Boulevard de l'Aéroport
SOGB	Ordinaire	19/06/2020	11:00:00	Immeuble CRRAE-UEMOA sis à Abidjan Plateau
SICABLE	Ordinaire	19/06/2020	10:00:00	Hôtel TIAMA, Boulevard de la République à ABIDJAN
SOGB	Ordinaire	19/06/2020	11:00:00	Immeuble CRRAE-UEMOA sis à Abidjan Plateau (Annule et remplace celui publié le 27/05/2020))
SGB CI	Ordinaire	12/06/2020	09:00:00	Espace Latrille Events, sis à Abidjan Commune de Cocody, aux Deux-Plateaux Boulevard Latrille
NSBC	Ordinaire	12/06/2020	10:00:00	Abidjan-Plateau, 8-10 Avenue Joseph ANOMA, 01 BP 1264 Abidjan 01
NEI-CEDA CI	Ordinaire	10/06/2020	10:00:00	Hôtel TIAMA, Abidjan-Plateau
BANK OF AFRICA SN	Ordinaire	29/05/2020	09:30:00	Immeuble Elan II au 2ème Etage, Almadies, Zone 12, Route de Ngor à Dakar
SIB	Ordinaire	26/05/2020	09:00:00	Siège social par Visioconférence

jeudi 31 décembre 2020

BANK OF AFRICA CI	Ordinaire	22/05/2020	09:30:00	initialement prévue pour le 11 mai 2020 est reportée au 22 mai 2020 au siège social de la banque, immeuble BOA sis à Abidjan plateau, Angle Avenue Terrassons de Fougères et Rue Gourgas 01 BP 4132 - Abidjan
SGB CI	Ordinaire	16/05/2020	09:00:00	Espace latrille Events, sis à Abidjan Commune de cocody, aux Deux-Plateaux Boulevard Latrille
BANK OF AFRICA CI	Ordinaire	11/05/2020	09:30:00	Siège social de la banque, immeuble BOA sis à Abidjan plateau, Angle Avenue Terrassons de Fougères et Rue Gourgas 01 BP 4132 - Abidjan
ONATEL BF	Ordinaire	07/05/2020	09:00:00	L'Assemblée Générale Ordinaire des actionnaires de l'ONATEL SA, ne pourra se tenir physiquement. Le vote des résolutions de l'assemblée aura lieu uniquement par correspondance.
SONATEL	Mixte	04/05/2020	10:00:00	Siège social par Visioconférence
BANK OF AFRICA ML	Mixte	25/04/2020	09:30:00	Au siège, Immeuble BANK OF AFRICA, Avenue du Mali, Quartier ACI 2000 de la Banque BOA MALI
BANK OF AFRICA ML	Mixte	11/04/2020	09:30:00	Siège de la Banque BOA MALI
CORIS BANK INTERNATIONAL	Ordinaire	08/04/2020	09:00:00	Hôtel SOPATEL Silmandé SA
BANK OF AFRICA NG	Extraordinaire	02/04/2020	10:00:00	Centre de Formation de la BOA NIGER (BOA-Siège)
BANK OF AFRICA BN	Mixte	01/04/2020	10:00:00	NOVOTEL à Cotonou
BANK OF AFRICA BF	Ordinaire	30/03/2020	10:00:00	Salle LAICO HOTEL OUAGA 2000

L'actualité de la BRVM sur nos plateformes digitales

Infos BRVM

Pour recevoir les informations boursières par SMS, souscrivez :



Côte d'Ivoire : *430#
Bénin : *430*15#



Côte d'Ivoire : #139#
Burkina Faso : *310#



Côte d'Ivoire : *431#
Niger : *512*9#
Togo : *310#

Site web

www.brvm.org

Application Mobile

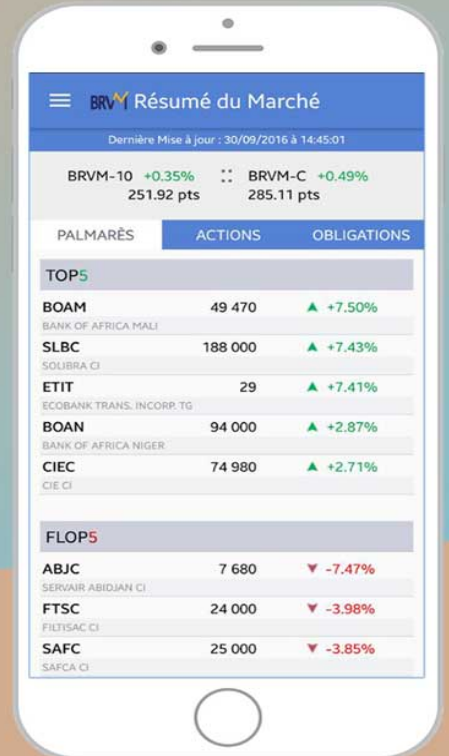

Disponible sur
 Google play
Disponible sur
 App Store



Nous suivre sur :



AVIS N° 232 - 2020 / BRVM / DG

Annulation de transaction

La Bourse Régionale des Valeurs Mobilières (BRVM) porte à la connaissance du public et des intervenants du marché qu'une (01) transaction portant sur huit cent dix-neuf mille cinq cent vingt (819 520) actions BICI CI, enregistrée lors de la séance de bourse du jeudi 31 décembre 2020, a été annulée.

Pour toute information complémentaire concernant cet Avis, veuillez contacter la BRVM à son siège ou les Antennes Nationales de Bourse établies dans chacun des pays de l'UEMOA.

Fait à Abidjan, le 31 décembre 2020

Le Directeur Général

Dr. Edoh Kossi AMENOUNVE



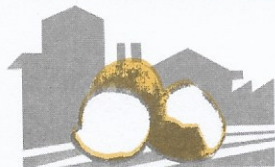

COMMUNIQUE

En application des dispositions de l'article 548 de l'acte uniforme de l'OHADA relatives au droit des sociétés commerciales et du groupement d'intérêt économique, La Société Ivoirienne de Coco Râpé (SICOR) a introduit depuis le 29 Décembre 2020, une requête auprès du Président du Tribunal de Commerce d'Abidjan en vue de proroger la tenue de la réunion de son Assemblée Générale Annuelle, devant statuer sur les Etats Financiers de synthèse de l'exercice clos au 31 décembre 2019.

La Société attend toujours de recevoir l'ordonnance de prorogation signée par le Président du Tribunal de Commerce d'Abidjan. **Toutefois, selon les règles en vigueur, le dépôt effectif de la requête emporte suspension de délai de forclusion.**

Nous vous communiquerons en temps opportun la date et le lieu de la tenue de l'Assemblée Générale de la société SICOR.

Fait à Abidjan, le 29 Décembre 2020

LA DIRECTION GENERALE

SICOR
Société Ivoirienne de Coco Râpé
Tél: 20 21 05 14 / Fax: 20 21 05 23
04 BP 973 ABIDJAN 04
N°CC: 8001746 J
RCCM: CI-DAB-2016-B-148

Jeudi 31 décembre 2020

CALENDRIER DE PAIEMENT DES DIVIDENDES

ANNEE : 2020

Titres	Montant du dividende net par action en FCFA	Numéro de l'Avis	Date de publication de l'Avis au BOC	Ex-dividende	Date de paiement du dividende
				T-2	T
BOA BURKINA FASO	370	043-2020 BRVMDG	10/04/2020	29/04/2020	04/05/2020
BOA BENIN	436	044-2020 BRVMDG	10/04/2020	13/05/2020	15/05/2020
BOA NIGER	429,66	050-2020 BRVMDG	21/04/2020	18/05/2020	20/05/2020
SONATEL SENEGAL	1 225	061-2020 BRVMDG	04/05/2020	18/05/2020	20/05/2020
ONATEL BURKINA FASO	387,17	082-2020 BRVMDG	26/05/2020	08/06/2020	10/06/2020
BOA COTE D'IVOIRE	315	083-2020 BRVMDG	26/05/2020	11/06/2020	15/06/2020
BOA SENEGAL	161	089-2020 BRVMDG	03/06/2020	17/06/2020	19/06/2020
SIB CI	270	091-2020 BRVMDG	04/06/2020	17/06/2020	19/06/2020
CORIS BANK INTERNATIONAL BURKINA FASO	420	109-2020 BRVMDG	24/06/2020	06/07/2020	08/07/2020
SOGB CI	126	107-2020 BRVMDG	22/06/2020	13/07/2020	15/07/2020
ORAGROUP TOGO	59,52	115-2020 BRVMDG	03/07/2020	15/07/2020	17/07/2020
ECOBANK COTE D'IVOIRE	353	116-2020 BRVMDG	06/07/2020	16/07/2020	20/07/2020
NSIA BANQUE COTE D'IVOIRE	77,68666379	121-2020 BRVMDG	13/07/2020	23/07/2020	27/07/2020
SOCIETE GENERALE COTE D'IVOIRE	273	120-2020 BRVMDG	14/07/2020	27/07/2020	29/07/2020
SICABLE CI	75	122-2020 BRVMDG	14/07/2020	27/07/2020	29/07/2020
CIE CI	104,979	124-2020 BRVMDG	15/07/2020	03/08/2020	05/08/2020
FILTISAC CI	125	127-2020 BRVMDG	21/07/2020	04/08/2020	06/08/2020
CFAO MOTORS CI	26,073	138-2020 BRVMDG	10/08/2020	21/08/2020	25/08/2020
TRACTAFRIC MOTORS CI	159,3	140-2020 BRVMDG	13/08/2020	28/08/2020	01/09/2020
TOTAL CI	113,5125	158-2020 BRVMDG	08/09/2020	23/09/2020	25/09/2020
SODECI	292,5	159-2020 BRVMDG	08/09/2020	23/09/2020	25/09/2020
VIVO ENERGY CI	63,9	189-2020 BRVMDG	12/11/2020	24/11/2020	26/11/2020
BOLLORE TRANSPORT & LOGISTICS CI	100	201-2020 BRVMDG	27/11/2020	16/12/2020	18/12/2020
TOTAL SENEGAL	105,30	203-2020 BRVMDG	07/12/2020	18/12/2020	22/12/2020

BULLETIN OFFICIEL



OPCVM: FONDS COMMUNS DE PLACEMENT ET SOCIÉTÉS D'INVESTISSEMENT A CAPITAL VARIABLE

jeudi 31 décembre 2020

Sociétés de gestion	Dépositaire	OPCVM	Catégorie	Origine	Valeur Liquidative						
					Précédente		Actuelle		Variation		
					Valeur	Date	Valeur	Date	Origine	Précédent	
QUOTIDIENNES											
AFRICABOURSE ASSET MANAGEMENT	AFRICABOURSE SA	FCP AAM CAPITAL SUR	OCT	5 000	7 310,09	29/12/2020	7 311,04	30/12/2020	10/10/2012	46,22%	0,01%
		FCP AAM EPARGNE CROISSANCE	D	5 000	5 686,47	29/12/2020	5 693,47	30/12/2020	19/11/2012	13,87%	0,12%
		FCP AAM OBLIGATIS	OMLT	5 000	7 592,40	29/12/2020	7 593,39	30/12/2020	12/09/2012	51,87%	0,01%
AFRICAM SA	SBIF	FCP AAM EPARGNE ACTION	A	5 000	2 948,83	29/12/2020	2 944,17	30/12/2020	16/01/2017	-41,12%	-0,16%
		FCP EXPANSIO	D	5 000	8 378,47	29/12/2020	8 382,40	30/12/2020	01/01/2013	67,65%	0,05%
		FCP SECURITAS	OMLT	5 000	6 569,09	29/12/2020	6 569,87	30/12/2020	01/01/2013	31,40%	0,01%
AFRICAINA DE GESTION D'ACTIFS	SGI AGI	FCP VALORIS	A	5 000	6 080,32	29/12/2020	6 069,78	30/12/2020	01/01/2013	21,40%	-0,17%
		FCP CAPITAL PLUS	D	1 000	1 045,82	07/10/2020	ND	ND	11/03/2019	-	-
		FCP CONFORT PLUS	OMLT	1 000	1 091,33	07/10/2020	ND	ND	11/03/2019	-	-
ATLANTIC ASSET MANAGEMENT	ATLANTIQUE FINANCE	FCP ATLANTIQUE CROISSANCE	D	5 000	3 906,86	17/12/2020	ND	ND	30/05/2015	-	-
		FCP ATLANTIQUE LIQUIDITE	OCT	5 000	5 375,94	17/12/2020	ND	ND	12/07/2019	-	-
		FCP ATLANTIQUE ACTIONS	A	5 000	5 161,10	17/12/2020	ND	ND	25/10/2019	-	-
		FCP ATLANTIQUE SERENITE	OMLT	5 000	5 402,45	17/12/2020	ND	ND	12/07/2019	-	-
		FCP ATLANTIQUE HORIZON	D	5 000	5 283,66	17/12/2020	ND	ND	25/10/2019	-	-
		FCP ATLANTIQUE SECURITE	OMLT	5 000	5 660,74	17/12/2020	ND	ND	30/05/2015	-	-
BNI GESTION	BNI FINANCES	FCP CAPITAL CROISSANCE	D	10 000	ND	02/11/2020	ND	03/11/2020	ND	-	-
		OBLIG SECURITE	OMLT	10 000	9 372,89	03/11/2020	ND	ND	06/06/2014	-	-
		FCP DYNAMIC SAVINGS	D	10 000	ND	02/11/2020	ND	03/11/2020	ND	-	-
BOA ASSET MANAGEMENT	BOA CAPITAL SECURITIES	FCP Emergence	D	5 000	6 714,72	28/12/2020	ND	ND	Fev. 2010	-	-
		FCP Tresco Monea	OCT	25 000 000	33 609 102,12	28/12/2020	ND	ND	Dec. 2013	-	-
BRM ASSET MANAGEMENT	BRM	FCP "BRM DYNAMIQUE"	D	10 000	12 923,13	08/09/2014	ND	ND	12/03/2009	-	-
		FCP "BRM OBLIGATAIRE"	D	10 000	12 057,50	17/10/2014	ND	ND	12/03/2009	-	-
CGF GESTION	CGF BOURSE	FCP ACTIONS PHARMACIE	A	1 000	909,49	24/12/2020	ND	ND	25/07/14	-	-
		FCP AL BARAKA	A	1 000	1 077,60	24/12/2020	ND	ND	01/03/17	-	-
		FCP AL BARAKA 2	D	1 000	1 092,22	24/12/2020	ND	ND	25/01/18	-	-
		FCP ASSUR SENEGAL	D	1000000	1 143 127,44	24/12/2020	ND	ND	06/07/14	-	-
		FCP PLACEMENT AVANTAGE	D	1 000	1 456,57	24/12/2020	ND	ND	29/03/13	-	-
		FCP PLACEMENT CROISSANCE	A	1 000	1 109,51	24/12/2020	ND	ND	29/03/13	-	-
		FCP POSTEFINANCES HORIZON	D	1 000	1 602,39	24/12/2020	ND	ND	27/06/09	-	-
		FCP PLACEMENT QUIETUDE	b	1 000	1 427,22	24/12/2020	ND	ND	29/03/13	-	-
		FCP LIQUIDITE-OPTIMUM	OMLT	10000	11 169,51	24/12/2020	ND	ND	01/10/17	-	-
		FCP BNDE VALEURS	A	1 000	1 104,51	24/12/2020	ND	ND	02/09/16	-	-
CORIS ASSET MANAGEMENT	CORIS BOURSE	FCP CORIS ACTIONS	A	5 000	4 644,57	29/12/2020	4 649,97	30/12/2020	11/11/2014	-7,00%	0,12%
		FCP ASSURANCES	OCT	5 000	5 125,50	29/12/2020	5 126,03	30/12/2020	22/11/2019	2,52%	0,01%
		FCP CORIS PERFORMANCE	D	5 000	5 302,14	29/12/2020	5 311,70	30/12/2020	11/11/2014	6,23%	0,18%
OAM S.A	SGI TOGO	FCP-1 OPTI PLACEMENT	A	5 000	12 169,47	10/10/2018	ND	ND	01/02/2002	-	-
		FCP-2 OPTI REVENU	OMLT	5 000	6 821,57	10/10/2018	ND	ND	01/02/2002	-	-
		FCP-3 OPTI CAPITAL	D	5 000	16 615,03	10/10/2018	ND	ND	24/01/2003	-	-
SOGESPAR	SOGEBOURSE	FCP SOGEAVENIR	D	500	1 095,00	29/12/2020	1 093,00	30/12/2020	01/10/2002	118,60%	-0,18%
		FCP SOGEDEFI	D	4 888	3 040,00	29/12/2020	3 050,00	30/12/2020	23/12/2014	-37,60%	0,33%
		FCP SOGEDYNAMIQUE	A	4 888	2 811,00	29/12/2020	2 816,00	30/12/2020	23/12/2014	-42,39%	0,18%
		FCP SOGELIQUID	M	10 000 000	10 160 933,00	29/12/2020	10 162 149,00	30/12/2020	16/06/2020	1,62%	0,01%
		FCP SOGEPRIVILLEGE	D	4 888	3 512,00	29/12/2020	3 527,00	30/12/2020	23/12/2014	-27,84%	0,43%
		FCP SOGESECURITE	OMLT	4 888	5 133,00	29/12/2020	5 134,00	30/12/2020	23/12/2014	5,03%	0,02%
		FCP SOGEVALOR	A	1 000	2 569,00	29/12/2020	2 582,00	30/12/2020	04/06/2002	158,20%	0,51%
		FCP SOGA EPARGNE ACTIVE	D	10 000	8 717,42	29/12/2020	8 725,54	30/12/2020	28/10/2016	-12,74%	0,09%
SOAGA-SA	SGI-BOA CAPITAL SECURITIES	SICAV Abdou DIOUF	D	10 000 000	14 205 496,89	29/12/2020	14 253 820,19	30/12/2020	01/12/2003	-42,54%	0,34%
		FCP SOAGA EPARGNE ACTIONS	A	5 000	5 721,60	29/12/2020	5 774,70	30/12/2020	11/03/2020	15,49%	0,93%
		FCP SOAGA EPARGNE SERENITE	OMLT	10 000	12 658,65	29/12/2020	12 660,30	30/12/2020	28/10/2016	26,60%	0,01%
SAPHIR ASSET MANAGEMENT	SGI BENIN	FCP SAPHIR DYNAMIQUE	D	5 000	5 068,60	29/12/2020	5 071,48	30/12/2020	28/08/2017	1,43%	0,06%
		FCP SAPHIR QUIETUDE	OMLT	5 000	5 884,67	29/12/2020	5 885,41	30/12/2020	28/08/2017	17,71%	0,01%
SGO MALI FINANCES	SGI MALI SA	FCP NYESESUI	D	10 000	9 678,83	29/12/2020	9 678,06	30/12/2020	01/07/2018	-4,22%	-0,008%
HEBDOMADAIRES											
BNI GESTION	BNI FINANCES	FCP INITIATIVES SOLIDARITE	D	5 000	2 294,36	02/10/2020	2 485,28	30.10.2020	22/05/2013	-50,29%	8,32%
		FCPE SODEFOR	D	2 500	3 319,20	02/10/2020	3 568,29	30.10.2020	18/12/2009	42,73%	7,50%
PhoenixAfrica Asset Management	Phoenix Capital Management	FCP PAM ACTIONS	A	10 000	6 430,06	15/10/2020	6 618,01	22/10/2020	13/12/2017	-33,82%	2,92%
		FCP PAM DIVERSIFIE EQUILIBRE	D	10 000	8 684,53	15/10/2020	8 820,99	22/10/2020	13/12/2017	-11,79%	1,57%
BOA ASSET MANAGEMENT	BOA CAPITAL SECURITIES	FCP PAM DIVERSIFIE OBLIGATIONS	D	10 000	11 634,57	15/10/2020	11 645,70	22/10/2020	13/12/2017	16,46%	0,10%
		FCP Global Investors	D	25 000	23 149,00	18/12/2020	23 161,30	24/12/2020	Dec. 2012	-7,35%	0,05%
		FCP Bo Obligations	OMLT	10 000	11 490,32	18/12/2020	11 502,53	24/12/2020	Mars. 2017	15,03%	0,11%
BRM ASSET MANAGEMENT	IMPAXIS	FCP Bo Actions	A	10 000	8 001,22	18/12/2020	8 000,63	24/12/2020	Juil. 2017	-19,99%	-0,01%
		FCP Bo Redemtent	OMLT	25 000 000	30 358 054,77	18/12/2020	30 391 195,56	24/12/2020	Dec. 2017	21,56%	0,11%
CGF GESTION	CGF BOURSE	FCP "SDE"	D	1 000	2 083,36	05/09/2014	ND	ND	14/03/2011	-	-
		FCPCR SONATEL	D	1 000	5 931,31	17/10/2020	5 796,25	24/10/2020	19/02/2004	479,63%	-2,28%
		FCP FORCE PAD	D	1 000	1 530,75	16/12/2020	1 539,87	23/12/2020	16/02/2014	53,07%	0,60%
		FCPE SINI GNEGISUI	D	1 000	1 368,38	15/12/2020	1 370,37	22/12/2020	25/02/2014	37,04%	0,15%
		FCP EXPAT	OMLT	1 000	1 070,54	16/12/2020	1 071,01	23/12/2020	20/03/2019	7,10%	0,04%
		FCP CAPITAL PERTRAITE	D	1 000	1 070,42	15/12/2020	1 071,52	22/12/2020	20/03/2019	7,15%	0,10%
		FCP RENTE PERPETUELLE	D	1 000	1 045,02	15/12/2020	1 046,09	22/12/2020	01/01/2019	4,61%	0,10%
		FCP WALO	A	1 000	1 076,31	14/12/2020	1 077,36	21/12/2020	26/03/2019	7,74%	0,10%
		FCP DJOLOF	OMLT	1 000	1 076,86	14/12/2020	1 076,91	21/12/2020	26/03/2019	7,69%	0,00%
		FCP DIASPORA	D	1 000	1 073,97	14/12/2020	1 074,63	21/12/2020	19/03/2019	7,46%	0,06%
EDC Asset Management	EDC Investment Corporati	FCP IFC BOAD	OMLT	100 000	114 795,07	18/12/2020	114 651,37	25/12/2020	01/01/2018	14,65%	-0,13%
		FCP DP WORLD DAKAR	D	1 000	1 150,60	14/12/2020	1 153,81	21/12/2020	04/10/2016	15,38%	0,28%
		FCP ECOBANK UEMOA DIVERSIFIE	D	5 000	6 227,00	11/11/2020	6 215,00	18/11/2020	19/09/2007	24,30%	-0,19%
		FCP ECOBANK UEMOA OBLIGATAIRE	OMLT	20 000	21 182 475,00	11/11/2020	21 170 436,00	18/11/2020	01/01/2018	46,23%	-0,06%
		FCP ECOBANK UEMOA RENDEMENT	OMLT	1 000 000	1 398 597,00	11/11/2020	1 396 965,00	18/11/2020	10/10/2007	39,70%	-0,12%
BRIDGE ASSET MANAGEMENT	BRIDGE SECURITIES	FCP ECOBANK ACTIONS UEMOA	A	5 000	2 461,00	11/11/2020	2 451,00	18/11/2020	20/04/2016	-50,98%	-0,41%
BRIDGE ASSET MANAGEMENT	BRIDGE SECURITIES	FCP BRIDGE CONFORT	OMLT	5 000	5 234,00	31/10/2020	5 238,00	06/11/2020	01/10/2019	4,76%	0,08%
BRIDGE ASSET MANAGEMENT	BRIDGE SECURITIES	FCP BRIDGE PROSPERITE	D	5 000	4 575,00	31/10/2020	4 591,00	06/11/2020	13/03/2018	-8,18%	0,35%
BRIDGE ASSET MANAGEMENT	BRIDGE SECURITIES	FCP BRIDGE INSTITUTIONNEL	D	25 000 000	23 387 861,00	31/10/2020	23 380 173,00	06/11/2020	02/11/2017	-6,48%	-0,03%
SGO MALI FINANCES	SGI MALI SA	FCPE ORANGE MALI	D	10 000	24 384,97	23/12/2020	24 414,52	30/12/2020	03/09/2012	144,15%	0,12%
SGO MALI FINANCES	SGI MALI SA	FCP TOUNKARANKE	OMLT	100 000	102 889,44	23/12/2020	102 988,76	30/12/2020	01/07/2018	2,98%	0,097%
ATTIJARI ASSET MANAGEMENT	SGI AFRICAINE DE BOURSE	ATTIJARI OBLIG	OMLT	10000	12503,88	11/12/2020	12515,21	18/12/2020	13/07/2012	25,15%	0,09%
		ATTIJARI LIQUIDITE	OCT	10000	12099,86	11/12/2020	12106,63	18/12/2020	30/08/2013	21,07%	0,06%
		ATTIJARI HORIZON	OMLT	10000	12857,31	11/12/2020	12871,33	18/12/2020	30/08/2013	28,71%	0,11%
		ATTIJARI ACTIONS	A	10000	8168,46	11/12/2020	8445,49	18/12/2020	21/05/2015	-15,55%	3,39%
		ATTIJARI DIVERSIFIE	D	10000	11556,27	11/12/2020	11735,54	18/12/2020	21/05/2015	17,36%	1,55%
		ATTIJARI INVEST	OMLT	10000	12650,81	11/12/2020	12657,53	18/12/2020	21/01/2016	26,58%</	