

BRVM 10	126,55
Variation Jour	↓ -3,31 %
Variation annuelle	↓ -3,31 %



BULLETTIN OFFICIEL DE LA COTE

N° 1

lundi 4 janvier 2021

Site : www.brvm.org

BRVM Composite	141,57
Variation Jour	↓ -2,61 %
Variation annuelle	↓ -2,61 %

Evolution des indices

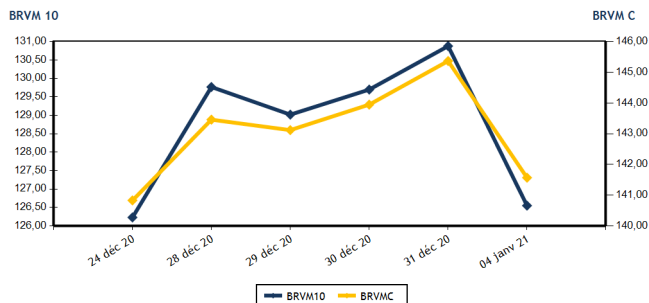

Volumes et valeurs transigés

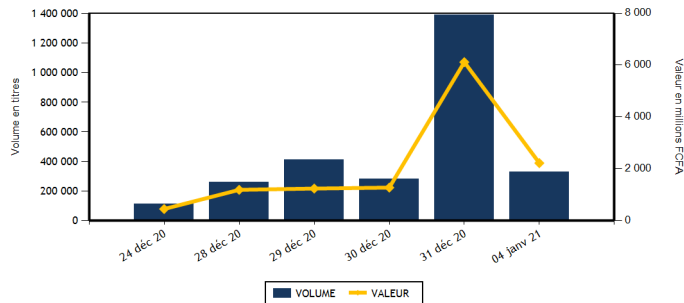

Actions	Niveau	Evol. Jour
Capitalisation boursière (FCFA)(Actions & Droits)	4 253 659 983 786	-2,61 %
Volume échangé (Actions & Droits)	303 554	-77,98 %
Valeur transigée (FCFA) (Actions & Droits)	1 975 379 015	-67,00 %
Nombre de titres transigés	31	-18,42 %
Nombre de titres en hausse	6	-75,00 %
Nombre de titres en baisse	20	233,33 %
Nombre de titres inchangés	5	-37,50 %

Obligations	Niveau	Evol. Jour
Capitalisation boursière (FCFA)	6 047 714 308 954	-0,06 %
Volume échangé	25 045	90,43 %
Valeur transigée (FCFA)	245 449 500	86,71 %
Nombre de titres transigés	2	-89,47 %
Nombre de titres en hausse	0	-100,00 %
Nombre de titres en baisse	1	-50,00 %
Nombre de titres inchangés	1	-80,00 %

PLUS FORTES HAUSES

Titres	Cours	Evol. Jour	Evol. annuelle
BERNABE CI (BNBC)	645	7,50 %	7,50 %
NESTLE CI (NTLC)	340	6,25 %	6,25 %
UNIWAX CI (UNXC)	1 050	5,00 %	5,00 %
CFAO MOTORS CI (CFAC)	375	4,17 %	4,17 %
VIVO ENERGY CI (SHEC)	615	2,50 %	2,50 %

PLUS FORTES BAISES

Titres	Cours	Evol. Jour	Evol. annuelle
NSIA BANQUE COTE D'IVOIRE (NSBC)	5 550	-7,50 %	-7,50 %
BICI CI (BICC)	6 180	-7,49 %	-7,49 %
BANK OF AFRICA CI (BOAC)	3 400	-7,48 %	-7,48 %
SOCIETE GENERALE COTE D'IVOIRE (SGBC)	7 500	-7,35 %	-7,35 %
SERVAIR ABIDJAN CI (ABJC)	1 150	-7,26 %	-7,26 %

INDICES SECTORIELS

Base = 100 au 14 juin 1999	Nombre de sociétés	Valeur	Evol. Jour	Evol. annuelle	Volume	Valeur	PER moyen
BRVM - INDUSTRIE	12	36,48	0,63 %	0,63 %	781	545 205	65,56
BRVM - SERVICES PUBLICS	4	396,96	-3,29 %	-3,29 %	2 134	14 052 285	8,51
BRVM - FINANCES	15	58,31	-2,80 %	-2,80 %	298 719	1 958 548 050	6,39
BRVM - TRANSPORT	2	376,31	-0,63 %	-0,63 %	32	49 280	6,64
BRVM - AGRICULTURE	5	85,65	-1,03 %	-1,03 %	958	1 571 600	7,50
BRVM - DISTRIBUTION	7	223,48	-1,30 %	-1,30 %	930	612 595	13,16
BRVM - AUTRES SECTEURS	1	345,49	0,00 %	0,00 %	0	0	4,35
BRVM - PETITES CAPITALISATIONS	-	-	-	-	-	-	-

Indicateurs	1er et 2è Comp.	BRVM PC
PER moyen du marché	9,96	
Taux de rendement moyen du marché	8,02	
Taux de rentabilité moyen du marché	11,50	
Nombre de sociétés cotées	46	
Nombre de lignes obligataires	83	
Volume moyen annuel par séance	328 599,00	
Valeur moyenne annuelle par séance	2 220 828 515,00	

Indicateurs	1er et 2è Comp.	BRVM PC
Ratio moyen de liquidité	1,23	
Ratio moyen de satisfaction	78,23	
Ratio moyen de tendance	6 347,67	
Ratio moyen de couverture	1,58	
Taux de rotation moyen du marché	0,03	
Prime de risque du marché	-1,17	
Nombre de SGI participantes	24	

Définitions

Volume moyen annuel par séance = Valeur annuel échangé / nombre de séances
 Valeur moyenne annuelle par séance = Valeur annuelle échangée / nombre de séances
 Ratio moyen de liquidité = Moyenne des ratios de liquidité (Titres échangés / Volume des ordres de vente)
 Ratio moyen de satisfaction = Moyenne des ratios de satisfaction (Titres échangés / Volume des ordres d'achat)
 Ratio moyen de tendance = Moyenne des ratios de tendance (Volume des ordres d'achat / Volume des ordres de vente)
 Ratio moyen de couverture = Moyenne des ratios de couverture (Volume des ordres de vente / Volume des ordres d'achat)

Taux moyen de rotation = moyenne des taux de rotation des actions cotées (volume transigé / capi flottante)
 PER moyen du marché = moyenne des PER des actions cotées ayant un PER positif
 Taux de rendement moyen = moyenne des taux de rendement des actions cotées ayant distribué un dividende
 Taux de rentabilité moyen = moyenne des taux de rentabilité des actions cotées
 Prime de risque du marché = (1 / le PER moyen du marché) - le taux de référence actuel des emprunts d'Etat



BRVM - BOURSE REGIONALE DES VALEURS MOBILIERES
 BRVM - Société Anonyme au capital de 3.062.040.000 CFA - RC : CI - ABJ - 1997 - B - 208435 - CC : 9819725 - E
 Siège Social : Abidjan - CÔTE D'IVOIRE. Adresse : 18, Rue Joseph ANOMA (Rue des Banques) - Abidjan
 Tél : +225 20 32 66 85 / 86, Fax : +225 20 32 66 84, Mail : brvm@brvm.org, Site Web : www.brvm.org

MARCHE DES ACTIONS

Symbole	Titre	Cours Précédent	Cours du jour		Variation jour	Séance de cotation		Cours Référence	Variation de l'année précédente	Dernier dividende payé		Rdt. Net	PER
			Ouv.	Clôt.		Volume	Valeur			Montant net	Date		
SECTEUR - INDUSTRIE		36,48	points		↑								
CABC	SICABLE CI	1 010	1 010	1 010	0,00 %	24	24 240	1 010	0,00 %	75,00	29-juil.-20	7,43 %	9,37
FTSC	FILTISAC CI	1 610	1 605	1 605	-0,31 %	51	81 855	1 605	-0,31 %	125,00	6-août-20	7,79 %	12,20
NEIC	NEI-CEDA CI	230	NC	NC	0,00 %			230	0,00 %	9,00	28-juin-01		4,99
NTLC	NESTLE CI	320	320	340	6,25 %	403	135 960	340	6,25 %	31,50	12-août-11		
SEMC	CROWN SIEM CI	200	NC	NC	0,00 %			200	0,00 %	16,92	29-sept.-17		7,30
SIVC	AIR LIQUIDE CI	185	NC	NC	0,00 %			185	0,00 %	63,00	29-sept.-17		
SLBC	SOLIBRA CI	50 900	NC	NC	0,00 %			50 900	0,00 %	1 368,00	6-juin-19		64,20
SMBC	SMB CI	3 080	NC	NC	0,00 %			3 080	0,00 %	450,00	30-août-19		417,55
STBC	SITAB CI	530	NC	NC	0,00 %			530	0,00 %	206,20	19-juin-17		1,80
TTRC	TRITURAF CI-Ste en Liquidation	490	SP	SP	0,00 %			490	0,00 %	1 440,00	19-juil.-02		
UNLC	UNILEVER CI	4 165	NC	NC	0,00 %			4 165	-12,77 %	1 233,00	9-juil.-12		
UNXC	UNIWAX CI	1 000	1 000	1 050	5,00 %	303	303 150	1 050	5,00 %	181,80	11-juil.-19		7,04
TOTAL						781	545 205						65,56
SECTEUR - SERVICES PUBLICS		396,96	points		↓								
CIEC	CIE CI	1 500	1 500	1 450	-3,33 %	16	23 950	1 450	-3,33 %	104,98	5-août-20	7,24 %	12,43
ONTBF	ONATEL BF	2 865	2 865	2 865	0,00 %	249	711 885	2 865	0,00 %	387,17	10-juin-20	13,51 %	6,48
SDCC	SODE CI	2 990	2 900	2 800	-6,35 %	1 040	2 924 000	2 800	-6,35 %	292,50	25-sept.-20	10,45 %	8,54
SNTS	SONATEL SN	13 500	13 100	13 000	-3,70 %	829	10 392 450	13 000	-3,70 %	1 225,00	20-mai-20	9,42 %	6,61
TOTAL						2 134	14 052 285						8,51
SECTEUR - FINANCES		58,31	points		↓								
BICC	BICI CI	6 680	6 680	6 180	-7,49 %	289 555	1 934 224 900	6 180	-7,49 %	182,90	17-juil.-19		
BOAB	BANK OF AFRICA BN	3 695	3 600	3 695	0,00 %	2 728	9 884 085	3 695	0,00 %	436,00	15-mai-20	11,80 %	5,00
BOABF	BANK OF AFRICA BF	3 750	3 500	3 500	-6,67 %	799	2 796 550	3 500	-6,67 %	370,00	4-mai-20	10,57 %	4,16
BOAC	BANK OF AFRICA CI	3 675	3 400	3 400	-7,48 %	50	170 000	3 400	-7,48 %	315,00	15-juin-20	9,26 %	4,73
BOAM	BANK OF AFRICA ML	1 125	1 100	1 100	-2,22 %	530	583 800	1 100	-2,22 %	271,00	15-mai-19		
BOAN	BANK OF AFRICA NG	3 500	3 400	3 400	-2,86 %	150	510 000	3 400	-2,86 %	429,66	20-mai-20	12,64 %	5,20
BOAS	BANK OF AFRICA SENEGAL	1 495	1 480	1 465	-2,01 %	1 804	2 658 020	1 465	-2,01 %	161,00	19-juin-20	10,99 %	3,86
CBIBF	CORIS BANK INTERNATIONAL	8 100	7 500	8 200	1,23 %	260	1 952 230	8 200	1,23 %	420,00	8-juil.-20	5,12 %	9,48
ECOC	ECOBANK COTE D'IVOIRE	3 895	NC	NC	0,00 %			3 895	0,00 %	353,00	20-juil.-20	9,06 %	8,45
ETIT	ECOBANK TRANS. INCORP. TG	13	13	13	0,00 %	1 400	18 200	13	0,00 %	1,21	28-avr.-17		1,46
NSBC	NSIA BANQUE COTE D'IVOIRE	6 000	5 550	5 550	-7,50 %	41	227 550	5 550	-7,50 %	77,69	27-juil.-20	1,40 %	9,44
ORGT	ORAGROUP TOGO	4 150	4 100	4 145	-0,12 %	630	2 583 225	4 145	-0,12 %	59,52	17-juil.-20	1,44 %	15,70
SAFC	SAFCA CI	280	NC	NC	0,00 %			280	0,00 %	23,04	29-juil.-11		
SGBC	SOCIETE GENERALE COTE D'IVOIRE	8 095	7 500	7 500	-7,35 %	195	1 462 500	7 500	-7,35 %	273,00	29-juil.-20	3,64 %	4,64
SIBC	SOCIETE IVOIRIENNE DE BANQUE	2 700	2 700	2 555	-5,37 %	577	1 476 990	2 555	-5,37 %	270,00	19-juin-20	10,57 %	4,55
TOTAL						298 719	1 958 548 050						6,39
SECTEUR - TRANSPORT		376,31	points		↓								
SDSC	BOLLORE	1 550	1 540	1 540	-0,65 %	32	49 280	1 540	-0,65 %	100,00	18-déc.-20	6,49 %	6,64
SVOC	MOVIS CI	2 395	SP	SP	0,00 %			2 395	0,00 %	270,00	5-juil.-99		

TOTAL	32	49 280	6,64
-------	----	--------	------

MARCHE DES ACTIONS

Symbole	Titre	Cours Précédent	Cours du jour		Variation jour	Séance de cotation		Cours Référence	Variation de l'année précédente	Dernier dividende payé		Rdt. Net	PER
			Ouv.	Clôt.		Volume	Valeur			Montant net	Date		
SECTEUR - AGRICULTURE		85,65	points		↓ -1,03 %								
PALC	PALM CI	2 250	2 200	2 200	-2,22 %	648	1 425 600	2 200	-2,22 %	253,47	24-sept.-18		
SCRC	SUCRIVOIRE	500	500	470	-6,00 %	310	146 000	470	-6,00 %	72,00	28-sept.-18		
SICC	SICOR CI	1 230	NC	NC	0,00 %			1 230	0,00 %	1 919,00	25-sept.-00	0,75	
SOGC	SOGB CI	2 350	NC	NC	0,00 %			2 350	0,00 %	126,00	15-juil.-20	5,36 %	11,23
SPHC	SAPH CI	1 400	NC	NC	0,00 %			1 400	0,00 %	78,00	27-sept.-18		10,51
TOTAL						958	1 571 600						7,50
SECTEUR - DISTRIBUTION		223,48	points		↓ -1,30 %								
ABJC	SERVAIR ABIDJAN CI	1 240	1 150	1 150	-7,26 %	30	34 500	1 150	-7,26 %	164,96	30-sept.-19		8,19
BNBC	BERNABE CI	600	645	645	7,50 %	10	6 450	645	7,50 %	45,00	19-juil.-19		32,61
CFAC	CFAO MOTORS CI	360	360	375	4,17 %	416	150 975	375	4,17 %	26,07	25-août-20	6,95 %	12,94
PRSC	TRACTAFRIC MOTORS CI	2 195	2 195	2 195	0,00 %	50	109 750	2 195	0,00 %	159,30	1-sept.-20	7,26 %	12,44
SHEC	VIVO ENERGY CI	600	625	615	2,50 %	375	234 345	615	2,50 %	63,90	26-nov.-20	10,39 %	7,09
TTLC	TOTAL CI	1 590	1 500	1 550	-2,52 %	34	51 600	1 550	-2,52 %	113,51	25-sept.-20	7,32 %	9,54
TTLS	TOTAL SN	1 800	1 665	1 665	-7,50 %	15	24 975	1 665	-7,50 %	105,30	22-déc.-20	6,32 %	9,31
TOTAL						930	612 595						13,16
AUTRES SECTEURS		345,49	points		→ 0,00 %								
STAC	SETAO CI	280	NC	NC	0,00 %			280	0,00 %				4,35
TOTAL						0	0						4,35
TOTAL - Marché des actions						303 554	1 975 379 015						

MARCHE DES DROITS

Symbole	Titre	Cours Précédent	Cours du jour		Variation jour	Séance de cotation		Cours Référence	Variation depuis l'origine	Parité	Periode de négociation	
			Ouv.	Clôt.		Volume	Valeur				Début	fin
TOTAL												
TOTAL - Marché des droits												

TROISIEME COMPARTIMENT - BRVM PETITES CAPITALISATIONS

Symbole	Titre	Cours Précédent	Cours du jour		Variation jour	Séance de cotation		Cours Référence	Variation depuis l'origine
			Ouv.	Clôt.		Volume	Valeur		
TOTAL									
TOTAL - 3ème Compartiment - BRVM PC									

Légende:
 (#) Fractionnement du titre - Valeur théorique
 Cours du jour: Ouv.: Ouverture Clôt.: Clôture Moy.: Moyen
 Mentions : NC: Non Coté Ex-c: Ex-coupon Ex-d: Ex-droit SP: Suspendu Val-T: Valeur Théorique
 PER = Cours / BNPA selon les données disponibles Rdt. Net: Rendement net (DNPA / Cours)
 Comp.: 1 - Premier Compartiment 2 - Second Compartiment 3 - Compartiment de croissance
 Ratio de liquidité = Titres échangés / Volume des ordres de vente
 : Progression de l'indice sectoriel : Stabilité de l'indice sectoriel : Recul de l'indice sectorie

MARCHE DES OBLIGATIONS

Symbole	Titre	Valeur nominale	Cours Précédent	Cours du jour	Cours Référence	Séance de cotation	Coupon couru	Coupon d'intérêt	Eché.	Type Amort	
						Volume	Valeur	Période	Montant net		
OBLIGATIONS D'ETAT											
EOM.01	ETAT DU MALI 6.20% 2016-2023	4 999	4 999	NC	4 999		191,91	A	309,94	23-mai-21	ACD
EOM.02	Etat du Mali 6.50% 2017-2024	8 000	8 000	NC	8 000		368,99	A	520,00	20-avr.-21	AC
EOM.03	ETAT DU MALI 6,50 % 2018-2025	10 000	10 000	NC	10 000		162,05	A	650,00	5-oct.-21	AC
EOM.04	ETAT DU MALI 6,50% 2019-2027	10 000	9 900	NC	9 900		313,42	A	650,00	12-juil.-21	AC
EOM.05	ETAT DU MALI 6,50% 2020-2028	10 000	10 000	NC	10 000		503,97	A	650,00	27-mars-21	ACD
EOS.05	ETAT SENEGAL 6.50% 2013-2023	10 000	10 300	NC	10 300		280,84	S	325,00	29-janv.-21	ACD
EOS.06	ETAT SENEGAL 6.50% 2014-2021	2 000	2 060	NC	2 060		13,65	S	65,00	27-mai-21	ACD
EOS.07	ETAT SENEGAL 6.30% 2015-2025	10 000	10 300	NC	10 300		69,04	S	312,41	25-mai-21	ACD
TPBF.010	TPBF 6,50% 2020 - 2028	10 000	10 000	NC	10 000		190,33	S	325,00	20-mars-21	ACD
TPBF.011	TPBF 6,50 % 2020-2028	10 000	10 000	NC	10 000		316,17	S	325,00	9-janv.-21	ACD
TPBF.04	TPBF 6.50% 2017-2027	10 000	9 900	NC	9 900		279,59	S	327,67	31-janv.-21	ACD
TPBF.05	TPBF 6,50% 2017-2024	10 000	10 300	NC	10 300		10,71	S	325,00	29-juin-21	ACD
TPBF.06	TPBF 6.50% 2018-2025	10 000	10 500	NC	10 500		53,28	S	323,22	5-juin-21	ACD
TPBF.07	TPBF 6,50% 2018- 2025	10 000	10 000	NC	10 000		89,78	S	325,00	15-mai-21	AC
TPBF.08	TPBF 6,50% 2019-2027	10 000	10 000	NC	10 000		105,07	S	322,33	6-mai-21	ACD
TPBF.09	TPBF 6,50% 2019 - 2027	10 000	10 300	NC	10 300		157,14	S	325,00	8-avr.-21	ACD
TPBJ.01	TPBJ 6.50% 2017-2027	10 000	10 300	NC	10 300		484,38	A	650,00	7-avr.-21	ACD
TPBJ.02	TPBJ 6.50% 2018-2025	10 000	10 300	NC	10 300		64,64	S	325,00	29-mai-21	ACD
TPBJ.03	TPBJ 6,50% 2020-2028	10 000	10 000	NC	10 000		235,07	A	650,00	25-août-21	AC
TPCI.016	TPCI 6.55% 2014-2022	10 000	9 900	NC	9 900		410,95	A	655,00	20-mai-21	ACD
TPCI.017	TPCI 3% 2014-2024	10 000	10 000	NC	10 000		13,19	S	150,00	19-juin-21	ACD
TPCI.018	TPCI 5.85% 2014-2021	10 000	10 000	NC	10 000		25,71	S	292,50	19-juin-21	ACD
TPCI.019	TPCI 5.99% 2015-2025	10 000	10 000	NC	10 000		385,66	A	599,00	14-mai-21	ACD
TPCI.020	TPCI 5.85% 2015-2022	10 000	9 850	NC	9 850		146,25	S	292,50	5-avr.-21	ACD
TPCI.021	TPCI 6% 2016-2028	10 000	10 000	NC	10 000		445,48	A	600,00	8-avr.-21	ACD
TPCI.022	TPCI 5.90% 2016 - 2026	10 000	10 000	NC	10 000		328,14	A	590,00	15-juin-21	ACD
TPCI.023	TPCI 5.90% 2016-2026	10 000	10 000	NC	10 000		77,59	A	590,00	17-nov.-21	ACD
TPCI.024	TPCI 6.25% 2017-2029	10 000	10 300	NC	10 300		164,84	S	312,50	31-mars-21	ACD
TPCI.025	TPCI 5,95% 2017-2024 A	10 000	10 000	NC	10 000		117,69	S	297,50	24-avr.-21	ACD
TPCI.026	TPCI 5,95% 2017-2024 B	10 000	10 000	NC	10 000		90,40	S	297,50	10-mai-21	ACD
TPCI.027	TPCI 6% 2017-2025	10 000	10 000	NC	10 000		9,89	S	300,00	29-juin-21	ACD
TPCI.028	TPCI 6% 2018 - 2026	10 000	10 300	NC	10 300		254,79	A	600,00	2-août-21	ACD
TPCI.029	TPCI 6% 2018-2026	10 000	10 300	NC	10 300		126,58	A	600,00	19-oct.-21	ACD
TPCI.030	TPCI 5,95% 2018-2025	10 000	10 000	NC	10 000		35,86	S	296,68	13-juin-21	ACD
TPCI.031	TPCI 5,75% 2019 - 2026	10 000	10 000	NC	10 000		311,92	A	575,00	20-juin-21	ACD
TPCI.032	TPCI 2,23% 2019-2026	10 000		NC			0,00	A	0,00	20-juin-21	ACD
TPCI.033	TPCI 5.75% 2019-2026	10 000	10 300	NC	10 300		456,85	A	575,00	20-mars-21	ACD
TPCI.034	TPCI 6% 2019-2029	10 000	10 000	NC	10 000		476,71	A	600,00	20-mars-21	ACD
TPCI.035	TPCI 5,75% 2019 -2026	10 000	10 000	NC	10 000		278,84	A	575,00	11-juil.-21	ACD
TPCI.036	TPCI 5,75% 2019- 2026	10 000	10 000	NC	10 000		214,25	A	575,00	21-août-21	ACD
TPCI.037	TPCI 5,80% 2019-2026	10 000	10 000	NC	10 000		49,26	A	580,00	4-déc.-21	ACD
TPCI.038	TPCI 5,75% 2019-2026	10 000	10 000	9 800	9 800	25 000	245 000 000	A	575,00	4-déc.-21	ACD
TPCI.039	TPCI 5,75% 2019 - 2026	10 000	10 500	NC	10 500		124,45	A	575,00	17-oct.-21	ACD
TPCI.040	TPCI 5,75% 2019-2026	10 000	10 000	NC	10 000		565,57	A	575,00	10-janv.-21	ACD
TPCI.041	TPCI 5,80% 2020-2027	10 000	10 700	NC	10 700		492,84	A	580,00	28-févr.-21	ACD
TPCI.042	TPCI 5,90% 2020-2030	10 000	10 300	10 300	10 300	45	449 500	A	590,00	28-févr.-21	ACD
TPCI.043	TPCI 5,90% 2020-2030	10 000	10 500	NC	10 500		413,81	A	590,00	23-avr.-21	ACD
TPCI.044	TPCI 5,80% 2020-2027	10 000	10 000	NC	10 000		406,79	A	580,00	23-avr.-21	ACD
TPCI.045	TPCI 5,80% 2020-2027	10 000	10 000	NC	10 000		320,99	A	580,00	16-juin-21	ACD
TPCI.046	TPCI 5,90% 2020-2030	10 000	10 000	NC	10 000		326,52	A	590,00	16-juin-21	ACD
TPCI.047	TPCI 5,80% 2020-2027	10 000	10 000	NC	10 000		320,99	A	580,00	16-juin-21	ACD
TPCI.048	TPCI 5,80% 2020- 2027	10 000	9 950	NC	9 950		252,66	A	580,00	29-juil.-21	ACD
TPCI.049	TPCI 5,90% 2020- 2030	10 000	10 085	NC	10 085		257,01	A	590,00	29-juil.-21	ACD
TPCI.050	TPCI 5,90% 2020-2030	10 000	10 000	NC	10 000		208,52	A	590,00	28-août-21	ACD
TPCI.051	TPCI 5,80% 2020-2027	10 000	10 000	NC	10 000		149,37	A	580,00	2-oct.-21	ACD
TPCI.052	TPCI 5,90% 2020-2030	10 000	10 300	NC	10 300		151,95	A	590,00	2-oct.-21	ACD
TPCI.053	TPCI 5,80% 2020-2027	10 000	10 000	NC	10 000		108,05	A	580,00	28-oct.-21	ACD
TPCI.054	TPCI 5,90% 2020-2030	10 000	10 300	NC	10 300		109,92	A	590,00	28-oct.-21	ACD
TPNE.01	TRESOR PUBLIC DU NIGER 6,50% 2019-2026	10 000	10 500	NC	10 500		502,19	A	650,00	28-mars-21	ACD

lundi 4 janvier 2021

TPNE.O2	TRESOR PUBLIC DU NIGER 6,50% 2019 - 2026	10 000	10 700	NC	10 700	277,81	A	650,00	1-août-21	ACD
---------	--	--------	--------	----	--------	--------	---	--------	-----------	-----

TOTAL						25 045		245 449 500		
--------------	--	--	--	--	--	--------	--	-------------	--	--

OBLIGATIONS REGIONALES

BIDC.O3	BIDC-EBID 6.50% 2014-2021	10 000	10 000	NC	10 000	175,97	S	325,00	28-mars-21	ACD
BIDC.O4	BIDC-EBID 6.10% 2017-2027	8 750	9 013	NC	9 012.50	295,39	A	533,75	16-juin-21	ACD
BIDC.O5	BIDC-EBID 6,40% 2019-2026	10 000	10 500	NC	10 500	306,09	S	320,00	12-janv.-21	ACD
BOAD.O12	BOAD 5.95% 2014-2021	10 000	10 000	NC	10 000	14,67	A	595,00	26-déc.-21	ACD
CRRH.O1	CRRH-UEMOA 6.10% 2012-2022	10 000	9 925	NC	9 925	238,70	S	305,00	13-févr.-21	AC
CRRH.O2	CRRH-UEMOA 6.10% 2012-2024	10 000	10 000	NC	10 000	283,45	S	305,00	17-janv.-21	AC
CRRH.O3	CRRH-UEMOA 6% 2013-2023	10 000	10 000	NC	10 000	115,38	S	300,00	26-avr.-21	AC
CRRH.O4	CRRH-UEMOA 6% 2014-2024	10 000	9 975	NC	9 975	8,24	S	300,00	30-juin-21	AC
CRRH.O5	CRRH-UEMOA 5.85% 2015-2025 (*)	10 000	9 999	NC	9 999	294,90	S	294,90	4-janv.-21	AC
CRRH.O6	CRRH-UEMOA 5.85% 2016-2026	10 000	10 000	NC	10 000	1,62	S	292,50	3-juil.-21	ACD
CRRH.O7	CRRH-UEMOA 5.95% 2017-2029	7 500	7 463	NC	7 462.50	59,17	S	223,13	17-mai-21	AC
CRRH.O8	CRRH-UEMOA 5.95% 2018-2030	8 333	8 313	NC	8 313.33	19,07	S	247,92	21-juin-21	AC
CRRH.O9	CRRH-UEMOA 6.05% 2018-2033	8 667	8 667	NC	8 667	20,17	S	262,17	21-juin-21	AC
SHAF.O3	SHELTER AFRIQUE 6.6% 2014-2021	1 000	1 000	NC	1 000	23,33	S	33,27	28-févr.-21	ACD

TOTAL						0		0		
--------------	--	--	--	--	--	---	--	---	--	--

OBLIGATIONS PIVEES

BHSN.O1	DIASPORA BONDS BHS 6,25% 2019-	10 000	9 890	NC	9 890	304,80	S	315,07	10-janv.-21	ACD
FNSBC.O1	FCTC NSIA BANQUE 7 % 2020-2025	9 444	9 917	NC	9 916.66	34,19	T	161,97	16-mars-21	ACD
PADS.O3	PAD 6,60% 2020-2027	10 000	10 000	NC	10 000	139,62	S	330,00	19-avr.-21	ACD
SIFC.O1	SIFCA 6.90% 2013-2021	10 000	10 000	NC	10 000	276,04	A	676,20	8-août-21	ACD
SNLC.O1	SENELEC 6,50% 2018-2025	9 000	9 270	NC	9 270	159,99	S	292,50	27-mars-21	AC
SNTS.O2	SONATEL 6,50% 2020-2027	10 000	10 000	NC	10 000	287,92	S	308,01	16-janv.-21	ACD

TOTAL						0		0		
--------------	--	--	--	--	--	---	--	---	--	--

SUKUK ET TITRES ASSIMILES

SUKCI.S2	SUKUK CI 5.75% 2016-2023	10 000	10 300	NC	10 300	190,07	S	289,10	7-mars-21	ACD
SUKSN.S2	SUKUK SN 6% 2016-2026	10 000	10 300	NC	10 300	270,00	S	306,67	26-janv.-21	ACD
SUKTG.S1	SUKUK TG 6.5% 2016-2026	10 000	10 300	NC	10 300	287,60	S	377,99	17-févr.-21	ACD

TOTAL						0		0		
--------------	--	--	--	--	--	---	--	---	--	--

TOTAL - Marché des obligations						25 045		245 449 500		
---------------------------------------	--	--	--	--	--	--------	--	-------------	--	--

Légende :
 (##) (*) Ex-Coupon couru (##)Cours de référence amorti / Coupon couru Ex-c (#)Ex-marge de profits
 Cours du jour: Ouv.: Ouverture Clôt.: Clôture Moy.: Moyen
 Type Amort: Type d'Amortissement IF: In Fine AC: Amortissement Constant AD: Amortissement Dégressif ACD: Amortissement Constant Différé
 Période: Périodicité de paiement des coupons A: Annuelle S: Semestrielle T: Trimestrielle
 Eché.: Échéance de paiement des intérêts
 Mentions: NC: Non Coté Ex-c: Ex-coupon ou Ex-droit SP: Suspendu

INFORMATIONS

OPERATIONS EN COURS

Emetteur	Opération
ETAT DU NIGER	Première cotation - TRESOR PUBLIC DU NIGER 6,50% 2020-2027 - Première cotation le 19 Janvier 2021

AVIS

Entité	N°	Nature	Objet
BRVM	001-2021	Nouvelle composition de l'indice BRVM 10	Nouvelle composition de l'indice BRVM 10
DC/BR	INSTRUCTION N° 01-2020/DCBR/DG	Instruction	Abrogation et remplacement de l'instruction 01-2009-DC/BR relative à la gestion du fonds de garantie du marché

COMMUNIQUES

Emetteur	N°	Nature	Objet
SOLIBRA	20210104	Communiqué	Communiqué - Prise de participation - SOLIBRA

QUANTITES RESIDUELLES

MARCHE DES ACTIONS

Symbole	Titre	Quantité résiduelle à l'achat	Cours Achat / Vente		Quantité résiduelle à la vente	Cours de Référence
ABJC	SERVAIR ABIDJAN CI	1 085	1,150	/	1,225	1 150
BICC	BICI CI			/	Marché	6 180
BNBC	BERNABE CI	200	600	/		645
BOAB	BANK OF AFRICA BN	40	3,600	/	3,695	3 695
BOABF	BANK OF AFRICA BF	1 725	3,500	/	3,695	3 500
BOAC	BANK OF AFRICA CI			/	Marché	3 400
BOAM	BANK OF AFRICA ML	2 600	1,105	/	1,130	1 100
BOAN	BANK OF AFRICA NG	25	3,360	/	3,400	3 400
BOAS	BANK OF AFRICA SENEGAL	35	1,425	/	1,465	1 465
CABC	SICABLE CI	1 000	1,000	/	1,010	1 010
CBIBF	CORIS BANK INTERNATIONAL	1	8,200	/	8,375	8 200
CFAC	CFAO MOTORS CI	1 040	360	/	375	375
CIEC	CIE CI	28	1,405	/	1,440	1 450
ECOC	ECOBANK COTE D'IVOIRE			/	Marché	3 895
ETIT	ECOBANK TRANS. INCORP. TG			/	Marché	13
FTSC	FILTISAC CI			/	1,605	1 605
NEIC	NEI-CEDA CI			/	230	230
NSBC	NSIA BANQUE COTE D'IVOIRE			/	Marché	5 550
NTLC	NESTLE CI	550	340	/		340
ONTBF	ONATEL BF	21	2,845	/	2,865	2 865
ORGT	ORAGROUP TOGO			/	4,120	4 145
PALC	PALM CI	9 352	2,200	/	2,250	2 200
PRSC	TRACTAFRIC MOTORS CI	10	2,190	/	2,195	2 195
SAFC	SAFCA CI	208	Marché	/		280
SCRC	SUCRIVOIRE	255	470	/	500	470
SDCC	SODE CI	25	2,795	/	2,985	2 800
SDSC	BOLLORE			/	1,540	1 540
SEMC	CROWN SIEM CI			/	Marché	200
SGBC	SOCIETE GENERALE COTE D'IVOIRE	9	7,500	/	8,000	7 500
SHEC	VIVO ENERGY CI	5 000	610	/	625	615
SIBC	SOCIETE IVOIRIENNE DE BANQUE	297	2,555	/	2,600	2 555
SICC	SICOR CI	3	1,230	/		1 230
SIVC	AIR LIQUIDE CI	854	185	/		185
SLBC	SOLIBRA CI	4	48,345	/	50,900	50 900
SMBC	SMB CI	372	2,925	/	3,000	3 080
SNTS	SONATEL SN	2 495	12,500	/	13,000	13 000
SOGC	SOGB CI	400	2,180	/	2,300	2 350
SPHC	SAPH CI	166	1,300	/	1,395	1 400
STAC	SETAO CI	6	275	/		280
STBC	SITAB CI	100	515	/	530	530
SVOC	MOVIS CI			/		2 395
TTLC	TOTAL CI			/	1,550	1 550
TTLS	TOTAL SN			/	Marché	1 665
TTRC	TRITURAF CI-Ste en Liquidation			/		490
UNLC	UNILEVER CI	2	3,855	/		4 165
UNXC	UNIWAX CI	510	1,000	/	1,050	1 050

QUANTITES RESIDUELLES

MARCHE DES DROITS

Symbole	Titre	Quantité résiduelle à l'achat	Cours Achat / Vente	Quantité résiduelle à la vente	Cours de Référence
---------	-------	-------------------------------	---------------------	--------------------------------	--------------------

TROISIEME COMPARTIMENT - BRVM PETITES CAPITALISATIONS

Symbole	Titre	Quantité résiduelle à l'achat	Cours Achat / Vente	Quantité résiduelle à la vente	Cours de Référence
---------	-------	-------------------------------	---------------------	--------------------------------	--------------------

QUANTITES RESIDUELLES

MARCHE DES OBLIGATIONS

Symbole	Titre	Quantité résiduelle à l'achat	Cours Achat / Vente	Quantité résiduelle à la vente	Cours de Référence
BHSN.O1	DIASPORA BONDS BHS 6,25% 2019-		/ 9,890	1 939	9 890
FNSBC.O1	FCTC NSIA BANQUE 7 % 2020-2025		/		9 917
PADS.O3	PAD 6,60% 2020-2027		/		10 000
SIFC.O1	SIFCA 6.90% 2013-2021		/ 10,000	7	10 000
SNLC.O1	SENELEC 6,50% 2018-2025		/		9 270
SNTS.O2	SONATEL 6,50% 2020-2027		/		10 000
EOM.O1	ETAT DU MALI 6.20% 2016-2023		/		4 999
EOM.O2	Etat du Mali 6.50% 2017-2024		/		8 000
EOM.O3	ETAT DU MALI 6,50 % 2018-2025		/ 10,000	4	10 000
EOM.O4	ETAT DU MALI 6,50% 2019-2027		/		9 900
EOM.O5	ETAT DU MALI 6,50% 2020-2028		/		10 000
EOS.O5	ETAT SENEGAL 6.50% 2013-2023		/		10 300
TPCI.O51	TPCI 5,80% 2020-2027		/		10 000
TPCI.O52	TPCI 5,90% 2020-2030		/		10 300
TPCI.O53	TPCI 5,80% 2020-2027		/		10 000
TPCI.O54	TPCI 5,90% 2020-2030		/		10 300
TPNE.O1	TRESOR PUBLIC DU NIGER 6,50% 2019-2026		/		10 500
TPNE.O2	TRESOR PUBLIC DU NIGER 6,50% 2019 - 2026		/		10 700
TPCI.O45	TPCI 5,80% 2020-2027		/		10 000
TPCI.O46	TPCI 5,90% 2020-2030		/		10 000
TPCI.O47	TPCI 5,80% 2020-2027		/		10 000
TPCI.O48	TPCI 5,80% 2020- 2027		/ 10,000	200	9 950
TPCI.O49	TPCI 5,90% 2020- 2030		/		10 085
TPCI.O50	TPCI 5,90% 2020-2030		/		10 000
TPCI.O39	TPCI 5,75% 2019 - 2026		/		10 500
TPCI.O40	TPCI 5,75% 2019-2026		/		10 000
TPCI.O41	TPCI 5,80% 2020-2027		/		10 700
TPCI.O42	TPCI 5,90% 2020-2030		/ 10,300	44	10 300
TPCI.O43	TPCI 5,90% 2020-2030		/ 10,000	48	10 500
TPCI.O44	TPCI 5,80% 2020-2027		/		10 000
TPCI.O33	TPCI 5.75% 2019-2026		/		10 300
TPCI.O34	TPCI 6% 2019-2029		/ 10,000	446	10 000
TPCI.O35	TPCI 5,75% 2019 -2026		/		10 000
TPCI.O36	TPCI 5,75% 2019- 2026		/		10 000
TPCI.O37	TPCI 5,80% 2019-2026		/		10 000
TPCI.O38	TPCI 5,75% 2019-2026		/ 10,000	130	9 800
TPCI.O27	TPCI 6% 2017-2025		/		10 000
TPCI.O28	TPCI 6% 2018 - 2026		/		10 300
TPCI.O29	TPCI 6% 2018-2026		/		10 300
TPCI.O30	TPCI 5,95% 2018-2025		/		10 000
TPCI.O31	TPCI 5,75% 2019 - 2026		/		10 000
TPCI.O32	TPCI 2,23% 2019-2026		/		10 000
TPCI.O21	TPCI 6% 2016-2028		/ 10,000	25	10 000
TPCI.O22	TPCI 5.90% 2016 - 2026		/ 10,000	58	10 000
TPCI.O23	TPCI 5.90% 2016-2026		/		10 000
TPCI.O24	TPCI 6.25% 2017-2029		/		10 300
TPCI.O25	TPCI 5,95% 2017-2024 A		/ 10,000	28	10 000
TPCI.O26	TPCI 5,95% 2017-2024 B		/ 9,950	170	10 000
TPBJ.O3	TPBJ 6,50% 2020-2028		/		10 000

lundi 4 janvier 2021

TPCI.O16	TPCI 6.55% 2014-2022	/	10,000	30	9 900
TPCI.O17	TPCI 3% 2014-2024	/			10 000
TPCI.O18	TPCI 5.85% 2014-2021	/			10 000
TPCI.O19	TPCI 5.99% 2015-2025	/	10,000	124	10 000
TPCI.O20	TPCI 5.85% 2015-2022	/			9 850
TPBF.O6	TPBF 6.50% 2018-2025	/			10 500
TPBF.O7	TPBF 6,50% 2018- 2025	/	10,000	40	10 000
TPBF.O8	TPBF 6,50% 2019-2027	/			10 000
TPBF.O9	TPBF 6,50% 2019 - 2027	/			10 300
TPBJ.O1	TPBJ 6.50% 2017-2027	/	10,000	65	10 300
TPBJ.O2	TPBJ 6.50% 2018-2025	/			10 300
EOS.O6	ETAT SENEGAL 6.50% 2014-2021	/	2,000	14	2 060
EOS.O7	ETAT SENEGAL 6.30% 2015-2025	/			10 300
TPBF.O10	TPBF 6,50% 2020 - 2028	/			10 000
TPBF.O11	TPBF 6,50 % 2020-2028	/			10 000
TPBF.O4	TPBF 6.50% 2017-2027	/			9 900
TPBF.O5	TPBF 6,50% 2017-2024	/	10,000	33	10 300
BIDC.O3	BIDC-EBID 6.50% 2014-2021	/	10,000	2	10 000
BIDC.O4	BIDC-EBID 6.10% 2017-2027	/	8,749.13	86	9 013
BIDC.O5	BIDC-EBID 6,40% 2019-2026	/			10 500
BOAD.O12	BOAD 5.95% 2014-2021	/			10 000
CRRH.O1	CRRH-UEMOA 6.10% 2012-2022	/			9 925
CRRH.O2	CRRH-UEMOA 6.10% 2012-2024	/			10 000
CRRH.O9	CRRH-UEMOA 6.05% 2018-2033	/			8 667
SHAF.O3	SHELTER AFRIQUE 6.6% 2014-2021	/			1 000
CRRH.O3	CRRH-UEMOA 6% 2013-2023	/			10 000
CRRH.O4	CRRH-UEMOA 6% 2014-2024	/			9 975
CRRH.O5	CRRH-UEMOA 5.85% 2015-2025	/			9 999
CRRH.O6	CRRH-UEMOA 5.85% 2016-2026	/			10 000
CRRH.O7	CRRH-UEMOA 5.95% 2017-2029	/			7 463
CRRH.O8	CRRH-UEMOA 5.95% 2018-2030	/			8 313

SUKUK ET TITRES ASSIMILES

Symbole	Titre	Quantité résiduelle à l'achat	Cours Achat / Vente	Quantité résiduelle à la vente	Cours de Référence
SUKCI.S2	SUKUK CI 5.75% 2016-2023		/		10 300
SUKSN.S2	SUKUK SN 6% 2016-2026		/		10 300
SUKTG.S1	SUKUK TG 6.5% 2016-2026		/		10 300

CALENDRIER DES ASSEMBLEES GENERALES

ANNEE : 2021

Société	Nature	Date	Heure	Lieu
---------	--------	------	-------	------

L'actualité de la BRVM sur nos plateformes digitales

Infos BRVM

Pour recevoir les informations boursières par SMS, souscrivez :



Côte d'Ivoire : *430#
Bénin : *430*15#



Côte d'Ivoire : #139#
Burkina Faso : *310#



Côte d'Ivoire : *431#
Niger : *512*9#
Togo : *310#

Site web

www.brvm.org

Application Mobile

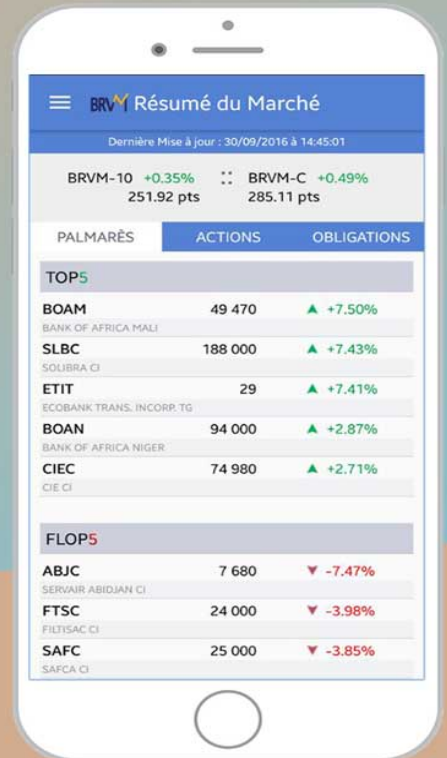

Disponible sur
 Google play

Disponible sur
 App Store



Nous suivre sur :



INSTRUCTION N° 01-2020/DCBR/DG**PORTANT ABROGATION ET REMPLACEMENT DE L'INSTRUCTION 01-2009-DC/BR
RELATIVE A LA GESTION DU FONDS DE GARANTIE DU MARCHÉ****Le Dépositaire Central/Banque de Règlement,**

- Vu le Règlement Général relatif à l'Organisation, au Fonctionnement et au Contrôle du Marché Financier Régional de l'Union Monétaire Ouest Africaine (UMOA) ;
- Vu le procès-verbal de la réunion du Conseil d'Administration du 14/10/2020 ;
- Vu le Règlement Général du Dépositaire Central/Banque de Règlement (DC/BR) ;
- Vu la Décision N°02-2012 du 1^{er} octobre 2012 portant nomination du Directeur Général du DC/BR ;

ARRETE :**Article 1^{er}**

La participation de tout Adhérent aux transactions boursières est assujettie au versement d'un montant minimal de cinq millions (5 000 000) Francs CFA représentant la Contribution Requise au Fonds de Garantie du Marché.

La Contribution Requise est constituée d'une partie espèces au minimum, de 20% du montant total et d'une autre partie sous forme de garantie autonome accordée par un établissement bancaire dûment agréé dans l'UMOA.

Article 2

Le non-respect de la valeur minimale de la Contribution Requise, constaté lors des vérifications effectuées par le DC/BR, entraîne la suspension temporaire de l'Adhérent de toute opération sur le marché financier régional.

Quinze (15) jours après une mise en demeure infructueuse adressée à l'Adhérent concerné, le DC/BR prononce sa suspension temporaire et en informe le Conseil Régional.

Article 3

Le DC/BR procède à la fin de chaque semestre de l'année civile à la réévaluation de la Contribution Requise du Fonds de Garantie de chaque Adhérent qui équivaut à la moyenne de règlement observée sur le semestre.

Article 4

La Moyenne de Règlement « MR » est calculée sur la base de la moyenne des situations nettes journalières en valeur absolue des transactions réalisées par l'Adhérent au cours du semestre écoulé.

Il n'est pas tenu compte des transactions particulières notamment les Achetés/Vendus et les Transactions Sur Dossier dans la détermination des situations nettes.

La situation nette correspond au solde des transactions effectuées par un Adhérent au cours d'une journée de bourse.

Article 5

L'Adhérent doit s'acquitter de sa Contribution Requise, majorée d'une pénalité sur la valeur totale, pour tout paiement intervenant quinze (15) jours calendaires après la réévaluation du Fonds de Garantie.

La pénalité, correspondant à un taux annuel de 5 %, est appliquée quotidiennement au bout des quinze (15) jours calendaires qui suivent la réévaluation de la Contribution Requise.

Article 6

A l'issue d'une réévaluation de la Contribution Requise, le surplus « espèces » est, systématiquement, retourné à l'Adhérent par le DC/BR tout en veillant au respect de la valeur minimale exigée pour la Contribution Requise.

Article 7

La présente Instruction, qui abroge et remplace l'Instruction 01-2009-DC/BR du 30 avril 2009, prend effet à compter de sa publication au Bulletin Officiel de la Cote (BOC).

Fait à Abidjan, le 04 Janvier 2021.

Le Directeur Général

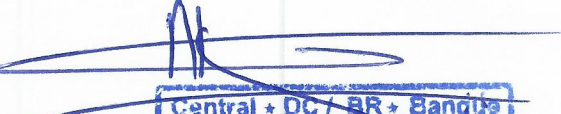
Dr. Edoh Kossi AMENOUNVE
GENERAL
Dépôtaires Central + DC / BR + Banques de Règlement
Afrique de l'Ouest UEMOA





AVIS N°001 - 2021 / BRVM / DG

Nouvelle composition de l'indice BRVM 10

La Bourse Régionale des Valeurs Mobilières (BRVM) porte à la connaissance du public et des intervenants du marché, qu'à l'issue de la révision trimestrielle des indices boursiers, elle a procédé à la modification de la composition de l'indice BRVM 10.

La nouvelle composition se présente comme suit :

1- SONATEL SN	-	SNTS
2- ECOBANK CI	-	ECOC
3- ECOBANK TRANSNATIONAL INCORPORATED TG	-	ETIT
4- ONATEL BF	-	ONTBF
5- SOCIETE GENERALE CI	-	SGBC
6- TOTAL CI	-	TTLC
7- BOLLORE TRANSPORT & LOGISTICS CI	-	SDSC
8- CIE CI	-	CIEC
9- BANK OF AFRICA CI	-	BOAC
10- NSIA BANQUE CI	-	NSBC

Sociétés sortant de l'indice :

CORIS BANK INTERNATIONAL BF	-	CBIBF
CFAO MOTORS CI	-	CFAC
ORAGROUP TG	-	ORGT
SOCIETE IVOIRIENNE DE BANQUE CI	-	SIBC
VIVO ENERGY CI	-	SHEC

Sociétés entrant dans l'indice :

SOCIETE GENERALE CI	-	SGBC
BOLLORE TRANSPORT & LOGISTICS CI	-	SDSC
CIE CI	-	CIEC
BANK OF AFRICA CI	-	BOAC
NSIA BANQUE CI	-	NSBC

Par cette mise à jour, la Bourse Régionale continue d'assurer le respect des critères d'éligibilité pour chacun des titres composant l'indice BRVM 10 afin qu'il offre une meilleure représentation de la liquidité du marché.

Fait à Abidjan, le 04 janvier 2021

Le Directeur Général



Dr. Edoh Kossi AMENOUNVE



COMMUNIQUE

Prise de participation

SOLIBRA a acquis la totalité des 38.686 actions composant le capital de la Société Ivoirienne de Conditionnement et de Distribution (SICODIS). Cette acquisition a été autorisée par le Conseil d'Administration en date 16 décembre 2020 et réalisée le 18 décembre 2020.

Suite à cette opération, la société SICODIS devient une filiale à 100% de la SOLIBRA.

SOLIBRA remercie tous ses actionnaires ainsi que l'ensemble des investisseurs du marché financier régional pour l'intérêt manifesté à ses actions.

Fait à Abidjan le 29 décembre 2020

Le Directeur Général
Francis BATISTA

Société de Limonaderies
et Brasseries d'Afrique
S.A. 4.113.210.000 CFA
Siège Social : ABIDJAN
01 C.F. 1354

SOCIETE DE LIMONADERIES ET BRASSERIES D'AFRIQUE

Société Anonyme avec Conseil d'Administration au Capital de 4 115 210 000 de F CFA
Siège Social : 35 rue des Brasseurs - Treichville - 01 BP 1304 Abidjan 01 - Côte d'Ivoire
N° RCCM : CI-ABJ-1962-B-1168 - CC N° 0101168 L - Régime réel normal - Centre des Impôts : DGE
Tél +225 21 21 12 00 - Fax +225 21 35 97 91
Site web : www.solibra.ci

ISO 9001
BUREAU VERITAS
Certification



LA QUALITE
NOTRE CHOIX
STRATEGIQUE

