

<b>BRVM 10</b>	<b>115,66</b>
Variation Jour	↓ -0,84 %
Variation annuelle	↓ -11,63 %



# BULLETTIN OFFICIEL DE LA COTE

N° 10

vendredi 15 janvier 2021

Site : www.brvm.org

<b>BRVM Composite</b>	<b>132,23</b>
Variation Jour	↓ -0,76 %
Variation annuelle	↓ -9,04 %

Evolution des indices

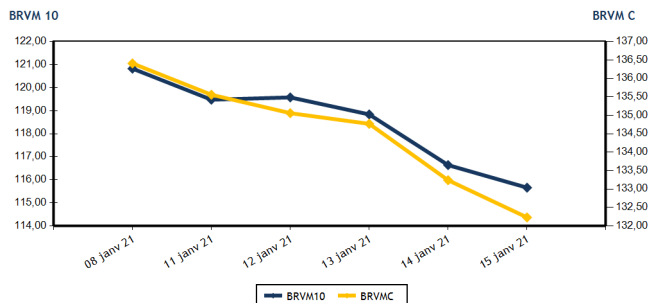

Volumes et valeurs transigés

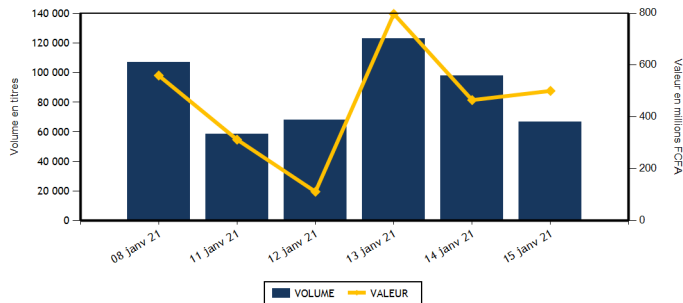

Actions	Niveau	Evol. Jour
Capitalisation boursière (FCFA)(Actions & Droits)	3 972 940 150 436	-0,76 %
Volume échangé (Actions & Droits)	66 002	-30,36 %
Valeur transigée (FCFA) (Actions & Droits)	494 786 114	13,71 %
Nombre de titres transigés	36	-5,26 %
Nombre de titres en hausse	6	-50,00 %
Nombre de titres en baisse	17	70,00 %
Nombre de titres inchangés	13	-18,75 %

Obligations	Niveau	Evol. Jour
Capitalisation boursière (FCFA)	6 036 739 468 524	0,00 %
Volume échangé	625	-79,52 %
Valeur transigée (FCFA)	5 892 246	-80,47 %
Nombre de titres transigés	6	200,00 %
Nombre de titres en hausse	0	-100,00 %
Nombre de titres en baisse	0	-
Nombre de titres inchangés	6	500,00 %

## PLUS FORTES HAUSSES

Titres	Cours	Evol. Jour	Evol. annuelle
PALM CI (PALC)	2 475	7,38 %	10,00 %
CROWN SIEM CI (SEMC)	210	5,00 %	5,00 %
SOGB CI (SOGC)	2 245	4,91 %	-4,47 %
SMB CI (SMBC)	3 200	3,39 %	3,90 %
CIE CI (CIEC)	1 380	1,47 %	-8,00 %

## PLUS FORTES BAISES

Titres	Cours	Evol. Jour	Evol. annuelle
SITAB CI (STBC)	550	-6,78 %	3,77 %
FILTISAC CI (FTSC)	1 350	-6,57 %	-16,15 %
BICI CI (BICC)	4 900	-4,85 %	-26,65 %
NESTLE CI (NTLC)	430	-4,44 %	34,38 %
SOCIETE GENERALE COTE D'IVOIRE (SGBC)	7 000	-4,04 %	-13,53 %

## INDICES SECTORIELS

Base = 100 au 14 juin 1999	Nombre de sociétés	Valeur	Evol. Jour	Evol. annuelle	Volume	Valeur	PER moyen
BRVM - INDUSTRIE	12	36,50	-0,65 %	0,69 %	2 774	3 236 320	67,37
BRVM - SERVICES PUBLICS	4	368,95	-0,63 %	-10,12 %	40 143	449 613 685	8,29
BRVM - FINANCES	15	53,91	-1,14 %	-10,14 %	11 670	22 080 654	5,89
BRVM - TRANSPORT	2	361,99	-0,98 %	-4,41 %	1 333	1 926 580	6,38
BRVM - AGRICULTURE	5	87,80	3,79 %	1,46 %	8 021	16 408 845	7,33
BRVM - DISTRIBUTION	7	205,52	-1,15 %	-9,23 %	2 061	1 520 030	12,68
BRVM - AUTRES SECTEURS	1	370,16	0,00 %	7,14 %	0	0	4,66
BRVM - PETITES CAPITALISATIONS	-	-	-	-	-	-	-

Indicateurs	1er et 2è Comp.	BRVM PC
PER moyen du marché	9,79	
Taux de rendement moyen du marché	8,39	
Taux de rentabilité moyen du marché	12,86	
Nombre de sociétés cotées	46	
Nombre de lignes obligataires	83	
Volume moyen annuel par séance	104 212,00	
Valeur moyenne annuelle par séance	539 928 612,70	

Indicateurs	1er et 2è Comp.	BRVM PC
Ratio moyen de liquidité	0,19	
Ratio moyen de satisfaction	10,83	
Ratio moyen de tendance	5 822,41	
Ratio moyen de couverture	1,72	
Taux de rotation moyen du marché	0,01	
Prime de risque du marché	-1,19	
Nombre de SGI participantes	28	

## Définitions

Volume moyen annuel par séance = Valeur annuelle échangée / nombre de séances  
 Valeur moyenne annuelle par séance = Valeur annuelle échangée / nombre de séances  
 Ratio moyen de liquidité = Moyenne des ratios de liquidité (Titres échangés / Volume des ordres de vente)  
 Ratio moyen de satisfaction = Moyenne des ratios de satisfaction (Titres échangés / Volume des ordres d'achat)  
 Ratio moyen de tendance = Moyenne des ratios de tendance (Volume des ordres d'achat / Volume des ordres de vente)  
 Ratio moyen de couverture = Moyenne des ratios de couverture (Volume des ordres de vente / Volume des ordres d'achat)

Taux moyen de rotation = moyenne des taux de rotation des actions cotées (volume transigé / capi flottante)  
 PER moyen du marché = moyenne des PER des actions cotées ayant un PER positif  
 Taux de rendement moyen = moyenne des taux de rendement des actions cotées ayant distribué un dividende  
 Taux de rentabilité moyen = moyenne des taux de rentabilité des actions cotées  
 Prime de risque du marché = (1 / le PER moyen du marché) - le taux de référence actuel des emprunts d'Etat



BRVM - BOURSE REGIONALE DES VALEURS MOBILIERES  
 BRVM - Société Anonyme au capital de 3.062.040.000 CFA - RC : CI - ABJ - 1997 - B - 208435 - CC : 9819725 - E  
 Siège Social : Abidjan - CÔTE D'IVOIRE. Adresse : 18, Rue Joseph ANOMA (Rue des Banques) - Abidjan  
 Tél : +225 20 32 66 85 / 86, Fax : +225 20 32 66 84, Mail : brvm@brvm.org, Site Web : www.brvm.org

**MARCHE DES ACTIONS**

Symbole	Titre	Cours Précédent	Cours du jour		Variation jour	Séance de cotation		Cours Référence	Variation de l'année précédente	Dernier dividende payé		Rdt. Net	PER
			Ouv.	Clôt.		Volume	Valeur			Montant net	Date		
<b>SECTEUR - INDUSTRIE</b>		<b>36,50</b>	<b>points</b>		<b>↓</b>	<b>-0,65 %</b>							
CABC	SICABLE CI	1 060	1 060	1 060	0,00 %	232	245 920	1 060	4,95 %	75,00	29-juil.-20	7,08 %	9,84
FTSC	FILTISAC CI	1 445	1 350	1 350	-6,57 %	455	614 250	1 350	-16,15 %	125,00	6-août-20	9,26 %	10,26
NEIC	NEI-CEDA CI	195	190	190	-2,56 %	50	9 500	190	-17,39 %	9,00	28-juin-01		4,13
NTLC	NESTLE CI	450	430	430	-4,44 %	995	427 850	430	34,38 %	31,50	12-août-11		
SEMC	CROWN SIEM CI	200	210	210	5,00 %	2	420	210	5,00 %	16,92	29-sept.-17		7,66
SIVC	AIR LIQUIDE CI	200	NC	NC	0,00 %			200	8,11 %	63,00	29-sept.-17		
SLBC	SOLIBRA CI	51 005	NC	NC	0,00 %			51 005	0,21 %	1 368,00	6-juin-19		64,34
SMBC	SMB CI	3 095	3 095	3 200	3,39 %	521	1 643 995	3 200	3,90 %	450,00	30-août-19		433,81
STBC	SITAB CI	590	550	550	-6,78 %	500	275 000	550	3,77 %	206,20	19-juin-17		1,87
TTRC	TRITURAF CI-Ste en Liquidation	490	SP	SP	0,00 %			490	0,00 %	1 440,00	19-juil.-02		
UNLC	UNILEVER CI	4 165	NC	NC	0,00 %			4 165	-12,77 %	1 233,00	9-juil.-12		
UNXC	UNIWAX CI	1 055	1 055	1 055	0,00 %	19	19 385	1 055	5,50 %	181,80	11-juil.-19		7,08
<b>TOTAL</b>						<b>2 774</b>	<b>3 236 320</b>						<b>67,37</b>
<b>SECTEUR - SERVICES PUBLICS</b>		<b>368,95</b>	<b>points</b>		<b>↓</b>	<b>-0,63 %</b>							
CIEC	CIE CI	1 360	1 355	1 380	1,47 %	348	474 120	1 380	-8,00 %	104,98	5-août-20	7,61 %	11,83
ONTBF	ONATEL BF	2 875	2 860	2 875	0,00 %	2 378	6 873 495	2 875	0,35 %	387,17	10-juin-20	13,47 %	6,50
SDCC	SODE CI	2 890	2 800	2 885	-0,17 %	150	420 850	2 885	-3,51 %	292,50	25-sept.-20	10,14 %	8,79
SNTS	SONATEL SN	12 000	12 000	11 895	-0,88 %	37 267	441 845 220	11 895	-11,89 %	1 225,00	20-mai-20	10,30 %	6,05
<b>TOTAL</b>						<b>40 143</b>	<b>449 613 685</b>						<b>8,29</b>
<b>SECTEUR - FINANCES</b>		<b>53,91</b>	<b>points</b>		<b>↓</b>	<b>-1,14 %</b>							
BICC	BICI CI	5 150	5 150	4 900	-4,85 %	435	2 135 750	4 900	-26,65 %	182,90	17-juil.-19		
BOAB	BANK OF AFRICA BN	3 695	3 695	3 690	-0,14 %	46	169 870	3 690	-0,14 %	436,00	15-mai-20	11,82 %	4,99
BOABF	BANK OF AFRICA BF	3 600	3 600	3 550	-1,39 %	30	107 000	3 550	-5,33 %	370,00	4-mai-20	10,42 %	4,22
BOAC	BANK OF AFRICA CI	3 350	3 350	3 350	0,00 %	1 135	3 817 340	3 350	-8,84 %	315,00	15-juin-20	9,40 %	4,66
BOAM	BANK OF AFRICA ML	1 110	1 105	1 100	-0,90 %	436	479 785	1 100	-2,22 %	271,00	15-mai-19		
BOAN	BANK OF AFRICA NG	3 355	3 355	3 370	0,45 %	776	2 600 610	3 370	-3,71 %	429,66	20-mai-20	12,75 %	5,15
BOAS	BANK OF AFRICA SENEGAL	1 400	1 400	1 400	0,00 %	676	946 550	1 400	-6,35 %	161,00	19-juin-20	11,50 %	3,69
CBIBF	CORIS BANK INTERNATIONAL	7 790	7 690	7 690	-1,28 %	65	499 890	7 690	-5,06 %	420,00	8-juil.-20	5,46 %	8,89
ECOC	ECOBANK COTE D'IVOIRE	3 100	3 100	3 100	0,00 %	388	1 186 960	3 100	-20,41 %	353,00	20-juil.-20	11,39 %	6,73
ETIT	ECOBANK TRANS. INCORP. TG	13	13	13	0,00 %	5 353	69 589	13	0,00 %	1,21	28-avr.-17		1,46
NSBC	NSIA BANQUE COTE D'IVOIRE	4 135	4 160	4 095	-0,97 %	56	225 245	4 095	-31,75 %	77,69	27-juil.-20	1,90 %	6,97
ORGT	ORAGROUP TOGO	3 995	3 900	3 970	-0,63 %	15	58 850	3 970	-4,34 %	59,52	17-juil.-20	1,50 %	15,04
SAFC	SAFCA CI	320	NC	NC	0,00 %			320	14,29 %	23,04	29-juil.-11		
SGBC	SOCIETE GENERALE COTE D'IVOIRE	7 295	7 300	7 000	-4,04 %	901	6 319 900	7 000	-13,53 %	273,00	29-juil.-20	3,90 %	4,33
SIBC	SOCIETE IVOIRIENNE DE BANQUE	2 560	2 560	2 560	0,00 %	1 358	3 463 315	2 560	-5,19 %	270,00	19-juin-20	10,55 %	4,56
<b>TOTAL</b>						<b>11 670</b>	<b>22 080 654</b>						<b>5,89</b>
<b>SECTEUR - TRANSPORT</b>		<b>361,99</b>	<b>points</b>		<b>↓</b>	<b>-0,98 %</b>							
SDSC	BOLLORE	1 495	1 500	1 480	-1,00 %	1 333	1 926 580	1 480	-4,52 %	100,00	18-déc.-20	6,76 %	6,38
SVOC	MOVIS CI	2 395	SP	SP	0,00 %			2 395	0,00 %	270,00	5-juil.-99		

TOTAL

1 333

1 926 580

6,38

**MARCHE DES ACTIONS**

Symbole	Titre	Cours Précédent	Cours du jour		Variation jour	Séance de cotation		Cours Référence	Variation de l'année précédente	Dernier dividende payé		Rdt. Net	PER
			Ouv.	Clôt.		Volume	Valeur			Montant net	Date		
<b>SECTEUR - AGRICULTURE</b>		<b>87,80</b>	<b>points</b>		<b>↑</b>	<b>3,79 %</b>							
PALC	PALM CI	2 305	2 305	2 475	7,38 %	788	1 876 575	2 475	10,00 %	253,47	24-sept.-18		
SCRC	SUCRIVOIRE	540	540	540	0,00 %	529	285 680	540	8,00 %	72,00	28-sept.-18		
SICC	SICOR CI	1 320	NC	NC	0,00 %			1 320	7,32 %	1 919,00	25-sept.-00	0,80	
SOGC	SOGB CI	2 140	2 300	2 245	4,91 %	6 704	14 246 590	2 245	-4,47 %	126,00	15-juil.-20	5,61 %	10,73
SPHC	SAPH CI	1 395	NC	NC	0,00 %			1 395	-0,36 %	78,00	27-sept.-18		10,47
<b>TOTAL</b>						<b>8 021</b>	<b>16 408 845</b>						<b>7,33</b>
<b>SECTEUR - DISTRIBUTION</b>		<b>205,52</b>	<b>points</b>		<b>↓</b>	<b>-1,15 %</b>							
ABJC	SERVAIR ABIDJAN CI	1 080	NC	NC	0,00 %			1 080	-12,90 %	164,96	30-sept.-19		7,69
BNBC	BERNABE CI	645	645	645	0,00 %	6	3 870	645	7,50 %	45,00	19-juil.-19		32,61
CFAC	CFAO MOTORS CI	390	390	375	-3,85 %	157	58 890	375	4,17 %	26,07	25-août-20	6,95 %	12,94
PRSC	TRACTAFRIC MOTORS CI	2 185	2 185	2 185	0,00 %	100	218 500	2 185	-0,46 %	159,30	1-sept.-20	7,29 %	12,38
SHEC	VIVO ENERGY CI	620	640	620	0,00 %	1 673	1 069 820	620	3,33 %	63,90	26-nov.-20	10,31 %	7,15
TTLC	TOTAL CI	1 300	1 320	1 300	0,00 %	72	93 160	1 300	-18,24 %	113,51	25-sept.-20	8,73 %	8,00
TTLS	TOTAL SN	1 445	1 430	1 430	-1,04 %	53	75 790	1 430	-20,56 %	105,30	22-déc.-20	7,36 %	7,99
<b>TOTAL</b>						<b>2 061</b>	<b>1 520 030</b>						<b>12,68</b>
<b>AUTRES SECTEURS</b>		<b>370,16</b>	<b>points</b>		<b>→</b>	<b>0,00 %</b>							
STAC	SETAO CI	300	NC	NC	0,00 %			300	7,14 %				4,66
<b>TOTAL</b>						<b>0</b>	<b>0</b>						<b>4,66</b>
<b>TOTAL - Marché des actions</b>						<b>66 002</b>	<b>494 786 114</b>						

**MARCHE DES DROITS**

Symbole	Titre	Cours Précédent	Cours du jour		Variation jour	Séance de cotation		Cours Référence	Variation depuis l'origine	Parité	Periode de négociation	
			Ouv.	Clôt.		Volume	Valeur				Début	fin
<b>TOTAL</b>												
<b>TOTAL - Marché des droits</b>												

**TROISIEME COMPARTIMENT - BRVM PETITES CAPITALISATIONS**

Symbole	Titre	Cours Précédent	Cours du jour		Variation jour	Séance de cotation		Cours Référence	Variation depuis l'origine
			Ouv.	Clôt.		Volume	Valeur		
<b>TOTAL</b>									
<b>TOTAL - 3ème Compartiment - BRVM PC</b>									

**Légende:**  
 (#) Fractionnement du titre - Valeur théorique  
 Cours du jour: Ouv.: Ouverture Clôt.: Clôture Moy.: Moyen  
 Mentions : NC: Non Coté Ex-c: Ex-coupon Ex-d: Ex-droit SP: Suspendu Val-T: Valeur Théorique  
 PER = Cours / BNPA selon les données disponibles Rdt. Net: Rendement net (DNPA / Cours)  
 Comp.: 1 - Premier Compartiment 2 - Second Compartiment 3 - Compartiment de croissance  
 Ratio de liquidité = Titres échangés / Volume des ordres de vente  
 : Progression de l'indice sectoriel : Stabilité de l'indice sectoriel : Recul de l'indice sectorie

MARCHE DES OBLIGATIONS

Symbole	Titre	Valeur nominale	Cours Précédent	Cours du jour	Cours Référence	Séance de cotation		Coupon couru	Coupon d'intérêt		Type Amort	
						Volume	Valeur	Période	Montant net	Eché.		
<b>OBLIGATIONS D'ETAT</b>												
EOM.01	ETAT DU MALI 6.20% 2016-2023	4 999	4 999	NC	4 999			201,25	A	309,94	23-mai-21	ACD
EOM.02	Etat du Mali 6.50% 2017-2024	8 000	8 000	8 000	8 000	106	848 000	384,66	A	520,00	20-avr.-21	AC
EOM.03	ETAT DU MALI 6,50 % 2018-2025	10 000	10 000	10 000	10 000	180	1 799 000	181,64	A	650,00	5-oct.-21	AC
EOM.04	ETAT DU MALI 6,50% 2019-2027	10 000	9 900	NC	9 900			333,01	A	650,00	12-juil.-21	AC
EOM.05	ETAT DU MALI 6,50% 2020-2028	10 000	10 000	NC	10 000			523,56	A	650,00	27-mars-21	ACD
EOS.05	ETAT SENEGAL 6.50% 2013-2023	10 000	10 300	NC	10 300			300,27	S	325,00	29-janv.-21	ACD
EOS.06	ETAT SENEGAL 6.50% 2014-2021	2 000	2 000	NC	2 000			17,60	S	65,00	27-mai-21	ACD
EOS.07	ETAT SENEGAL 6.30% 2015-2025	10 000	10 300	NC	10 300			88,03	S	312,41	25-mai-21	ACD
TPBF.010	TPBF 6,50% 2020 - 2028	10 000	10 000	NC	10 000			210,08	S	325,00	20-mars-21	ACD
TPBF.011	TPBF 6,50 % 2020-2028	10 000	10 000	10 000	10 000	4	40 000	10,77	S	325,00	9-juil.-21	ACD
TPBF.04	TPBF 6.50% 2017-2027	10 000	9 900	NC	9 900			299,18	S	327,67	31-janv.-21	ACD
TPBF.05	TPBF 6,50% 2017-2024	10 000	10 300	NC	10 300			30,36	S	325,00	29-juin-21	ACD
TPBF.06	TPBF 6.50% 2018-2025	10 000	10 500	NC	10 500			72,81	S	323,22	5-juin-21	ACD
TPBF.07	TPBF 6,50% 2018- 2025	10 000	10 000	NC	10 000			109,53	S	325,00	15-mai-21	AC
TPBF.08	TPBF 6,50% 2019-2027	10 000	10 000	NC	10 000			124,66	S	322,33	6-mai-21	ACD
TPBF.09	TPBF 6,50% 2019 - 2027	10 000	10 300	NC	10 300			176,79	S	325,00	8-avr.-21	ACD
TPBJ.01	TPBJ 6.50% 2017-2027	10 000	10 300	NC	10 300			503,97	A	650,00	7-avr.-21	ACD
TPBJ.02	TPBJ 6.50% 2018-2025	10 000	10 300	NC	10 300			84,39	S	325,00	29-mai-21	ACD
TPBJ.03	TPBJ 6,50% 2020-2028	10 000	10 000	NC	10 000			254,66	A	650,00	25-août-21	AC
TPCI.016	TPCI 6.55% 2014-2022	10 000	9 900	NC	9 900			430,68	A	655,00	20-mai-21	ACD
TPCI.017	TPCI 3% 2014-2024	10 000	10 000	NC	10 000			22,25	S	150,00	19-juin-21	ACD
TPCI.018	TPCI 5.85% 2014-2021	10 000	10 000	NC	10 000			43,39	S	292,50	19-juin-21	ACD
TPCI.019	TPCI 5.99% 2015-2025	10 000	10 030	NC	10 030			403,71	A	599,00	14-mai-21	ACD
TPCI.020	TPCI 5.85% 2015-2022	10 000	9 850	NC	9 850			163,93	S	292,50	5-avr.-21	ACD
TPCI.021	TPCI 6% 2016-2028	10 000	10 000	NC	10 000			463,56	A	600,00	8-avr.-21	ACD
TPCI.022	TPCI 5.90% 2016 - 2026	10 000	9 900	NC	9 900			345,92	A	590,00	15-juin-21	ACD
TPCI.023	TPCI 5.90% 2016-2026	10 000	10 000	NC	10 000			95,37	A	590,00	17-nov.-21	ACD
TPCI.024	TPCI 6.25% 2017-2029	10 000	10 300	NC	10 300			183,72	S	312,50	31-mars-21	ACD
TPCI.025	TPCI 5,95% 2017-2024 A	10 000	10 000	NC	10 000			135,67	S	297,50	24-avr.-21	ACD
TPCI.026	TPCI 5,95% 2017-2024 B	10 000	10 000	NC	10 000			108,48	S	297,50	10-mai-21	ACD
TPCI.027	TPCI 6% 2017-2025	10 000	10 000	NC	10 000			28,02	S	300,00	29-juin-21	ACD
TPCI.028	TPCI 6% 2018 - 2026	10 000	10 300	NC	10 300			272,88	A	600,00	2-août-21	ACD
TPCI.029	TPCI 6% 2018-2026	10 000	10 300	NC	10 300			144,66	A	600,00	19-oct.-21	ACD
TPCI.030	TPCI 5,95% 2018-2025	10 000	10 000	NC	10 000			53,79	S	296,68	13-juin-21	ACD
TPCI.031	TPCI 5,75% 2019 - 2026	10 000	10 000	NC	10 000			329,25	A	575,00	20-juin-21	ACD
TPCI.032	TPCI 2,23% 2019-2026	10 000		NC				0,00	A	0,00	20-juin-21	ACD
TPCI.033	TPCI 5.75% 2019-2026	10 000	10 300	NC	10 300			474,18	A	575,00	20-mars-21	ACD
TPCI.034	TPCI 6% 2019-2029	10 000	10 000	NC	10 000			494,79	A	600,00	20-mars-21	ACD
TPCI.035	TPCI 5,75% 2019 -2026	10 000	10 000	NC	10 000			296,16	A	575,00	11-juil.-21	ACD
TPCI.036	TPCI 5,75% 2019- 2026	10 000	10 000	NC	10 000			231,58	A	575,00	21-août-21	ACD
TPCI.037	TPCI 5,80% 2019-2026	10 000	10 000	NC	10 000			66,74	A	580,00	4-déc.-21	ACD
TPCI.038	TPCI 5,75% 2019-2026	10 000	10 000	NC	10 000			66,16	A	575,00	4-déc.-21	ACD
TPCI.039	TPCI 5,75% 2019 - 2026	10 000	10 500	NC	10 500			141,78	A	575,00	17-oct.-21	ACD
TPCI.040	TPCI 5,75% 2019-2026	10 000	10 000	NC	10 000			7,88	A	575,00	10-janv.-22	ACD
TPCI.041	TPCI 5,80% 2020-2027	10 000	10 700	NC	10 700			510,27	A	580,00	28-févr.-21	ACD
TPCI.042	TPCI 5,90% 2020-2030	10 000	10 300	NC	10 300			519,07	A	590,00	28-févr.-21	ACD
TPCI.043	TPCI 5,90% 2020-2030	10 000	9 800	NC	9 800			431,59	A	590,00	23-avr.-21	ACD
TPCI.044	TPCI 5,80% 2020-2027	10 000	10 000	NC	10 000			424,27	A	580,00	23-avr.-21	ACD
TPCI.045	TPCI 5,80% 2020-2027	10 000	10 000	NC	10 000			338,47	A	580,00	16-juin-21	ACD
TPCI.046	TPCI 5,90% 2020-2030	10 000	10 000	NC	10 000			344,30	A	590,00	16-juin-21	ACD
TPCI.047	TPCI 5,80% 2020-2027	10 000	10 000	NC	10 000			338,47	A	580,00	16-juin-21	ACD
TPCI.048	TPCI 5,80% 2020- 2027	10 000	9 950	NC	9 950			270,14	A	580,00	29-juil.-21	ACD
TPCI.049	TPCI 5,90% 2020- 2030	10 000	10 085	NC	10 085			274,79	A	590,00	29-juil.-21	ACD
TPCI.050	TPCI 5,90% 2020-2030	10 000	10 000	NC	10 000			226,30	A	590,00	28-août-21	ACD
TPCI.051	TPCI 5,80% 2020-2027	10 000	10 000	NC	10 000			166,85	A	580,00	2-oct.-21	ACD
TPCI.052	TPCI 5,90% 2020-2030	10 000	10 300	NC	10 300			169,73	A	590,00	2-oct.-21	ACD
TPCI.053	TPCI 5,80% 2020-2027	10 000	10 000	10 000	10 000	100	1 000 000	125,53	A	580,00	28-oct.-21	ACD
TPCI.054	TPCI 5,90% 2020-2030	10 000	10 300	NC	10 300			127,70	A	590,00	28-oct.-21	ACD
TPNE.01	TRESOR PUBLIC DU NIGER 6,50% 2019-2026	10 000	10 300	NC	10 300			521,78	A	650,00	28-mars-21	ACD

vendredi 15 janvier 2021

TPNE.O2	TRESOR PUBLIC DU NIGER 6,50% 2019 - 2026	10 000	10 300	NC	10 300		297,40	A	650,00	1-août-21	ACD
<b>TOTAL</b>					390	3 687 000					

**OBLIGATIONS REGIONALES**

BIDC.O3	BIDC-EBID 6.50% 2014-2021	10 000	10 000	NC	10 000		195,72	S	325,00	28-mars-21	ACD
BIDC.O4	BIDC-EBID 6.10% 2017-2027	8 750	9 013	NC	9 012.50		311,48	A	533,75	16-juin-21	ACD
BIDC.O5	BIDC-EBID 6,40% 2019-2026	10 000	10 500	NC	10 500		5,30	S	320,00	12-juil.-21	ACD
BOAD.O12	BOAD 5.95% 2014-2021	10 000	10 000	NC	10 000		32,60	A	595,00	26-déc.-21	ACD
CRRH.O1	CRRH-UEMOA 6.10% 2012-2022	10 000	9 925	NC	9 925		256,93	S	305,00	13-févr.-21	AC
CRRH.O2	CRRH-UEMOA 6.10% 2012-2024 (*)	10 000	10 000	NC	10 000		301,68	S	305,00	17-janv.-21	AC
CRRH.O3	CRRH-UEMOA 6% 2013-2023	10 000	10 000	NC	10 000		133,52	S	300,00	26-avr.-21	AC
CRRH.O4	CRRH-UEMOA 6% 2014-2024	10 000	9 975	NC	9 975		26,37	S	300,00	30-juin-21	AC
CRRH.O5	CRRH-UEMOA 5.85% 2015-2025	10 000	10 000	NC	10 000		17,63	S	290,10	4-juil.-21	AC
CRRH.O6	CRRH-UEMOA 5.85% 2016-2026	10 000	10 000	NC	10 000		19,39	S	292,50	3-juil.-21	ACD
CRRH.O7	CRRH-UEMOA 5.95% 2017-2029	7 500	7 463	NC	7 462.50		72,73	S	223,13	17-mai-21	AC
CRRH.O8	CRRH-UEMOA 5.95% 2018-2030	8 333	8 313	NC	8 313.33		34,05	S	247,92	21-juin-21	AC
CRRH.O9	CRRH-UEMOA 6.05% 2018-2033	8 667	8 667	NC	8 667		36,01	S	262,17	21-juin-21	AC
SHAF.O3	SHELTER AFRIQUE 6.6% 2014-2021	1 000	1 000	NC	1 000		25,32	S	33,27	28-févr.-21	ACD
<b>TOTAL</b>					0	0					

**OBLIGATIONS PRIVEES**

BHSN.O1	DIASPORA BONDS BHS 6,25% 2019-	10 000	9 885	9 885	9 885	70	691 950	8,70	S	315,07	10-juil.-21	ACD
FNSBC.O1	FCTC NSIA BANQUE 7 % 2020-2025	9 444	9 917	NC	9 916.66			53,99	T	161,97	16-mars-21	ACD
PADS.O3	PAD 6,60% 2020-2027	10 000	10 000	NC	10 000			159,56	S	330,00	19-avr.-21	ACD
SIFC.O1	SIFCA 6.90% 2013-2021	10 000	9 900	NC	9 900			296,42	A	676,20	8-août-21	ACD
SNLC.O1	SENELEC 6,50% 2018-2025	9 000	9 270	9 270	9 270	165	1 513 296	177,76	S	292,50	27-mars-21	AC
SNTS.O2	SONATEL 6,50% 2020-2027 (*)	10 000	10 000	NC	10 000			306,34	S	308,01	16-janv.-21	ACD
<b>TOTAL</b>					235	2 205 246						

**SUKUK ET TITRES ASSIMILES**

SUKCI.S2	SUKUK CI 5.75% 2016-2023	10 000	10 300	NC	10 300			207,64	S	289,10	7-mars-21	ACD
SUKSN.S2	SUKUK SN 6% 2016-2026	10 000	10 300	NC	10 300			288,33	S	306,67	26-janv.-21	ACD
SUKTG.S1	SUKUK TG 6.5% 2016-2026	10 000	10 300	NC	10 300			310,20	S	377,99	17-févr.-21	ACD
<b>TOTAL</b>					0	0						
<b>TOTAL - Marché des obligations</b>					625	5 892 246						

Légende :  
 (##) (\*) Ex-Coupon couru (##)Cours de référence amorti / Coupon couru Ex-c (#)Ex-marge de profits  
 Cours du jour: Ouv.: Ouverture Clôt.: Clôture Moy.: Moyen  
 Type Amort: Type d'Amortissement IF: In Fine AC: Amortissement Constant AD: Amortissement Dégressif ACD: Amortissement Constant Différé  
 Période: Périodicité de paiement des coupons A: Annuelle S: Semestrielle T: Trimestrielle  
 Eché.: Échéance de paiement des intérêts  
 Mentions: NC: Non Coté Ex-c: Ex-coupon ou Ex-droit SP: Suspendu

## INFORMATIONS

### OPERATIONS EN COURS

Emetteur	Opération
ETAT DU NIGER	Première cotation - TRESOR PUBLIC DU NIGER 6,50% 2020-2027 - Première cotation le 19 Janvier 2021

### AVIS

Entité	N°	Nature	Objet
BRVM	008-2021	Paiement Intérêts et remboursement	Paiement des intérêts semestriels et remboursement partiel du capital - CRRH 6,10% 2012-2022
BRVM	009-2021	Annulation de transactions	Annulation de Transaction

### COMMUNIQUES

Emetteur	N°	Nature	Objet
SGB CI	20210115-1	Bilan d'exécution du contrat de liquidité	Bilan semestriel du contrat de liquidité - 2ème semestre 2020 - SOCIETE GENERALE CI
BOLLORE TRANSPORT & LOGISTICS	20210115	Bilan d'exécution du contrat de liquidité	Bilan semestriel du contrat de liquidité - 2ème semestre 2020 - BOLLORE TRANSPORT & LOGISTICS

QUANTITES RESIDUELLES

MARCHE DES ACTIONS

Symbole	Titre	Quantité résiduelle à l'achat	Cours Achat / Vente			Quantité résiduelle à la vente	Cours de Référence
ABJC	SERVAIR ABIDJAN CI	400	1,000	/	1,070	100	1 080
BICC	BICI CI	42	4,900	/	5,150	2	4 900
BNBC	BERNABE CI	15	625	/	630	17	645
BOAB	BANK OF AFRICA BN	430	3,690	/	3,695	351	3 690
BOABF	BANK OF AFRICA BF	482	3,550	/	3,580	50	3 550
BOAC	BANK OF AFRICA CI	1 125	3,350	/	3,400	1 740	3 350
BOAM	BANK OF AFRICA ML	7 169	1,100	/	1,105	30	1 100
BOAN	BANK OF AFRICA NG	250	3,370	/	3,500	5 908	3 370
BOAS	BANK OF AFRICA SENEGAL	913	1,400	/	1,425	375	1 400
CABC	SICABLE CI	23	1,060	/	1,065	89	1 060
CBIBF	CORIS BANK INTERNATIONAL	5	7,450	/	7,690	38	7 690
CFAC	CFAO MOTORS CI	61	375	/	400	2 691	375
CIEC	CIE CI	407	1,365	/	1,380	34	1 380
ECOC	ECOBANK COTE D'IVOIRE	330	3,010	/	3,095	110	3 100
ETIT	ECOBANK TRANS. INCORP. TG			/	Marché	34 010 535	13
FTSC	FILTISAC CI			/	1,350	80	1 350
NEIC	NEI-CEDA CI			/	190	1 250	190
NSBC	NSIA BANQUE COTE D'IVOIRE	5	3,850	/	4,095	250	4 095
NTLC	NESTLE CI			/	430	1 527	430
ONTBF	ONATEL BF	396	2,875	/	2,890	57	2 875
ORGT	ORAGROUP TOGO			/	3,970	85	3 970
PALC	PALM CI	41	2,475	/			2 475
PRSC	TRACTAFRIC MOTORS CI	500	2,110	/	2,185	10 399	2 185
SAFC	SAFCA CI			/	320	6 403	320
SCRC	SUCRIVOIRE	1 473	540	/	550	128	540
SDCC	SOE CI	1 124	2,800	/	2,885	172	2 885
SDSC	BOLLORE			/	Marché	39	1 480
SEMC	CROWN SIEM CI	237 498	200	/	210	5 048	210
SGBC	SOCIETE GENERALE COTE D'IVOIRE	200	7,000	/	7,200	94	7 000
SHEC	VIVO ENERGY CI	78	620	/	640	178	620
SIBC	SOCIETE IVOIRIENNE DE BANQUE	1 190	2,520	/	2,560	190	2 560
SICC	SICOR CI	20	1,320	/			1 320
SIVC	AIR LIQUIDE CI	174	200	/	210	168	200
SLBC	SOLIBRA CI	15	51,000	/			51 005
SMBC	SMB CI	525	3,095	/	3,200	89	3 200
SNTS	SONATEL SN	25	11,850	/	11,895	8 196	11 895
SOGC	SOGB CI	300	2,140	/	2,245	98	2 245
SPHC	SAPH CI	15	1,350	/	1,395	15	1 395
STAC	SETAO CI	100	280	/			300
STBC	SITAB CI	4 514	550	/	555	10	550
SVOC	MOVIS CI			/			2 395
TTLC	TOTAL CI	12	1,300	/	1,320	478	1 300
TTLS	TOTAL SN			/	1,420	100	1 430
TTRC	TRITURAF CI-Ste en Liquidation			/			490
UNLC	UNILEVER CI	2	3,855	/			4 165
UNXC	UNIWAX CI	410	1,010	/	1,055	543	1 055



**QUANTITES RESIDUELLES****MARCHE DES DROITS**

Symbole	Titre	Quantité résiduelle à l'achat	Cours Achat / Vente	Quantité résiduelle à la vente	Cours de Référence
---------	-------	-------------------------------	---------------------	--------------------------------	--------------------

**TROISIEME COMPARTIMENT - BRVM PETITES CAPITALISATIONS**

Symbole	Titre	Quantité résiduelle à l'achat	Cours Achat / Vente	Quantité résiduelle à la vente	Cours de Référence
---------	-------	-------------------------------	---------------------	--------------------------------	--------------------

**QUANTITES RESIDUELLES**

**MARCHE DES OBLIGATIONS**

Symbole	Titre	Quantité résiduelle à l'achat	Cours Achat / Vente	Quantité résiduelle à la vente	Cours de Référence
BHSN.01	DIASPORA BONDS BHS 6,25% 2019-		/ 9,885	3 453	9 885
FNSBC.01	FCTC NSIA BANQUE 7 % 2020-2025	20	9,359.44 / 9,444.44	1	9 917
PADS.03	PAD 6,60% 2020-2027		/		10 000
SIFC.01	SIFCA 6.90% 2013-2021		/		9 900
SNLC.01	SENELEC 6,50% 2018-2025	52	8,999.10 / 9,270	12	9 270
SNTS.02	SONATEL 6,50% 2020-2027		/		10 000
EOM.01	ETAT DU MALI 6.20% 2016-2023		/		4 999
EOM.02	Etat du Mali 6.50% 2017-2024		/		8 000
EOM.03	ETAT DU MALI 6,50 % 2018-2025	17	9,990 / 10,000	104	10 000
EOM.04	ETAT DU MALI 6,50% 2019-2027		/		9 900
EOM.05	ETAT DU MALI 6,50% 2020-2028	20	10,000 /		10 000
EOS.05	ETAT SENEGAL 6.50% 2013-2023		/		10 300
TPCI.051	TPCI 5,80% 2020-2027		/		10 000
TPCI.052	TPCI 5,90% 2020-2030		/		10 300
TPCI.053	TPCI 5,80% 2020-2027		/		10 000
TPCI.054	TPCI 5,90% 2020-2030		/		10 300
TPNE.01	TRESOR PUBLIC DU NIGER 6,50% 2019-2026		/		10 300
TPNE.02	TRESOR PUBLIC DU NIGER 6,50% 2019 - 2026		/ 10,300	113	10 300
TPCI.045	TPCI 5,80% 2020-2027		/		10 000
TPCI.046	TPCI 5,90% 2020-2030		/		10 000
TPCI.047	TPCI 5,80% 2020-2027		/		10 000
TPCI.048	TPCI 5,80% 2020- 2027		/ 10,000	200	9 950
TPCI.049	TPCI 5,90% 2020- 2030		/		10 085
TPCI.050	TPCI 5,90% 2020-2030		/		10 000
TPCI.039	TPCI 5,75% 2019 - 2026		/		10 500
TPCI.040	TPCI 5,75% 2019-2026		/		10 000
TPCI.041	TPCI 5,80% 2020-2027		/		10 700
TPCI.042	TPCI 5,90% 2020-2030		/		10 300
TPCI.043	TPCI 5,90% 2020-2030		/		9 800
TPCI.044	TPCI 5,80% 2020-2027		/		10 000
TPCI.033	TPCI 5.75% 2019-2026		/		10 300
TPCI.034	TPCI 6% 2019-2029		/ 10,000	508	10 000
TPCI.035	TPCI 5,75% 2019 -2026		/		10 000
TPCI.036	TPCI 5,75% 2019- 2026		/		10 000
TPCI.037	TPCI 5,80% 2019-2026		/		10 000
TPCI.038	TPCI 5,75% 2019-2026		/		10 000
TPCI.027	TPCI 6% 2017-2025		/		10 000
TPCI.028	TPCI 6% 2018 - 2026		/ 10,000	110	10 300
TPCI.029	TPCI 6% 2018-2026		/		10 300
TPCI.030	TPCI 5,95% 2018-2025		/		10 000
TPCI.031	TPCI 5,75% 2019 - 2026		/		10 000
TPCI.032	TPCI 2,23% 2019-2026		/		10 000
TPCI.021	TPCI 6% 2016-2028		/		10 000
TPCI.022	TPCI 5.90% 2016 - 2026		/		9 900
TPCI.023	TPCI 5.90% 2016-2026		/		10 000
TPCI.024	TPCI 6.25% 2017-2029		/		10 300
TPCI.025	TPCI 5,95% 2017-2024 A		/		10 000
TPCI.026	TPCI 5,95% 2017-2024 B		/ 9,950	170	10 000
TPBJ.03	TPBJ 6,50% 2020-2028	10	10,000 /		10 000

vendredi 15 janvier 2021

TPCI.O16	TPCI 6.55% 2014-2022		/			9 900
TPCI.O17	TPCI 3% 2014-2024		/			10 000
TPCI.O18	TPCI 5.85% 2014-2021		/			10 000
TPCI.O19	TPCI 5.99% 2015-2025		/			10 030
TPCI.O20	TPCI 5.85% 2015-2022		/			9 850
TPBF.O6	TPBF 6.50% 2018-2025		/			10 500
TPBF.O7	TPBF 6,50% 2018- 2025		/			10 000
TPBF.O8	TPBF 6,50% 2019-2027		/			10 000
TPBF.O9	TPBF 6,50% 2019 - 2027		/			10 300
TPBJ.O1	TPBJ 6.50% 2017-2027		/			10 300
TPBJ.O2	TPBJ 6.50% 2018-2025		/			10 300
EOS.O6	ETAT SENEGAL 6.50% 2014-2021		/			2 000
EOS.O7	ETAT SENEGAL 6.30% 2015-2025		/			10 300
TPBF.O10	TPBF 6,50% 2020 - 2028		/			10 000
TPBF.O11	TPBF 6,50 % 2020-2028		/			10 000
TPBF.O4	TPBF 6.50% 2017-2027		/			9 900
TPBF.O5	TPBF 6,50% 2017-2024		/			10 300
BIDC.O3	BIDC-EBID 6.50% 2014-2021		/			10 000
BIDC.O4	BIDC-EBID 6.10% 2017-2027		/	8,750	20	9 013
BIDC.O5	BIDC-EBID 6,40% 2019-2026		/			10 500
BOAD.O12	BOAD 5.95% 2014-2021		/			10 000
CRRH.O1	CRRH-UEMOA 6.10% 2012-2022		/			9 925
CRRH.O2	CRRH-UEMOA 6.10% 2012-2024		/			10 000
CRRH.O9	CRRH-UEMOA 6.05% 2018-2033		/			8 667
SHAF.O3	SHELTER AFRIQUE 6.6% 2014-2021		/			1 000
CRRH.O3	CRRH-UEMOA 6% 2013-2023		/			10 000
CRRH.O4	CRRH-UEMOA 6% 2014-2024		/			9 975
CRRH.O5	CRRH-UEMOA 5.85% 2015-2025		/			10 000
CRRH.O6	CRRH-UEMOA 5.85% 2016-2026		/			10 000
CRRH.O7	CRRH-UEMOA 5.95% 2017-2029		/			7 463
CRRH.O8	CRRH-UEMOA 5.95% 2018-2030		/			8 313

## SUKUK ET TITRES ASSIMILES

Symbole	Titre	Quantité résiduelle à l'achat	Cours Achat / Vente	Quantité résiduelle à la vente	Cours de Référence
SUKCI.S2	SUKUK CI 5.75% 2016-2023		/		10 300
SUKSN.S2	SUKUK SN 6% 2016-2026		/		10 300
SUKTG.S1	SUKUK TG 6.5% 2016-2026		/		10 300

**CALENDRIER DES ASSEMBLEES GENERALES**

**ANNEE : 2021**

Société	Nature	Date	Heure	Lieu
---------	--------	------	-------	------

# L'actualité de la BRVM sur nos plateformes digitales

## Infos BRVM

Pour recevoir les informations boursières par SMS, souscrivez :



Côte d'Ivoire : \*430#  
Bénin : \*430\*15#



Côte d'Ivoire : #139#  
Burkina Faso : \*310#



Côte d'Ivoire : \*431#  
Niger : \*512\*9#  
Togo : \*310#

## Site web

[www.brvm.org](http://www.brvm.org)



## Application Mobile

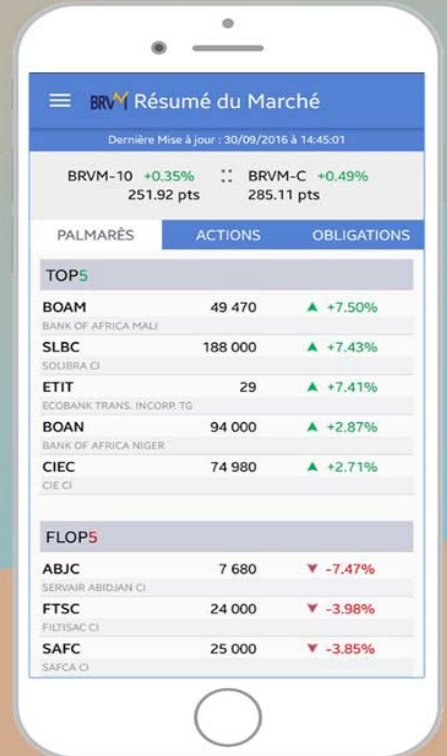

Disponible sur  
 Google play

Disponible sur  
 App Store

Nous suivre sur :



# AVIS N° 008 - 2021 / BRVM / DG

## CRRH-UEMOA 6,10 % 2012-2022

### Paiement des intérêts semestriels et remboursement partiel du capital

La Bourse Régionale des Valeurs Mobilières (BRVM) porte à la connaissance du public et des intervenants du marché que la Caisse Régionale de Refinancement Hypothécaire de l'UEMOA (CRRH-UEMOA) procédera, le 13 février 2021, au paiement des intérêts semestriels et au remboursement partiel du capital de son emprunt obligataire dénommé "CRRH-UEMOA 6,10 % 2012-2022".

La fermeture des registres étant fixée au 13 février 2021, ledit titre (symbole : CRRH.01) cotera ex-coupon d'intérêts à partir du mercredi 10 février 2021.

Pour toute information complémentaire, veuillez contacter la SGI BOA CAPITAL SECURITIES, Angle Avenue Terrason de Fougères et Rue Gourgas, 01 BP 4854 Abidjan 01, Tél : (225) 20 30 21 22, Fax : (225) 20 32 04 68.

Fait à Abidjan, le 15 janvier 2021

Le Directeur Général

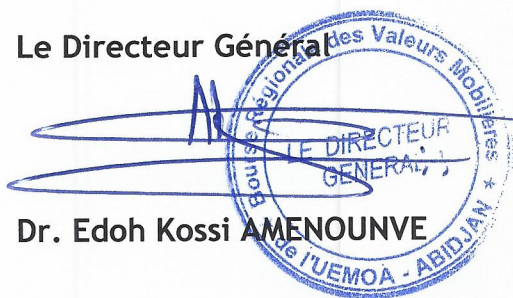

Dr. Edoh Kossi AMENOUNVE

Handwritten initials in the bottom left corner.



## AVIS N° 009 - 2021 / BRVM / DG

### Annulation de transaction

La Bourse Régionale des Valeurs Mobilières (BRVM) porte à la connaissance du public et des intervenants du marché qu'une (01) transaction portant sur douze mille six cent soixante-quinze (12 675) actions SONATEL SN, enregistrée lors de la séance de bourse du vendredi 15 janvier 2021, a été annulée.

Pour toute information complémentaire concernant cet Avis, veuillez contacter la BRVM à son siège ou les Antennes Nationales de Bourse établies dans chacun des pays de l'UEMOA.

Fait à Abidjan, le 15 janvier 2021

Le Directeur Général



Dr. Edoh Kossi AMENOUNVE

E  
AL 81

## BILAN SEMESTRIEL DU CONTRAT DE LIQUIDITE

Conformément à l'article 35 du Règlement Général de la BRVM, à l'Instruction N°5 de la BRVM relative à l'animation du marché et à la circulaire N°004-2010 du CREPMF relative aux formats de présentation des informations diffusées par les émetteurs et les investisseurs sur le marché financier régional de l'UMOA,

### 1. SGI ANIMATRICE DE LA VALEUR COTEE

Nom SGI : **SOCIETE GENERALE CAPITAL SECURITIES WEST AFRICA**  
 Siège social : **Abidjan Immeuble Pyramide SG Côte d'Ivoire**  
 Adresse : **BP 1355 Abidjan 01**  
 Téléphone : **(+225) 20 20 12 65**  
 Télécopieur : **(+225) 20 20 14 65**  
 ANB : **COTE D'IVOIRE**  
 Nom & prénoms du Représentant légal : **Monsieur KANE Mohamed El Fadel**  
 Fonction du Représentant légal : **Directeur Général**  
 Email : **filiale.sogebourse@socgen.com**

### 2. VALEUR ANIMEE

Dénomination : **BOLLORE TRANSPORT & LOGISTICS COTE D'IVOIRE**  
 Symbole : **SDSC**  
 Siège social : **Avenue Christiani – Treichville – 01 BP 1727 Abidjan**  
 Téléphone : **(+225) 21 22 04 00**  
 Télécopie :  
 Email :

### 3. CLAUSES DE L'ANIMATION

Nom & prénoms du négociateur spécialiste : <b>KOUAKOU AKOUBIA CHRIS</b>		
Date de signature du contrat : 27/12/2019	Contrat renouvelé ? <input type="checkbox"/> Oui <input type="checkbox"/> Non	
Durée du contrat : <b>01 AN</b>	Combien de fois :	Date du dernier renouvellement : 27/12/2020
Quantité minimale de titres garantie (QMG) : <b>10 titres</b> (la QMG ne peut pas être inférieure à 10 titres)		
Ecart de cours proposé : <b>+ ou - 7.5%</b>		
Compte DCBR utilisé : <b>107 042</b>		

### 4. POINT SEMESTRIEL DU CONTRAT DE LIQUIDITE

	Au 30/06/2020	Au 31/12/2020	Variation	
			En volume/valeur	%
Nombre de titres	0	15 014	+ 15 014	-
Valeur en espèces (F CFA)	100 000 000	80 932 220	100 000 000	-19,07%

Le soussigné certifie que les informations contenues dans ce présent bilan sont complètes et conformes à la réalité.

Fait à Abidjan, le 15/01/2021.

Signature et cachet  
(du déclarant ou son Représentant légal)





## BILAN SEMESTRIEL DU CONTRAT DE LIQUIDITE

Conformément à l'article 35 du Règlement Général de la BRVM, à l'Instruction N°5 de la BRVM relative à l'animation du marché et à la circulaire N°004-2010 du CREPMF relative aux formats de présentation des informations diffusées par les émetteurs et les investisseurs sur le marché financier régional de l'UMOA,

### 1. SGI ANIMATRICE DE LA VALEUR COTEE

Nom SGI : **SOCIETE GENERALE CAPITAL SECURITIES WEST AFRICA**  
 Siège social : **Abidjan Immeuble Pyramide SG Côte d'Ivoire**  
 Adresse : **BP 1355 Abidjan 01**  
 Téléphone : **(+225) 20 20 12 65**  
 Télécopieur : **(+225) 20 20 14 65**  
 ANB : **COTE D'IVOIRE**  
 Nom & prénoms du Représentant légal : **Monsieur KANE Mohamed El Fadel**  
 Fonction du Représentant légal : **Directeur Général**  
 Email : **filiale.sogebourse@socgen.com**

### 2. VALEUR ANIMEE

Dénomination : **SOCIETE GENERALE COTE D'IVOIRE**  
 Symbole : **SGBC**  
 Siège social : **Abidjan Plateau 5 – 7, avenue Joseph ANOMA**  
 Téléphone : **(+225) 20 20 12 34**  
 Télécopie :  
 Email : **cotedivoire.societe-generale@socgen.com**

### 3. CLAUSES DE L'ANIMATION

Nom & prénoms du négociateur spécialiste : <b>KOUAKOU AKOUBIA CHRIS</b>		
Date de signature du contrat : 03/05/2018	Contrat renouvelé ? <input type="checkbox"/> Oui <input type="checkbox"/> Non	
Durée du contrat : <b>01 AN</b>	Combien de fois :	Date du dernier renouvellement : 03/05/2020
Quantité minimale de titres garantie (QMG) : <b>10 titres</b> <i>(la QMG ne peut pas être inférieure à 10 titres)</i>		
Ecart de cours proposé : <b>+ ou - 7.5%</b>		
Compte DCBR utilisé : <b>104 333</b>		

### 4. POINT SEMESTRIEL DU CONTRAT DE LIQUIDITE

	Au 30/06/2020	Au 31/12/2020	Variation	
			En volume/valeur	%
Nombre de titres	2 728	2 728	0	0%
Valeur en espèces (F CFA)	27 502 998	27 502 998	0	0%

Le soussigné certifie que les informations contenues dans ce présent bilan sont complètes et conformes à la réalité.

Fait à Abidjan, le 15/01/2021.

Signature et cachet  
 (du déclarant ou du Représentant légal)  