

BRVM 10	113,81
Variation Jour	↑ 0,21 %
Variation annuelle	↓ -13,04 %



BULLETIN OFFICIEL DE LA COTE

N° 13

mercredi 20 janvier 2021

Site : www.brvm.org

BRVM Composite	131,16
Variation Jour	↑ 0,22 %
Variation annuelle	↓ -9,78 %

Evolution des indices

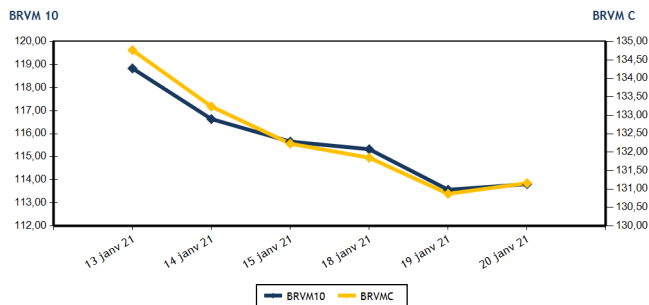

Volumes et valeurs transigés

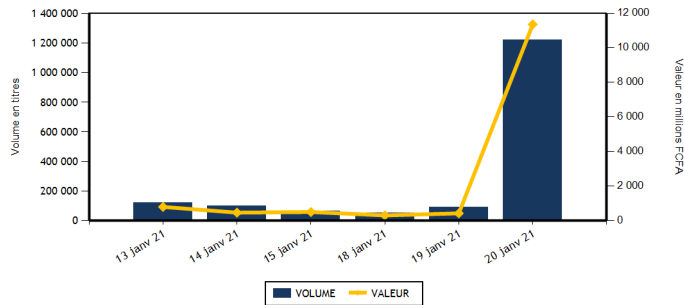

Actions	Niveau	Evol. Jour
Capitalisation boursière (FCFA)(Actions & Droits)	3 940 947 142 031	0,22 %
Volume échangé (Actions & Droits)	105 579	24,98 %
Valeur transigée (FCFA) (Actions & Droits)	196 946 190	-47,39 %
Nombre de titres transigés	40	11,11 %
Nombre de titres en hausse	16	45,45 %
Nombre de titres en baisse	12	-20,00 %
Nombre de titres inchangés	12	20,00 %

Obligations	Niveau	Evol. Jour
Capitalisation boursière (FCFA)	6 160 139 088 974	0,00 %
Volume échangé	1 117 029	21 510,16 %
Valeur transigée (FCFA)	11 161 390 786	21 800,89 %
Nombre de titres transigés	4	-63,64 %
Nombre de titres en hausse	0	-100,00 %
Nombre de titres en baisse	2	0,00 %
Nombre de titres inchangés	2	-71,43 %

PLUS FORTES HAUSSES

Titres	Cours	Evol. Jour	Evol. annuelle
PALM CI (PALC)	2 685	7,40 %	19,33 %
NESTLE CI (NTLC)	480	6,67 %	50,00 %
TOTAL CI (TTLC)	1 300	6,56 %	-18,24 %
SICABLE CI (CABC)	1 200	4,35 %	18,81 %
SODE CI (SDCC)	2 980	3,29 %	-0,33 %

PLUS FORTES BAISES

Titres	Cours	Evol. Jour	Evol. annuelle
NSIA BANQUE COTE D'IVOIRE (NSBC)	3 590	-6,75 %	-40,17 %
CFAO MOTORS CI (CFAC)	375	-5,06 %	4,17 %
CROWN SIEM CI (SEMC)	200	-4,76 %	0,00 %
SOGB CI (SOGC)	2 300	-2,13 %	-2,13 %
SOCIETE GENERALE COTE D'IVOIRE (SGBC)	7 005	-1,34 %	-13,47 %

INDICES SECTORIELS

Base = 100 au 14 juin 1999	Nombre de sociétés	Valeur	Evol. Jour	Evol. annuelle	Volume	Valeur	PER moyen
BRVM - INDUSTRIE	12	37,03	0,38 %	2,15 %	34 667	16 991 810	67,63
BRVM - SERVICES PUBLICS	4	360,71	0,49 %	-12,12 %	16 493	88 462 855	8,32
BRVM - FINANCES	15	53,84	-0,17 %	-10,25 %	48 398	85 314 450	5,85
BRVM - TRANSPORT	2	360,80	0,00 %	-4,72 %	410	605 750	6,36
BRVM - AGRICULTURE	5	89,44	1,31 %	3,35 %	1 608	2 803 680	7,31
BRVM - DISTRIBUTION	7	204,19	0,77 %	-9,82 %	3 903	2 737 645	12,49
BRVM - AUTRES SECTEURS	1	370,16	0,00 %	7,14 %	100	30 000	4,66
BRVM - PETITES CAPITALISATIONS	-	-	-	-	-	-	-

Indicateurs	1er et 2è Comp.	BRVM PC
PER moyen du marché	9,75	
Taux de rendement moyen du marché	8,29	
Taux de rentabilité moyen du marché	13,40	
Nombre de sociétés cotées	46	
Nombre de lignes obligataires	84	
Volume moyen annuel par séance	185 187,00	
Valeur moyenne annuelle par séance	1 345 490 351,00	

Indicateurs	1er et 2è Comp.	BRVM PC
Ratio moyen de liquidité	7,16	
Ratio moyen de satisfaction	35,94	
Ratio moyen de tendance	501,96	
Ratio moyen de couverture	19,92	
Taux de rotation moyen du marché	0,01	
Prime de risque du marché	-1,19	
Nombre de SGI participantes	27	

Définitions

Volume moyen annuel par séance = Valeur annuelle échangée / nombre de séances
 Valeur moyenne annuelle par séance = Valeur annuelle échangée / nombre de séances
 Ratio moyen de liquidité = Moyenne des ratios de liquidité (Titres échangés / Volume des ordres de vente)
 Ratio moyen de satisfaction = Moyenne des ratios de satisfaction (Titres échangés / Volume des ordres d'achat)
 Ratio moyen de tendance = Moyenne des ratios de tendance (Volume des ordres d'achat / Volume des ordres de vente)
 Ratio moyen de couverture = Moyenne des ratios de couverture (Volume des ordres de vente / Volume des ordres d'achat)

Taux moyen de rotation = moyenne des taux de rotation des actions cotées (volume transigé / capi flottante)
 PER moyen du marché = moyenne des PER des actions cotées ayant un PER positif
 Taux de rendement moyen = moyenne des taux de rendement des actions cotées ayant distribué un dividende
 Taux de rentabilité moyen = moyenne des taux de rentabilité des actions cotées
 Prime de risque du marché = (1 / le PER moyen du marché) - le taux de référence actuel des emprunts d'Etat



MARCHE DES ACTIONS

Symbole	Titre	Cours Précédent	Cours du jour		Variation jour	Séance de cotation		Cours Référence	Variation de l'année précédente	Dernier dividende payé		Rdt. Net	PER
			Ouv.	Clôt.		Volume	Valeur			Montant net	Date		
SECTEUR - INDUSTRIE		37,03	points	↑	0,38 %								
CABC	SICABLE CI	1 150	1 145	1 200	4,35 %	2 322	2 747 400	1 200	18,81 %	75,00	29-juil.-20	6,25 %	11,14
FTSC	FILTISAC CI	1 395	1 350	1 390	-0,36 %	4 150	5 496 500	1 390	-13,66 %	125,00	6-août-20	8,99 %	10,57
NEIC	NEI-CEDA CI	180	180	180	0,00 %	18 000	3 240 000	180	-21,74 %	9,00	28-juin-01		3,91
NTLC	NESTLE CI	450	450	480	6,67 %	7 524	3 578 040	480	50,00 %	31,50	12-août-11		
SEMC	CROWN SIEM CI	210	210	200	-4,76 %	870	177 700	200	0,00 %	16,92	29-sept.-17		7,30
SIVC	AIR LIQUIDE CI	200	200	200	0,00 %	135	27 000	200	8,11 %	63,00	29-sept.-17		
SLBC	SOLIBRA CI	51 000	NC	NC	0,00 %			51 000	0,20 %	1 368,00	6-juin-19		64,33
SMBC	SMB CI	3 205	3 205	3 205	0,00 %	4	12 820	3 205	4,06 %	450,00	30-août-19		434,49
STBC	SITAB CI	555	555	560	0,90 %	220	123 150	560	5,66 %	206,20	19-juin-17		1,90
TTRC	TRITURAF CI-Ste en Liquidation	490	SP	SP	0,00 %			490	0,00 %	1 440,00	19-juil.-02		
UNLC	UNILEVER CI	4 165	4 165	4 165	0,00 %	3	12 495	4 165	-12,77 %	1 233,00	9-juil.-12		
UNXC	UNIWAX CI	1 095	1 095	1 100	0,46 %	1 439	1 576 705	1 100	10,00 %	181,80	11-juil.-19		7,38
TOTAL						34 667	16 991 810						67,63
SECTEUR - SERVICES PUBLICS		360,71	points	↑	0,49 %								
CIEC	CIE CI	1 350	1 380	1 355	0,37 %	290	398 825	1 355	-9,67 %	104,98	5-août-20	7,75 %	11,61
ONTBF	ONATEL BF	2 895	2 895	2 975	2,76 %	10 500	30 433 665	2 975	3,84 %	387,17	10-juin-20	13,01 %	6,72
SDCC	SODE CI	2 885	2 880	2 980	3,29 %	922	2 667 360	2 980	-0,33 %	292,50	25-sept.-20	9,82 %	9,08
SNTS	SONATEL SN	11 495	11 495	11 500	0,04 %	4 781	54 963 005	11 500	-14,81 %	1 225,00	20-mai-20	10,65 %	5,84
TOTAL						16 493	88 462 855						8,32
SECTEUR - FINANCES		53,84	points	↓	-0,17 %								
BICC	BICI CI	4 900	4 855	4 850	-1,02 %	13	63 065	4 850	-27,40 %	182,90	17-juil.-19		
BOAB	BANK OF AFRICA BN	3 680	3 680	3 690	0,27 %	1 676	6 046 845	3 690	-0,14 %	436,00	15-mai-20	11,82 %	4,99
BOABF	BANK OF AFRICA BF	3 600	NC	NC	0,00 %			3 600	-4,00 %	370,00	4-mai-20	10,28 %	4,28
BOAC	BANK OF AFRICA CI	3 300	3 300	3 300	0,00 %	260	858 000	3 300	-10,20 %	315,00	15-juin-20	9,55 %	4,59
BOAM	BANK OF AFRICA ML	1 115	1 115	1 150	3,14 %	685	787 705	1 150	2,22 %	271,00	15-mai-19		
BOAN	BANK OF AFRICA NG	3 500	3 500	3 500	0,00 %	6 514	22 793 850	3 500	0,00 %	429,66	20-mai-20	12,28 %	5,35
BOAS	BANK OF AFRICA SENEGAL	1 425	1 425	1 450	1,75 %	31 636	45 852 945	1 450	-3,01 %	161,00	19-juin-20	11,10 %	3,82
CBIBF	CORIS BANK INTERNATIONAL	7 700	7 900	7 900	2,60 %	40	316 000	7 900	-2,47 %	420,00	8-juil.-20	5,32 %	9,13
ECOC	ECOBANK COTE D'IVOIRE	3 200	3 195	3 250	1,56 %	995	3 185 610	3 250	-16,56 %	353,00	20-juil.-20	10,86 %	7,05
ETIT	ECOBANK TRANS. INCORP. TG	13	13	13	0,00 %	5 100	66 300	13	0,00 %	1,21	28-avr.-17		1,46
NSBC	NSIA BANQUE COTE D'IVOIRE	3 850	3 850	3 590	-6,75 %	57	211 910	3 590	-40,17 %	77,69	27-juil.-20	2,16 %	6,11
ORGT	ORAGROUP TOGO	3 900	3 850	3 850	-1,28 %	7	26 950	3 850	-7,23 %	59,52	17-juil.-20	1,55 %	14,58
SAFC	SAFCA CI	320	NC	NC	0,00 %			320	14,29 %	23,04	29-juil.-11		
SGBC	SOCIETE GENERALE COTE D'IVOIRE	7 100	7 100	7 005	-1,34 %	334	2 348 170	7 005	-13,47 %	273,00	29-juil.-20	3,90 %	4,34
SIBC	SOCIETE IVOIRIENNE DE BANQUE	2 555	2 555	2 550	-0,20 %	1 081	2 757 100	2 550	-5,56 %	270,00	19-juin-20	10,59 %	4,54
TOTAL						48 398	85 314 450						5,85
SECTEUR - TRANSPORT		360,80	points	→	0,00 %								
SDSC	BOLLORE	1 475	1 475	1 475	0,00 %	410	605 750	1 475	-4,84 %	100,00	18-déc.-20	6,78 %	6,36
SVOC	MOVIS CI	2 395	SP	SP	0,00 %			2 395	0,00 %	270,00	5-juil.-99		

TOTAL	410	605 750	6,36
-------	-----	---------	------

MARCHE DES ACTIONS

Symbole	Titre	Cours Précédent	Cours du jour		Variation jour	Séance de cotation		Cours Référence	Variation de l'année précédente	Dernier dividende payé		Rdt. Net	PER
			Ouv.	Clôt.		Volume	Valeur			Montant net	Date		
SECTEUR - AGRICULTURE		89,44	points		↑	1,31 %							
PALC	PALM CI	2 500	2 505	2 685	7,40 %	100	258 290	2 685	19,33 %	253,47	24-sept.-18		
SCRC	SUCRIVOIRE	500	500	500	0,00 %	348	175 190	500	0,00 %	72,00	28-sept.-18		
SICC	SICOR CI	1 320	NC	NC	0,00 %			1 320	7,32 %	1 919,00	25-sept.-00	0,80	
SOGC	SOGB CI	2 350	2 300	2 300	-2,13 %	850	1 951 700	2 300	-2,13 %	126,00	15-juil.-20	5,48 %	10,99
SPHC	SAPH CI	1 350	1 350	1 350	0,00 %	310	418 500	1 350	-3,57 %	78,00	27-sept.-18		10,14
TOTAL						1 608	2 803 680						7,31
SECTEUR - DISTRIBUTION		204,19	points		↑	0,77 %							
ABJC	SERVAIR ABIDJAN CI	1 080	1 075	1 075	-0,46 %	5	5 375	1 075	-13,31 %	164,96	30-sept.-19		7,65
BNBC	BERNABE CI	630	630	625	-0,79 %	93	58 565	625	4,17 %	45,00	19-juil.-19		31,60
CFAC	CFAO MOTORS CI	395	400	375	-5,06 %	1 145	450 225	375	4,17 %	26,07	25-août-20	6,95 %	12,94
PRSC	TRACTAFRIC MOTORS CI	2 185	2 180	2 180	-0,23 %	25	54 500	2 180	-0,68 %	159,30	1-sept.-20	7,31 %	12,35
SHEC	VIVO ENERGY CI	650	660	650	0,00 %	1 913	1 253 130	650	8,33 %	63,90	26-nov.-20	9,83 %	7,49
TTLC	TOTAL CI	1 220	1 220	1 300	6,56 %	665	841 700	1 300	-18,24 %	113,51	25-sept.-20	8,73 %	8,00
TTLS	TOTAL SN	1 300	1 300	1 325	1,92 %	57	74 150	1 325	-26,39 %	105,30	22-déc.-20	7,95 %	7,41
TOTAL						3 903	2 737 645						12,49
AUTRES SECTEURS		370,16	points		→	0,00 %							
STAC	SETAO CI	300	300	300	0,00 %	100	30 000	300	7,14 %				4,66
TOTAL						100	30 000						4,66
TOTAL - Marché des actions						105 579	196 946 190						

MARCHE DES DROITS

Symbole	Titre	Cours Précédent	Cours du jour		Variation jour	Séance de cotation		Cours Référence	Variation depuis l'origine	Parité	Periode de négociation	
			Ouv.	Clôt.		Volume	Valeur				Début	fin
TOTAL												
TOTAL - Marché des droits												

TROISIEME COMPARTIMENT - BRVM PETITES CAPITALISATIONS

Symbole	Titre	Cours Précédent	Cours du jour		Variation jour	Séance de cotation		Cours Référence	Variation depuis l'origine
			Ouv.	Clôt.		Volume	Valeur		
TOTAL									
TOTAL - 3ème Compartiment - BRVM PC									

Légende:
 (#) Fractionnement du titre - Valeur théorique
 Cours du jour: Ouv.: Ouverture Clôt.: Clôture Moy.: Moyen
 Mentions : NC: Non Coté Ex-c: Ex-coupon Ex-d: Ex-droit SP: Suspendu Val-T: Valeur Théorique
 PER = Cours / BNPA selon les données disponibles Rdt. Net: Rendement net (DNPA / Cours)
 Comp.: 1 - Premier Compartiment 2 - Second Compartiment 3 - Compartiment de croissance
 Ratio de liquidité = Titres échangés / Volume des ordres de vente
 : Progression de l'indice sectoriel : Stabilité de l'indice sectoriel : Recul de l'indice sectoriel

MARCHE DES OBLIGATIONS

Symbole	Titre	Valeur nominale	Cours Précédent	Cours du jour	Cours Référence	Séance de cotation		Coupon couru	Coupon d'intérêt		Type Amort	
						Volume	Valeur		Période	Montant net	Eché.	
OBLIGATIONS D'ETAT												
EOM.01	ETAT DU MALI 6.20% 2016-2023	4 999	4 999	NC	4 999			205,49	A	309,94	23-mai-21	ACD
EOM.02	Etat du Mali 6.50% 2017-2024	8 000	8 000	NC	8 000			391,78	A	520,00	20-avr.-21	AC
EOM.03	ETAT DU MALI 6,50 % 2018-2025	10 000	10 000	9 989	9 989	19	189 791	190,55	A	650,00	5-oct.-21	AC
EOM.04	ETAT DU MALI 6,50% 2019-2027	10 000	9 900	NC	9 900			341,92	A	650,00	12-juil.-21	AC
EOM.05	ETAT DU MALI 6,50% 2020-2028	10 000	10 000	NC	10 000			532,47	A	650,00	27-mars-21	ACD
EOS.05	ETAT SENEGAL 6.50% 2013-2023	10 000	10 300	NC	10 300			309,10	S	325,00	29-janv.-21	ACD
EOS.06	ETAT SENEGAL 6.50% 2014-2021	2 000	2 000	NC	2 000			19,39	S	65,00	27-mai-21	ACD
EOS.07	ETAT SENEGAL 6.30% 2015-2025	10 000	10 300	NC	10 300			96,66	S	312,41	25-mai-21	ACD
TPBF.010	TPBF 6,50% 2020 - 2028	10 000	10 000	NC	10 000			219,06	S	325,00	20-mars-21	ACD
TPBF.011	TPBF 6,50 % 2020-2028	10 000	10 000	NC	10 000			19,75	S	325,00	9-juil.-21	ACD
TPBF.04	TPBF 6.50% 2017-2027	10 000	10 000	NC	10 000			308,08	S	327,67	31-janv.-21	ACD
TPBF.05	TPBF 6,50% 2017-2024	10 000	10 300	NC	10 300			39,29	S	325,00	29-juin-21	ACD
TPBF.06	TPBF 6.50% 2018-2025	10 000	10 300	NC	10 300			81,69	S	323,22	5-juin-21	ACD
TPBF.07	TPBF 6,50% 2018- 2025	10 000	10 000	NC	10 000			118,51	S	325,00	15-mai-21	AC
TPBF.08	TPBF 6,50% 2019-2027	10 000	10 000	NC	10 000			133,56	S	322,33	6-mai-21	ACD
TPBF.09	TPBF 6,50% 2019 - 2027	10 000	10 300	NC	10 300			185,71	S	325,00	8-avr.-21	ACD
TPBJ.01	TPBJ 6.50% 2017-2027	10 000	10 300	NC	10 300			512,88	A	650,00	7-avr.-21	ACD
TPBJ.02	TPBJ 6.50% 2018-2025	10 000	10 300	NC	10 300			93,37	S	325,00	29-mai-21	ACD
TPBJ.03	TPBJ 6,50% 2020-2028	10 000	10 000	NC	10 000			263,56	A	650,00	25-août-21	AC
TPCI.016	TPCI 6.55% 2014-2022	10 000	9 900	NC	9 900			439,66	A	655,00	20-mai-21	ACD
TPCI.017	TPCI 3% 2014-2024	10 000	10 000	NC	10 000			26,37	S	150,00	19-juin-21	ACD
TPCI.018	TPCI 5.85% 2014-2021	10 000	10 000	NC	10 000			51,43	S	292,50	19-juin-21	ACD
TPCI.019	TPCI 5.99% 2015-2025	10 000	10 030	NC	10 030			411,92	A	599,00	14-mai-21	ACD
TPCI.020	TPCI 5.85% 2015-2022	10 000	9 850	NC	9 850			171,96	S	292,50	5-avr.-21	ACD
TPCI.021	TPCI 6% 2016-2028	10 000	10 000	NC	10 000			471,78	A	600,00	8-avr.-21	ACD
TPCI.022	TPCI 5.90% 2016 - 2026	10 000	9 900	NC	9 900			354,00	A	590,00	15-juin-21	ACD
TPCI.023	TPCI 5.90% 2016-2026	10 000	10 000	NC	10 000			103,45	A	590,00	17-nov.-21	ACD
TPCI.024	TPCI 6.25% 2017-2029	10 000	10 300	NC	10 300			192,31	S	312,50	31-mars-21	ACD
TPCI.025	TPCI 5,95% 2017-2024 A	10 000	10 000	NC	10 000			143,85	S	297,50	24-avr.-21	ACD
TPCI.026	TPCI 5,95% 2017-2024 B	10 000	9 950	NC	9 950			116,70	S	297,50	10-mai-21	ACD
TPCI.027	TPCI 6% 2017-2025	10 000	10 000	NC	10 000			36,26	S	300,00	29-juin-21	ACD
TPCI.028	TPCI 6% 2018 - 2026	10 000	10 300	NC	10 300			281,10	A	600,00	2-août-21	ACD
TPCI.029	TPCI 6% 2018-2026	10 000	10 300	NC	10 300			152,88	A	600,00	19-oct.-21	ACD
TPCI.030	TPCI 5,95% 2018-2025	10 000	10 000	NC	10 000			61,94	S	296,68	13-juin-21	ACD
TPCI.031	TPCI 5,75% 2019 - 2026	10 000	10 000	NC	10 000			337,12	A	575,00	20-juin-21	ACD
TPCI.032	TPCI 2,23% 2019-2026	10 000		NC				0,00	A	0,00	20-juin-21	ACD
TPCI.033	TPCI 5.75% 2019-2026	10 000	10 300	NC	10 300			482,05	A	575,00	20-mars-21	ACD
TPCI.034	TPCI 6% 2019-2029	10 000	10 000	NC	10 000			503,01	A	600,00	20-mars-21	ACD
TPCI.035	TPCI 5,75% 2019 -2026	10 000	10 000	NC	10 000			304,04	A	575,00	11-juil.-21	ACD
TPCI.036	TPCI 5,75% 2019- 2026	10 000	10 000	NC	10 000			239,45	A	575,00	21-août-21	ACD
TPCI.037	TPCI 5,80% 2019-2026	10 000	10 000	NC	10 000			74,68	A	580,00	4-déc.-21	ACD
TPCI.038	TPCI 5,75% 2019-2026	10 000	10 000	NC	10 000			74,04	A	575,00	4-déc.-21	ACD
TPCI.039	TPCI 5,75% 2019 - 2026	10 000	10 500	NC	10 500			149,66	A	575,00	17-oct.-21	ACD
TPCI.040	TPCI 5,75% 2019-2026	10 000	10 000	NC	10 000			15,75	A	575,00	10-janv.-22	ACD
TPCI.041	TPCI 5,80% 2020-2027	10 000	10 700	NC	10 700			518,20	A	580,00	28-févr.-21	ACD
TPCI.042	TPCI 5,90% 2020-2030	10 000	10 300	NC	10 300			527,13	A	590,00	28-févr.-21	ACD
TPCI.043	TPCI 5,90% 2020-2030	10 000	9 800	9 800	9 800	17 000	166 600 000	439,67	A	590,00	23-avr.-21	ACD
TPCI.044	TPCI 5,80% 2020-2027	10 000	10 000	NC	10 000			432,22	A	580,00	23-avr.-21	ACD
TPCI.045	TPCI 5,80% 2020-2027	10 000	10 000	NC	10 000			346,41	A	580,00	16-juin-21	ACD
TPCI.046	TPCI 5,90% 2020-2030	10 000	10 000	NC	10 000			352,38	A	590,00	16-juin-21	ACD
TPCI.047	TPCI 5,80% 2020-2027	10 000	10 000	NC	10 000			346,41	A	580,00	16-juin-21	ACD
TPCI.048	TPCI 5,80% 2020- 2027	10 000	9 950	NC	9 950			278,08	A	580,00	29-juil.-21	ACD
TPCI.049	TPCI 5,90% 2020- 2030	10 000	10 085	NC	10 085			282,88	A	590,00	29-juil.-21	ACD
TPCI.050	TPCI 5,90% 2020-2030	10 000	10 000	NC	10 000			234,38	A	590,00	28-août-21	ACD
TPCI.051	TPCI 5,80% 2020-2027	10 000	10 000	NC	10 000			174,79	A	580,00	2-oct.-21	ACD
TPCI.052	TPCI 5,90% 2020-2030	10 000	10 300	NC	10 300			177,81	A	590,00	2-oct.-21	ACD
TPCI.053	TPCI 5,80% 2020-2027	10 000	10 000	NC	10 000			133,48	A	580,00	28-oct.-21	ACD
TPCI.054	TPCI 5,90% 2020-2030	10 000	10 300	NC	10 300			135,78	A	590,00	28-oct.-21	ACD
TPNE.01	TRESOR PUBLIC DU NIGER 6,50% 2019-2026	10 000	10 300	NC	10 300			530,68	A	650,00	28-mars-21	ACD

mercredi 20 janvier 2021

TPNE.O2	TRESOR PUBLIC DU NIGER 6,50% 2019 - 2026	10 000	10 300	NC	10 300			306,30	A	650,00	1-août-21	ACD
TPNE.O3	TRESOR PUBLIC DU NIGER 6,5% 2020-2027	10 000	10 000	NC	10 000			308,08	A	650,00	31-juil.-21	ACD
TOTAL						17 019	166 789 791					

OBLIGATIONS REGIONALES

BIDC.O3	BIDC-EBID 6.50% 2014-2021	10 000	10 000	NC	10 000			204,70	S	325,00	28-mars-21	ACD
BIDC.O4	BIDC-EBID 6.10% 2017-2027	8 750	9 013	NC	9 012.50			318,79	A	533,75	16-juin-21	ACD
BIDC.O5	BIDC-EBID 6,40% 2019-2026	10 000	10 500	NC	10 500			14,14	S	320,00	12-juil.-21	ACD
BOAD.O12	BOAD 5.95% 2014-2021	10 000	10 000	NC	10 000			40,75	A	595,00	26-déc.-21	ACD
CRRH.O1	CRRH-UEMOA 6.10% 2012-2022	10 000	9 925	NC	9 925			265,22	S	305,00	13-févr.-21	AC
CRRH.O2	CRRH-UEMOA 6.10% 2012-2024	10 000	10 000	NC	10 000			5,06	S	305,00	17-juil.-21	AC
CRRH.O3	CRRH-UEMOA 6% 2013-2023	10 000	10 000	NC	10 000			141,76	S	300,00	26-avr.-21	AC
CRRH.O4	CRRH-UEMOA 6% 2014-2024	10 000	9 975	NC	9 975			34,62	S	300,00	30-juin-21	AC
CRRH.O5	CRRH-UEMOA 5.85% 2015-2025	10 000	10 000	NC	10 000			25,64	S	290,10	4-juil.-21	AC
CRRH.O6	CRRH-UEMOA 5.85% 2016-2026	10 000	10 000	NC	10 000			27,47	S	292,50	3-juil.-21	ACD
CRRH.O7	CRRH-UEMOA 5.95% 2017-2029	7 500	7 463	NC	7 462.50			78,90	S	223,13	17-mai-21	AC
CRRH.O8	CRRH-UEMOA 5.95% 2018-2030	8 333	8 313	NC	8 313.33			40,87	S	247,92	21-juin-21	AC
CRRH.O9	CRRH-UEMOA 6.05% 2018-2033	8 667	8 667	NC	8 667			43,21	S	262,17	21-juin-21	AC
SHAF.O3	SHELTER AFRIQUE 6.6% 2014-2021	1 000	1 000	NC	1 000			26,22	S	33,27	28-févr.-21	ACD
TOTAL						0	0					

OBLIGATIONS PRIVEES

BHNS.O1	DIASPORA BONDS BHS 6,25% 2019-	10 000	9 900	9 899	9 899	5	49 495	17,41	S	315,07	10-juil.-21	ACD
FNSBC.O1	FCTC NSIA BANQUE 7 % 2020-2025	9 444	9 917	NC	9 916.66			62,99	T	161,97	16-mars-21	ACD
PADS.O3	PAD 6,60% 2020-2027	10 000	10 000	NC	10 000			168,63	S	330,00	19-avr.-21	ACD
SIFC.O1	SIFCA 6.90% 2013-2021	10 000	9 900	NC	9 900			305,68	A	676,20	8-août-21	ACD
SNLC.O1	SENELEC 6,50% 2018-2025	9 000	9 270	NC	9 270			185,84	S	292,50	27-mars-21	AC
SNTS.O2	SONATEL 6,50% 2020-2027	10 000	10 000	NC	10 000			6,70	S	302,99	16-juil.-21	ACD
TOTAL						5	49 495					

SUKUK ET TITRES ASSIMILES

SUKCI.S2	SUKUK CI 5.75% 2016-2023	10 000	10 300	10 300	10 300	1 100 005	10 994 551 500	215,62	S	289,10	7-mars-21	ACD
SUKSN.S2	SUKUK SN 6% 2016-2026	10 000	10 300	NC	10 300			296,67	S	306,67	26-janv.-21	ACD
SUKTG.S1	SUKUK TG 6.5% 2016-2026	10 000	10 300	NC	10 300			320,47	S	377,99	17-févr.-21	ACD
TOTAL						1 100 005	10 994 551 500					
TOTAL - Marché des obligations						1 117 029	11 161 390 786					

Légende :
 (##) (*) Ex-Coupon couru (##)Cours de référence amorti / Coupon couru Ex-c (#)Ex-marge de profits
 Cours du jour: Ouv.: Ouverture Clôt.: Clôture Moy.: Moyen
 Type Amort: Type d'Amortissement IF: In Fine AC: Amortissement Constant AD: Amortissement Dégressif ACD: Amortissement Constant Différé
 Période: Périodicité de paiement des coupons A: Annuelle S: Semestrielle T: Trimestrielle
 Eché.: Échéance de paiement des intérêts
 Mentions: NC: Non Coté Ex-c: Ex-coupon ou Ex-droit SP: Suspendu

INFORMATIONS**OPERATIONS EN COURS**

Emetteur	Opération
----------	-----------

AVIS

Entité	N°	Nature	Objet
CREPMF	Décision N° 230/2020/CREPMF	Décision CREPMF	Retrait de l'agrément accordé à la société LA GENERALE DES FINANCES en qualité d'apporteur d'affaires sur le Marché Financier Régional de l'UMOA

COMMUNIQUES

Emetteur	N°	Nature	Objet
----------	----	--------	-------

QUANTITES RESIDUELLES

MARCHE DES ACTIONS

Symbole	Titre	Quantité résiduelle à l'achat	Cours Achat / Vente		Quantité résiduelle à la vente	Cours de Référence
ABJC	SERVAIR ABIDJAN CI		/	1,075	95	1 075
BICC	BICI CI		/	4,850	99	4 850
BNBC	BERNABE CI	10	625	/ 630	232	625
BOAB	BANK OF AFRICA BN	5	3,600	/ 3,690	59	3 690
BOABF	BANK OF AFRICA BF	60	3,600	/ 3,640	90	3 600
BOAC	BANK OF AFRICA CI	968	3,300	/ 3,350	152	3 300
BOAM	BANK OF AFRICA ML	206	1,150	/ 1,155	59	1 150
BOAN	BANK OF AFRICA NG	1 000	3,455	/ 3,500	3 425	3 500
BOAS	BANK OF AFRICA SENEGAL	713	1,425	/ 1,480	70	1 450
CABC	SICABLE CI	725	1,150	/ 1,200	1 980	1 200
CBIBF	CORIS BANK INTERNATIONAL	5	7,500	/ 7,900	167	7 900
CFAC	CFAO MOTORS CI	2	375	/ 395	135	375
CIEC	CIE CI	345	1,355	/ 1,380	344	1 355
ECOC	ECOBANK COTE D'IVOIRE	345	3,200	/ 3,250	58	3 250
ETIT	ECOBANK TRANS. INCORP. TG		/	Marché	14 093 962	13
FTSC	FILTISAC CI	250	1,300	/ 1,390	459	1 390
NEIC	NEI-CEDA CI		/			180
NSBC	NSIA BANQUE COTE D'IVOIRE		/	Marché	78	3 590
NTLC	NESTLE CI	2 008	465	/		480
ONTBF	ONATEL BF	95	2,885	/ 2,975	1 425	2 975
ORGT	ORAGROUP TOGO	97	3,610	/ 3,850	139	3 850
PALC	PALM CI	452	Marché	/		2 685
PRSC	TRACTAFRIC MOTORS CI	14	2,050	/ 2,180	103	2 180
SAFC	SAFCA CI		/	315	6 193	320
SCRC	SUCRIVOIRE	1 098	500	/ 535	46	500
SDCC	SODE CI	3	2,885	/ 2,980	159	2 980
SDSC	BOLLORE	15	1,400	/ 1,475	32	1 475
SEMC	CROWN SIEM CI	234 140	200	/ 210	4 756	200
SGBC	SOCIETE GENERALE COTE D'IVOIRE	18	7,005	/ 7,010	379	7 005
SHEC	VIVO ENERGY CI	237	650	/ 655	525	650
SIBC	SOCIETE IVOIRIENNE DE BANQUE	81	2,535	/ 2,550	333	2 550
SICC	SICOR CI	5	1,230	/		1 320
SIVC	AIR LIQUIDE CI	25	195	/ 200	2 862	200
SLBC	SOLIBRA CI		/			51 000
SMBC	SMB CI	100	3,250	/ 3,350	60	3 205
SNTS	SONATEL SN	8	11,495	/ 11,500	2 510	11 500
SOGC	SOGB CI	350	2,285	/ 2,300	1 082	2 300
SPHC	SAPH CI	2 205	1,350	/ 1,395	525	1 350
STAC	SETAO CI	100	280	/ 300	2 750	300
STBC	SITAB CI	2 000	540	/		560
SVOC	MOVIS CI		/			2 395
TTLC	TOTAL CI	100	1,250	/ 1,300	2 235	1 300
TTLS	TOTAL SN	40	1,305	/ 1,395	3	1 325
TTRC	TRITURAF CI-Ste en Liquidation		/			490
UNLC	UNILEVER CI	2	3,855	/ 4,165	14	4 165
UNXC	UNIWAX CI	102	1,095	/ 1,100	13 552	1 100

QUANTITES RESIDUELLES

MARCHE DES DROITS

Symbole	Titre	Quantité résiduelle à l'achat	Cours Achat / Vente	Quantité résiduelle à la vente	Cours de Référence
---------	-------	-------------------------------	---------------------	--------------------------------	--------------------

TROISIEME COMPARTIMENT - BRVM PETITES CAPITALISATIONS

Symbole	Titre	Quantité résiduelle à l'achat	Cours Achat / Vente	Quantité résiduelle à la vente	Cours de Référence
---------	-------	-------------------------------	---------------------	--------------------------------	--------------------

QUANTITES RESIDUELLES

MARCHE DES OBLIGATIONS

Symbole	Titre	Quantité résiduelle à l'achat	Cours Achat / Vente	Quantité résiduelle à la vente	Cours de Référence
BHSN.01	DIASPORA BONDS BHS 6,25% 2019-		/	74	9 899
FNSBC.01	FCTC NSIA BANQUE 7 % 2020-2025	20	9,359.44 / 9,444.44	1	9 917
PADS.03	PAD 6,60% 2020-2027		/	25	10 000
SIFC.01	SIFCA 6.90% 2013-2021		/	7	9 900
SNLC.01	SENELEC 6,50% 2018-2025		/	10	9 270
SNTS.02	SONATEL 6,50% 2020-2027		/		10 000
EOM.01	ETAT DU MALI 6.20% 2016-2023		/		4 999
EOM.02	Etat du Mali 6.50% 2017-2024		/		8 000
EOM.03	ETAT DU MALI 6,50 % 2018-2025		/	61	9 989
EOM.04	ETAT DU MALI 6,50% 2019-2027		/		9 900
EOM.05	ETAT DU MALI 6,50% 2020-2028	20	10,000 /		10 000
EOS.05	ETAT SENEGAL 6.50% 2013-2023		/		10 300
TPNE.03	TRESOR PUBLIC DU NIGER 6,5% 2020-2027		/	40	10 000
TPCI.051	TPCI 5,80% 2020-2027		/		10 000
TPCI.052	TPCI 5,90% 2020-2030		/		10 300
TPCI.053	TPCI 5,80% 2020-2027		/		10 000
TPCI.054	TPCI 5,90% 2020-2030		/		10 300
TPNE.01	TRESOR PUBLIC DU NIGER 6,50% 2019-2026		/	20	10 300
TPNE.02	TRESOR PUBLIC DU NIGER 6,50% 2019 - 2026		/	103	10 300
TPCI.045	TPCI 5,80% 2020-2027		/		10 000
TPCI.046	TPCI 5,90% 2020-2030		/		10 000
TPCI.047	TPCI 5,80% 2020-2027		/		10 000
TPCI.048	TPCI 5,80% 2020- 2027		/	200	9 950
TPCI.049	TPCI 5,90% 2020- 2030		/		10 085
TPCI.050	TPCI 5,90% 2020-2030		/		10 000
TPCI.039	TPCI 5,75% 2019 - 2026		/		10 500
TPCI.040	TPCI 5,75% 2019-2026		/		10 000
TPCI.041	TPCI 5,80% 2020-2027		/		10 700
TPCI.042	TPCI 5,90% 2020-2030		/	23	10 300
TPCI.043	TPCI 5,90% 2020-2030		/	1 989	9 800
TPCI.044	TPCI 5,80% 2020-2027		/		10 000
TPCI.033	TPCI 5.75% 2019-2026		/		10 300
TPCI.034	TPCI 6% 2019-2029		/	508	10 000
TPCI.035	TPCI 5,75% 2019 -2026		/		10 000
TPCI.036	TPCI 5,75% 2019- 2026		/		10 000
TPCI.037	TPCI 5,80% 2019-2026		/	26 491	10 000
TPCI.038	TPCI 5,75% 2019-2026		/	125	10 000
TPCI.027	TPCI 6% 2017-2025		/		10 000
TPCI.028	TPCI 6% 2018 - 2026		/	110	10 300
TPCI.029	TPCI 6% 2018-2026		/		10 300
TPCI.030	TPCI 5,95% 2018-2025		/		10 000
TPCI.031	TPCI 5,75% 2019 - 2026		/		10 000
TPCI.032	TPCI 2,23% 2019-2026		/		10 000
TPCI.021	TPCI 6% 2016-2028		/	25	10 000
TPCI.022	TPCI 5.90% 2016 - 2026		/	24	9 900
TPCI.023	TPCI 5.90% 2016-2026		/		10 000
TPCI.024	TPCI 6.25% 2017-2029		/		10 300
TPCI.025	TPCI 5,95% 2017-2024 A		/	28	10 000
TPCI.026	TPCI 5,95% 2017-2024 B		/	86	9 950

mercredi 20 janvier 2021

TPBJ.O3	TPBJ 6,50% 2020-2028	/	10,000	651	10 000
TPCI.O16	TPCI 6.55% 2014-2022	/			9 900
TPCI.O17	TPCI 3% 2014-2024	/			10 000
TPCI.O18	TPCI 5.85% 2014-2021	/			10 000
TPCI.O19	TPCI 5.99% 2015-2025	/			10 030
TPCI.O20	TPCI 5.85% 2015-2022	/			9 850
TPBF.O6	TPBF 6.50% 2018-2025	/			10 300
TPBF.O7	TPBF 6,50% 2018- 2025	/	10,000	45	10 000
TPBF.O8	TPBF 6,50% 2019-2027	/			10 000
TPBF.O9	TPBF 6,50% 2019 - 2027	/			10 300
TPBJ.O1	TPBJ 6.50% 2017-2027	/	10,000	13	10 300
TPBJ.O2	TPBJ 6.50% 2018-2025	/			10 300
EOS.O6	ETAT SENEGAL 6.50% 2014-2021	/	2,000	15	2 000
EOS.O7	ETAT SENEGAL 6.30% 2015-2025	/			10 300
TPBF.O10	TPBF 6,50% 2020 - 2028	/	10,000	5	10 000
TPBF.O11	TPBF 6,50 % 2020-2028	/			10 000
TPBF.O4	TPBF 6.50% 2017-2027	/			10 000
TPBF.O5	TPBF 6,50% 2017-2024	/			10 300
BIDC.O3	BIDC-EBID 6.50% 2014-2021	/	10,000	22	10 000
BIDC.O4	BIDC-EBID 6.10% 2017-2027	/	8,750	155	9 013
BIDC.O5	BIDC-EBID 6,40% 2019-2026	/			10 500
BOAD.O12	BOAD 5.95% 2014-2021	/	10,000	13	10 000
CRRH.O1	CRRH-UEMOA 6.10% 2012-2022	/			9 925
CRRH.O2	CRRH-UEMOA 6.10% 2012-2024	/			10 000
CRRH.O9	CRRH-UEMOA 6.05% 2018-2033	/			8 667
SHAF.O3	SHELTER AFRIQUE 6.6% 2014-2021	/			1 000
CRRH.O3	CRRH-UEMOA 6% 2013-2023	/			10 000
CRRH.O4	CRRH-UEMOA 6% 2014-2024	/			9 975
CRRH.O5	CRRH-UEMOA 5.85% 2015-2025	/			10 000
CRRH.O6	CRRH-UEMOA 5.85% 2016-2026	/			10 000
CRRH.O7	CRRH-UEMOA 5.95% 2017-2029	/	7,500	3 529	7 463
CRRH.O8	CRRH-UEMOA 5.95% 2018-2030	/			8 313

SUKUK ET TITRES ASSIMILES

Symbole	Titre	Quantité résiduelle à l'achat	Cours Achat / Vente	Quantité résiduelle à la vente	Cours de Référence
SUKCI.S2	SUKUK CI 5.75% 2016-2023	/			10 300
SUKSN.S2	SUKUK SN 6% 2016-2026	/			10 300
SUKTG.S1	SUKUK TG 6.5% 2016-2026	/			10 300

CALENDRIER DES ASSEMBLEES GENERALES

ANNEE : 2021

Société	Nature	Date	Heure	Lieu
---------	--------	------	-------	------

L'actualité de la BRVM sur nos plateformes digitales

Infos BRVM

Pour recevoir les informations boursières par SMS, souscrivez :



Côte d'Ivoire : *430#
Bénin : *430*15#



Côte d'Ivoire : #139#
Burkina Faso : *310#



Côte d'Ivoire : *431#
Niger : *512*9#
Togo : *310#

Site web

www.brvm.org

Application Mobile

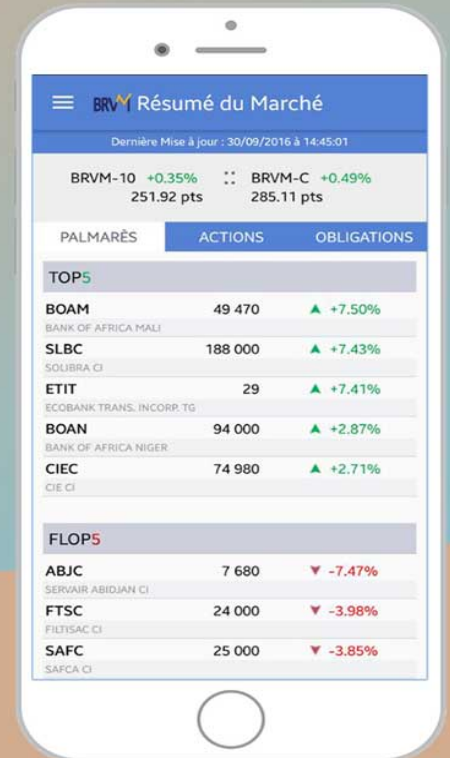

Disponible sur
 Google play

Disponible sur
 App Store



Nous suivre sur :



DECISION N° 230 - /2020/CREPMF

**PORTANT RETRAIT DE L'AGREMENT ACCORDE A LA SOCIETE
LA GENERALE DES FINANCES EN QUALITE D'APPORTEUR D'AFFAIRES
SUR LE MARCHÉ FINANCIER REGIONAL DE L'UMOA**

Le Conseil Régional de l'Epargne Publique et des Marchés Financiers,

- Vu* l'Annexe à la Convention du 03 juillet 1996 portant Composition, Organisation, Fonctionnement et Attributions du Conseil Régional de l'Epargne Publique et des Marchés Financiers (CREPMF), notamment ses articles 30 et suivants ;
- Vu* le Règlement Général du 28 novembre 1997 relatif à l'Organisation, au Fonctionnement et au Contrôle du Marché Financier Régional de l'UMOA ;
- Vu* la Décision n° CM/SJ/001/03/2016 du 24 mars 2016 relative à la mise en œuvre du dispositif des sanctions pécuniaires applicables sur le Marché Financier Régional de l'UMOA ;
- Vu* l'Instruction n° 56/2018 du 02 novembre 2018 relative à la procédure de prise de sanctions par le Conseil Régional sur le Marché Financier Régional de l'UMOA ;
- Vu* la Décision n° CM/DAC/04/04/2017 du Conseil des Ministres de l'UMOA en date du 14 avril 2017 portant nomination du Président du Conseil Régional de l'Epargne Publique et des Marchés Financiers ;
- Vu* la Décision n° CM/01/04/2020 du Conseil des Ministres de l'UMOA en date du 30 avril 2020 portant prorogation du mandat du Président du Conseil Régional de l'Epargne Publique et des Marchés Financiers ;
- Vu* la Décision n° 2010-124 du 17 décembre 2010 portant agrément de La Générale des Finances SA en qualité d'Apporteur d'Affaires sur le marché financier régional de l'UMOA ;
- Vu* le rapport de flagrance n° CR/SG/DA/03-2020 élaboré le 1^{er} mars 2020, établissant les manquements reprochés à La Générale des Finances SA ;
- Vu* le procès-verbal de transmission de la lettre de convocation à une audition devant le CREPMF référencée n°2020/SG/SJ/2228 du 19 novembre 2020 adressée à Monsieur Sissi DAGBOVIE, Directeur Général de l'Apporteur d'Affaires La Générale des Finances, en date du 23 novembre 2020 établi par

le ministère de Maître André T. Sama BOTCHO, huissier de justice près la Cour d'Appel du Togo et le Tribunal de Première instance de Lomé ;

- Vu** le procès-verbal de transmission de la lettre de report de l'audition du 02 décembre 2020 au 17 décembre 2020 référencée n° 2020/SG/SJ/2318 du 30 novembre 2020 adressée à Monsieur Sissi DAGBOVIE, Directeur Général de l'Apporteur d'Affaires La Générale des Finances, en date du 04 décembre 2020, établi par le ministère de Maître André T. Sama BOTCHO, huissier de justice près la Cour d'Appel du Togo et le Tribunal de Première instance de Lomé ;
- Vu** les délibérations du Conseil Régional lors de sa 46^e session extraordinaire à Abidjan le 17 décembre 2020 ;
- Vu** les autres pièces du dossier.

Statuant en l'absence de Monsieur Sissi DAGBOVIE, Directeur Général de la Générale des Finances.

I. FAITS, GRIEFS ET PROCEDURES

Dans le cadre du suivi des acteurs agréés, le Secrétariat Général a établi le rapport de flagrance n° CR/SG/DA/03-2020, qui a été communiqué à l'Apporteur d'Affaires La Générale des Finances.

En l'absence d'observations, les manquements relevés, en dépit des relances effectuées, ont fait l'objet de griefs notifiés, à l'Apporteur d'Affaires.

Les griefs peuvent être récapitulés comme suit :

- 1) non-respect des délais de transmission des informations et documents de reporting ;
- 2) non-transmission des informations périodiques de reporting au CREPMF ;
- 3) non-renouvellement de la caution bancaire annuelle ;
- 4) non-transmission d'un casier judiciaire datant de moins de trois (3) mois ;
- 5) non-paiement de la redevance annuelle due au CREPMF.

Au regard de la gravité des manquements, les Membres du Conseil Régional ont convoqué en audition, lors de leur 46^e session extraordinaire du 17 décembre 2020, le Directeur Général à l'effet de l'entendre sur les griefs qui sont reprochés à la société.

Par courrier n° 2020/SG/SJ/2228 du 19 novembre 2020, adressé à la société la Générale des Finances, par acte en date du 23 novembre 2020 établi par le ministère de Maître André T. Sama BOTCHO, huissier de justice près la Cour d'Appel du Togo et le Tribunal de Première instance de Lomé, ces différents griefs ont été notifiés à Monsieur Sissi DAGBOVIE, Directeur Général, qui disposait d'un délai de cinq (5) jours calendaires avant la date fixée pour son audition pour transmettre ses observations valant contredits au Secrétariat Général du CREPMF.

Le Directeur Général, en réponse au courrier de convocation, a informé le Secrétariat Général, à travers une lettre du 11 décembre 2020 que la société connaît depuis quelques années des difficultés financières et qu'il entend tenir "dans les prochains jours une Assemblée Générale Extraordinaire au cours de laquelle il sera décidé de la cession de la société et de l'agrément obtenu auprès du Conseil Régional".

II. MOTIFS DE LA DECISION

Attendu que le Directeur Général de la société, en dépit du report qui lui a été accordé, n'a pas déféré à la convocation du CREPMF.

1) Sur le grief tiré du non-respect de la transmission des informations périodiques de reporting au CREPMF

Attendu qu'il est reproché à La Générale des Finances de ne pas avoir respecté les obligations de transmission d'informations périodiques visées aux articles 5.2 et 5.3 de l'Instruction 53/2017, relative à l'habilitation des Apporteurs d'Affaires.

Attendu que ce comportement n'est pas propice au bon fonctionnement du marché financier régional et est sanctionné en conséquence, par les articles 30 et suivants de l'Annexe à la Convention susvisée ;

Qu'au vu de ce constat, la société succombe à ce grief.

2) Sur le grief tiré du non-renouvellement de la caution bancaire annuelle

Attendu que suivant l'article 5.3 de l'Instruction n° 53/2017 relative à l'habilitation des Apporteurs d'Affaires, la caution bancaire doit être annuellement renouvelée.

Attendu qu'il est constant que la société n'a pas procédé au renouvellement de la caution bancaire.

Qu'au regard de ce constat, la société perd ainsi toute couverture des risques liés à l'exercice de ses activités.

Ainsi, la société succombe à ce grief.

3) Sur le grief tiré de la non-transmission d'un extrait de casier judiciaire datant de moins de trois (3) mois

Attendu que conformément à l'article 5.3 de l'Instruction n° 53/2017 relative à l'habilitation des Apporteurs d'Affaires, la Générale des Finances doit transmettre annuellement l'extrait de casier judiciaire du Directeur Général datant de moins de trois mois.

Attendu que ce manquement est avéré car la société ne l'a pas fait.

Qu'en conséquence, la société succombe à ce grief.

4) Sur le grief tiré du non-paiement de la redevance annuelle due au CREPMF

Attendu que La Générale des Finances n'a pas procédé au paiement de la redevance depuis l'exercice 2016.

Que ce manquement est constant.

Qu'en conséquence, la société succombe à ce grief.

PAR CES MOTIFS,

Et après en avoir délibéré, à huis clos, lors de sa 46^e session extraordinaire du 17 décembre 2020, conformément aux dispositions de l'article 11 de l'Instruction n° 56/2018 susvisée ;

DECIDE :

Article 1^{er}

L'agrément n° 2010-124 du 17 décembre 2010 accordé à la société La Générale des Finances SA, en qualité d'Apporteur d'Affaires sur le marché financier régional, est retiré pour les manquements ci-après :

- non transmission des informations périodiques ;
- non-renouvellement de sa caution bancaire ;
- non-transmission d'un extrait de casier judiciaire ;
- non-paiement de la redevance annuelle due au CREPMF.

Article 2

La présente Décision sera notifiée à la société La Générale des Finances SA et publiée au Bulletin Officiel de la Cote (BOC) de la Bourse Régionale des Valeurs Mobilières.

Elle prend effet à compter de sa notification.

Fait à Abidjan, le 16 décembre 2020

Pour le Conseil Régional

Le Président

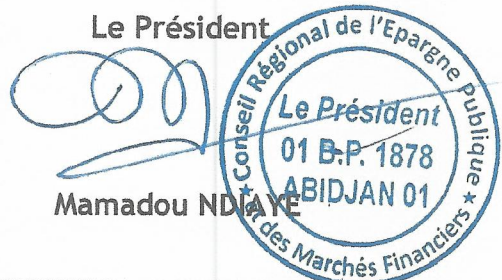

TEL.: (225) 20 21 57 42 / 20 31 56 20

Fax: (225) 20 22 16 57/20 33 23 04

Email: presidence@crepmf.org

4/4

