

BRVM 10	113,98
Variation Jour	↑ 0,15 %
Variation annuelle	↓ -12,91 %



BULLETIN OFFICIEL DE LA COTE

N° 14

jeudi 21 janvier 2021

Site : www.brvm.org

BRVM Composite	131,62
Variation Jour	↑ 0,35 %
Variation annuelle	↓ -9,46 %

Evolution des indices

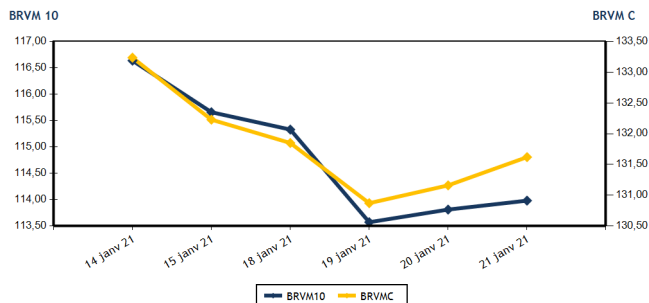

Volumes et valeurs transigés

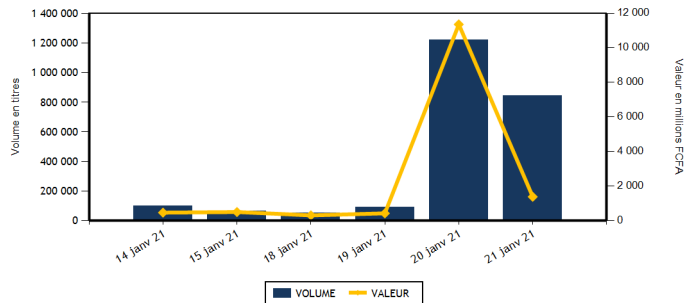

Actions	Niveau	Evol. Jour
Capitalisation boursière (FCFA)(Actions & Droits)	3 954 545 655 121	0,35 %
Volume échangé (Actions & Droits)	421 357	299,09 %
Valeur transigée (FCFA) (Actions & Droits)	689 612 993	250,15 %
Nombre de titres transigés	33	-17,50 %
Nombre de titres en hausse	15	-6,25 %
Nombre de titres en baisse	7	-41,67 %
Nombre de titres inchangés	11	-8,33 %

Obligations	Niveau	Evol. Jour
Capitalisation boursière (FCFA)	6 160 127 468 974	0,00 %
Volume échangé	109	-99,99 %
Valeur transigée (FCFA)	1 047 313	-99,99 %
Nombre de titres transigés	4	0,00 %
Nombre de titres en hausse	0	
Nombre de titres en baisse	1	-50,00 %
Nombre de titres inchangés	3	50,00 %

PLUS FORTES HAUSSES

Titres	Cours	Evol. Jour	Evol. annuelle
CROWN SIEM CI (SEMC)	215	7,50 %	7,50 %
PALM CI (PALC)	2 885	7,45 %	28,22 %
NSIA BANQUE COTE D'IVOIRE (NSBC)	3 855	7,38 %	-35,75 %
NESTLE CI (NTLC)	515	7,29 %	60,94 %
SITAB CI (STBC)	600	7,14 %	13,21 %

PLUS FORTES BAISES

Titres	Cours	Evol. Jour	Evol. annuelle
SODE CI (SDCC)	2 900	-2,68 %	-3,01 %
ONATEL BF (ONTBF)	2 900	-2,52 %	1,22 %
AIR LIQUIDE CI (SIVC)	195	-2,50 %	5,41 %
BOLLORE (SDSC)	1 470	-0,34 %	-5,16 %
SONATEL SN (SNTS)	11 485	-0,13 %	-14,93 %

INDICES SECTORIELS

Base = 100 au 14 juin 1999	Nombre de sociétés	Valeur	Evol. Jour	Evol. annuelle	Volume	Valeur	PER moyen
BRVM - INDUSTRIE	12	37,59	1,51 %	3,70 %	12 525	5 361 420	71,02
BRVM - SERVICES PUBLICS	4	358,89	-0,50 %	-12,57 %	97 618	570 044 125	8,21
BRVM - FINANCES	15	54,20	0,67 %	-9,65 %	283 594	53 488 418	5,91
BRVM - TRANSPORT	2	359,60	-0,33 %	-5,04 %	1 002	1 472 750	6,34
BRVM - AGRICULTURE	5	91,54	2,35 %	5,78 %	22 655	54 705 535	7,31
BRVM - DISTRIBUTION	7	206,30	1,03 %	-8,89 %	3 963	4 540 745	12,57
BRVM - AUTRES SECTEURS	1	370,16	0,00 %	7,14 %	0	0	4,66
BRVM - PETITES CAPITALISATIONS	-	-	-	-	-	-	-

Indicateurs	1er et 2è Comp.	BRVM PC
PER moyen du marché	10,13	
Taux de rendement moyen du marché	8,28	
Taux de rentabilité moyen du marché	14,34	
Nombre de sociétés cotées	46	
Nombre de lignes obligataires	84	
Volume moyen annuel par séance	202 064,00	
Valeur moyenne annuelle par séance	1 298 716 776,35	

Indicateurs	1er et 2è Comp.	BRVM PC
Ratio moyen de liquidité	2,66	
Ratio moyen de satisfaction	44,06	
Ratio moyen de tendance	1 657,45	
Ratio moyen de couverture	6,03	
Taux de rotation moyen du marché	0,04	
Prime de risque du marché	-1,36	
Nombre de SGI participantes	29	

Définitions

Volume moyen annuel par séance = Valeur annuel échangé / nombre de séances
 Valeur moyenne annuelle par séance = Valeur annuelle échangée / nombre de séances
 Ratio moyen de liquidité = Moyenne des ratios de liquidité (Titres échangés / Volume des ordres de vente)
 Ratio moyen de satisfaction = Moyenne des ratios de satisfaction (Titres échangés / Volume des ordres d'achat)
 Ratio moyen de tendance = Moyenne des ratios de tendance (Volume des ordres d'achat / Volume des ordres de vente)
 Ratio moyen de couverture = Moyenne des ratios de couverture (Volume des ordres de vente / Volume des ordres d'achat)

Taux moyen de rotation = moyenne des taux de rotation des actions cotées (volume transigé / capi flottante)
 PER moyen du marché = moyenne des PER des actions cotées ayant un PER positif
 Taux de rendement moyen = moyenne des taux de rendement des actions cotées ayant distribué un dividende
 Taux de rentabilité moyen = moyenne des taux de rentabilité des actions cotées
 Prime de risque du marché = (1 / le PER moyen du marché) - le taux de référence actuel des emprunts d'Etat



BRVM - BOURSE REGIONALE DES VALEURS MOBILIERES
 BRVM - Société Anonyme au capital de 3.062.040.000 CFA - RC : CI - ABJ - 1997 - B - 208435 - CC : 9819725 - E
 Siège Social : Abidjan - CÔTE D'IVOIRE. Adresse : 18, Rue Joseph ANOMA (Rue des Banques) - Abidjan
 Tél : +225 20 32 66 85 / 86, Fax : +225 20 32 66 84, Mail : brvm@brvm.org, Site Web : www.brvm.org

MARCHE DES ACTIONS

Symbole	Titre	Cours Précédent	Cours du jour		Variation jour	Séance de cotation		Cours Référence	Variation de l'année précédente	Dernier dividende payé		Rdt. Net	PER
			Ouv.	Clôt.		Volume	Valeur			Montant net	Date		
SECTEUR - INDUSTRIE		37,59	points	↑	1,51 %								
CABC	SICABLE CI	1 200	1 190	1 200	0,00 %	748	896 930	1 200	18,81 %	75,00	29-juil.-20	6,25 %	11,14
FTSC	FILTISAC CI	1 390	1 395	1 395	0,36 %	75	104 625	1 395	-13,35 %	125,00	6-août-20	8,96 %	10,61
NEIC	NEI-CEDA CI	180	NC	NC	0,00 %			180	-21,74 %	9,00	28-juin-01		3,91
NTLC	NESTLE CI	480	480	515	7,29 %	81	39 610	515	60,94 %	31,50	12-août-11		
SEMC	CROWN SIEM CI	200	200	215	7,50 %	9 515	1 978 150	215	7,50 %	16,92	29-sept.-17		7,85
SIVC	AIR LIQUIDE CI	200	195	195	-2,50 %	165	32 175	195	5,41 %	63,00	29-sept.-17		
SLBC	SOLIBRA CI	51 000	NC	NC	0,00 %			51 000	0,20 %	1 368,00	6-juin-19		64,33
SMBC	SMB CI	3 205	3 400	3 400	6,08 %	154	523 600	3 400	10,39 %	450,00	30-août-19		460,93
STBC	SITAB CI	560	600	600	7,14 %	350	210 000	600	13,21 %	206,20	19-juin-17		2,04
TTRC	TRITURAF CI-Ste en Liquidation	490	SP	SP	0,00 %			490	0,00 %	1 440,00	19-juil.-02		
UNLC	UNILEVER CI	4 165	NC	NC	0,00 %			4 165	-12,77 %	1 233,00	9-juil.-12		
UNXC	UNIWAX CI	1 100	1 090	1 100	0,00 %	1 437	1 576 330	1 100	10,00 %	181,80	11-juil.-19		7,38
TOTAL						12 525	5 361 420						71,02
SECTEUR - SERVICES PUBLICS		358,89	points	↓	-0,50 %								
CIEC	CIE CI	1 355	NC	NC	0,00 %			1 355	-9,67 %	104,98	5-août-20	7,75 %	11,61
ONTBF	ONATEL BF	2 975	2 975	2 900	-2,52 %	64 145	186 133 805	2 900	1,22 %	387,17	10-juin-20	13,35 %	6,55
SDCC	SODE CI	2 980	2 975	2 900	-2,68 %	21	61 050	2 900	-3,01 %	292,50	25-sept.-20	10,09 %	8,84
SNTS	SONATEL SN	11 500	11 485	11 485	-0,13 %	33 452	383 849 270	11 485	-14,93 %	1 225,00	20-mai-20	10,67 %	5,84
TOTAL						97 618	570 044 125						8,21
SECTEUR - FINANCES		54,20	points	↑	0,67 %								
BICC	BICI CI	4 850	4 900	4 900	1,03 %	10	49 000	4 900	-26,65 %	182,90	17-juil.-19		
BOAB	BANK OF AFRICA BN	3 690	3 570	3 700	0,27 %	555	2 037 900	3 700	0,14 %	436,00	15-mai-20	11,78 %	5,00
BOABF	BANK OF AFRICA BF	3 600	3 600	3 600	0,00 %	228	821 000	3 600	-4,00 %	370,00	4-mai-20	10,28 %	4,28
BOAC	BANK OF AFRICA CI	3 300	3 300	3 400	3,03 %	410	1 373 250	3 400	-7,48 %	315,00	15-juin-20	9,26 %	4,73
BOAM	BANK OF AFRICA ML	1 150	1 160	1 160	0,87 %	326	378 160	1 160	3,11 %	271,00	15-mai-19		
BOAN	BANK OF AFRICA NG	3 500	3 500	3 500	0,00 %	10 022	35 077 000	3 500	0,00 %	429,66	20-mai-20	12,28 %	5,35
BOAS	BANK OF AFRICA SENEGAL	1 450	1 450	1 455	0,34 %	87	126 200	1 455	-2,68 %	161,00	19-juin-20	11,07 %	3,83
CBIBF	CORIS BANK INTERNATIONAL	7 900	NC	NC	0,00 %			7 900	-2,47 %	420,00	8-juil.-20	5,32 %	9,13
ECOC	ECOBANK COTE D'IVOIRE	3 250	3 250	3 295	1,38 %	789	2 580 145	3 295	-15,40 %	353,00	20-juil.-20	10,71 %	7,15
ETIT	ECOBANK TRANS. INCORP. TG	13	13	13	0,00 %	269 486	3 503 318	13	0,00 %	1,21	28-avr.-17		1,46
NSBC	NSIA BANQUE COTE D'IVOIRE	3 590	3 600	3 855	7,38 %	142	526 600	3 855	-35,75 %	77,69	27-juil.-20	2,02 %	6,56
ORGT	ORAGROUP TOGO	3 850	NC	NC	0,00 %			3 850	-7,23 %	59,52	17-juil.-20	1,55 %	14,58
SAFC	SAFCA CI	320	NC	NC	0,00 %			320	14,29 %	23,04	29-juil.-11		
SGBC	SOCIETE GENERALE COTE D'IVOIRE	7 005	7 010	7 000	-0,07 %	695	4 865 550	7 000	-13,53 %	273,00	29-juil.-20	3,90 %	4,33
SIBC	SOCIETE IVOIRIENNE DE BANQUE	2 550	2 535	2 550	0,00 %	844	2 150 295	2 550	-5,56 %	270,00	19-juin-20	10,59 %	4,54
TOTAL						283 594	53 488 418						5,91
SECTEUR - TRANSPORT		359,60	points	↓	-0,33 %								
SDSC	BOLLORE	1 475	1 375	1 470	-0,34 %	1 002	1 472 750	1 470	-5,16 %	100,00	18-déc.-20	6,80 %	6,34
SVOC	MOVIS CI	2 395	SP	SP	0,00 %			2 395	0,00 %	270,00	5-juil.-99		

TOTAL

1 002

1 472 750

6,34

MARCHE DES ACTIONS

Symbole	Titre	Cours Précédent	Cours du jour		Variation jour	Séance de cotation		Cours Référence	Variation de l'année précédente	Dernier dividende payé		Rdt. Net	PER
			Ouv.	Clôt.		Volume	Valeur			Montant net	Date		
SECTEUR - AGRICULTURE		91,54	points		↑	2,35 %							
PALC	PALM CI	2 685	2 500	2 885	7,45 %	20 217	50 626 045	2 885	28,22 %	253,47	24-sept.-18		
SCRC	SUCRIVOIRE	500	500	505	1,00 %	849	425 165	505	1,00 %	72,00	28-sept.-18		
SICC	SICOR CI	1 320	NC	NC	0,00 %			1 320	7,32 %	1 919,00	25-sept.-00	0,80	
SOGC	SOGB CI	2 300	2 300	2 300	0,00 %	1 589	3 654 325	2 300	-2,13 %	126,00	15-juil.-20	5,48 %	10,99
SPHC	SAPH CI	1 350	NC	NC	0,00 %			1 350	-3,57 %	78,00	27-sept.-18		10,14
TOTAL						22 655	54 705 535						7,31
SECTEUR - DISTRIBUTION		206,30	points		↑	1,03 %							
ABJC	SERVAIR ABIDJAN CI	1 075	1 075	1 075	0,00 %	5	5 375	1 075	-13,31 %	164,96	30-sept.-19		7,65
BNBC	BERNABE CI	625	625	625	0,00 %	320	200 040	625	4,17 %	45,00	19-juil.-19		31,60
CFAC	CFAO MOTORS CI	375	395	395	5,33 %	200	79 000	395	9,72 %	26,07	25-août-20	6,60 %	13,63
PRSC	TRACTAFRIC MOTORS CI	2 180	NC	NC	0,00 %			2 180	-0,68 %	159,30	1-sept.-20	7,31 %	12,35
SHEC	VIVO ENERGY CI	650	650	650	0,00 %	261	169 650	650	8,33 %	63,90	26-nov.-20	9,83 %	7,49
TTLC	TOTAL CI	1 300	1 300	1 300	0,00 %	2 129	2 703 950	1 300	-18,24 %	113,51	25-sept.-20	8,73 %	8,00
TTLS	TOTAL SN	1 325	1 325	1 300	-1,89 %	1 048	1 382 730	1 300	-27,78 %	105,30	22-déc.-20	8,10 %	7,27
TOTAL						3 963	4 540 745						12,57
AUTRES SECTEURS		370,16	points		→	0,00 %							
STAC	SETAO CI	300	NC	NC	0,00 %			300	7,14 %				4,66
TOTAL						0	0						4,66
TOTAL - Marché des actions						421 357	689 612 993						

MARCHE DES DROITS

Symbole	Titre	Cours Précédent	Cours du jour		Variation jour	Séance de cotation		Cours Référence	Variation depuis l'origine	Parité	Periode de négociation	
			Ouv.	Clôt.		Volume	Valeur				Début	fin
TOTAL												
TOTAL - Marché des droits												

TROISIEME COMPARTIMENT - BRVM PETITES CAPITALISATIONS

Symbole	Titre	Cours Précédent	Cours du jour		Variation jour	Séance de cotation		Cours Référence	Variation depuis l'origine
			Ouv.	Clôt.		Volume	Valeur		
TOTAL									
TOTAL - 3ème Compartiment - BRVM PC									

Légende:
 (#) Fractionnement du titre - Valeur théorique
 Cours du jour: Ouv.: Ouverture Clôt.: Clôture Moy.: Moyen
 Mentions : NC: Non Coté Ex-c: Ex-coupon Ex-d: Ex-droit SP: Suspendu Val-T: Valeur Théorique
 PER = Cours / BNPA selon les données disponibles Rdt. Net: Rendement net (DNPA / Cours)
 Comp.: 1 - Premier Compartiment 2 - Second Compartiment 3 - Compartiment de croissance
 Ratio de liquidité = Titres échangés / Volume des ordres de vente
 : Progression de l'indice sectoriel : Stabilité de l'indice sectoriel : Recul de l'indice sectoriel

MARCHE DES OBLIGATIONS

Symbole	Titre	Valeur nominale	Cours Précédent	Cours du jour	Cours Référence	Séance de cotation		Coupon couru	Coupon d'intérêt		Type Amort	
						Volume	Valeur	Période	Montant net	Eché.		
OBLIGATIONS D'ETAT												
EOM.01	ETAT DU MALI 6.20% 2016-2023	4 999	4 999	NC	4 999			206,34	A	309,94	23-mai-21	ACD
EOM.02	Etat du Mali 6.50% 2017-2024	8 000	8 000	NC	8 000			393,21	A	520,00	20-avr.-21	AC
EOM.03	ETAT DU MALI 6,50 % 2018-2025	10 000	9 989	NC	9 989			192,33	A	650,00	5-oct.-21	AC
EOM.04	ETAT DU MALI 6,50% 2019-2027	10 000	9 900	NC	9 900			343,70	A	650,00	12-juil.-21	AC
EOM.05	ETAT DU MALI 6,50% 2020-2028	10 000	10 000	9 999	9 999	20	199 980	534,25	A	650,00	27-mars-21	ACD
EOS.05	ETAT SENEGAL 6.50% 2013-2023	10 000	10 300	NC	10 300			310,87	S	325,00	29-janv.-21	ACD
EOS.06	ETAT SENEGAL 6.50% 2014-2021	2 000	2 000	NC	2 000			19,75	S	65,00	27-mai-21	ACD
EOS.07	ETAT SENEGAL 6.30% 2015-2025	10 000	10 300	NC	10 300			98,38	S	312,41	25-mai-21	ACD
TPBF.010	TPBF 6,50% 2020 - 2028	10 000	10 000	NC	10 000			220,86	S	325,00	20-mars-21	ACD
TPBF.011	TPBF 6,50 % 2020-2028	10 000	10 000	NC	10 000			21,55	S	325,00	9-juil.-21	ACD
TPBF.04	TPBF 6.50% 2017-2027	10 000	10 000	NC	10 000			309,86	S	327,67	31-janv.-21	ACD
TPBF.05	TPBF 6,50% 2017-2024	10 000	10 300	NC	10 300			41,07	S	325,00	29-juin-21	ACD
TPBF.06	TPBF 6.50% 2018-2025	10 000	10 300	NC	10 300			83,47	S	323,22	5-juin-21	ACD
TPBF.07	TPBF 6,50% 2018- 2025	10 000	10 000	NC	10 000			120,30	S	325,00	15-mai-21	AC
TPBF.08	TPBF 6,50% 2019-2027	10 000	10 000	NC	10 000			135,34	S	322,33	6-mai-21	ACD
TPBF.09	TPBF 6,50% 2019 - 2027	10 000	10 300	NC	10 300			187,50	S	325,00	8-avr.-21	ACD
TPBJ.01	TPBJ 6.50% 2017-2027	10 000	10 300	NC	10 300			514,66	A	650,00	7-avr.-21	ACD
TPBJ.02	TPBJ 6.50% 2018-2025	10 000	10 300	NC	10 300			95,17	S	325,00	29-mai-21	ACD
TPBJ.03	TPBJ 6,50% 2020-2028	10 000	10 000	NC	10 000			265,34	A	650,00	25-août-21	AC
TPCI.016	TPCI 6.55% 2014-2022	10 000	9 900	NC	9 900			441,45	A	655,00	20-mai-21	ACD
TPCI.017	TPCI 3% 2014-2024	10 000	10 000	NC	10 000			27,20	S	150,00	19-juin-21	ACD
TPCI.018	TPCI 5.85% 2014-2021	10 000	10 000	NC	10 000			53,04	S	292,50	19-juin-21	ACD
TPCI.019	TPCI 5.99% 2015-2025	10 000	10 030	NC	10 030			413,56	A	599,00	14-mai-21	ACD
TPCI.020	TPCI 5.85% 2015-2022	10 000	9 850	NC	9 850			173,57	S	292,50	5-avr.-21	ACD
TPCI.021	TPCI 6% 2016-2028	10 000	10 000	NC	10 000			473,42	A	600,00	8-avr.-21	ACD
TPCI.022	TPCI 5.90% 2016 - 2026	10 000	9 900	NC	9 900			355,62	A	590,00	15-juin-21	ACD
TPCI.023	TPCI 5.90% 2016-2026	10 000	10 000	NC	10 000			105,07	A	590,00	17-nov.-21	ACD
TPCI.024	TPCI 6.25% 2017-2029	10 000	10 300	NC	10 300			194,02	S	312,50	31-mars-21	ACD
TPCI.025	TPCI 5,95% 2017-2024 A	10 000	10 000	10 000	10 000	28	280 000	145,48	S	297,50	24-avr.-21	ACD
TPCI.026	TPCI 5,95% 2017-2024 B	10 000	9 950	NC	9 950			118,34	S	297,50	10-mai-21	ACD
TPCI.027	TPCI 6% 2017-2025	10 000	10 000	NC	10 000			37,91	S	300,00	29-juin-21	ACD
TPCI.028	TPCI 6% 2018 - 2026	10 000	10 300	NC	10 300			282,74	A	600,00	2-août-21	ACD
TPCI.029	TPCI 6% 2018-2026	10 000	10 300	NC	10 300			154,52	A	600,00	19-oct.-21	ACD
TPCI.030	TPCI 5,95% 2018-2025	10 000	10 000	NC	10 000			63,57	S	296,68	13-juin-21	ACD
TPCI.031	TPCI 5,75% 2019 - 2026	10 000	10 000	NC	10 000			338,70	A	575,00	20-juin-21	ACD
TPCI.032	TPCI 2,23% 2019-2026	10 000		NC				0,00	A	0,00	20-juin-21	ACD
TPCI.033	TPCI 5.75% 2019-2026	10 000	10 300	NC	10 300			483,63	A	575,00	20-mars-21	ACD
TPCI.034	TPCI 6% 2019-2029	10 000	10 000	NC	10 000			504,66	A	600,00	20-mars-21	ACD
TPCI.035	TPCI 5,75% 2019 -2026	10 000	10 000	NC	10 000			305,62	A	575,00	11-juil.-21	ACD
TPCI.036	TPCI 5,75% 2019- 2026	10 000	10 000	NC	10 000			241,03	A	575,00	21-août-21	ACD
TPCI.037	TPCI 5,80% 2019-2026	10 000	10 000	NC	10 000			76,27	A	580,00	4-déc.-21	ACD
TPCI.038	TPCI 5,75% 2019-2026	10 000	10 000	10 000	10 000	17	170 000	75,62	A	575,00	4-déc.-21	ACD
TPCI.039	TPCI 5,75% 2019 - 2026	10 000	10 500	NC	10 500			151,23	A	575,00	17-oct.-21	ACD
TPCI.040	TPCI 5,75% 2019-2026	10 000	10 000	NC	10 000			17,33	A	575,00	10-janv.-22	ACD
TPCI.041	TPCI 5,80% 2020-2027	10 000	10 700	NC	10 700			519,78	A	580,00	28-févr.-21	ACD
TPCI.042	TPCI 5,90% 2020-2030	10 000	10 300	NC	10 300			528,74	A	590,00	28-févr.-21	ACD
TPCI.043	TPCI 5,90% 2020-2030	10 000	9 800	NC	9 800			441,29	A	590,00	23-avr.-21	ACD
TPCI.044	TPCI 5,80% 2020-2027	10 000	10 000	NC	10 000			433,81	A	580,00	23-avr.-21	ACD
TPCI.045	TPCI 5,80% 2020-2027	10 000	10 000	NC	10 000			348,00	A	580,00	16-juin-21	ACD
TPCI.046	TPCI 5,90% 2020-2030	10 000	10 000	NC	10 000			354,00	A	590,00	16-juin-21	ACD
TPCI.047	TPCI 5,80% 2020-2027	10 000	10 000	NC	10 000			348,00	A	580,00	16-juin-21	ACD
TPCI.048	TPCI 5,80% 2020- 2027	10 000	9 950	NC	9 950			279,67	A	580,00	29-juil.-21	ACD
TPCI.049	TPCI 5,90% 2020- 2030	10 000	10 085	NC	10 085			284,49	A	590,00	29-juil.-21	ACD
TPCI.050	TPCI 5,90% 2020-2030	10 000	10 000	NC	10 000			236,00	A	590,00	28-août-21	ACD
TPCI.051	TPCI 5,80% 2020-2027	10 000	10 000	NC	10 000			176,38	A	580,00	2-oct.-21	ACD
TPCI.052	TPCI 5,90% 2020-2030	10 000	10 300	NC	10 300			179,42	A	590,00	2-oct.-21	ACD
TPCI.053	TPCI 5,80% 2020-2027	10 000	10 000	NC	10 000			135,07	A	580,00	28-oct.-21	ACD
TPCI.054	TPCI 5,90% 2020-2030	10 000	10 300	NC	10 300			137,40	A	590,00	28-oct.-21	ACD
TPNE.01	TRESOR PUBLIC DU NIGER 6,50% 2019-2026	10 000	10 300	NC	10 300			532,47	A	650,00	28-mars-21	ACD

jeudi 21 janvier 2021

TPNE.O2	TRESOR PUBLIC DU NIGER 6,50% 2019 - 2026	10 000	10 300	NC	10 300		308,08	A	650,00	1-août-21	ACD
TPNE.O3	TRESOR PUBLIC DU NIGER 6,5% 2020-2027	10 000	10 000	NC	10 000		309,86	A	650,00	31-juil.-21	ACD
TOTAL						65	649 980				

OBLIGATIONS REGIONALES

BIDC.O3	BIDC-EBID 6.50% 2014-2021	10 000	10 000	NC	10 000		206,49	S	325,00	28-mars-21	ACD
BIDC.O4	BIDC-EBID 6.10% 2017-2027	8 750	9 013	NC	9 012.50		320,25	A	533,75	16-juin-21	ACD
BIDC.O5	BIDC-EBID 6,40% 2019-2026	10 000	10 500	NC	10 500		15,91	S	320,00	12-juil.-21	ACD
BOAD.O12	BOAD 5.95% 2014-2021	10 000	10 000	NC	10 000		42,38	A	595,00	26-déc.-21	ACD
CRRH.O1	CRRH-UEMOA 6.10% 2012-2022	10 000	9 925	NC	9 925		266,88	S	305,00	13-févr.-21	AC
CRRH.O2	CRRH-UEMOA 6.10% 2012-2024	10 000	10 000	NC	10 000		6,74	S	305,00	17-juil.-21	AC
CRRH.O3	CRRH-UEMOA 6% 2013-2023	10 000	10 000	NC	10 000		143,41	S	300,00	26-avr.-21	AC
CRRH.O4	CRRH-UEMOA 6% 2014-2024	10 000	9 975	NC	9 975		36,26	S	300,00	30-juin-21	AC
CRRH.O5	CRRH-UEMOA 5.85% 2015-2025	10 000	10 000	NC	10 000		27,25	S	290,10	4-juil.-21	AC
CRRH.O6	CRRH-UEMOA 5.85% 2016-2026	10 000	10 000	NC	10 000		29,09	S	292,50	3-juil.-21	ACD
CRRH.O7	CRRH-UEMOA 5.95% 2017-2029	7 500	7 463	NC	7 462.50		80,13	S	223,13	17-mai-21	AC
CRRH.O8	CRRH-UEMOA 5.95% 2018-2030	8 333	8 313	NC	8 313.33		42,23	S	247,92	21-juin-21	AC
CRRH.O9	CRRH-UEMOA 6.05% 2018-2033	8 667	8 667	NC	8 667		44,65	S	262,17	21-juin-21	AC
SHAF.O3	SHELTER AFRIQUE 6.6% 2014-2021	1 000	1 000	NC	1 000		26,40	S	33,27	28-févr.-21	ACD
TOTAL						0	0				

OBLIGATIONS PIVEES

BHSN.O1	DIASPORA BONDS BHS 6,25% 2019-	10 000	9 899	NC	9 899		19,15	S	315,07	10-juil.-21	ACD
FNSBC.O1	FCTC NSIA BANQUE 7 % 2020-2025	9 444	9 917	NC	9 916.66		64,79	T	161,97	16-mars-21	ACD
PADS.O3	PAD 6,60% 2020-2027	10 000	10 000	NC	10 000		170,44	S	330,00	19-avr.-21	ACD
SIFC.O1	SIFCA 6.90% 2013-2021	10 000	9 900	NC	9 900		307,53	A	676,20	8-août-21	ACD
SNLC.O1	SENELEC 6,50% 2018-2025	9 000	9 270	9 270	9 270	44	397 333	S	292,50	27-mars-21	AC
SNTS.O2	SONATEL 6,50% 2020-2027	10 000	10 000	NC	10 000		8,37	S	302,99	16-juil.-21	ACD
TOTAL						44	397 333				

SUKUK ET TITRES ASSIMILES

SUKCI.S2	SUKUK CI 5.75% 2016-2023	10 000	10 300	NC	10 300		217,22	S	289,10	7-mars-21	ACD
SUKSN.S2	SUKUK SN 6% 2016-2026	10 000	10 300	NC	10 300		298,33	S	306,67	26-janv.-21	ACD
SUKTG.S1	SUKUK TG 6.5% 2016-2026	10 000	10 300	NC	10 300		322,53	S	377,99	17-févr.-21	ACD
TOTAL						0	0				

TOTAL - Marché des obligations

109 1 047 313

Légende :
 (##) (*) Ex-Coupon couru (##)Cours de référence amorti / Coupon couru Ex-c (#)Ex-marge de profits
 Cours du jour: Ouv.: Ouverture Clôt.: Clôture Moy.: Moyen
 Type Amort: Type d'Amortissement IF: In Fine AC: Amortissement Constant AD: Amortissement Dégressif ACD: Amortissement Constant Différé
 Période: Périodicité de paiement des coupons A: Annuelle S: Semestrielle T: Trimestrielle
 Eché.: Échéance de paiement des intérêts
 Mentions: NC: Non Coté Ex-c: Ex-coupon ou Ex-droit SP: Suspendu

INFORMATIONS

OPERATIONS EN COURS

Emetteur	Opération
----------	-----------

AVIS

Entité	N°	Nature	Objet
DC/BR	006 - 2021	Païement des profits semestriels	Païement de la marge semestrielle et remboursement partiel du capital - SUKUK SN 6% 2016-2026
DC/BR	007 - 2021	Païement Profits et remboursement	Païement des intérêts semestriels et remboursement partiel du capital - ETAT DU SENEGAL 6,50% 2013-2023
DC/BR	008 - 2021	Païement Intérêts et remboursement	Païement des intérêts semestriels et remboursement partiel du capital - TPBF 6,50% 2017-2027
DC/BR	009 - 2021	Païement Intérêts et remboursement	Païement des intérêts semestriels et remboursement partiel du capital - CRRH-UEMOA 6,10% 2021-2022
DC/BR	010 - 2021	Païement Profits et remboursement	Païement de la marge semestrielle et remboursement partiel du capital - SUKUK ETAT DU TOGO 6,50% 2016-2026

COMMUNIQUEES

Emetteur	N°	Nature	Objet
----------	----	--------	-------

QUANTITES RESIDUELLES

MARCHE DES ACTIONS

Symbole	Titre	Quantité résiduelle à l'achat	Cours Achat / Vente		Quantité résiduelle à la vente	Cours de Référence
ABJC	SERVAIR ABIDJAN CI	10	1,010	/ 1,075	152	1 075

QUANTITES RESIDUELLES

MARCHE DES DROITS

Symbole	Titre	Quantité résiduelle à l'achat	Cours Achat / Vente	Quantité résiduelle à la vente	Cours de Référence
---------	-------	-------------------------------	---------------------	--------------------------------	--------------------

TROISIEME COMPARTIMENT - BRVM PETITES CAPITALISATIONS

Symbole	Titre	Quantité résiduelle à l'achat	Cours Achat / Vente	Quantité résiduelle à la vente	Cours de Référence
---------	-------	-------------------------------	---------------------	--------------------------------	--------------------

QUANTITES RESIDUELLES

MARCHE DES OBLIGATIONS

Symbole	Titre	Quantité résiduelle à l'achat	Cours Achat / Vente	Quantité résiduelle à la vente	Cours de Référence
BHSN.01	DIASPORA BONDS BHS 6,25% 2019-	30 000	9,800 / 9,899	1 010	9 899
FNSBC.01	FCTC NSIA BANQUE 7 % 2020-2025	20	9,359.44 / 9,444.44	1	9 917
PADS.03	PAD 6,60% 2020-2027		/ 10,000	25	10 000
SIFC.01	SIFCA 6.90% 2013-2021		/ 10,000	7	9 900
SNLC.01	SENELEC 6,50% 2018-2025		/		9 270
SNTS.02	SONATEL 6,50% 2020-2027		/		10 000
EOM.01	ETAT DU MALI 6.20% 2016-2023		/		4 999
EOM.02	Etat du Mali 6.50% 2017-2024		/		8 000
EOM.03	ETAT DU MALI 6,50 % 2018-2025		/ 9,990	30	9 989
EOM.04	ETAT DU MALI 6,50% 2019-2027		/		9 900
EOM.05	ETAT DU MALI 6,50% 2020-2028		/ 9,999	280	9 999
EOS.05	ETAT SENEGAL 6.50% 2013-2023		/		10 300
TPNE.03	TRESOR PUBLIC DU NIGER 6,5% 2020-2027		/ 9,999	40	10 000
TPCI.051	TPCI 5,80% 2020-2027		/		10 000
TPCI.052	TPCI 5,90% 2020-2030		/		10 300
TPCI.053	TPCI 5,80% 2020-2027		/		10 000
TPCI.054	TPCI 5,90% 2020-2030		/		10 300
TPNE.01	TRESOR PUBLIC DU NIGER 6,50% 2019-2026		/ 10,000	20	10 300
TPNE.02	TRESOR PUBLIC DU NIGER 6,50% 2019 - 2026		/ 10,000	22	10 300
TPCI.045	TPCI 5,80% 2020-2027		/		10 000
TPCI.046	TPCI 5,90% 2020-2030		/		10 000
TPCI.047	TPCI 5,80% 2020-2027		/		10 000
TPCI.048	TPCI 5,80% 2020- 2027		/ 10,000	200	9 950
TPCI.049	TPCI 5,90% 2020- 2030		/		10 085
TPCI.050	TPCI 5,90% 2020-2030		/		10 000
TPCI.039	TPCI 5,75% 2019 - 2026		/		10 500
TPCI.040	TPCI 5,75% 2019-2026		/		10 000
TPCI.041	TPCI 5,80% 2020-2027		/		10 700
TPCI.042	TPCI 5,90% 2020-2030		/ 10,000	23	10 300
TPCI.043	TPCI 5,90% 2020-2030		/ 10,000	1 989	9 800
TPCI.044	TPCI 5,80% 2020-2027		/		10 000
TPCI.033	TPCI 5.75% 2019-2026		/		10 300
TPCI.034	TPCI 6% 2019-2029		/ 10,000	508	10 000
TPCI.035	TPCI 5,75% 2019 - 2026		/		10 000
TPCI.036	TPCI 5,75% 2019- 2026		/		10 000
TPCI.037	TPCI 5,80% 2019-2026		/ 10,000	26 491	10 000
TPCI.038	TPCI 5,75% 2019-2026		/ 10,000	115	10 000
TPCI.027	TPCI 6% 2017-2025		/		10 000
TPCI.028	TPCI 6% 2018 - 2026		/ 10,000	110	10 300
TPCI.029	TPCI 6% 2018-2026		/		10 300
TPCI.030	TPCI 5,95% 2018-2025		/		10 000
TPCI.031	TPCI 5,75% 2019 - 2026		/		10 000
TPCI.032	TPCI 2,23% 2019-2026		/		10 000
TPCI.021	TPCI 6% 2016-2028		/ 10,000	25	10 000
TPCI.022	TPCI 5.90% 2016 - 2026		/ 10,000	24	9 900
TPCI.023	TPCI 5.90% 2016-2026		/		10 000
TPCI.024	TPCI 6.25% 2017-2029		/		10 300
TPCI.025	TPCI 5,95% 2017-2024 A		/		10 000
TPCI.026	TPCI 5,95% 2017-2024 B		/ 9,950	86	9 950

jeudi 21 janvier 2021

TPBJ.O3	TPBJ 6,50% 2020-2028	/	10,000	651	10 000
TPCI.O16	TPCI 6.55% 2014-2022	/			9 900
TPCI.O17	TPCI 3% 2014-2024	/			10 000
TPCI.O18	TPCI 5.85% 2014-2021	/			10 000
TPCI.O19	TPCI 5.99% 2015-2025	/			10 030
TPCI.O20	TPCI 5.85% 2015-2022	/			9 850
TPBF.O6	TPBF 6.50% 2018-2025	/			10 300
TPBF.O7	TPBF 6,50% 2018- 2025	/	10,000	45	10 000
TPBF.O8	TPBF 6,50% 2019-2027	/			10 000
TPBF.O9	TPBF 6,50% 2019 - 2027	/			10 300
TPBJ.O1	TPBJ 6.50% 2017-2027	/	10,000	13	10 300
TPBJ.O2	TPBJ 6.50% 2018-2025	/			10 300
EOS.O6	ETAT SENEGAL 6.50% 2014-2021	/			2 000
EOS.O7	ETAT SENEGAL 6.30% 2015-2025	/			10 300
TPBF.O10	TPBF 6,50% 2020 - 2028	/	10,000	5	10 000
TPBF.O11	TPBF 6,50 % 2020-2028	/	10,000	74	10 000
TPBF.O4	TPBF 6.50% 2017-2027	/			10 000
TPBF.O5	TPBF 6,50% 2017-2024	/			10 300
BIDC.O3	BIDC-EBID 6.50% 2014-2021	/	10,000	28	10 000
BIDC.O4	BIDC-EBID 6.10% 2017-2027	/	8,750	155	9 013
BIDC.O5	BIDC-EBID 6,40% 2019-2026	/			10 500
BOAD.O12	BOAD 5.95% 2014-2021	/	10,000	13	10 000
CRRH.O1	CRRH-UEMOA 6.10% 2012-2022	/			9 925
CRRH.O2	CRRH-UEMOA 6.10% 2012-2024	/			10 000
CRRH.O9	CRRH-UEMOA 6.05% 2018-2033	/			8 667
SHAF.O3	SHELTER AFRIQUE 6.6% 2014-2021	/			1 000
CRRH.O3	CRRH-UEMOA 6% 2013-2023	/			10 000
CRRH.O4	CRRH-UEMOA 6% 2014-2024	/			9 975
CRRH.O5	CRRH-UEMOA 5.85% 2015-2025	/			10 000
CRRH.O6	CRRH-UEMOA 5.85% 2016-2026	/			10 000
CRRH.O7	CRRH-UEMOA 5.95% 2017-2029	/	7,500	3 550	7 463
CRRH.O8	CRRH-UEMOA 5.95% 2018-2030	/			8 313

SUKUK ET TITRES ASSIMILES

Symbole	Titre	Quantité résiduelle à l'achat	Cours Achat / Vente	Quantité résiduelle à la vente	Cours de Référence
SUKCI.S2	SUKUK CI 5.75% 2016-2023	/			10 300
SUKSN.S2	SUKUK SN 6% 2016-2026	/			10 300
SUKTG.S1	SUKUK TG 6.5% 2016-2026	/			10 300

CALENDRIER DES ASSEMBLEES GENERALES

ANNEE : 2021

Société	Nature	Date	Heure	Lieu
---------	--------	------	-------	------

L'actualité de la BRVM sur nos plateformes digitales

Infos BRVM

Pour recevoir les informations boursières par SMS, souscrivez :



Côte d'Ivoire : *430#
Bénin : *430*15#



Côte d'Ivoire : #139#
Burkina Faso : *310#



Côte d'Ivoire : *431#
Niger : *512*9#
Togo : *310#

Site web

www.brvm.org



Application Mobile

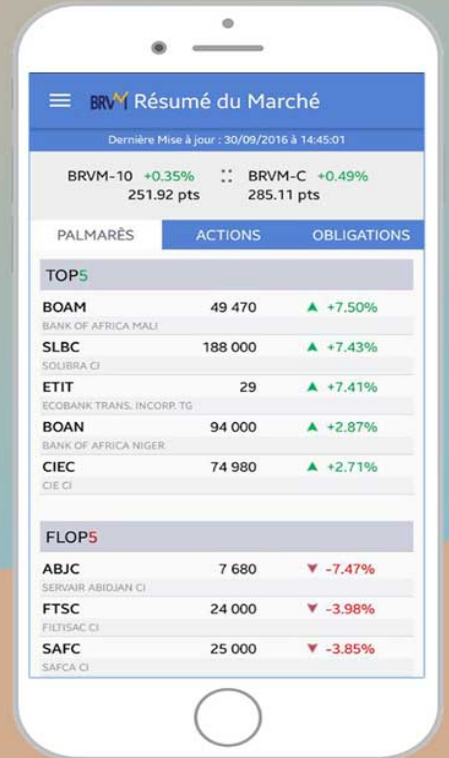

Disponible sur Google play

Disponible sur App Store

Nous suivre sur :



AVIS N° 006-2021 / DC/BR / DG

SUKUK ETAT DU SENEGAL 6% 2016-2026

**Paiement de la marge semestrielle et
Remboursement partiel du Principal**

Le Dépositaire Central / Banque de Règlement porte à la connaissance des Teneurs de Comptes/Conservateurs, que le Trésor Public du Sénégal procédera, le 26 janvier 2021, au paiement de la marge semestrielle et au remboursement partiel du « SUKUK ETAT DU SENEGAL 6% 2016-2026 » pour un montant global net d'impôt de 17 100 000 000 FCFA (Dix Sept Milliards Cent Millions FCFA).

Pour toute information complémentaire, les intéressés sont priés de contacter la société de gestion et d'intermédiation chargée du service financier de cette opération : CGF BOURSE, BP 11516 Dakar - SENEGAL, Tél. : (221) 33 864 97 97, Fax : (221) 33 824 03 34.

Fait à Abidjan, le 20 janvier 2021

Le Directeur Général



Dr. Edoh Kossi AMENOUNVE

AVIS N° 007-2021 / DC/BR / DG**EMPRUNT OBLIGATAIRE ETAT DU SENEGAL
6,50% 2013-2023****Paiement des intérêts semestriels et
Remboursement partiel du capital**

Le Dépositaire Central / Banque de Règlement porte à la connaissance des Teneurs de Comptes/Conservateurs, que le Trésor Public du Sénégal procédera, le 29 janvier 2021, au paiement des intérêts semestriels et au remboursement partiel du capital de l'emprunt obligataire dénommé « ETAT DU SENEGAL 6,50% 2013-2023 » pour un montant global net d'impôt de **4 999 368 100 FCFA** (Quatre Milliards Neuf Cent Quatre-Vingt-Dix-Neuf Millions Trois Cent Soixante Huit Mille Cent FCFA).

Pour toute information complémentaire, les intéressés sont priés de contacter le service financier de cette opération : Impaxis Securities ; Extention VDN - Villa n°10 077 - BP 45545 Dakar Fann - SENEGAL ; Tel. : (221) 33 869 31 40 ; Fax : (221) 33 864 53 41.

Fait à Abidjan, le 20 janvier 2021

Le Directeur Général



Dr. Edoh Kossi AMENOUNVE

AVIS N° 008-2021 / DC/BR / DG

TPBF 6,50% 2017-2027

**Paiement des intérêts semestriels et
Remboursement partiel du capital**

Le Dépositaire Central / Banque de Règlement porte à la connaissance des Teneurs de Comptes-Conservateurs, que la Direction Générale du Trésor et de la Comptabilité Publique du Burkina-Faso procédera, le 31 janvier 2021, au paiement des intérêts semestriels et au remboursement partiel du capital de l'emprunt obligataire dénommé « TPBF 6,50% 2017-2027 » pour un montant global net d'impôt de **11 124 557 634 FCFA (Onze Milliards Cent Vingt-Quatre Millions Cinq Cent Cinquante-Sept Mille Six Cent Trente-Quatre FCFA)**.

Pour toute information complémentaire, les intéressés sont priés de contacter le service financier de cette opération : CORIS BOURSE : 1474 Av. Dr Kwamé N'Krumah - 01 BP : 6585 Ouagadougou 01 - Burkina Faso. Tel : (226) 25 33 14 85. Email : corisbourse@coris-bourse.com.

Fait à Abidjan, le 20 janvier 2021

Le Directeur Général



Dr. Edoh Kossi AMENOUNVE

df

AVIS N° 009-2021 / DC/BR / DG

CRRH - UEMOA 6,10% 2012-2022

**Paiement des intérêts semestriels et
Remboursement partiel du capital**

Le Dépositaire Central / Banque de Règlement porte à la connaissance des Teneurs de Comptes-Conservateurs, que la Caisse Régionale de Refinancement Hypothécaire de l'UEMOA (CRRH-UEMOA) procédera, le 13 février 2021, au paiement des intérêts semestriels et au remboursement partiel du capital de l'emprunt obligataire dénommé « CRRH-UEMOA 6,10% 2012-2022 » pour un montant global net d'impôt de 701 250 000 F CFA (Sept Cent Un Millions Deux Cent Cinquante Mille F CFA).

Pour toute information complémentaire, les intéressés sont priés de contacter le service financier de cette opération : SGI BOA CAPITAL SECURITIES : 01 BP 4854 Abidjan 01 ; Tél: +225 20 30 21 22 ; Fax: +225 20 32 04 68 ; E-mail : information@boa-actibourse.com.

Fait à Abidjan, le 20 janvier 2021

Le Directeur Général



Dr. Edoh Kossi AMENOUNVE

AVIS N° 010-2021 / DC/BR / DG**SUKUK ETAT DU TOGO 6,50% 2016-2026****Paiement de la marge semestrielle et
Remboursement partiel du Principal**

Le Dépositaire Central / Banque de Règlement porte à la connaissance des Teneurs de Comptes/Conservateurs, que le Trésor Public du Togo procédera, le 17 février 2021, au paiement de la marge semestrielle et au remboursement partiel du « SUKUK ETAT DU TOGO 6,50% 2016-2026 » pour un montant global net d'impôt de **15 455 875 703 FCFA** (Quinze Milliards Quatre Cent Cinquante-Cinq Millions Huit Cent Soixante-Quinze Mille Sept Cent Trois FCFA).

Pour toute information complémentaire, les intéressés sont priés de contacter la société de gestion et d'intermédiation chargée du service financier de cette opération : SGI TOGO, 4691, Bld G. GNASSINGBE EYADEMA, 01 BP 2312 Lomé - TOGO, Tél. : (228) 22 53 33 30/40, Fax : (228) 22 22 31 47.

Fait à Abidjan, le 20 janvier 2021

Le Directeur Général

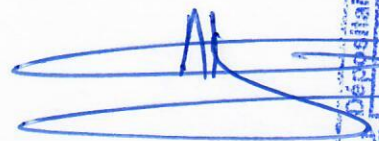

Dr. Edoh Kossi AMENOUNVE

