

BRVM 10	115,69
Variation Jour	↓ -0,62 %
Variation annuelle	↓ -11,61 %



BULLETTIN OFFICIEL DE LA COTE

N° 25

vendredi 5 février 2021

Site : www.brvm.org

BRVM Composite	136,15
Variation Jour	↓ -0,44 %
Variation annuelle	↓ -6,34 %

Evolution des indices

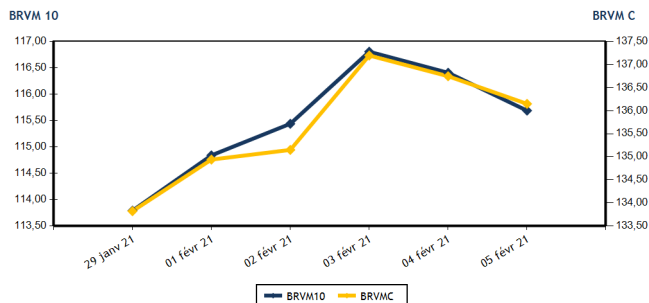

Volumes et valeurs transigés

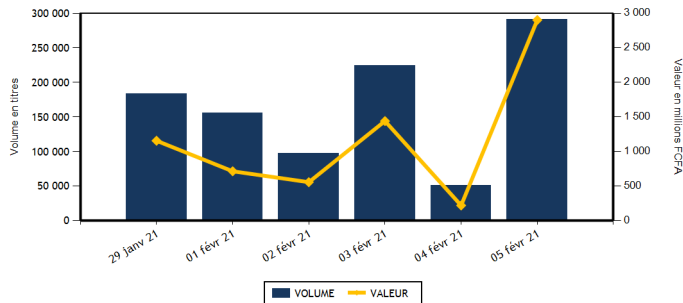

Actions	Niveau	Evol. Jour
Capitalisation boursière (FCFA)(Actions & Droits)	4 090 671 050 436	-0,44 %
Volume échangé (Actions & Droits)	190 917	275,53 %
Valeur transigée (FCFA) (Actions & Droits)	1 897 125 560	766,71 %
Nombre de titres transigés	35	-10,26 %
Nombre de titres en hausse	7	-30,00 %
Nombre de titres en baisse	11	-35,29 %
Nombre de titres inchangés	17	41,67 %

Obligations	Niveau	Evol. Jour
Capitalisation boursière (FCFA)	6 128 982 611 269	0,01 %
Volume échangé	100 595	75 535,34 %
Valeur transigée (FCFA)	1 005 901 000	75 702,64 %
Nombre de titres transigés	2	-33,33 %
Nombre de titres en hausse	1	
Nombre de titres en baisse	0	-100,00 %
Nombre de titres inchangés	1	-50,00 %

PLUS FORTES HAUSSES

Titres	Cours	Evol. Jour	Evol. annuelle
BANK OF AFRICA ML (BOAM)	1 485	7,22 %	32,00 %
SETAO CI (STAC)	320	6,67 %	14,29 %
TOTAL CI (TTLC)	1 290	3,20 %	-18,87 %
ONATEL BF (ONTBF)	2 995	1,53 %	4,54 %
FILTISAC CI (FTSC)	1 405	0,36 %	-12,73 %

PLUS FORTES BAISES

Titres	Cours	Evol. Jour	Evol. annuelle
SAFCA CI (SAFC)	300	-6,25 %	7,14 %
SICABLE CI (CABC)	1 105	-3,49 %	9,41 %
TOTAL SN (TTLS)	1 270	-2,31 %	-29,44 %
SONATEL SN (SNTS)	11 290	-1,74 %	-16,37 %
CORIS BANK INTERNATIONAL (CBIBF)	7 700	-1,28 %	-4,94 %

INDICES SECTORIELS

Base = 100 au 14 juin 1999	Nombre de sociétés	Valeur	Evol. Jour	Evol. annuelle	Volume	Valeur	PER moyen
BRVM - INDUSTRIE	12	40,21	-0,15 %	10,92 %	919	883 995	80,80
BRVM - SERVICES PUBLICS	4	357,53	-1,18 %	-12,90 %	164 736	1 848 628 410	8,57
BRVM - FINANCES	15	57,39	-0,10 %	-4,33 %	17 001	38 054 010	6,43
BRVM - TRANSPORT	2	329,77	0,00 %	-12,92 %	962	1 298 200	5,80
BRVM - AGRICULTURE	5	103,71	0,00 %	19,84 %	739	1 732 195	8,34
BRVM - DISTRIBUTION	7	212,92	0,47 %	-5,97 %	6 525	6 517 550	12,87
BRVM - AUTRES SECTEURS	1	394,84	6,67 %	14,28 %	35	11 200	4,97
BRVM - PETITES CAPITALISATIONS	-	-	-	-	-	-	-

Indicateurs	1er et 2è Comp.	BRVM PC
PER moyen du marché	11,61	
Taux de rendement moyen du marché	8,14	
Taux de rentabilité moyen du marché	12,71	
Nombre de sociétés cotées	46	
Nombre de lignes obligataires	84	
Volume moyen annuel par séance	169 267,00	
Valeur moyenne annuelle par séance	1 050 573 475,72	

Indicateurs	1er et 2è Comp.	BRVM PC
Ratio moyen de liquidité	4,81	
Ratio moyen de satisfaction	51,01	
Ratio moyen de tendance	1 059,72	
Ratio moyen de couverture	9,44	
Taux de rotation moyen du marché	0,02	
Prime de risque du marché	-1,83	
Nombre de SGI participantes	27	

Définitions

Volume moyen annuel par séance = Valeur annuelle échangée / nombre de séances
 Valeur moyenne annuelle par séance = Valeur annuelle échangée / nombre de séances
 Ratio moyen de liquidité = Moyenne des ratios de liquidité (Titres échangés / Volume des ordres de vente)
 Ratio moyen de satisfaction = Moyenne des ratios de satisfaction (Titres échangés / Volume des ordres d'achat)
 Ratio moyen de tendance = Moyenne des ratios de tendance (Volume des ordres d'achat / Volume des ordres de vente)
 Ratio moyen de couverture = Moyenne des ratios de couverture (Volume des ordres de vente / Volume des ordres d'achat)

Taux moyen de rotation = moyenne des taux de rotation des actions cotées (volume transigé/capi flottante)
 PER moyen du marché = moyenne des PER des actions cotées ayant un PER positif
 Taux de rendement moyen = moyenne des taux de rendement des actions cotées ayant distribué un dividende
 Taux de rentabilité moyen = moyenne des taux de rentabilité des actions cotées
 Prime de risque du marché = (1 / le PER moyen du marché) - le taux de référence actuel des emprunts d'Etat



BRVM - BOURSE REGIONALE DES VALEURS MOBILIERES
 BRVM - Société Anonyme au capital de 3.062.040.000 CFA - RC : CI - ABJ - 1997 - B - 208435 - CC : 9819725 - E
 Siège Social : Abidjan - CÔTE D'IVOIRE. Adresse : 18, Rue Joseph ANOMA (Rue des Banques) - Abidjan
 Tél : +225 20 32 66 85 / 86, Fax : +225 20 32 66 84, Mail : brvm@brvm.org, Site Web : www.brvm.org

MARCHE DES ACTIONS

Symbole	Titre	Cours Précédent	Cours du jour		Variation jour	Séance de cotation		Cours Référence	Variation de l'année précédente	Dernier dividende payé		Rdt. Net	PER
			Ouv.	Clôt.		Volume	Valeur			Montant net	Date		
SECTEUR - INDUSTRIE		40,21	points		-0,15 %								
CABC	SICABLE CI	1 145	1 145	1 105	-3,49 %	181	206 350	1 105	9,41 %	75,00	29-juil.-20	6,79 %	10,25
FTSC	FILTISAC CI	1 400	1 400	1 405	0,36 %	100	140 400	1 405	-12,73 %	125,00	6-août-20	8,90 %	10,68
NEIC	NEI-CEDA CI	215	NC	NC	0,00 %			215	-6,52 %	9,00	28-juin-01		4,67
NTLC	NESTLE CI	740	740	740	0,00 %	88	65 120	740	131,25 %	31,50	12-août-11		
SEMC	CROWN SIEM CI	240	NC	NC	0,00 %			240	20,00 %	16,92	29-sept.-17		8,76
SIVC	AIR LIQUIDE CI	205	205	205	0,00 %	100	20 500	205	10,81 %	63,00	29-sept.-17		
SLBC	SOLIBRA CI	53 000	NC	NC	0,00 %			53 000	4,13 %	1 368,00	6-juin-19		66,85
SMBC	SMB CI	3 950	NC	NC	0,00 %			3 950	28,25 %	450,00	30-août-19		535,49
STBC	SITAB CI	870	NC	NC	0,00 %			870	64,15 %	206,20	19-juin-17		2,95
TTRC	TRITURAF CI-Ste en Liquidation	490	SP	SP	0,00 %			490	0,00 %	1 440,00	19-juil.-02		
UNLC	UNILEVER CI	4 165	NC	NC	0,00 %			4 165	-12,77 %	1 233,00	9-juil.-12		
UNXC	UNIWAX CI	1 010	1 010	1 000	-0,99 %	450	451 625	1 000	0,00 %	181,80	11-juil.-19		6,71
TOTAL						919	883 995						80,80
SECTEUR - SERVICES PUBLICS		357,53	points		-1,18 %								
CIEC	CIE CI	1 480	1 480	1 475	-0,34 %	324	478 520	1 475	-1,67 %	104,98	5-août-20	7,12 %	12,64
ONTBF	ONATEL BF	2 950	2 995	2 995	1,53 %	1 163	3 480 665	2 995	4,54 %	387,17	10-juin-20	12,93 %	6,77
SDCC	SODE CI	2 995	2 900	2 990	-0,17 %	60	175 800	2 990	0,00 %	292,50	25-sept.-20	9,78 %	9,11
SNTS	SONATEL SN	11 490	11 500	11 290	-1,74 %	163 189	1 844 493 425	11 290	-16,37 %	1 225,00	20-mai-20	10,85 %	5,74
TOTAL						164 736	1 848 628 410						8,57
SECTEUR - FINANCES		57,39	points		-0,10 %								
BICC	BICI CI	6 450	NC	NC	0,00 %			6 450	-3,44 %	182,90	17-juil.-19		
BOAB	BANK OF AFRICA BN	3 900	3 765	3 900	0,00 %	2 681	10 547 400	3 900	5,55 %	436,00	15-mai-20	11,18 %	5,27
BOABF	BANK OF AFRICA BF	3 800	3 800	3 800	0,00 %	114	433 200	3 800	1,33 %	370,00	4-mai-20	9,74 %	4,52
BOAC	BANK OF AFRICA CI	3 420	3 450	3 420	0,00 %	46	157 470	3 420	-6,94 %	315,00	15-juin-20	9,21 %	4,76
BOAM	BANK OF AFRICA ML	1 385	1 465	1 485	7,22 %	5 847	8 584 095	1 485	32,00 %	271,00	15-mai-19		
BOAN	BANK OF AFRICA NG	3 595	3 595	3 600	0,14 %	1 095	3 941 995	3 600	2,86 %	429,66	20-mai-20	11,94 %	5,50
BOAS	BANK OF AFRICA SENEGAL	1 495	1 495	1 495	0,00 %	238	355 810	1 495	0,00 %	161,00	19-juin-20	10,77 %	3,94
CBIBF	CORIS BANK INTERNATIONAL	7 800	7 700	7 700	-1,28 %	2	15 400	7 700	-4,94 %	420,00	8-juil.-20	5,45 %	8,90
ECOC	ECOBANK COTE D'IVOIRE	3 395	3 395	3 390	-0,15 %	2 403	8 151 795	3 390	-12,97 %	353,00	20-juil.-20	10,41 %	7,36
ETIT	ECOBANK TRANS. INCORP. TG	13	13	13	0,00 %	2 570	33 410	13	0,00 %	1,21	28-avr.-17		4,35
NSBC	NSIA BANQUE COTE D'IVOIRE	4 400	4 500	4 400	0,00 %	19	84 600	4 400	-26,67 %	77,69	27-juil.-20	1,77 %	7,49
ORGT	ORAGROUP TOGO	4 100	3 795	4 100	0,00 %	521	1 983 200	4 100	-1,20 %	59,52	17-juil.-20	1,45 %	15,53
SAFC	SAFCA CI	320	300	300	-6,25 %	35	10 500	300	7,14 %	23,04	29-juil.-11		
SGBC	SOCIETE GENERALE COTE D'IVOIRE	8 000	NC	NC	0,00 %			8 000	-1,17 %	273,00	29-juil.-20	3,41 %	4,95
SIBC	SOCIETE IVOIRIENNE DE BANQUE	2 610	2 625	2 610	0,00 %	1 430	3 755 135	2 610	-3,33 %	270,00	19-juin-20	10,34 %	4,65
TOTAL						17 001	38 054 010						6,43
SECTEUR - TRANSPORT		329,77	points		0,00 %								
SDSC	BOLLORE	1 345	1 350	1 345	0,00 %	962	1 298 200	1 345	-13,23 %	100,00	18-déc.-20	7,43 %	5,80
SVOC	MOVIS CI	2 395	SP	SP	0,00 %			2 395	0,00 %	270,00	5-juil.-99		

TOTAL

962

1 298 200

5,80

MARCHE DES ACTIONS

Symbole	Titre	Cours Précédent	Cours du jour		Variation jour	Séance de cotation		Cours Référence	Variation de l'année précédente	Dernier dividende payé		Rdt. Net	PER
			Ouv.	Clôt.		Volume	Valeur			Montant net	Date		
SECTEUR - AGRICULTURE		103,71	points		0,00 %								
PALC	PALM CI	3 325	3 325	3 325	0,00 %	8	26 600	3 325	47,78 %	253,47	24-sept.-18		
SCRC	SUCRIVOIRE	555	550	550	-0,90 %	4	2 200	550	10,00 %	72,00	28-sept.-18		
SICC	SICOR CI	1 330	1 330	1 330	0,00 %	16	21 280	1 330	8,13 %	1 919,00	25-sept.-00	0,81	
SOGC	SOGB CI	2 360	2 395	2 365	0,21 %	711	1 682 115	2 365	0,64 %	126,00	15-juil.-20	5,33 %	11,30
SPHC	SAPH CI	1 720	NC	NC	0,00 %			1 720	22,86 %	78,00	27-sept.-18		12,91
TOTAL						739	1 732 195						8,34
SECTEUR - DISTRIBUTION		212,92	points		0,47 %								
ABJC	SERVAIR ABIDJAN CI	1 000	1 040	1 000	0,00 %	34	35 200	1 000	-19,35 %	164,96	30-sept.-19		7,12
BNBC	BERNABE CI	640	640	640	0,00 %	15	9 600	640	6,67 %	45,00	19-juil.-19		32,36
CFAC	CFAO MOTORS CI	475	475	475	0,00 %	1 056	501 600	475	31,94 %	26,07	25-août-20	5,49 %	16,39
PRSC	TRACTAFRIC MOTORS CI	2 180	2 160	2 160	-0,92 %	10	21 600	2 160	-1,59 %	159,30	1-sept.-20	7,38 %	12,24
SHEC	VIVO ENERGY CI	600	600	600	0,00 %	1 445	858 840	600	0,00 %	63,90	26-nov.-20	10,65 %	6,92
TTLIC	TOTAL CI	1 250	1 280	1 290	3,20 %	2 249	2 889 910	1 290	-18,87 %	113,51	25-sept.-20	8,80 %	7,94
TTLS	TOTAL SN	1 300	1 300	1 270	-2,31 %	1 716	2 200 800	1 270	-29,44 %	105,30	22-déc.-20	8,29 %	7,10
TOTAL						6 525	6 517 550						12,87
AUTRES SECTEURS		394,84	points		6,67 %								
STAC	SETAO CI	300	320	320	6,67 %	35	11 200	320	14,29 %				4,97
TOTAL						35	11 200						4,97
TOTAL - Marché des actions						190 917	1 897 125 560						

MARCHE DES DROITS

Symbole	Titre	Cours Précédent	Cours du jour		Variation jour	Séance de cotation		Cours Référence	Variation depuis l'origine	Parité	Periode de négociation	
			Ouv.	Clôt.		Volume	Valeur				Début	fin
TOTAL												
TOTAL - Marché des droits												

TROISIEME COMPARTIMENT - BRVM PETITES CAPITALISATIONS

Symbole	Titre	Cours Précédent	Cours du jour		Variation jour	Séance de cotation		Cours Référence	Variation depuis l'origine
			Ouv.	Clôt.		Volume	Valeur		
TOTAL									
TOTAL - 3ème Compartiment - BRVM PC									

Légende:
 (#) Fractionnement du titre - Valeur théorique
 Cours du jour: Ouv.: Ouverture Clôt.: Clôture Moy.: Moyen
 Mentions : NC: Non Coté Ex-c: Ex-coupon Ex-d: Ex-droit SP: Suspendu Val-T: Valeur Théorique
 PER = Cours / BNPA selon les données disponibles Rdt. Net: Rendement net (DNPA / Cours)
 Comp.: 1 - Premier Compartiment 2 - Second Compartiment 3 - Compartiment de croissance
 Ratio de liquidité = Titres échangés / Volume des ordres de vente
 : Progression de l'indice sectoriel : Stabilité de l'indice sectoriel : Recul de l'indice sectorie

MARCHE DES OBLIGATIONS

Symbole	Titre	Valeur nominale	Cours Précédent	Cours du jour	Cours Référence	Séance de cotation		Coupon couru	Coupon d'intérêt		Type Amort	
						Volume	Valeur		Période	Montant net	Eché.	
OBLIGATIONS D'ETAT												
EOM.01	ETAT DU MALI 6.20% 2016-2023	4 999	4 999	NC	4 999			219,08	A	309,94	23-mai-21	ACD
EOM.02	Etat du Mali 6.50% 2017-2024	8 000	8 000	NC	8 000			414,58	A	520,00	20-avr.-21	AC
EOM.03	ETAT DU MALI 6,50 % 2018-2025	10 000	10 000	NC	10 000			219,04	A	650,00	5-oct.-21	AC
EOM.04	ETAT DU MALI 6,50% 2019-2027	10 000	9 900	NC	9 900			370,41	A	650,00	12-juil.-21	AC
EOM.05	ETAT DU MALI 6,50% 2020-2028	10 000	9 800	NC	9 800			560,96	A	650,00	27-mars-21	ACD
EOS.05	ETAT SENEGAL 6.50% 2013-2023	10 000	10 000	NC	10 000			12,57	S	325,00	29-juil.-21	ACD
EOS.06	ETAT SENEGAL 6.50% 2014-2021	2 000	2 000	NC	2 000			25,14	S	65,00	27-mai-21	ACD
EOS.07	ETAT SENEGAL 6.30% 2015-2025	10 000	10 300	NC	10 300			124,27	S	312,41	25-mai-21	ACD
TPBF.010	TPBF 6,50% 2020 - 2028	10 000	10 000	NC	10 000			247,79	S	325,00	20-mars-21	ACD
TPBF.011	TPBF 6,50 % 2020-2028	10 000	10 000	NC	10 000			48,48	S	325,00	9-juil.-21	ACD
TPBF.04	TPBF 6.50% 2017-2027	10 000	10 000	NC	10 000			8,90	S	322,33	31-juil.-21	ACD
TPBF.05	TPBF 6,50% 2017-2024	10 000	10 300	NC	10 300			67,86	S	325,00	29-juin-21	ACD
TPBF.06	TPBF 6.50% 2018-2025	10 000	10 300	NC	10 300			110,11	S	323,22	5-juin-21	ACD
TPBF.07	TPBF 6,50% 2018- 2025	10 000	10 000	NC	10 000			147,24	S	325,00	15-mai-21	AC
TPBF.08	TPBF 6,50% 2019-2027	10 000	10 000	NC	10 000			162,06	S	322,33	6-mai-21	ACD
TPBF.09	TPBF 6,50% 2019 - 2027	10 000	10 300	NC	10 300			214,29	S	325,00	8-avr.-21	ACD
TPBJ.01	TPBJ 6.50% 2017-2027	10 000	10 300	NC	10 300			541,37	A	650,00	7-avr.-21	ACD
TPBJ.02	TPBJ 6.50% 2018-2025	10 000	10 300	NC	10 300			122,10	S	325,00	29-mai-21	ACD
TPBJ.03	TPBJ 6,50% 2020-2028	10 000	10 000	NC	10 000			292,05	A	650,00	25-août-21	AC
TPCI.016	TPCI 6.55% 2014-2022	10 000	9 800	NC	9 800			468,37	A	655,00	20-mai-21	ACD
TPCI.017	TPCI 3% 2014-2024	10 000	10 000	NC	10 000			39,56	S	150,00	19-juin-21	ACD
TPCI.018	TPCI 5.85% 2014-2021	10 000	10 000	NC	10 000			77,14	S	292,50	19-juin-21	ACD
TPCI.019	TPCI 5.99% 2015-2025	10 000	10 000	NC	10 000			438,17	A	599,00	14-mai-21	ACD
TPCI.020	TPCI 5.85% 2015-2022	10 000	9 850	NC	9 850			197,68	S	292,50	5-avr.-21	ACD
TPCI.021	TPCI 6% 2016-2028	10 000	10 000	NC	10 000			498,08	A	600,00	8-avr.-21	ACD
TPCI.022	TPCI 5.90% 2016 - 2026	10 000	9 900	NC	9 900			379,86	A	590,00	15-juin-21	ACD
TPCI.023	TPCI 5.90% 2016-2026	10 000	9 850	NC	9 850			129,32	A	590,00	17-nov.-21	ACD
TPCI.024	TPCI 6.25% 2017-2029	10 000	10 300	NC	10 300			219,78	S	312,50	31-mars-21	ACD
TPCI.025	TPCI 5,95% 2017-2024 A	10 000	10 000	NC	10 000			170,00	S	297,50	24-avr.-21	ACD
TPCI.026	TPCI 5,95% 2017-2024 B	10 000	9 950	NC	9 950			143,00	S	297,50	10-mai-21	ACD
TPCI.027	TPCI 6% 2017-2025	10 000	10 000	NC	10 000			62,64	S	300,00	29-juin-21	ACD
TPCI.028	TPCI 6% 2018 - 2026	10 000	10 300	NC	10 300			307,40	A	600,00	2-août-21	ACD
TPCI.029	TPCI 6% 2018-2026	10 000	10 300	NC	10 300			179,18	A	600,00	19-oct.-21	ACD
TPCI.030	TPCI 5,95% 2018-2025	10 000	10 000	NC	10 000			88,03	S	296,68	13-juin-21	ACD
TPCI.031	TPCI 5,75% 2019 - 2026	10 000	10 000	NC	10 000			362,33	A	575,00	20-juin-21	ACD
TPCI.032	TPCI 2,23% 2019-2026	10 000		NC				0,00	A	0,00	20-juin-21	ACD
TPCI.033	TPCI 5.75% 2019-2026	10 000	10 300	NC	10 300			507,26	A	575,00	20-mars-21	ACD
TPCI.034	TPCI 6% 2019-2029	10 000	10 000	NC	10 000			529,32	A	600,00	20-mars-21	ACD
TPCI.035	TPCI 5,75% 2019 -2026	10 000	10 000	NC	10 000			329,25	A	575,00	11-juil.-21	ACD
TPCI.036	TPCI 5,75% 2019- 2026	10 000	10 000	NC	10 000			264,66	A	575,00	21-août-21	ACD
TPCI.037	TPCI 5,80% 2019-2026	10 000	10 000	NC	10 000			100,11	A	580,00	4-déc.-21	ACD
TPCI.038	TPCI 5,75% 2019-2026	10 000	10 000	NC	10 000			99,25	A	575,00	4-déc.-21	ACD
TPCI.039	TPCI 5,75% 2019 - 2026	10 000	10 500	NC	10 500			174,86	A	575,00	17-oct.-21	ACD
TPCI.040	TPCI 5,75% 2019-2026	10 000	10 000	NC	10 000			40,96	A	575,00	10-janv.-22	ACD
TPCI.041	TPCI 5,80% 2020-2027	10 000	10 700	NC	10 700			543,55	A	580,00	28-févr.-21	ACD
TPCI.042	TPCI 5,90% 2020-2030	10 000	10 300	NC	10 300			552,92	A	590,00	28-févr.-21	ACD
TPCI.043	TPCI 5,90% 2020-2030	10 000	9 900	10 000	10 000	500	4 951 000	465,53	A	590,00	23-avr.-21	ACD
TPCI.044	TPCI 5,80% 2020-2027	10 000	10 000	NC	10 000			457,64	A	580,00	23-avr.-21	ACD
TPCI.045	TPCI 5,80% 2020-2027	10 000	10 000	NC	10 000			371,84	A	580,00	16-juin-21	ACD
TPCI.046	TPCI 5,90% 2020-2030	10 000	10 000	NC	10 000			378,25	A	590,00	16-juin-21	ACD
TPCI.047	TPCI 5,80% 2020-2027	10 000	10 000	NC	10 000			371,84	A	580,00	16-juin-21	ACD
TPCI.048	TPCI 5,80% 2020- 2027	10 000	9 950	NC	9 950			303,51	A	580,00	29-juil.-21	ACD
TPCI.049	TPCI 5,90% 2020- 2030	10 000	10 085	NC	10 085			308,74	A	590,00	29-juil.-21	ACD
TPCI.050	TPCI 5,90% 2020-2030	10 000	10 000	NC	10 000			260,25	A	590,00	28-août-21	ACD
TPCI.051	TPCI 5,80% 2020-2027	10 000	10 000	NC	10 000			200,22	A	580,00	2-oct.-21	ACD
TPCI.052	TPCI 5,90% 2020-2030	10 000	10 300	NC	10 300			203,67	A	590,00	2-oct.-21	ACD
TPCI.053	TPCI 5,80% 2020-2027	10 000	10 000	NC	10 000			158,90	A	580,00	28-oct.-21	ACD
TPCI.054	TPCI 5,90% 2020-2030	10 000	10 000	NC	10 000			161,64	A	590,00	28-oct.-21	ACD
TPNE.01	TRESOR PUBLIC DU NIGER 6,50% 2019-2026	10 000	10 300	NC	10 300			559,18	A	650,00	28-mars-21	ACD

vendredi 5 février 2021

TPNE.O2	TRESOR PUBLIC DU NIGER 6,50% 2019 - 2026	10 000	10 300	NC	10 300		334,79	A	650,00	1-août-21	ACD
TPNE.O3	TRESOR PUBLIC DU NIGER 6,5% 2020-2027	10 000	10 000	NC	10 000		336,58	A	650,00	31-juil.-21	ACD
TOTAL						500	4 951 000				

OBLIGATIONS REGIONALES

BIDC.O3	BIDC-EBID 6.50% 2014-2021	10 000	10 000	NC	10 000		233,43	S	325,00	28-mars-21	ACD
BIDC.O4	BIDC-EBID 6.10% 2017-2027	8 750	8 706	NC	8 706.25		342,18	A	533,75	16-juin-21	ACD
BIDC.O5	BIDC-EBID 6,40% 2019-2026	10 000	10 500	NC	10 500		42,43	S	320,00	12-juil.-21	ACD
BOAD.O12	BOAD 5.95% 2014-2021	10 000	10 000	NC	10 000		66,84	A	595,00	26-déc.-21	ACD
CRRH.O1	CRRH-UEMOA 6.10% 2012-2022	10 000	9 925	NC	9 925		291,74	S	305,00	13-févr.-21	AC
CRRH.O2	CRRH-UEMOA 6.10% 2012-2024	10 000	10 000	NC	10 000		32,02	S	305,00	17-juil.-21	AC
CRRH.O3	CRRH-UEMOA 6% 2013-2023	10 000	10 000	NC	10 000		168,13	S	300,00	26-avr.-21	AC
CRRH.O4	CRRH-UEMOA 6% 2014-2024	10 000	9 975	NC	9 975		60,99	S	300,00	30-juin-21	AC
CRRH.O5	CRRH-UEMOA 5.85% 2015-2025	10 000	10 000	NC	10 000		51,29	S	290,10	4-juil.-21	AC
CRRH.O6	CRRH-UEMOA 5.85% 2016-2026	10 000	10 000	NC	10 000		53,33	S	292,50	3-juil.-21	ACD
CRRH.O7	CRRH-UEMOA 5.95% 2017-2029	7 500	7 500	NC	7 500		98,62	S	223,13	17-mai-21	AC
CRRH.O8	CRRH-UEMOA 5.95% 2018-2030	8 333	8 313	NC	8 313.33		62,66	S	247,92	21-juin-21	AC
CRRH.O9	CRRH-UEMOA 6.05% 2018-2033	8 667	8 667	NC	8 667		66,26	S	262,17	21-juin-21	AC
SHAF.O3	SHELTER AFRIQUE 6.6% 2014-2021	1 000	1 000	NC	1 000		29,11	S	33,27	28-févr.-21	ACD
TOTAL						0	0				

OBLIGATIONS PIVEES

BHSN.O1	DIASPORA BONDS BHS 6,25% 2019-	10 000	10 000	NC	10 000		45,26	S	315,07	10-juil.-21	ACD
FNSBC.O1	FCTC NSIA BANQUE 7 % 2020-2025	9 444	9 917	NC	9 916.66		91,78	T	161,97	16-mars-21	ACD
PADS.O3	PAD 6,60% 2020-2027	10 000	10 000	NC	10 000		197,64	S	330,00	19-avr.-21	ACD
SIFC.O1	SIFCA 6.90% 2013-2021	10 000	9 900	NC	9 900		335,32	A	676,20	8-août-21	ACD
SNLC.O1	SENELEC 6,50% 2018-2025	9 000	9 270	NC	9 270		211,70	S	292,50	27-mars-21	AC
SNTS.O2	SONATEL 6,50% 2020-2027	10 000	10 000	10 000	10 000	100 095 1 000 950 000	33,48	S	302,99	16-juil.-21	ACD
TOTAL						100 095 1 000 950 000					

SUKUK ET TITRES ASSIMILES

SUKCI.S2	SUKUK CI 5.75% 2016-2023	10 000	10 300	NC	10 300		241,18	S	289,10	7-mars-21	ACD
SUKSN.S2	SUKUK SN 6% 2016-2026	10 000	10 300	NC	10 300		16,67	S	301,67	26-juil.-21	ACD
SUKTG.S1	SUKUK TG 6.5% 2016-2026	10 000	10 300	NC	10 300		353,34	S	377,99	17-févr.-21	ACD
TOTAL						0	0				
TOTAL - Marché des obligations						100 595 1 005 901 000					

Légende :
 (##) (*) Ex-Coupon couru (##)Cours de référence amorti / Coupon couru Ex-c (#)Ex-marge de profits
 Cours du jour: Ouv.: Ouverture Clôt.: Clôture Moy.: Moyen
 Type Amort: Type d'Amortissement IF: In Fine AC: Amortissement Constant AD: Amortissement Dégressif ACD: Amortissement Constant Différé
 Période: Périodicité de paiement des coupons A: Annuelle S: Semestrielle T: Trimestrielle
 Eché.: Échéance de paiement des intérêts
 Mentions: NC: Non Coté Ex-c: Ex-coupon ou Ex-droit SP: Suspendu

INFORMATIONS

OPERATIONS EN COURS

Emetteur	Opération
TPCI	Première cotation - TPCI 5,80 % 2020-2027 - Première cotation le 18 février 2021
NSBC	Admission à la cote des actions nouvelles le 12 février 2021- NSIA BANQUE CI

AVIS

Entité	N°	Nature	Objet
--------	----	--------	-------

COMMUNIQUES

Emetteur	N°	Nature	Objet
SAFCA CI	20210205	Notation Financière	Notation financière - SAFCA CI

QUANTITES RESIDUELLES

MARCHE DES ACTIONS

Symbole	Titre	Quantité résiduelle à l'achat	Cours Achat / Vente		Quantité résiduelle à la vente	Cours de Référence
ABJC	SERVAIR ABIDJAN CI	968	1,000	/ 1,040	20	1 000
BICC	BICI CI			/ Marché	30	6 450
BNBC	BERNABE CI	540	605	/ 640	1 550	640
BOAB	BANK OF AFRICA BN	600	3,800	/ 3,895	420	3 900
BOABF	BANK OF AFRICA BF	191	3,800	/ 3,890	200	3 800
BOAC	BANK OF AFRICA CI	6	3,380	/ 3,470	140	3 420
BOAM	BANK OF AFRICA ML	110	1,485	/		1 485
BOAN	BANK OF AFRICA NG	10	3,595	/ 3,600	2 799	3 600
BOAS	BANK OF AFRICA SENEGAL	25	1,490	/ 1,500	1 339	1 495
CABC	SICABLE CI	317	1,105	/ 1,140	1 797	1 105
CBIBF	CORIS BANK INTERNATIONAL	1	7,500	/ 7,700	3	7 700
CFAC	CFAO MOTORS CI	210	460	/ 485	198	475
CIEC	CIE CI	749	1,475	/ 1,480	4	1 475
ECOC	ECOBANK COTE D'IVOIRE	81	3,310	/ 3,380	65	3 390
ETIT	ECOBANK TRANS. INCORP. TG			/ Marché	4 446 783	13
FTSC	FILTISAC CI	270	1,370	/ 1,425	87	1 405
NEIC	NEI-CEDA CI			/ 215	586	215
NSBC	NSIA BANQUE COTE D'IVOIRE	50	4,400	/ 4,450	16	4 400
NTLC	NESTLE CI	20	730	/ 740	392	740
ONTBF	ONATEL BF	1 030	2,950	/ 2,995	15 165	2 995
ORGT	ORAGROUP TOGO	180	3,795	/ 4,100	1 155	4 100
PALC	PALM CI	45	3,150	/ 3,300	19	3 325
PRSC	TRACTAFRIC MOTORS CI	510	2,105	/ 2,160	430	2 160
SAFC	SAFCA CI			/ 300	6 208	300
SCRC	SUCRIVOIRE	3 681	550	/ 555	192	550
SDCC	SODE CI	621	2,900	/ 2,990	80	2 990
SDSC	BOLLORE	338	1,345	/ 1,350	5 394	1 345
SEMC	CROWN SIEM CI	25	235	/ 240	5 978	240
SGBC	SOCIETE GENERALE COTE D'IVOIRE	10	7,900	/ 8,000	435	8 000
SHEC	VIVO ENERGY CI	250	585	/ 600	9 688	600
SIBC	SOCIETE IVOIRIENNE DE BANQUE	50	2,615	/ 2,650	505	2 610
SICC	SICOR CI	4	1,330	/		1 330
SIVC	AIR LIQUIDE CI	3 050	200	/ 205	109	205
SLBC	SOLIBRA CI	1	56,000	/		53 000
SMBC	SMB CI	100	3,810	/ 4,000	100	3 950
SNTS	SONATEL SN	5	11,075	/ 11,290	13 002	11 290
SOGC	SOGB CI	10	2,355	/ 2,360	9	2 365
SPHC	SAPH CI	250	1,700	/ 1,720	5	1 720
STAC	SETAO CI	55	300	/ 320	64	320
STBC	SITAB CI	81	810	/ 850	80	870
SVOC	MOVIS CI			/		2 395
TTLC	TOTAL CI	1 810	1,285	/ 1,290	16 989	1 290
TTLS	TOTAL SN	200	1,280	/ 1,345	2 194	1 270
TTRC	TRITURAF CI-Ste en Liquidation			/		490
UNLC	UNILEVER CI	2	3,855	/ 4,165	6	4 165
UNXC	UNIWAX CI	15	1,005	/ 1,040	510	1 000

QUANTITES RESIDUELLES

MARCHE DES DROITS

Symbole	Titre	Quantité résiduelle à l'achat	Cours Achat / Vente	Quantité résiduelle à la vente	Cours de Référence
---------	-------	-------------------------------	---------------------	--------------------------------	--------------------

TROISIEME COMPARTIMENT - BRVM PETITES CAPITALISATIONS

Symbole	Titre	Quantité résiduelle à l'achat	Cours Achat / Vente	Quantité résiduelle à la vente	Cours de Référence
---------	-------	-------------------------------	---------------------	--------------------------------	--------------------

QUANTITES RESIDUELLES

MARCHE DES OBLIGATIONS

Symbole	Titre	Quantité résiduelle à l'achat	Cours Achat / Vente			Quantité résiduelle à la vente	Cours de Référence
BHSN.O1	DIASPORA BONDS BHS 6,25% 2019-	2 000	9,700	/	10,000	619	10 000
FNSBC.O1	FCTC NSIA BANQUE 7 % 2020-2025	20	9,359.44	/	9,444.44	865	9 917
PADS.O3	PAD 6,60% 2020-2027			/			10 000
SIFC.O1	SIFCA 6.90% 2013-2021			/			9 900
SNLC.O1	SENELEC 6,50% 2018-2025			/	9,000	10	9 270
SNTS.O2	SONATEL 6,50% 2020-2027	9 950	10,000	/			10 000
EOM.O1	ETAT DU MALI 6.20% 2016-2023			/			4 999
EOM.O2	Etat du Mali 6.50% 2017-2024			/			8 000
EOM.O3	ETAT DU MALI 6,50 % 2018-2025			/			10 000
EOM.O4	ETAT DU MALI 6,50% 2019-2027			/			9 900
EOM.O5	ETAT DU MALI 6,50% 2020-2028	2 000	9,750	/	9,999	280	9 800
EOS.O5	ETAT SENEGAL 6.50% 2013-2023			/			10 000
TPNE.O3	TRESOR PUBLIC DU NIGER 6,5% 2020-2027	2 000	9,800	/	9,999	40	10 000
TPCI.O51	TPCI 5,80% 2020-2027			/			10 000
TPCI.O52	TPCI 5,90% 2020-2030			/			10 300
TPCI.O53	TPCI 5,80% 2020-2027			/			10 000
TPCI.O54	TPCI 5,90% 2020-2030			/			10 000
TPNE.O1	TRESOR PUBLIC DU NIGER 6,50% 2019-2026			/			10 300
TPNE.O2	TRESOR PUBLIC DU NIGER 6,50% 2019 - 2026			/	10,000	2 127	10 300
TPCI.O45	TPCI 5,80% 2020-2027			/			10 000
TPCI.O46	TPCI 5,90% 2020-2030			/			10 000
TPCI.O47	TPCI 5,80% 2020-2027			/			10 000
TPCI.O48	TPCI 5,80% 2020- 2027			/	10,142	830	9 950
TPCI.O49	TPCI 5,90% 2020- 2030			/			10 085
TPCI.O50	TPCI 5,90% 2020-2030			/			10 000
TPCI.O39	TPCI 5,75% 2019 - 2026			/			10 500
TPCI.O40	TPCI 5,75% 2019-2026			/			10 000
TPCI.O41	TPCI 5,80% 2020-2027			/			10 700
TPCI.O42	TPCI 5,90% 2020-2030			/			10 300
TPCI.O43	TPCI 5,90% 2020-2030			/	10,000	1 536	10 000
TPCI.O44	TPCI 5,80% 2020-2027			/			10 000
TPCI.O33	TPCI 5.75% 2019-2026			/			10 300
TPCI.O34	TPCI 6% 2019-2029			/	10,000	187	10 000
TPCI.O35	TPCI 5,75% 2019 - 2026			/			10 000
TPCI.O36	TPCI 5,75% 2019- 2026			/			10 000
TPCI.O37	TPCI 5,80% 2019-2026			/	10,000	26 491	10 000
TPCI.O38	TPCI 5,75% 2019-2026			/			10 000
TPCI.O27	TPCI 6% 2017-2025			/			10 000
TPCI.O28	TPCI 6% 2018 - 2026			/			10 300
TPCI.O29	TPCI 6% 2018-2026			/			10 300
TPCI.O30	TPCI 5,95% 2018-2025			/			10 000
TPCI.O31	TPCI 5,75% 2019 - 2026			/			10 000
TPCI.O32	TPCI 2,23% 2019-2026			/			10 000
TPCI.O21	TPCI 6% 2016-2028	5 900	9,800	/	10,000	6 004	10 000
TPCI.O22	TPCI 5.90% 2016 - 2026			/			9 900
TPCI.O23	TPCI 5.90% 2016-2026			/			9 850
TPCI.O24	TPCI 6.25% 2017-2029			/			10 300
TPCI.O25	TPCI 5,95% 2017-2024 A			/			10 000
TPCI.O26	TPCI 5,95% 2017-2024 B			/	9,950	80	9 950

vendredi 5 février 2021

TPBJ.O3	TPBJ 6,50% 2020-2028	4 108	10,000	/			10 000
TPCI.O16	TPCI 6.55% 2014-2022			/			9 800
TPCI.O17	TPCI 3% 2014-2024			/			10 000
TPCI.O18	TPCI 5.85% 2014-2021			/			10 000
TPCI.O19	TPCI 5.99% 2015-2025			/			10 000
TPCI.O20	TPCI 5.85% 2015-2022			/	9,850	502	9 850
TPBF.O6	TPBF 6.50% 2018-2025			/			10 300
TPBF.O7	TPBF 6,50% 2018- 2025	30	10,000	/			10 000
TPBF.O8	TPBF 6,50% 2019-2027			/			10 000
TPBF.O9	TPBF 6,50% 2019 - 2027			/			10 300
TPBJ.O1	TPBJ 6.50% 2017-2027			/	10,300	90	10 300
TPBJ.O2	TPBJ 6.50% 2018-2025			/	10,000	32	10 300
EOS.O6	ETAT SENEGAL 6.50% 2014-2021			/			2 000
EOS.O7	ETAT SENEGAL 6.30% 2015-2025			/			10 300
TPBF.O10	TPBF 6,50% 2020 - 2028			/	10,000	5	10 000
TPBF.O11	TPBF 6,50 % 2020-2028			/	10,000	94	10 000
TPBF.O4	TPBF 6.50% 2017-2027	7	10,000	/			10 000
TPBF.O5	TPBF 6,50% 2017-2024			/	10,000	29	10 300
BIDC.O3	BIDC-EBID 6.50% 2014-2021			/			10 000
BIDC.O4	BIDC-EBID 6.10% 2017-2027	100	8,575	/	8,750	139	8 706
BIDC.O5	BIDC-EBID 6,40% 2019-2026	2 000	9,800	/	10,500	50	10 500
BOAD.O12	BOAD 5.95% 2014-2021			/	10,000	3 737	10 000
CRRH.O1	CRRH-UEMOA 6.10% 2012-2022			/			9 925
CRRH.O2	CRRH-UEMOA 6.10% 2012-2024			/			10 000
CRRH.O9	CRRH-UEMOA 6.05% 2018-2033			/			8 667
SHAF.O3	SHELTER AFRIQUE 6.6% 2014-2021			/			1 000
CRRH.O3	CRRH-UEMOA 6% 2013-2023			/			10 000
CRRH.O4	CRRH-UEMOA 6% 2014-2024			/			9 975
CRRH.O5	CRRH-UEMOA 5.85% 2015-2025			/			10 000
CRRH.O6	CRRH-UEMOA 5.85% 2016-2026			/			10 000
CRRH.O7	CRRH-UEMOA 5.95% 2017-2029			/	7,500	3 520	7 500
CRRH.O8	CRRH-UEMOA 5.95% 2018-2030			/			8 313

SUKUK ET TITRES ASSIMILES

Symbole	Titre	Quantité résiduelle à l'achat	Cours Achat / Vente	Quantité résiduelle à la vente	Cours de Référence	
SUKCI.S2	SUKUK CI 5.75% 2016-2023		/		10 300	
SUKSN.S2	SUKUK SN 6% 2016-2026		/	10,000	50	10 300
SUKTG.S1	SUKUK TG 6.5% 2016-2026	2 000	9,800	/	10 300	

CALENDRIER DES ASSEMBLEES GENERALES

ANNEE : 2021

Société	Nature	Date	Heure	Lieu
---------	--------	------	-------	------

L'actualité de la BRVM sur nos plateformes digitales

Infos BRVM

Pour recevoir les informations boursières par SMS, souscrivez :



Côte d'Ivoire : *430#
Bénin : *430*15#



Côte d'Ivoire : #139#
Burkina Faso : *310#



Côte d'Ivoire : *431#
Niger : *512*9#
Togo : *310#

Site web

www.brvm.org



Application Mobile

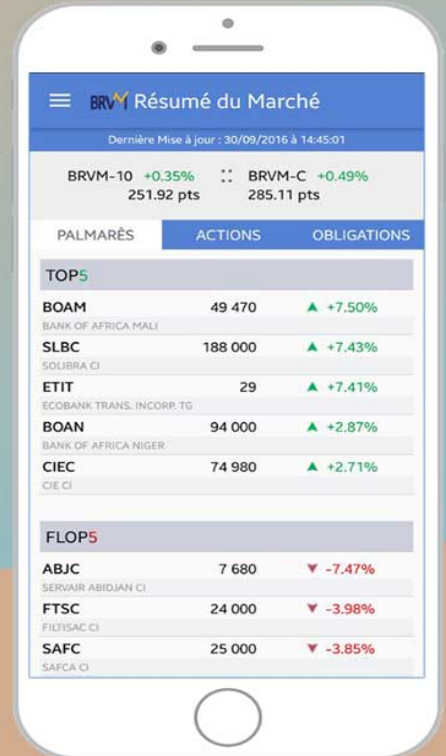

Disponible sur Google play

Disponible sur App Store

Nous suivre sur :



Fiche de notation financière
Validité : septembre 2020 à aout 2021

Catégorie De valeurs	Échelle de notation	Monnaie	Note actu.	Note préc.	Date d'exp.	Perspective
Long Terme	Monnaie locale	CFA	BBB+	BBB+	31/08/2021	Stable
Court Terme	Monnaie locale	CFA	A1	A1	31/08/2021	Stable

Bloomfield Investment Corporation

Tel: + (225) 22 54 84 40

 Soraya DIALLO, VP & Directrice Bloomfield Ratings
s.diallo@bloomfield-investment.com

 Maryline KOUASSI, Analyste Financier
m.kouassi@bloomfield-investment.com

 Henoc GOLY, Analyste Financier
h.goly@bloomfield-investment.com
www.bloomfield-investment.com
Informations financières de base

En millions de Francs CFA	2018*	2018**	2019
Valeurs immobilisées brutes	8 643	8 643	8 814
Créances sur opérations de crédit-bail	31 940	31 940	33 090
Dettes représentées par un titre	16 836	16 836	18 894
Fonds propres	8 648	8 648	8 438
Marge d'intérêts	3 826	2 936	2 964
Produit net bancaire	4 889	3 999	3 573
Résultat Brut d'exploitation	408	-482	106
Coût du risque	-259	-259	-192
Résultat d'exploitation (avant impôts)	149	149	-155
Résultat net de l'exercice	67	67	-211

* Sous le PCBR

Présentation

La Société Africaine de Crédit Automobile (SAFCA), dont le nom commercial est Alios Finance Côte d'Ivoire, est une société anonyme de droit ivoirien avec Conseil d'Administration, créée en 1956.

Alios Finance Côte d'Ivoire est immatriculée au Registre du Commerce et du Crédit Mobilier sous le numéro CI-ABJ-1962-13-377.

Elle est spécialisée dans le financement d'investissement et le financement locatif.

Le siège social est situé à Abidjan zone 3, au 1 rue des Carrossiers.

La société compte trois (3) succursales, installées au Burkina Faso, au Mali, et au Sénégal.

Son capital social, qui s'établit à 3 247 900 000 francs CFA est détenu à 51,88% par Alios Finance SA.

Justification de la notation et perspectives

Sur le long terme : Facteurs de protection appropriés et considérés suffisants pour des investissements prudents. Cependant, il y a une variabilité considérable de risques au cours des cycles économiques.

Sur le court terme : Certitude de remboursement en temps opportun très élevée. Les facteurs de liquidité sont excellents et soutenus par de bons facteurs de protection des éléments essentiels. Les facteurs de risque sont mineurs.

Facteurs clés de performance

La notation est basée sur les facteurs positifs suivants :

- Un démarrage effectif de la mise en œuvre du plan stratégique 2019-2021, à la suite de la réingénierie globale et la réorganisation interne effectuées durant l'année 2018 ;
- Une bonne atteinte des objectifs commerciaux, dans le cadre de la reprise de l'activité de crédit-bail en 2019, grâce à une redynamisation des équipes commerciales ;
- Une amélioration de la gestion du risque de crédit et de la qualité du portefeuille, consécutives à la mise en place d'un nouveau cadre de gouvernance interne ;
- Une bonne flexibilité financière, dans le cadre de la stratégie de mobilisation de ressources.

Les principaux facteurs de fragilité de la notation sont les suivants :

- Un faible niveau de réalisation du budget 2019 ;
- Une capacité à faire progresser la marge d'intérêt à démontrer ;
- Une maîtrise de l'évolution des frais généraux à renforcer, afin de limiter l'impact sur la performance globale ;
- Un coût du risque en progression ;
- Un rehaussement du risque sociopolitique et sécuritaire dans la zone UEMOA.

