

BRVM 10	115,08
Variation Jour	↑ 0,37 %
Variation annuelle	↓ -12,07 %



BULLETIN OFFICIEL DE LA COTE

jeudi 11 février 2021

Site : www.brvm.org

BRVM Composite	133,58
Variation Jour	↑ 0,09 %
Variation annuelle	↓ -8,11 %

Evolution des indices

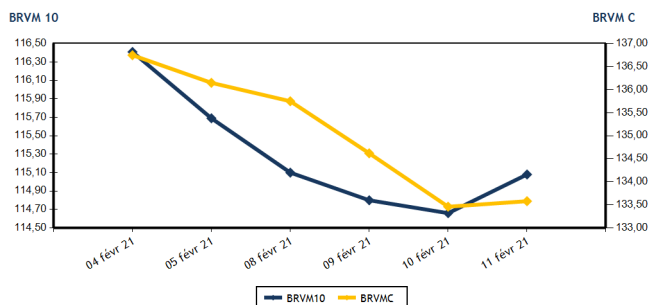

Volumes et valeurs transigés

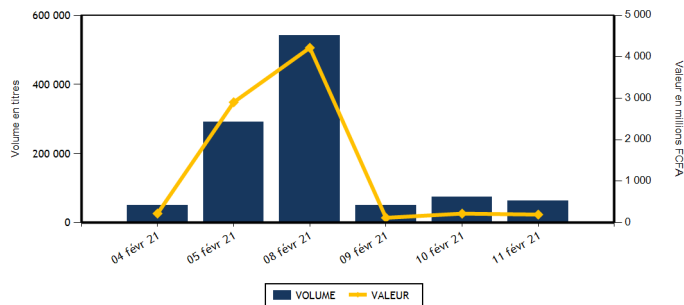

Actions	Niveau	Evol. Jour
Capitalisation boursière (FCFA)(Actions & Droits)	4 013 422 782 906	0,09 %
Volume échangé (Actions & Droits)	61 264	-5,52 %
Valeur transigée (FCFA) (Actions & Droits)	181 999 390	40,29 %
Nombre de titres transigés	41	24,24 %
Nombre de titres en hausse	11	37,50 %
Nombre de titres en baisse	16	6,67 %
Nombre de titres inchangés	14	40,00 %

Obligations	Niveau	Evol. Jour
Capitalisation boursière (FCFA)	6 126 000 319 869	-0,08 %
Volume échangé	1 371	-84,52 %
Valeur transigée (FCFA)	13 659 589	-84,57 %
Nombre de titres transigés	6	0,00 %
Nombre de titres en hausse	1	-50,00 %
Nombre de titres en baisse	3	50,00 %
Nombre de titres inchangés	2	0,00 %

PLUS FORTES HAUSSES

Titres	Cours	Evol. Jour	Evol. annuelle
PALM CI (PALC)	3 900	6,85 %	73,33 %
SICABLE CI (CABC)	1 150	4,55 %	13,86 %
CIE CI (CIEC)	1 450	3,57 %	-3,33 %
BANK OF AFRICA BN (BOAB)	3 945	3,14 %	6,77 %
SONATEL SN (SNTS)	11 420	1,96 %	-15,41 %

PLUS FORTES BAISES

Titres	Cours	Evol. Jour	Evol. annuelle
BANK OF AFRICA ML (BOAM)	1 380	-7,38 %	22,67 %
NESTLE CI (NTLC)	605	-6,92 %	89,06 %
NSIA BANQUE COTE D'IVOIRE (NSBC)	4 150	-6,64 %	-30,83 %
SETAO CI (STAC)	300	-6,25 %	7,14 %
SITAB CI (STBC)	810	-4,71 %	52,83 %

INDICES SECTORIELS

Base = 100 au 14 juin 1999	Nombre de sociétés	Valeur	Evol. Jour	Evol. annuelle	Volume	Valeur	PER moyen
BRVM - INDUSTRIE	12	38,90	-0,84 %	7,31 %	14 434	16 571 770	70,08
BRVM - SERVICES PUBLICS	4	360,57	1,81 %	-12,16 %	10 116	104 946 695	8,53
BRVM - FINANCES	15	54,90	-1,33 %	-8,48 %	12 537	29 617 260	6,15
BRVM - TRANSPORT	2	345,28	0,69 %	-8,82 %	1 902	2 577 770	6,08
BRVM - AGRICULTURE	5	111,53	2,46 %	28,88 %	7 005	15 332 375	8,62
BRVM - DISTRIBUTION	7	201,56	-0,17 %	-10,98 %	14 970	12 863 520	12,17
BRVM - AUTRES SECTEURS	1	370,16	-6,25 %	7,14 %	300	90 000	4,66
BRVM - PETITES CAPITALISATIONS	-	-	-	-	-	-	-

Indicateurs	1er et 2è Comp.	BRVM PC
PER moyen du marché	10,10	
Taux de rendement moyen du marché	8,24	
Taux de rentabilité moyen du marché	12,48	
Nombre de sociétés cotées	46	
Nombre de lignes obligataires	84	
Volume moyen annuel par séance	171 045,00	
Valeur moyenne annuelle par séance	1 069 401 641,28	

Indicateurs	1er et 2è Comp.	BRVM PC
Ratio moyen de liquidité	1,08	
Ratio moyen de satisfaction	21,06	
Ratio moyen de tendance	1 954,06	
Ratio moyen de couverture	5,12	
Taux de rotation moyen du marché	0,01	
Prime de risque du marché	-1,35	
Nombre de SGI participantes	26	

Définitions

Volume moyen annuel par séance = Valeur annuelle échangée / nombre de séances
 Valeur moyenne annuelle par séance = Valeur annuelle échangée / nombre de séances
 Ratio moyen de liquidité = Moyenne des ratios de liquidité (Titres échangés / Volume des ordres de vente)
 Ratio moyen de satisfaction = Moyenne des ratios de satisfaction (Titres échangés / Volume des ordres d'achat)
 Ratio moyen de tendance = Moyenne des ratios de tendance (Volume des ordres d'achat / Volume des ordres de vente)
 Ratio moyen de couverture = Moyenne des ratios de couverture (Volume des ordres de vente / Volume des ordres d'achat)

Taux moyen de rotation = moyenne des taux de rotation des actions cotées (volume transigé / capi flottante)
 PER moyen du marché = moyenne des PER des actions cotées ayant un PER positif
 Taux de rendement moyen = moyenne des taux de rendement des actions cotées ayant distribué un dividende
 Taux de rentabilité moyen = moyenne des taux de rentabilité des actions cotées
 Prime de risque du marché = (1 / le PER moyen du marché) - le taux de référence actuel des emprunts d'Etat



MARCHE DES ACTIONS

Symbole	Titre	Cours Précédent	Cours du jour		Variation jour	Séance de cotation		Cours Référence	Variation de l'année précédente	Dernier dividende payé		Rdt. Net	PER
			Ouv.	Clôt.		Volume	Valeur			Montant net	Date		
SECTEUR - INDUSTRIE		38,90	points		↓	-0,84 %							
CABC	SICABLE CI	1 100	1 105	1 150	4,55 %	10 050	11 555 250	1 150	13,86 %	75,00	29-juil.-20	6,52 %	10,67
FTSC	FILTISAC CI	1 425	1 425	1 410	-1,05 %	327	463 145	1 410	-12,42 %	125,00	6-août-20	8,87 %	10,72
NEIC	NEI-CEDA CI	215	215	215	0,00 %	20	4 300	215	-6,52 %	9,00	28-juin-01		4,67
NTLC	NESTLE CI	650	650	605	-6,92 %	79	48 920	605	89,06 %	31,50	12-août-11		
SEMC	CROWN SIEM CI	235	235	235	0,00 %	5	1 175	235	17,50 %	16,92	29-sept.-17		8,57
SIVC	AIR LIQUIDE CI	205	205	200	-2,44 %	78	15 640	200	8,11 %	63,00	29-sept.-17		
SLBC	SOLIBRA CI	53 000	53 010	53 010	0,02 %	3	159 030	53 010	4,15 %	1 368,00	6-juin-19		66,87
SMBC	SMB CI	3 400	3 305	3 315	-2,50 %	376	1 245 010	3 315	7,63 %	450,00	30-août-19		449,40
STBC	SITAB CI	850	830	810	-4,71 %	2 492	2 068 300	810	52,83 %	206,20	19-juin-17		2,75
TTRC	TRITURAF CI-Ste en Liquidation	490	SP	SP	0,00 %			490	0,00 %	1 440,00	19-juil.-02		
UNLC	UNILEVER CI	4 165	NC	NC	0,00 %			4 165	-12,77 %	1 233,00	9-juil.-12		
UNXC	UNIWAX CI	1 025	1 005	1 040	1,46 %	1 004	1 011 000	1 040	4,00 %	181,80	11-juil.-19		6,97
TOTAL						14 434	16 571 770						70,08
SECTEUR - SERVICES PUBLICS		360,57	points		↑	1,81 %							
CIEC	CIE CI	1 400	1 400	1 450	3,57 %	412	576 610	1 450	-3,33 %	104,98	5-août-20	7,24 %	12,43
ONTBF	ONATEL BF	2 990	3 000	3 005	0,50 %	558	1 674 060	3 005	4,89 %	387,17	10-juin-20	12,88 %	6,79
SDCC	SODE CI	2 990	2 990	2 990	0,00 %	21	62 790	2 990	0,00 %	292,50	25-sept.-20	9,78 %	9,11
SNTS	SONATEL SN	11 200	11 200	11 420	1,96 %	9 125	102 633 235	11 420	-15,41 %	1 225,00	20-mai-20	10,73 %	5,80
TOTAL						10 116	104 946 695						8,53
SECTEUR - FINANCES		54,90	points		↓	-1,33 %							
BICC	BICI CI	5 970	5 700	5 700	-4,52 %	6	34 200	5 700	-14,67 %	182,90	17-juil.-19		
BOAB	BANK OF AFRICA BN	3 825	3 825	3 945	3,14 %	702	2 699 300	3 945	6,77 %	436,00	15-mai-20	11,05 %	5,33
BOABF	BANK OF AFRICA BF	3 850	3 800	3 800	-1,30 %	63	239 400	3 800	1,33 %	370,00	4-mai-20	9,74 %	4,52
BOAC	BANK OF AFRICA CI	3 370	3 365	3 370	0,00 %	2 154	7 292 340	3 370	-8,30 %	315,00	15-juin-20	9,35 %	4,69
BOAM	BANK OF AFRICA ML	1 490	1 490	1 380	-7,38 %	4 060	5 625 900	1 380	22,67 %	271,00	15-mai-19		
BOAN	BANK OF AFRICA NG	3 600	3 600	3 570	-0,83 %	205	736 150	3 570	2,00 %	429,66	20-mai-20	12,04 %	5,46
BOAS	BANK OF AFRICA SENEGAL	1 450	1 450	1 440	-0,69 %	820	1 184 600	1 440	-3,68 %	161,00	19-juin-20	11,18 %	3,79
CBIBF	CORIS BANK INTERNATIONAL	7 650	7 650	7 650	0,00 %	195	1 491 750	7 650	-5,56 %	420,00	8-juil.-20	5,49 %	8,84
ECOC	ECOBANK COTE D'IVOIRE	3 350	3 200	3 325	-0,75 %	1 492	4 944 600	3 325	-14,63 %	353,00	20-juil.-20	10,62 %	7,22
ETIT	ECOBANK TRANS. INCORP. TG	13	13	13	0,00 %	975	12 675	13	0,00 %	1,21	28-avr.-17		4,35
NSBC	NSIA BANQUE COTE D'IVOIRE	4 445	4 440	4 150	-6,64 %	128	560 645	4 150	-30,83 %	77,69	27-juil.-20	1,87 %	7,06
ORGT	ORAGROUP TOGO	3 515	3 500	3 500	-0,43 %	100	350 000	3 500	-15,66 %	59,52	17-juil.-20	1,70 %	13,26
SAFC	SAFCA CI	290	NC	NC	0,00 %			290	3,57 %	23,04	29-juil.-11		
SGBC	SOCIETE GENERALE COTE D'IVOIRE	7 900	7 600	7 600	-3,80 %	38	288 800	7 600	-6,11 %	273,00	29-juil.-20	3,59 %	4,71
SIBC	SOCIETE IVOIRIENNE DE BANQUE	2 600	2 600	2 600	0,00 %	1 599	4 156 900	2 600	-3,70 %	270,00	19-juin-20	10,38 %	4,63
TOTAL						12 537	29 617 260						6,15
SECTEUR - TRANSPORT		345,28	points		↑	0,69 %							
SDSC	BOLLORE	1 400	1 460	1 410	0,71 %	1 902	2 577 770	1 410	-9,03 %	100,00	18-déc.-20	7,09 %	6,08
SVOC	MOVIS CI	2 395	SP	SP	0,00 %			2 395	0,00 %	270,00	5-juil.-99		

TOTAL

1 902

2 577 770

6,08

MARCHE DES ACTIONS

Symbole	Titre	Cours Précédent	Cours du jour		Variation jour	Séance de cotation		Cours Référence	Variation de l'année précédente	Dernier dividende payé		Rdt. Net	PER
			Ouv.	Clôt.		Volume	Valeur			Montant net	Date		
SECTEUR - AGRICULTURE		111,53	points		↑	2,46 %							
PALC	PALM CI	3 650	3 400	3 900	6,85 %	1 352	5 044 700	3 900	73,33 %	253,47	24-sept.-18		
SCRC	SUCRIVOIRE	555	560	555	0,00 %	443	245 915	555	11,00 %	72,00	28-sept.-18		
SICC	SICOR CI	1 330	NC	NC	0,00 %			1 330	8,13 %	1 919,00	25-sept.-00	0,81	
SOGC	SOGB CI	2 360	2 365	2 370	0,42 %	950	2 245 660	2 370	0,85 %	126,00	15-juil.-20	5,32 %	11,33
SPHC	SAPH CI	1 830	1 830	1 830	0,00 %	4 260	7 796 100	1 830	30,71 %	78,00	27-sept.-18		13,74
TOTAL						7 005	15 332 375						8,62
SECTEUR - DISTRIBUTION		201,56	points		↓	-0,17 %							
ABJC	SERVAIR ABIDJAN CI	970	970	970	0,00 %	6 502	5 959 825	970	-21,77 %	164,96	30-sept.-19		6,91
BNBC	BERNABE CI	600	600	600	0,00 %	110	66 000	600	0,00 %	45,00	19-juil.-19		30,34
CFAC	CFAO MOTORS CI	435	440	435	0,00 %	195	85 025	435	20,83 %	26,07	25-août-20	5,99 %	15,01
PRSC	TRACTAFRIC MOTORS CI	2 060	2 060	2 060	0,00 %	768	1 582 080	2 060	-6,15 %	159,30	1-sept.-20	7,73 %	11,67
SHEC	VIVO ENERGY CI	590	595	580	-1,69 %	6 028	3 515 090	580	-3,33 %	63,90	26-nov.-20	11,02 %	6,69
TTLC	TOTAL CI	1 200	1 200	1 200	0,00 %	1 192	1 429 000	1 200	-24,53 %	113,51	25-sept.-20	9,46 %	7,39
TTLS	TOTAL SN	1 285	1 300	1 290	0,39 %	175	226 500	1 290	-28,33 %	105,30	22-déc.-20	8,16 %	7,21
TOTAL						14 970	12 863 520						12,17
AUTRES SECTEURS		370,16	points		↓	-6,25 %							
STAC	SETAO CI	320	300	300	-6,25 %	300	90 000	300	7,14 %				4,66
TOTAL						300	90 000						4,66
TOTAL - Marché des actions						61 264	181 999 390						

MARCHE DES DROITS

Symbole	Titre	Cours Précédent	Cours du jour		Variation jour	Séance de cotation		Cours Référence	Variation depuis l'origine	Parité	Periode de négociation	
			Ouv.	Clôt.		Volume	Valeur				Début	fin
TOTAL												
TOTAL - Marché des droits												

TROISIEME COMPARTIMENT - BRVM PETITES CAPITALISATIONS

Symbole	Titre	Cours Précédent	Cours du jour		Variation jour	Séance de cotation		Cours Référence	Variation depuis l'origine
			Ouv.	Clôt.		Volume	Valeur		
TOTAL									
TOTAL - 3ème Compartiment - BRVM PC									

Légende:
 (#) Fractionnement du titre - Valeur théorique
 Cours du jour: Ouv.: Ouverture Clôt.: Clôture Moy.: Moyen
 Mentions : NC: Non Coté Ex-c: Ex-coupon Ex-d: Ex-droit SP: Suspendu Val-T: Valeur Théorique
 PER = Cours / BNPA selon les données disponibles Rdt. Net: Rendement net (DNPA / Cours)
 Comp.: 1 - Premier Compartiment 2 - Second Compartiment 3 - Compartiment de croissance
 Ratio de liquidité = Titres échangés / Volume des ordres de vente
 : Progression de l'indice sectoriel : Stabilité de l'indice sectoriel : Recul de l'indice sectorie

MARCHE DES OBLIGATIONS

Symbole	Titre	Valeur nominale	Cours Précédent	Cours du jour	Cours Référence	Séance de cotation		Coupon couru	Coupon d'intérêt		Type Amort	
						Volume	Valeur		Période	Montant net	Eché.	
OBLIGATIONS D'ETAT												
EOM.01	ETAT DU MALI 6.20% 2016-2023	4 999	4 999	NC	4 999			224,17	A	309,94	23-mai-21	ACD
EOM.02	Etat du Mali 6.50% 2017-2024	8 000	7 840	NC	7 840			423,12	A	520,00	20-avr.-21	AC
EOM.03	ETAT DU MALI 6,50 % 2018-2025	10 000	10 000	NC	10 000			229,73	A	650,00	5-oct.-21	AC
EOM.04	ETAT DU MALI 6,50% 2019-2027	10 000	9 900	NC	9 900			381,10	A	650,00	12-juil.-21	AC
EOM.05	ETAT DU MALI 6,50% 2020-2028	10 000	9 750	NC	9 750			571,64	A	650,00	27-mars-21	ACD
EOS.05	ETAT SENEGAL 6.50% 2013-2023	10 000	10 000	NC	10 000			23,34	S	325,00	29-juil.-21	ACD
EOS.06	ETAT SENEGAL 6.50% 2014-2021	2 000	2 000	NC	2 000			27,29	S	65,00	27-mai-21	ACD
EOS.07	ETAT SENEGAL 6.30% 2015-2025	10 000	10 300	NC	10 300			134,63	S	312,41	25-mai-21	ACD
TPBF.O10	TPBF 6,50% 2020 - 2028	10 000	10 000	NC	10 000			258,56	S	325,00	20-mars-21	ACD
TPBF.O11	TPBF 6,50 % 2020-2028	10 000	10 000	NC	10 000			59,25	S	325,00	9-juil.-21	ACD
TPBF.O4	TPBF 6.50% 2017-2027	10 000	10 000	9 900	9 900	100	990 000	19,59	S	322,33	31-juil.-21	ACD
TPBF.O5	TPBF 6,50% 2017-2024	10 000	10 300	10 300	10 300	32	320 900	78,57	S	325,00	29-juin-21	ACD
TPBF.O6	TPBF 6.50% 2018-2025	10 000	10 300	NC	10 300			120,76	S	323,22	5-juin-21	ACD
TPBF.O7	TPBF 6,50% 2018- 2025	10 000	10 000	NC	10 000			158,01	S	325,00	15-mai-21	AC
TPBF.O8	TPBF 6,50% 2019-2027	10 000	10 000	NC	10 000			172,74	S	322,33	6-mai-21	ACD
TPBF.O9	TPBF 6,50% 2019 - 2027	10 000	10 300	NC	10 300			225,00	S	325,00	8-avr.-21	ACD
TPBJ.O1	TPBJ 6.50% 2017-2027	10 000	10 300	NC	10 300			552,05	A	650,00	7-avr.-21	ACD
TPBJ.O2	TPBJ 6.50% 2018-2025	10 000	10 300	NC	10 300			132,87	S	325,00	29-mai-21	ACD
TPBJ.O3	TPBJ 6,50% 2020-2028	10 000	10 000	NC	10 000			302,74	A	650,00	25-août-21	AC
TPCI.O16	TPCI 6.55% 2014-2022	10 000	9 800	NC	9 800			479,14	A	655,00	20-mai-21	ACD
TPCI.O17	TPCI 3% 2014-2024	10 000	10 000	NC	10 000			44,51	S	150,00	19-juin-21	ACD
TPCI.O18	TPCI 5.85% 2014-2021	10 000	10 000	NC	10 000			86,79	S	292,50	19-juin-21	ACD
TPCI.O19	TPCI 5.99% 2015-2025	10 000	10 000	NC	10 000			448,02	A	599,00	14-mai-21	ACD
TPCI.O20	TPCI 5.85% 2015-2022	10 000	9 850	NC	9 850			207,32	S	292,50	5-avr.-21	ACD
TPCI.O21	TPCI 6% 2016-2028	10 000	10 000	NC	10 000			507,95	A	600,00	8-avr.-21	ACD
TPCI.O22	TPCI 5.90% 2016 - 2026	10 000	9 900	NC	9 900			389,56	A	590,00	15-juin-21	ACD
TPCI.O23	TPCI 5.90% 2016-2026	10 000	9 850	NC	9 850			139,01	A	590,00	17-nov.-21	ACD
TPCI.O24	TPCI 6.25% 2017-2029	10 000	10 500	NC	10 500			230,08	S	312,50	31-mars-21	ACD
TPCI.O25	TPCI 5,95% 2017-2024 A	10 000	10 000	NC	10 000			179,81	S	297,50	24-avr.-21	ACD
TPCI.O26	TPCI 5,95% 2017-2024 B	10 000	9 950	NC	9 950			152,86	S	297,50	10-mai-21	ACD
TPCI.O27	TPCI 6% 2017-2025	10 000	10 000	NC	10 000			72,53	S	300,00	29-juin-21	ACD
TPCI.O28	TPCI 6% 2018 - 2026	10 000	10 300	NC	10 300			317,26	A	600,00	2-août-21	ACD
TPCI.O29	TPCI 6% 2018-2026	10 000	10 300	NC	10 300			189,04	A	600,00	19-oct.-21	ACD
TPCI.O30	TPCI 5,95% 2018-2025	10 000	10 000	NC	10 000			97,81	S	296,68	13-juin-21	ACD
TPCI.O31	TPCI 5,75% 2019 - 2026	10 000	10 000	NC	10 000			371,78	A	575,00	20-juin-21	ACD
TPCI.O32	TPCI 2,23% 2019-2026	10 000		NC				0,00	A	0,00	20-juin-21	ACD
TPCI.O33	TPCI 5.75% 2019-2026	10 000	10 300	NC	10 300			516,71	A	575,00	20-mars-21	ACD
TPCI.O34	TPCI 6% 2019-2029	10 000	10 000	NC	10 000			539,18	A	600,00	20-mars-21	ACD
TPCI.O35	TPCI 5,75% 2019 -2026	10 000	10 000	NC	10 000			338,70	A	575,00	11-juil.-21	ACD
TPCI.O36	TPCI 5,75% 2019- 2026	10 000	10 000	NC	10 000			274,11	A	575,00	21-août-21	ACD
TPCI.O37	TPCI 5,80% 2019-2026	10 000	10 000	NC	10 000			109,64	A	580,00	4-déc.-21	ACD
TPCI.O38	TPCI 5,75% 2019-2026	10 000	10 000	NC	10 000			108,70	A	575,00	4-déc.-21	ACD
TPCI.O39	TPCI 5,75% 2019 - 2026	10 000	10 500	NC	10 500			184,32	A	575,00	17-oct.-21	ACD
TPCI.O40	TPCI 5,75% 2019-2026	10 000	10 000	NC	10 000			50,41	A	575,00	10-janv.-22	ACD
TPCI.O41	TPCI 5,80% 2020-2027	10 000	10 700	NC	10 700			553,06	A	580,00	28-févr.-21	ACD
TPCI.O42	TPCI 5,90% 2020-2030	10 000	10 300	NC	10 300			562,60	A	590,00	28-févr.-21	ACD
TPCI.O43	TPCI 5,90% 2020-2030	10 000	9 900	NC	9 900			475,23	A	590,00	23-avr.-21	ACD
TPCI.O44	TPCI 5,80% 2020-2027	10 000	10 000	NC	10 000			467,18	A	580,00	23-avr.-21	ACD
TPCI.O45	TPCI 5,80% 2020-2027	10 000	10 000	NC	10 000			381,37	A	580,00	16-juin-21	ACD
TPCI.O46	TPCI 5,90% 2020-2030	10 000	10 000	NC	10 000			387,95	A	590,00	16-juin-21	ACD
TPCI.O47	TPCI 5,80% 2020-2027	10 000	10 000	NC	10 000			381,37	A	580,00	16-juin-21	ACD
TPCI.O48	TPCI 5,80% 2020- 2027	10 000	9 950	NC	9 950			313,04	A	580,00	29-juil.-21	ACD
TPCI.O49	TPCI 5,90% 2020- 2030	10 000	10 085	NC	10 085			318,44	A	590,00	29-juil.-21	ACD
TPCI.O50	TPCI 5,90% 2020-2030	10 000	10 000	NC	10 000			269,95	A	590,00	28-août-21	ACD
TPCI.O51	TPCI 5,80% 2020-2027	10 000	10 000	NC	10 000			209,75	A	580,00	2-oct.-21	ACD
TPCI.O52	TPCI 5,90% 2020-2030	10 000	10 300	NC	10 300			213,37	A	590,00	2-oct.-21	ACD
TPCI.O53	TPCI 5,80% 2020-2027	10 000	10 000	NC	10 000			168,44	A	580,00	28-oct.-21	ACD
TPCI.O54	TPCI 5,90% 2020-2030	10 000	10 000	NC	10 000			171,34	A	590,00	28-oct.-21	ACD
TPNE.O1	TRESOR PUBLIC DU NIGER 6,50% 2019-2026	10 000	10 500	10 000	10 000	10	100 000	569,86	A	650,00	28-mars-21	ACD

jeudi 11 février 2021

TPNE.O2	TRESOR PUBLIC DU NIGER 6,50% 2019 - 2026	10 000	9 999	9 975	9 975	1 208	12 049 800	345,48	A	650,00	1-août-21	ACD
TPNE.O3	TRESOR PUBLIC DU NIGER 6,5% 2020-2027	10 000	10 300	NC	10 300			347,26	A	650,00	31-juil.-21	ACD
TOTAL						1 350	13 460 700					

OBLIGATIONS REGIONALES

BIDC.O3	BIDC-EBID 6.50% 2014-2021	10 000	10 000	NC	10 000			244,20	S	325,00	28-mars-21	ACD
BIDC.O4	BIDC-EBID 6.10% 2017-2027	8 750	8 706	NC	8 706.25			350,96	A	533,75	16-juin-21	ACD
BIDC.O5	BIDC-EBID 6,40% 2019-2026	10 000	10 500	NC	10 500			53,04	S	320,00	12-juil.-21	ACD
BOAD.O12	BOAD 5.95% 2014-2021	10 000	10 000	NC	10 000			76,62	A	595,00	26-déc.-21	ACD
CRRH.O1	CRRH-UEMOA 6.10% 2012-2022 (*)	10 000	9 925	NC	9 925			301,68	S	305,00	13-févr.-21	AC
CRRH.O2	CRRH-UEMOA 6.10% 2012-2024	10 000	10 000	NC	10 000			42,13	S	305,00	17-juil.-21	AC
CRRH.O3	CRRH-UEMOA 6% 2013-2023	10 000	10 000	NC	10 000			178,02	S	300,00	26-avr.-21	AC
CRRH.O4	CRRH-UEMOA 6% 2014-2024	10 000	9 975	NC	9 975			70,88	S	300,00	30-juin-21	AC
CRRH.O5	CRRH-UEMOA 5.85% 2015-2025	10 000	10 000	NC	10 000			60,90	S	290,10	4-juil.-21	AC
CRRH.O6	CRRH-UEMOA 5.85% 2016-2026	10 000	10 000	NC	10 000			63,02	S	292,50	3-juil.-21	ACD
CRRH.O7	CRRH-UEMOA 5.95% 2017-2029	7 500	7 500	NC	7 500			106,02	S	223,13	17-mai-21	AC
CRRH.O8	CRRH-UEMOA 5.95% 2018-2030	8 333	8 313	NC	8 313.33			70,83	S	247,92	21-juin-21	AC
CRRH.O9	CRRH-UEMOA 6.05% 2018-2033	8 667	8 667	NC	8 667			74,90	S	262,17	21-juin-21	AC
SHAF.O3	SHELTER AFRIQUE 6.6% 2014-2021	1 000	1 000	NC	1 000			30,20	S	33,27	28-févr.-21	ACD
TOTAL						0	0					

OBLIGATIONS PIVEES

BHSN.O1	DIASPORA BONDS BHS 6,25% 2019-	10 000	9 990	NC	9 990			55,70	S	315,07	10-juil.-21	ACD
FNSBC.O1	FCTC NSIA BANQUE 7 % 2020-2025	9 444	9 444	9 444	9 444.44	20	188 889	102,58	T	161,97	16-mars-21	ACD
PADS.O3	PAD 6,60% 2020-2027	10 000	10 000	NC	10 000			208,52	S	330,00	19-avr.-21	ACD
SIFC.O1	SIFCA 6.90% 2013-2021	10 000	9 900	10 000	10 000	1	10 000	346,44	A	676,20	8-août-21	ACD
SNLC.O1	SENELEC 6,50% 2018-2025	9 000	9 270	NC	9 270			221,40	S	292,50	27-mars-21	AC
SNTS.O2	SONATEL 6,50% 2020-2027	10 000	10 000	NC	10 000			43,52	S	302,99	16-juil.-21	ACD
TOTAL						21	198 889					

SUKUK ET TITRES ASSIMILES

SUKCI.S2	SUKUK CI 5.75% 2016-2023	10 000	10 300	NC	10 300			250,76	S	289,10	7-mars-21	ACD
SUKSN.S2	SUKUK SN 6% 2016-2026	10 000	10 300	NC	10 300			26,67	S	301,67	26-juil.-21	ACD
SUKTG.S1	SUKUK TG 6.5% 2016-2026	10 000	10 300	NC	10 300			365,67	S	377,99	17-févr.-21	ACD
TOTAL						0	0					
TOTAL - Marché des obligations						1 371	13 659 589					

Légende :
 (##) (*) Ex-Coupon couru (##)Cours de référence amorti / Coupon couru Ex-c (#)Ex-marge de profits
 Cours du jour: Ouv.: Ouverture Clôt.: Clôture Moy.: Moyen
 Type Amort: Type d'Amortissement IF: In Fine AC: Amortissement Constant AD: Amortissement Dégressif ACD: Amortissement Constant Différé
 Période: Périodicité de paiement des coupons A: Annuelle S: Semestrielle T: Trimestrielle
 Eché.: Échéance de paiement des intérêts
 Mentions: NC: Non Coté Ex-c: Ex-coupon ou Ex-droit SP: Suspendu

INFORMATIONS

OPERATIONS EN COURS

Emetteur	Opération
ETAT DU MALI	Première cotation - ETAT DU MALI 6,50% 2020-2027 - Première cotation le 25 février 2021
TPCI	Première cotation - TPCI 5,80 % 2020-2027 et TPCI 5,90 % 2020-2030 - Première cotation le 18 février 2021
TPCI	Première cotation - TPCI 5,80 % 2020-2027 - Première cotation le 18 février 2021
NSBC	Admission à la cote des actions nouvelles le 12 février 2021- NSIA BANQUE CI

AVIS

Entité	N°	Nature	Objet
--------	----	--------	-------

COMMUNIQUES

Emetteur	N°	Nature	Objet
----------	----	--------	-------

QUANTITES RESIDUELLES

MARCHE DES ACTIONS

Symbole	Titre	Quantité résiduelle à l'achat	Cours Achat / Vente			Quantité résiduelle à la vente	Cours de Référence
ABJC	SERVAIR ABIDJAN CI	102	900	/	970	1 268	970
BICC	BICI CI	15	5,700	/	5,850	17	5 700
BNBC	BERNABE CI	60	580	/	600	2 140	600
BOAB	BANK OF AFRICA BN	580	3,900	/	3,945	86	3 945
BOABF	BANK OF AFRICA BF	66	3,700	/	3,800	218	3 800
BOAC	BANK OF AFRICA CI	26	3,330	/	3,390	223	3 370
BOAM	BANK OF AFRICA ML			/	Marché	2 177	1 380
BOAN	BANK OF AFRICA NG	95	3,570	/	3,595	150	3 570
BOAS	BANK OF AFRICA SENEGAL	40	1,430	/	1,440	1 720	1 440
CABC	SICABLE CI	692	1,105	/	1,150	2 771	1 150
CBIBF	CORIS BANK INTERNATIONAL	5	7,400	/	7,650	48	7 650
CFAC	CFAO MOTORS CI			/	435	80	435
CIEC	CIE CI	33	1,380	/	1,490	15	1 450
ECOC	ECOBANK COTE D'IVOIRE	120	3,325	/	3,350	78	3 325
ETIT	ECOBANK TRANS. INCORP. TG			/	Marché	4 436 194	13
FTSC	FILTISAC CI	4	1,410	/	1,420	250	1 410
NEIC	NEI-CEDA CI			/	215	743	215
NSBC	NSIA BANQUE COTE D'IVOIRE	2	4,150	/	4,400	462	4 150
NTLC	NESTLE CI			/	Marché	779	605
ONTBF	ONATEL BF	11	3,005	/	3,095	45	3 005
ORGT	ORAGROUP TOGO	100	3,600	/			3 500
PALC	PALM CI	500	3,800	/	3,900	2	3 900
PRSC	TRACTAFRIC MOTORS CI	210	2,000	/	2,060	8 457	2 060
SAFC	SAFCA CI			/	Marché	6 300	290
SCRC	SUCRIVOIRE	1 111	555	/	570	471	555
SDCC	SODE CI	689	2,900	/	2,990	29	2 990
SDSC	BOLLORE	1 828	1,410	/	1,455	100	1 410
SEMC	CROWN SIEM CI			/	Marché	29	235
SGBC	SOCIETE GENERALE COTE D'IVOIRE	41	7,600	/	7,700	8	7 600
SHEC	VIVO ENERGY CI	50	575	/	580	1 557	580
SIBC	SOCIETE IVOIRIENNE DE BANQUE	40	2,580	/	2,600	732	2 600
SICC	SICOR CI	100	1,330	/			1 330
SIVC	AIR LIQUIDE CI	4 695	200	/	205	46	200
SLBC	SOLIBRA CI	2	50,005	/	53,000	3	53 010
SMBC	SMB CI	60	3,315	/			3 315
SNTS	SONATEL SN	18	11,190	/	11,500	2 398	11 420
SOGC	SOGB CI	630	2,370	/	2,400	6	2 370
SPHC	SAPH CI	2 689	1,830	/	1,850	70	1 830
STAC	SETAO CI	585	300	/			300
STBC	SITAB CI	78	810	/	825	40	810
SVOC	MOVIS CI			/			2 395
TTLC	TOTAL CI	500	1,180	/	1,200	9 696	1 200
TTLS	TOTAL SN	303	1,290	/	1,300	725	1 290
TTRC	TRITURAF CI-Ste en Liquidation			/			490
UNLC	UNILEVER CI			/	4,165	6	4 165
UNXC	UNIWAX CI	30	1,025	/	1,040	2 535	1 040

QUANTITES RESIDUELLES

MARCHE DES DROITS

Symbole	Titre	Quantité résiduelle à l'achat	Cours Achat / Vente	Quantité résiduelle à la vente	Cours de Référence
---------	-------	-------------------------------	---------------------	--------------------------------	--------------------

TROISIEME COMPARTIMENT - BRVM PETITES CAPITALISATIONS

Symbole	Titre	Quantité résiduelle à l'achat	Cours Achat / Vente	Quantité résiduelle à la vente	Cours de Référence
---------	-------	-------------------------------	---------------------	--------------------------------	--------------------

QUANTITES RESIDUELLES
MARCHE DES OBLIGATIONS

Symbole	Titre	Quantité résiduelle à l'achat	Cours Achat / Vente	Quantité résiduelle à la vente	Cours de Référence
BHSN.O1	DIASPORA BONDS BHS 6,25% 2019-	2 000	9,700 / 9,990	152	9 990
FNSBC.O1	FCTC NSIA BANQUE 7 % 2020-2025		/ 9,444.44	709	9 444
PADS.O3	PAD 6,60% 2020-2027		/		10 000
SIFC.O1	SIFCA 6.90% 2013-2021		/		10 000
SNLC.O1	SENELEC 6,50% 2018-2025		/ 9,000	32	9 270
SNTS.O2	SONATEL 6,50% 2020-2027	2 000	9,800 /		10 000
EOM.O1	ETAT DU MALI 6.20% 2016-2023		/ 4,999	22	4 999
EOM.O2	Etat du Mali 6.50% 2017-2024		/		7 840
EOM.O3	ETAT DU MALI 6,50 % 2018-2025		/ 10,000	69	10 000
EOM.O4	ETAT DU MALI 6,50% 2019-2027		/		9 900
EOM.O5	ETAT DU MALI 6,50% 2020-2028	1 900	9,750 / 9,999	280	9 750
EOS.O5	ETAT SENEGAL 6.50% 2013-2023		/		10 000
TPNE.O3	TRESOR PUBLIC DU NIGER 6,5% 2020-2027	2 000	9,800 /		10 300
TPCI.O51	TPCI 5,80% 2020-2027		/		10 000
TPCI.O52	TPCI 5,90% 2020-2030		/		10 300
TPCI.O53	TPCI 5,80% 2020-2027		/		10 000
TPCI.O54	TPCI 5,90% 2020-2030		/		10 000
TPNE.O1	TRESOR PUBLIC DU NIGER 6,50% 2019-2026		/ 10,000	355	10 000
TPNE.O2	TRESOR PUBLIC DU NIGER 6,50% 2019 - 2026		/ 9,975	972	9 975
TPCI.O45	TPCI 5,80% 2020-2027		/		10 000
TPCI.O46	TPCI 5,90% 2020-2030		/		10 000
TPCI.O47	TPCI 5,80% 2020-2027		/		10 000
TPCI.O48	TPCI 5,80% 2020- 2027		/ 10,142	830	9 950
TPCI.O49	TPCI 5,90% 2020- 2030		/		10 085
TPCI.O50	TPCI 5,90% 2020-2030		/		10 000
TPCI.O39	TPCI 5,75% 2019 - 2026		/		10 500
TPCI.O40	TPCI 5,75% 2019-2026		/		10 000
TPCI.O41	TPCI 5,80% 2020-2027		/ 10,000	40	10 700
TPCI.O42	TPCI 5,90% 2020-2030		/		10 300
TPCI.O43	TPCI 5,90% 2020-2030		/ 10,000	3 300	9 900
TPCI.O44	TPCI 5,80% 2020-2027		/		10 000
TPCI.O33	TPCI 5.75% 2019-2026		/		10 300
TPCI.O34	TPCI 6% 2019-2029		/ 10,000	217	10 000
TPCI.O35	TPCI 5,75% 2019 - 2026		/		10 000
TPCI.O36	TPCI 5,75% 2019- 2026		/		10 000
TPCI.O37	TPCI 5,80% 2019-2026		/ 10,000	26 491	10 000
TPCI.O38	TPCI 5,75% 2019-2026		/ 10,000	82	10 000
TPCI.O27	TPCI 6% 2017-2025		/		10 000
TPCI.O28	TPCI 6% 2018 - 2026		/		10 300
TPCI.O29	TPCI 6% 2018-2026		/ 10,000	24	10 300
TPCI.O30	TPCI 5,95% 2018-2025		/		10 000
TPCI.O31	TPCI 5,75% 2019 - 2026		/		10 000
TPCI.O32	TPCI 2,23% 2019-2026		/		10 000
TPCI.O21	TPCI 6% 2016-2028	5 900	9,800 / 10,000	6 004	10 000
TPCI.O22	TPCI 5.90% 2016 - 2026		/ 10,000	55	9 900
TPCI.O23	TPCI 5.90% 2016-2026		/		9 850
TPCI.O24	TPCI 6.25% 2017-2029		/		10 500
TPCI.O25	TPCI 5,95% 2017-2024 A		/		10 000
TPCI.O26	TPCI 5,95% 2017-2024 B		/		9 950

jeudi 11 février 2021

TPBJ.O3	TPBJ 6,50% 2020-2028	9 108	10,000	/			10 000
TPCI.O16	TPCI 6.55% 2014-2022			/			9 800
TPCI.O17	TPCI 3% 2014-2024			/			10 000
TPCI.O18	TPCI 5.85% 2014-2021			/			10 000
TPCI.O19	TPCI 5.99% 2015-2025			/			10 000
TPCI.O20	TPCI 5.85% 2015-2022			/	9,850	502	9 850
TPBF.O6	TPBF 6.50% 2018-2025			/			10 300
TPBF.O7	TPBF 6,50% 2018- 2025	30	10,000	/			10 000
TPBF.O8	TPBF 6,50% 2019-2027			/			10 000
TPBF.O9	TPBF 6,50% 2019 - 2027	3 000	9,800	/			10 300
TPBJ.O1	TPBJ 6.50% 2017-2027			/	10,000	64	10 300
TPBJ.O2	TPBJ 6.50% 2018-2025			/	10,000	12	10 300
EOS.O6	ETAT SENEGAL 6.50% 2014-2021			/	2,000	21	2 000
EOS.O7	ETAT SENEGAL 6.30% 2015-2025			/			10 300
TPBF.O10	TPBF 6,50% 2020 - 2028			/	10,000	5	10 000
TPBF.O11	TPBF 6,50 % 2020-2028	3 000	9,800	/	10,000	94	10 000
TPBF.O4	TPBF 6.50% 2017-2027			/	9,900	143	9 900
TPBF.O5	TPBF 6,50% 2017-2024			/	10,300	27	10 300
BIDC.O3	BIDC-EBID 6.50% 2014-2021			/			10 000
BIDC.O4	BIDC-EBID 6.10% 2017-2027	100	8,575	/	8,750	99	8 706
BIDC.O5	BIDC-EBID 6,40% 2019-2026	2 000	9,800	/			10 500
BOAD.O12	BOAD 5.95% 2014-2021			/	10,000	3 737	10 000
CRRH.O1	CRRH-UEMOA 6.10% 2012-2022			/			9 925
CRRH.O2	CRRH-UEMOA 6.10% 2012-2024			/			10 000
CRRH.O9	CRRH-UEMOA 6.05% 2018-2033			/			8 667
SHAF.O3	SHELTER AFRIQUE 6.6% 2014-2021			/			1 000
CRRH.O3	CRRH-UEMOA 6% 2013-2023			/			10 000
CRRH.O4	CRRH-UEMOA 6% 2014-2024			/			9 975
CRRH.O5	CRRH-UEMOA 5.85% 2015-2025			/			10 000
CRRH.O6	CRRH-UEMOA 5.85% 2016-2026			/			10 000
CRRH.O7	CRRH-UEMOA 5.95% 2017-2029			/	7,500	3 520	7 500
CRRH.O8	CRRH-UEMOA 5.95% 2018-2030			/			8 313

SUKUK ET TITRES ASSIMILES

Symbole	Titre	Quantité résiduelle à l'achat	Cours Achat / Vente	Quantité résiduelle à la vente	Cours de Référence	
SUKCI.S2	SUKUK CI 5.75% 2016-2023		/		10 300	
SUKSN.S2	SUKUK SN 6% 2016-2026		/	10,000	200	10 300
SUKTG.S1	SUKUK TG 6.5% 2016-2026	2 000	9,800	/	10 300	

CALENDRIER DES ASSEMBLEES GENERALES

ANNEE : 2021

Société	Nature	Date	Heure	Lieu
---------	--------	------	-------	------

L'actualité de la BRVM sur nos plateformes digitales

Infos BRVM

Pour recevoir les informations boursières par SMS, souscrivez :



Côte d'Ivoire : *430#
Bénin : *430*15#



Côte d'Ivoire : #139#
Burkina Faso : *310#



Côte d'Ivoire : *431#
Niger : *512*9#
Togo : *310#

Site web

www.brvm.org



Application Mobile

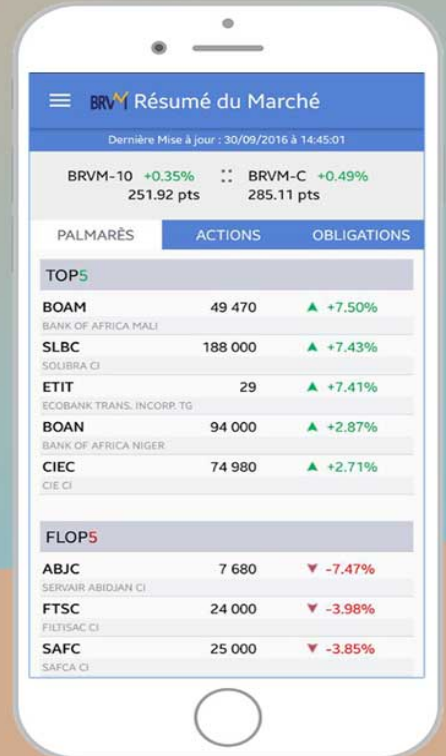

Disponible sur
 Google play

Disponible sur
 App Store

Nous suivre sur :



