

BRVM 10	114,65
Variation Jour	↑ 0,15 %
Variation annuelle	↓ -12,40 %



BULLETIN OFFICIEL DE LA COTE

N° 31

lundi 15 février 2021

Site : www.brvm.org

BRVM Composite	133,35
Variation Jour	↑ 0,21 %
Variation annuelle	↓ -8,27 %

Evolution des indices

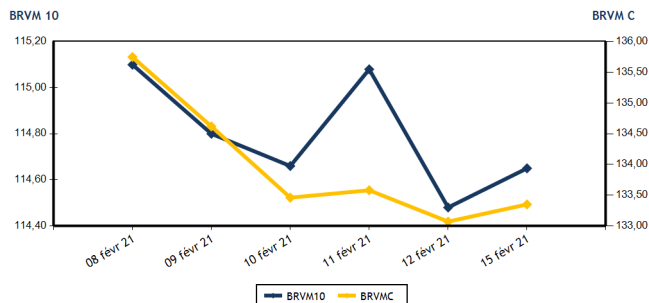

Volumes et valeurs transigés

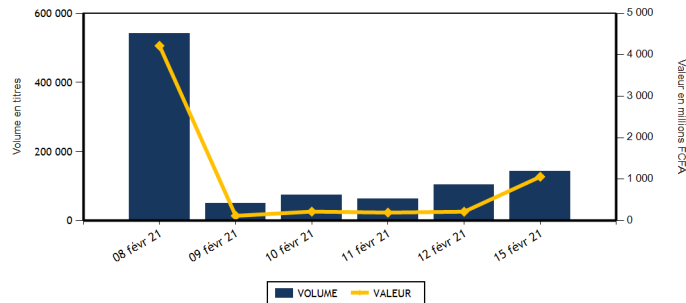

Actions	Niveau	Evol. Jour
Capitalisation boursière (FCFA)(Actions & Droits)	4 012 974 968 756	0,21 %
Volume échangé (Actions & Droits)	52 896	-49,04 %
Valeur transigée (FCFA) (Actions & Droits)	157 041 702	-26,02 %
Nombre de titres transigés	38	5,56 %
Nombre de titres en hausse	8	0,00 %
Nombre de titres en baisse	13	-7,14 %
Nombre de titres inchangés	17	21,43 %

Obligations	Niveau	Evol. Jour
Capitalisation boursière (FCFA)	6 130 105 154 529	-0,01 %
Volume échangé	90 225	20 980,61 %
Valeur transigée (FCFA)	902 251 500	22 527,32 %
Nombre de titres transigés	3	-75,00 %
Nombre de titres en hausse	0	-100,00 %
Nombre de titres en baisse	0	-100,00 %
Nombre de titres inchangés	3	-62,50 %

PLUS FORTES HAUSSES

Titres	Cours	Evol. Jour	Evol. annuelle
ORAGROUP TOGO (ORGT)	3 790	5,28 %	-8,67 %
TRACTAFRIC MOTORS CI (PRSC)	2 060	3,00 %	-6,15 %
BANK OF AFRICA BN (BOAB)	3 900	2,23 %	5,55 %
SETAO CI (STAC)	305	1,67 %	8,93 %
SOCIETE GENERALE COTE D'IVOIRE (SGBC)	8 000	1,27 %	-1,17 %

PLUS FORTES BAISES

Titres	Cours	Evol. Jour	Evol. annuelle
NESTLE CI (N TLC)	555	-7,50 %	73,44 %
CFAO MOTORS CI (CFAC)	405	-6,90 %	12,50 %
BANK OF AFRICA SENEGAL (BOAS)	1 350	-3,57 %	-9,70 %
SAFCA CI (SAFC)	280	-3,45 %	0,00 %
BERNABE CI (BNBC)	580	-3,33 %	-3,33 %

INDICES SECTORIELS

Base = 100 au 14 juin 1999	Nombre de sociétés	Valeur	Evol. Jour	Evol. annuelle	Volume	Valeur	PER moyen
BRVM - INDUSTRIE	12	38,66	-0,59 %	6,65 %	1 083	1 067 945	70,13
BRVM - SERVICES PUBLICS	4	355,95	-0,03 %	-13,28 %	10 251	98 593 285	8,45
BRVM - FINANCES	15	55,64	0,89 %	-7,25 %	30 868	42 011 917	6,27
BRVM - TRANSPORT	2	342,90	0,00 %	-9,45 %	384	536 500	6,03
BRVM - AGRICULTURE	5	108,41	-0,50 %	25,27 %	3 272	7 002 645	8,62
BRVM - DISTRIBUTION	7	197,26	-1,91 %	-12,88 %	6 938	7 798 910	11,87
BRVM - AUTRES SECTEURS	1	376,33	1,67 %	8,93 %	100	30 500	4,73
BRVM - PETITES CAPITALISATIONS	-	-	-	-	-	-	-

Indicateurs	1er et 2è Comp.	BRVM PC
PER moyen du marché	10,16	
Taux de rendement moyen du marché	8,29	
Taux de rentabilité moyen du marché	12,75	
Nombre de sociétés cotées	46	
Nombre de lignes obligataires	84	
Volume moyen annuel par séance	167 989,00	
Valeur moyenne annuelle par séance	1 041 555 334,91	

Indicateurs	1er et 2è Comp.	BRVM PC
Ratio moyen de liquidité	1,50	
Ratio moyen de satisfaction	41,18	
Ratio moyen de tendance	2 747,01	
Ratio moyen de couverture	3,64	
Taux de rotation moyen du marché	0,00	
Prime de risque du marché	-1,34	
Nombre de SGI participantes	26	

Définitions

Volume moyen annuel par séance = Valeur annuel échangé / nombre de séances
 Valeur moyenne annuelle par séance = Valeur annuelle échangée / nombre de séances
 Ratio moyen de liquidité = Moyenne des ratios de liquidité (Titres échangés / Volume des ordres de vente)
 Ratio moyen de satisfaction = Moyenne des ratios de satisfaction (Titres échangés / Volume des ordres d'achat)
 Ratio moyen de tendance = Moyenne des ratios de tendance (Volume des ordres d'achat / Volume des ordres de vente)
 Ratio moyen de couverture = Moyenne des ratios de couverture (Volume des ordres de vente / Volume des ordres d'achat)

Taux moyen de rotation = moyenne des taux de rotation des actions cotées (volume transigé / capi flottante)
 PER moyen du marché = moyenne des PER des actions cotées ayant un PER positif
 Taux de rendement moyen = moyenne des taux de rendement des actions cotées ayant distribué un dividende
 Taux de rentabilité moyen = moyenne des taux de rentabilité des actions cotées
 Prime de risque du marché = (1 / le PER moyen du marché) - le taux de référence actuel des emprunts d'Etat



MARCHE DES ACTIONS

Symbole	Titre	Cours Précédent	Cours du jour		Variation jour	Séance de cotation		Cours Référence	Variation de l'année précédente	Dernier dividende payé		Rdt. Net	PER
			Ouv.	Clôt.		Volume	Valeur			Montant net	Date		
SECTEUR - INDUSTRIE		38,66	points		-0,59 %								
CABC	SICABLE CI	1 150	1 150	1 150	0,00 %	467	537 050	1 150	13,86 %	75,00	29-juil.-20	6,52 %	10,67
FTSC	FILTISAC CI	1 420	1 420	1 400	-1,41 %	106	148 460	1 400	-13,04 %	125,00	6-août-20	8,93 %	10,64
NEIC	NEI-CEDA CI	215	215	215	0,00 %	81	17 415	215	-6,52 %	9,00	28-juin-01		4,67
NTLC	NESTLE CI	600	600	555	-7,50 %	140	78 600	555	73,44 %	31,50	12-août-11		
SEMC	CROWN SIEM CI	235	220	230	-2,13 %	7	1 560	230	15,00 %	16,92	29-sept.-17		8,39
SIVC	AIR LIQUIDE CI	205	205	200	-2,44 %	146	29 350	200	8,11 %	63,00	29-sept.-17		
SLBC	SOLIBRA CI	53 010	NC	NC	0,00 %			53 010	4,15 %	1 368,00	6-juin-19		66,87
SMBC	SMB CI	3 315	3 325	3 320	0,15 %	50	166 070	3 320	7,79 %	450,00	30-août-19		450,08
STBC	SITAB CI	800	NC	NC	0,00 %			800	50,94 %	206,20	19-juin-17		2,71
TTRC	TRITURAF CI-Ste en Liquidation	490	SP	SP	0,00 %			490	0,00 %	1 440,00	19-juil.-02		
UNLC	UNILEVER CI	4 165	NC	NC	0,00 %			4 165	-12,77 %	1 233,00	9-juil.-12		
UNXC	UNIWAX CI	1 040	1 040	1 040	0,00 %	86	89 440	1 040	4,00 %	181,80	11-juil.-19		6,97
TOTAL						1 083	1 067 945						70,13
SECTEUR - SERVICES PUBLICS		355,95	points		-0,03 %								
CIEC	CIE CI	1 400	1 350	1 400	0,00 %	923	1 287 290	1 400	-6,67 %	104,98	5-août-20	7,50 %	12,00
ONTBF	ONATEL BF	3 100	3 010	3 095	-0,16 %	781	2 387 975	3 095	8,03 %	387,17	10-juin-20	12,51 %	7,00
SDCC	SODE CI	2 995	2 995	2 995	0,00 %	95	284 525	2 995	0,17 %	292,50	25-sept.-20	9,77 %	9,13
SNTS	SONATEL SN	11 200	11 200	11 200	0,00 %	8 452	94 633 495	11 200	-17,04 %	1 225,00	20-mai-20	10,94 %	5,69
TOTAL						10 251	98 593 285						8,45
SECTEUR - FINANCES		55,64	points		0,89 %								
BICC	BICI CI	5 700	NC	NC	0,00 %			5 700	-14,67 %	182,90	17-juil.-19		
BOAB	BANK OF AFRICA BN	3 815	3 900	3 900	2,23 %	192	756 450	3 900	5,55 %	436,00	15-mai-20	11,18 %	5,27
BOABF	BANK OF AFRICA BF	3 800	3 800	3 800	0,00 %	15	57 000	3 800	1,33 %	370,00	4-mai-20	9,74 %	4,52
BOAC	BANK OF AFRICA CI	3 370	3 375	3 400	0,89 %	151	512 200	3 400	-7,48 %	315,00	15-juin-20	9,26 %	4,73
BOAM	BANK OF AFRICA ML	1 305	1 210	1 305	0,00 %	20 101	25 699 995	1 305	16,00 %	271,00	15-mai-19		
BOAN	BANK OF AFRICA NG	3 600	3 570	3 600	0,00 %	30	107 760	3 600	2,86 %	429,66	20-mai-20	11,94 %	5,50
BOAS	BANK OF AFRICA SENEGAL	1 400	1 400	1 350	-3,57 %	1 785	2 428 075	1 350	-9,70 %	161,00	19-juin-20	11,93 %	3,55
CBIBF	CORIS BANK INTERNATIONAL	7 650	7 640	7 600	-0,65 %	915	6 755 745	7 600	-6,17 %	420,00	8-juil.-20	5,53 %	8,78
ECOC	ECOBANK COTE D'IVOIRE	3 295	3 295	3 300	0,15 %	150	494 655	3 300	-15,28 %	353,00	20-juil.-20	10,70 %	7,16
ETIT	ECOBANK TRANS. INCORP. TG	13	13	13	0,00 %	5 904	76 752	13	0,00 %	1,21	28-avr.-17		4,35
NSBC	NSIA BANQUE COTE D'IVOIRE	4 095	4 095	4 095	0,00 %	8	32 760	4 095	-31,75 %	77,69	27-juil.-20	1,90 %	7,44
ORGT	ORAGROUP TOGO	3 600	3 795	3 790	5,28 %	100	363 450	3 790	-8,67 %	59,52	17-juil.-20	1,57 %	14,35
SAFC	SAFCA CI	290	280	280	-3,45 %	100	28 000	280	0,00 %	23,04	29-juil.-11		
SGBC	SOCIETE GENERALE COTE D'IVOIRE	7 900	7 900	8 000	1,27 %	192	1 529 450	8 000	-1,17 %	273,00	29-juil.-20	3,41 %	4,95
SIBC	SOCIETE IVOIRIENNE DE BANQUE	2 585	2 585	2 585	0,00 %	1 225	3 169 625	2 585	-4,26 %	270,00	19-juin-20	10,44 %	4,61
TOTAL						30 868	42 011 917						6,27
SECTEUR - TRANSPORT		342,90	points		0,00 %								
SDSC	BOLLORE	1 400	1 400	1 400	0,00 %	384	536 500	1 400	-9,68 %	100,00	18-déc.-20	7,14 %	6,03
SVOC	MOVIS CI	2 395	SP	SP	0,00 %			2 395	0,00 %	270,00	5-juil.-99		

TOTAL

384

536 500

6,03

MARCHE DES ACTIONS

Symbole	Titre	Cours Précédent	Cours du jour		Variation jour	Séance de cotation		Cours Référence	Variation de l'année précédente	Dernier dividende payé		Rdt. Net	PER
			Ouv.	Clôt.		Volume	Valeur			Montant net	Date		
SECTEUR - AGRICULTURE		108,41	points		↓ -0,50 %								
PALC	PALM CI	3 620	3 600	3 600	-0,55 %	1	3 600	3 600	60,00 %	253,47	24-sept.-18		
SCRC	SUCRIVOIRE	555	555	555	0,00 %	76	42 180	555	11,00 %	72,00	28-sept.-18		
SICC	SICOR CI	1 330	NC	NC	0,00 %			1 330	8,13 %	1 919,00	25-sept.-00	0,81	
SOGC	SOGB CI	2 365	2 425	2 365	0,00 %	2 033	4 809 845	2 365	0,64 %	126,00	15-juil.-20	5,33 %	11,30
SPHC	SAPH CI	1 850	1 830	1 830	-1,08 %	1 162	2 147 020	1 830	30,71 %	78,00	27-sept.-18		13,74
TOTAL						3 272	7 002 645						8,62
SECTEUR - DISTRIBUTION		197,26	points		↓ -1,91 %								
ABJC	SERVAIR ABIDJAN CI	970	970	955	-1,55 %	740	717 250	955	-22,98 %	164,96	30-sept.-19		6,80
BNBC	BERNABE CI	600	580	580	-3,33 %	18	10 440	580	-3,33 %	45,00	19-juil.-19		29,32
CFAC	CFAO MOTORS CI	435	405	405	-6,90 %	181	73 305	405	12,50 %	26,07	25-août-20	6,44 %	13,98
PRSC	TRACTAFRIC MOTORS CI	2 000	2 000	2 060	3,00 %	88	176 600	2 060	-6,15 %	159,30	1-sept.-20	7,73 %	11,67
SHEC	VIVO ENERGY CI	580	600	580	0,00 %	222	132 220	580	-3,33 %	63,90	26-nov.-20	11,02 %	6,69
TTLC	TOTAL CI	1 200	1 200	1 200	0,00 %	5 689	6 689 095	1 200	-24,53 %	113,51	25-sept.-20	9,46 %	7,39
TTLS	TOTAL SN	1 290	NC	NC	0,00 %			1 290	-28,33 %	105,30	22-déc.-20	8,16 %	7,21
TOTAL						6 938	7 798 910						11,87
AUTRES SECTEURS		376,33	points		↑ 1,67 %								
STAC	SETAO CI	300	305	305	1,67 %	100	30 500	305	8,93 %				4,73
TOTAL						100	30 500						4,73
TOTAL - Marché des actions						52 896	157 041 702						

MARCHE DES DROITS

Symbole	Titre	Cours Précédent	Cours du jour		Variation jour	Séance de cotation		Cours Référence	Variation depuis l'origine	Parité	Periode de négociation	
			Ouv.	Clôt.		Volume	Valeur				Début	fin
TOTAL												
TOTAL - Marché des droits												

TROISIEME COMPARTIMENT - BRVM PETITES CAPITALISATIONS

Symbole	Titre	Cours Précédent	Cours du jour		Variation jour	Séance de cotation		Cours Référence	Variation depuis l'origine
			Ouv.	Clôt.		Volume	Valeur		
TOTAL									
TOTAL - 3ème Compartiment - BRVM PC									

Légende:
 (#) Fractionnement du titre - Valeur théorique
 Cours du jour: Ouv.: Ouverture Clôt.: Clôture Moy.: Moyen
 Mentions: NC: Non Coté Ex-c: Ex-coupon Ex-d: Ex-droit SP: Suspendu Val-T: Valeur Théorique
 PER = Cours / BNPA selon les données disponibles Rdt. Net: Rendement net (DNPA / Cours)
 Comp.: 1 - Premier Compartiment 2 - Second Compartiment 3 - Compartiment de croissance
 Ratio de liquidité = Titres échangés / Volume des ordres de vente
 : Progression de l'indice sectoriel : Stabilité de l'indice sectoriel : Recul de l'indice sectorie

MARCHE DES OBLIGATIONS

Symbole	Titre	Valeur nominale	Cours Précédent	Cours du jour	Cours Référence	Séance de cotation		Coupon couru	Coupon d'intérêt		Type Amort	
						Volume	Valeur		Période	Montant net	Eché.	
OBLIGATIONS D'ETAT												
EOM.01	ETAT DU MALI 6.20% 2016-2023	4 999	4 987	NC	4 986.50			227,57	A	309,94	23-mai-21	ACD
EOM.02	Etat du Mali 6.50% 2017-2024	8 000	7 840	NC	7 840			428,82	A	520,00	20-avr.-21	AC
EOM.03	ETAT DU MALI 6,50 % 2018-2025	10 000	10 000	NC	10 000			236,85	A	650,00	5-oct.-21	AC
EOM.04	ETAT DU MALI 6,50% 2019-2027	10 000	9 900	NC	9 900			388,22	A	650,00	12-juil.-21	AC
EOM.05	ETAT DU MALI 6,50% 2020-2028	10 000	9 750	NC	9 750			578,77	A	650,00	27-mars-21	ACD
EOS.05	ETAT SENEGAL 6.50% 2013-2023	10 000	10 000	NC	10 000			30,52	S	325,00	29-juil.-21	ACD
EOS.06	ETAT SENEGAL 6.50% 2014-2021	2 000	2 060	NC	2 060			28,73	S	65,00	27-mai-21	ACD
EOS.07	ETAT SENEGAL 6.30% 2015-2025	10 000	10 300	NC	10 300			141,53	S	312,41	25-mai-21	ACD
TPBF.010	TPBF 6,50% 2020 - 2028	10 000	10 000	NC	10 000			265,75	S	325,00	20-mars-21	ACD
TPBF.011	TPBF 6,50 % 2020-2028	10 000	10 000	NC	10 000			66,44	S	325,00	9-juil.-21	ACD
TPBF.04	TPBF 6.50% 2017-2027	10 000	9 900	NC	9 900			26,71	S	322,33	31-juil.-21	ACD
TPBF.05	TPBF 6,50% 2017-2024	10 000	10 300	NC	10 300			85,71	S	325,00	29-juin-21	ACD
TPBF.06	TPBF 6.50% 2018-2025	10 000	10 300	NC	10 300			127,87	S	323,22	5-juin-21	ACD
TPBF.07	TPBF 6,50% 2018- 2025	10 000	10 000	NC	10 000			165,19	S	325,00	15-mai-21	AC
TPBF.08	TPBF 6,50% 2019-2027	10 000	10 000	NC	10 000			179,86	S	322,33	6-mai-21	ACD
TPBF.09	TPBF 6,50% 2019 - 2027	10 000	10 300	NC	10 300			232,14	S	325,00	8-avr.-21	ACD
TPBJ.01	TPBJ 6.50% 2017-2027	10 000	10 300	NC	10 300			559,18	A	650,00	7-avr.-21	ACD
TPBJ.02	TPBJ 6.50% 2018-2025	10 000	10 300	NC	10 300			140,06	S	325,00	29-mai-21	ACD
TPBJ.03	TPBJ 6,50% 2020-2028	10 000	10 000	10 000	10 000	20	200 000	309,86	A	650,00	25-août-21	AC
TPCI.016	TPCI 6.55% 2014-2022	10 000	9 800	NC	9 800			486,32	A	655,00	20-mai-21	ACD
TPCI.017	TPCI 3% 2014-2024	10 000	10 000	NC	10 000			47,80	S	150,00	19-juin-21	ACD
TPCI.018	TPCI 5.85% 2014-2021	10 000	10 000	NC	10 000			93,21	S	292,50	19-juin-21	ACD
TPCI.019	TPCI 5.99% 2015-2025	10 000	10 000	NC	10 000			454,58	A	599,00	14-mai-21	ACD
TPCI.020	TPCI 5.85% 2015-2022	10 000	9 850	NC	9 850			213,75	S	292,50	5-avr.-21	ACD
TPCI.021	TPCI 6% 2016-2028	10 000	10 000	NC	10 000			514,52	A	600,00	8-avr.-21	ACD
TPCI.022	TPCI 5.90% 2016 - 2026	10 000	9 900	NC	9 900			396,03	A	590,00	15-juin-21	ACD
TPCI.023	TPCI 5.90% 2016-2026	10 000	9 850	NC	9 850			145,48	A	590,00	17-nov.-21	ACD
TPCI.024	TPCI 6.25% 2017-2029	10 000	10 500	NC	10 500			236,95	S	312,50	31-mars-21	ACD
TPCI.025	TPCI 5,95% 2017-2024 A	10 000	10 000	NC	10 000			186,35	S	297,50	24-avr.-21	ACD
TPCI.026	TPCI 5,95% 2017-2024 B	10 000	9 950	NC	9 950			159,43	S	297,50	10-mai-21	ACD
TPCI.027	TPCI 6% 2017-2025	10 000	10 000	NC	10 000			79,12	S	300,00	29-juin-21	ACD
TPCI.028	TPCI 6% 2018 - 2026	10 000	10 300	NC	10 300			323,84	A	600,00	2-août-21	ACD
TPCI.029	TPCI 6% 2018-2026	10 000	10 300	NC	10 300			195,62	A	600,00	19-oct.-21	ACD
TPCI.030	TPCI 5,95% 2018-2025	10 000	10 000	NC	10 000			104,33	S	296,68	13-juin-21	ACD
TPCI.031	TPCI 5,75% 2019 - 2026	10 000	10 000	NC	10 000			378,08	A	575,00	20-juin-21	ACD
TPCI.032	TPCI 2,23% 2019-2026	10 000		NC				0,00	A	0,00	20-juin-21	ACD
TPCI.033	TPCI 5.75% 2019-2026	10 000	10 300	NC	10 300			523,01	A	575,00	20-mars-21	ACD
TPCI.034	TPCI 6% 2019-2029	10 000	10 000	NC	10 000			545,75	A	600,00	20-mars-21	ACD
TPCI.035	TPCI 5,75% 2019 -2026	10 000	10 000	NC	10 000			345,00	A	575,00	11-juil.-21	ACD
TPCI.036	TPCI 5,75% 2019- 2026	10 000	10 000	NC	10 000			280,41	A	575,00	21-août-21	ACD
TPCI.037	TPCI 5,80% 2019-2026	10 000	10 000	NC	10 000			116,00	A	580,00	4-déc.-21	ACD
TPCI.038	TPCI 5,75% 2019-2026	10 000	10 000	NC	10 000			115,00	A	575,00	4-déc.-21	ACD
TPCI.039	TPCI 5,75% 2019 - 2026	10 000	10 500	NC	10 500			190,62	A	575,00	17-oct.-21	ACD
TPCI.040	TPCI 5,75% 2019-2026	10 000	10 000	NC	10 000			56,71	A	575,00	10-janv.-22	ACD
TPCI.041	TPCI 5,80% 2020-2027	10 000	10 700	NC	10 700			559,40	A	580,00	28-févr.-21	ACD
TPCI.042	TPCI 5,90% 2020-2030	10 000	10 300	NC	10 300			569,04	A	590,00	28-févr.-21	ACD
TPCI.043	TPCI 5,90% 2020-2030	10 000	10 000	NC	10 000			481,70	A	590,00	23-avr.-21	ACD
TPCI.044	TPCI 5,80% 2020-2027	10 000	10 000	NC	10 000			473,53	A	580,00	23-avr.-21	ACD
TPCI.045	TPCI 5,80% 2020-2027	10 000	10 000	NC	10 000			387,73	A	580,00	16-juin-21	ACD
TPCI.046	TPCI 5,90% 2020-2030	10 000	10 000	NC	10 000			394,41	A	590,00	16-juin-21	ACD
TPCI.047	TPCI 5,80% 2020-2027	10 000	10 000	NC	10 000			387,73	A	580,00	16-juin-21	ACD
TPCI.048	TPCI 5,80% 2020- 2027	10 000	9 950	NC	9 950			319,40	A	580,00	29-juil.-21	ACD
TPCI.049	TPCI 5,90% 2020- 2030	10 000	10 085	NC	10 085			324,90	A	590,00	29-juil.-21	ACD
TPCI.050	TPCI 5,90% 2020-2030	10 000	10 000	NC	10 000			276,41	A	590,00	28-août-21	ACD
TPCI.051	TPCI 5,80% 2020-2027	10 000	10 000	NC	10 000			216,11	A	580,00	2-oct.-21	ACD
TPCI.052	TPCI 5,90% 2020-2030	10 000	10 300	NC	10 300			219,84	A	590,00	2-oct.-21	ACD
TPCI.053	TPCI 5,80% 2020-2027	10 000	10 000	NC	10 000			174,79	A	580,00	28-oct.-21	ACD
TPCI.054	TPCI 5,90% 2020-2030	10 000	10 000	NC	10 000			177,81	A	590,00	28-oct.-21	ACD
TPNE.01	TRESOR PUBLIC DU NIGER 6,50% 2019-2026	10 000	10 500	NC	10 500			576,99	A	650,00	28-mars-21	ACD

lundi 15 février 2021

TPNE.O2	TRESOR PUBLIC DU NIGER 6,50% 2019 - 2026	10 000	9 975	NC	9 975			352,60	A	650,00	1-août-21	ACD
TPNE.O3	TRESOR PUBLIC DU NIGER 6,5% 2020-2027	10 000	10 300	NC	10 300			354,38	A	650,00	31-juil.-21	ACD
TOTAL						20	200 000					

OBLIGATIONS REGIONALES

BIDC.O3	BIDC-EBID 6.50% 2014-2021	10 000	10 000	NC	10 000			251,38	S	325,00	28-mars-21	ACD
BIDC.O4	BIDC-EBID 6.10% 2017-2027	8 750	8 706	NC	8 706.25			356,81	A	533,75	16-juin-21	ACD
BIDC.O5	BIDC-EBID 6,40% 2019-2026	10 000	10 500	NC	10 500			60,11	S	320,00	12-juil.-21	ACD
BOAD.O12	BOAD 5.95% 2014-2021	10 000	10 000	NC	10 000			83,14	A	595,00	26-déc.-21	ACD
CRRH.O1	CRRH-UEMOA 6.10% 2012-2022	10 000	9 925	NC	9 925			3,37	S	305,00	13-août-21	AC
CRRH.O2	CRRH-UEMOA 6.10% 2012-2024	10 000	10 000	NC	10 000			48,87	S	305,00	17-juil.-21	AC
CRRH.O3	CRRH-UEMOA 6% 2013-2023	10 000	10 000	NC	10 000			184,62	S	300,00	26-avr.-21	AC
CRRH.O4	CRRH-UEMOA 6% 2014-2024	10 000	9 975	NC	9 975			77,47	S	300,00	30-juin-21	AC
CRRH.O5	CRRH-UEMOA 5.85% 2015-2025	10 000	10 000	NC	10 000			67,32	S	290,10	4-juil.-21	AC
CRRH.O6	CRRH-UEMOA 5.85% 2016-2026	10 000	10 000	NC	10 000			69,49	S	292,50	3-juil.-21	ACD
CRRH.O7	CRRH-UEMOA 5.95% 2017-2029	7 500	7 500	NC	7 500			110,95	S	223,13	17-mai-21	AC
CRRH.O8	CRRH-UEMOA 5.95% 2018-2030	8 333	8 313	NC	8 313.33			76,28	S	247,92	21-juin-21	AC
CRRH.O9	CRRH-UEMOA 6.05% 2018-2033	8 667	8 667	NC	8 667			80,67	S	262,17	21-juin-21	AC
SHAF.O3	SHELTER AFRIQUE 6.6% 2014-2021	1 000	1 000	NC	1 000			30,92	S	33,27	28-févr.-21	ACD
TOTAL						0	0					

OBLIGATIONS PIVEES

BHSN.O1	DIASPORA BONDS BHS 6,25% 2019-	10 000	9 990	NC	9 990			62,67	S	315,07	10-juil.-21	ACD
FNSBC.O1	FCTC NSIA BANQUE 7 % 2020-2025	9 444	9 444	NC	9 444.44			109,78	T	161,97	16-mars-21	ACD
PADS.O3	PAD 6,60% 2020-2027	10 000	10 000	NC	10 000			215,77	S	330,00	19-avr.-21	ACD
SIFC.O1	SIFCA 6.90% 2013-2021	10 000	10 000	NC	10 000			353,85	A	676,20	8-août-21	ACD
SNLC.O1	SENELEC 6,50% 2018-2025	9 000	9 270	NC	9 270			227,86	S	292,50	27-mars-21	AC
SNTS.O2	SONATEL 6,50% 2020-2027	10 000	10 000	10 000	10 000	90 000	900 000 000	50,22	S	302,99	16-juil.-21	ACD
TOTAL						90 000	900 000 000					

SUKUK ET TITRES ASSIMILES

SUKCI.S2	SUKUK CI 5.75% 2016-2023	10 000	10 300	NC	10 300			257,15	S	289,10	7-mars-21	ACD
SUKSN.S2	SUKUK SN 6% 2016-2026	10 000	10 300	10 300	10 300	205	2 051 500	33,33	S	301,67	26-juil.-21	ACD
SUKTG.S1	SUKUK TG 6.5% 2016-2026	10 000	10 300	NC	10 300			373,89	S	377,99	17-févr.-21	ACD
TOTAL						205	2 051 500					
TOTAL - Marché des obligations						90 225	902 251 500					

Légende :
 (##) (*) Ex-Coupon couru (##)Cours de référence amorti / Coupon couru Ex-c (#)Ex-marge de profits
 Cours du jour: Ouv.: Ouverture Clôt.: Clôture Moy.: Moyen
 Type Amort: Type d'Amortissement IF: In Fine AC: Amortissement Constant AD: Amortissement Dégressif ACD: Amortissement Constant Différé
 Période: Périodicité de paiement des coupons A: Annuelle S: Semestrielle T: Trimestrielle
 Eché.: Échéance de paiement des intérêts
 Mentions: NC: Non Coté Ex-c: Ex-coupon ou Ex-droit SP: Suspendu

INFORMATIONS

OPERATIONS EN COURS

Emetteur	Opération
ETAT DU MALI	Première cotation - ETAT DU MALI 6,50% 2020-2027 - Première cotation le 25 février 2021
TPCI	Première cotation - TPCI 5,80 % 2020-2027 et TPCI 5,90 % 2020-2030 - Première cotation le 18 février 2021
TPCI	Première cotation - TPCI 5,80 % 2020-2027 - Première cotation le 18 février 2021

AVIS

Entité	N°	Nature	Objet
--------	----	--------	-------

COMMUNIQUES

Emetteur	N°	Nature	Objet
----------	----	--------	-------

QUANTITES RESIDUELLES

MARCHE DES ACTIONS

Symbole	Titre	Quantité résiduelle à l'achat	Cours Achat / Vente			Quantité résiduelle à la vente	Cours de Référence
ABJC	SERVAIR ABIDJAN CI	10	955	/	960	932	955
BICC	BICI CI			/	5,700	12 755	5 700
BNBC	BERNABE CI	642	580	/	600	1 753	580
BOAB	BANK OF AFRICA BN	301	3,815	/	3,900	2	3 900
BOABF	BANK OF AFRICA BF	40	3,705	/	3,800	234	3 800
BOAC	BANK OF AFRICA CI	34	3,330	/	3,450	135	3 400
BOAM	BANK OF AFRICA ML	800	1,255	/	1,395	200	1 305
BOAN	BANK OF AFRICA NG	138	3,565	/	3,595	193	3 600
BOAS	BANK OF AFRICA SENEGAL	530	1,350	/	1,400	23 450	1 350
CABC	SICABLE CI	250	1,105	/	1,160	30	1 150
CBIBF	CORIS BANK INTERNATIONAL	28	7,360	/	7,640	21	7 600
CFAC	CFAO MOTORS CI			/	405	538	405
CIEC	CIE CI	24	1,365	/	1,400	273	1 400
ECOC	ECOBANK COTE D'IVOIRE	8	3,250	/	3,300	64	3 300
ETIT	ECOBANK TRANS. INCORP. TG			/	Marché	5 347 915	13
FTSC	FILTISAC CI	4 715	1,400	/	1,420	47	1 400
NEIC	NEI-CEDA CI			/	215	660	215
NSBC	NSIA BANQUE COTE D'IVOIRE	1	3,900	/	4,095	101	4 095
NTLC	NESTLE CI			/	Marché	539	555
ONTBF	ONATEL BF	10	3,050	/	3,095	889	3 095
ORGT	ORAGROUP TOGO	55	3,500	/	3,790	1 060	3 790
PALC	PALM CI	30	3,500	/	3,600	24	3 600
PRSC	TRACTAFRIC MOTORS CI	87	2,000	/	2,060	7 972	2 060
SAFC	SAFCA CI			/	Marché	6 200	280
SCRC	SUCRIVOIRE	440	555	/	570	471	555
SDCC	SOE CI	459	2,900	/	2,995	10	2 995
SDSC	BOLLORE	1 078	1,400	/	1,410	20	1 400
SEMC	CROWN SIEM CI			/	Marché	22	230
SGBC	SOCIETE GENERALE COTE D'IVOIRE	45	7,900	/	8,000	3	8 000
SHEC	VIVO ENERGY CI	270	580	/	600	16 172	580
SIBC	SOCIETE IVOIRIENNE DE BANQUE	20	2,585	/	2,600	963	2 585
SICC	SICOR CI	20	1,335	/			1 330
SIVC	AIR LIQUIDE CI	6 519	200	/	205	1 186	200
SLBC	SOLIBRA CI	2	50,005	/	53,010	5	53 010
SMBC	SMB CI	197	3,355	/	3,560	5	3 320
SNTS	SONATEL SN	7	11,160	/	11,200	3 747	11 200
SOGC	SOGB CI	63	2,365	/	2,425	276	2 365
SPHC	SAPH CI	1 441	1,830	/	1,980	50	1 830
STAC	SETAO CI	685	300	/	320	100	305
STBC	SITAB CI	1 000	740	/	790	440	800
SVOC	MOVIS CI			/			2 395
TTLC	TOTAL CI	5	1,150	/	1,200	770	1 200
TTLS	TOTAL SN	115	1,290	/	1,300	320	1 290
TTRC	TRITURAF CI-Ste en Liquidation			/			490
UNLC	UNILEVER CI			/	4,165	6	4 165
UNXC	UNIWAX CI	20	1,005	/	1,040	2 142	1 040

QUANTITES RESIDUELLES

MARCHE DES DROITS

Symbole	Titre	Quantité résiduelle à l'achat	Cours Achat / Vente	Quantité résiduelle à la vente	Cours de Référence
---------	-------	-------------------------------	---------------------	--------------------------------	--------------------

TROISIEME COMPARTIMENT - BRVM PETITES CAPITALISATIONS

Symbole	Titre	Quantité résiduelle à l'achat	Cours Achat / Vente	Quantité résiduelle à la vente	Cours de Référence
---------	-------	-------------------------------	---------------------	--------------------------------	--------------------

QUANTITES RESIDUELLES

MARCHE DES OBLIGATIONS

Symbole	Titre	Quantité résiduelle à l'achat	Cours Achat / Vente	Quantité résiduelle à la vente	Cours de Référence
BHSN.01	DIASPORA BONDS BHS 6,25% 2019-		/ 9,990	152	9 990
FNSBC.01	FCTC NSIA BANQUE 7 % 2020-2025		/ 9,444.44	709	9 444
PADS.03	PAD 6,60% 2020-2027		/		10 000
SIFC.01	SIFCA 6.90% 2013-2021		/		10 000
SNLC.01	SENELEC 6,50% 2018-2025		/ 9,000	32	9 270
SNTS.02	SONATEL 6,50% 2020-2027		/		10 000
EOM.01	ETAT DU MALI 6.20% 2016-2023		/		4 987
EOM.02	Etat du Mali 6.50% 2017-2024		/		7 840
EOM.03	ETAT DU MALI 6,50 % 2018-2025		/		10 000
EOM.04	ETAT DU MALI 6,50% 2019-2027		/		9 900
EOM.05	ETAT DU MALI 6,50% 2020-2028		/ 9,999	280	9 750
EOS.05	ETAT SENEGAL 6.50% 2013-2023		/		10 000
TPNE.03	TRESOR PUBLIC DU NIGER 6,5% 2020-2027		/		10 300
TPCI.051	TPCI 5,80% 2020-2027		/		10 000
TPCI.052	TPCI 5,90% 2020-2030		/		10 300
TPCI.053	TPCI 5,80% 2020-2027		/		10 000
TPCI.054	TPCI 5,90% 2020-2030		/		10 000
TPNE.01	TRESOR PUBLIC DU NIGER 6,50% 2019-2026		/ 10,000	350	10 500
TPNE.02	TRESOR PUBLIC DU NIGER 6,50% 2019 - 2026		/ 10,000	1 932	9 975
TPCI.045	TPCI 5,80% 2020-2027		/		10 000
TPCI.046	TPCI 5,90% 2020-2030		/		10 000
TPCI.047	TPCI 5,80% 2020-2027		/		10 000
TPCI.048	TPCI 5,80% 2020- 2027		/ 10,000	830	9 950
TPCI.049	TPCI 5,90% 2020- 2030		/		10 085
TPCI.050	TPCI 5,90% 2020-2030		/		10 000
TPCI.039	TPCI 5,75% 2019 - 2026		/		10 500
TPCI.040	TPCI 5,75% 2019-2026		/		10 000
TPCI.041	TPCI 5,80% 2020-2027		/ 10,000	40	10 700
TPCI.042	TPCI 5,90% 2020-2030		/		10 300
TPCI.043	TPCI 5,90% 2020-2030		/ 10,000	3 295	10 000
TPCI.044	TPCI 5,80% 2020-2027		/		10 000
TPCI.033	TPCI 5.75% 2019-2026		/		10 300
TPCI.034	TPCI 6% 2019-2029		/ 10,000	217	10 000
TPCI.035	TPCI 5,75% 2019 -2026		/		10 000
TPCI.036	TPCI 5,75% 2019- 2026		/		10 000
TPCI.037	TPCI 5,80% 2019-2026		/ 10,000	26 491	10 000
TPCI.038	TPCI 5,75% 2019-2026		/ 10,000	82	10 000
TPCI.027	TPCI 6% 2017-2025		/		10 000
TPCI.028	TPCI 6% 2018 - 2026		/		10 300
TPCI.029	TPCI 6% 2018-2026		/ 10,000	24	10 300
TPCI.030	TPCI 5,95% 2018-2025		/		10 000
TPCI.031	TPCI 5,75% 2019 - 2026		/		10 000
TPCI.032	TPCI 2,23% 2019-2026		/		10 000
TPCI.021	TPCI 6% 2016-2028	5 900	9,800 /		10 000
TPCI.022	TPCI 5.90% 2016 - 2026		/ 9,900	50	9 900
TPCI.023	TPCI 5.90% 2016-2026		/		9 850
TPCI.024	TPCI 6.25% 2017-2029		/		10 500
TPCI.025	TPCI 5,95% 2017-2024 A		/		10 000
TPCI.026	TPCI 5,95% 2017-2024 B		/		9 950

lundi 15 février 2021

TPBJ.O3	TPBJ 6,50% 2020-2028	9 088	10,000	/		10 000
TPCI.O16	TPCI 6.55% 2014-2022			/		9 800
TPCI.O17	TPCI 3% 2014-2024			/		10 000
TPCI.O18	TPCI 5.85% 2014-2021			/		10 000
TPCI.O19	TPCI 5.99% 2015-2025			/		10 000
TPCI.O20	TPCI 5.85% 2015-2022			/	9,850	502
TPBF.O6	TPBF 6.50% 2018-2025			/		10 300
TPBF.O7	TPBF 6,50% 2018- 2025	30	10,000	/		10 000
TPBF.O8	TPBF 6,50% 2019-2027			/		10 000
TPBF.O9	TPBF 6,50% 2019 - 2027	3 000	9,800	/		10 300
TPBJ.O1	TPBJ 6.50% 2017-2027			/	10,000	120
TPBJ.O2	TPBJ 6.50% 2018-2025			/	10,300	15
EOS.O6	ETAT SENEGAL 6.50% 2014-2021			/		2 060
EOS.O7	ETAT SENEGAL 6.30% 2015-2025			/		10 300
TPBF.O10	TPBF 6,50% 2020 - 2028			/	10,000	5
TPBF.O11	TPBF 6,50 % 2020-2028	3 008	9,800	/		10 000
TPBF.O4	TPBF 6.50% 2017-2027			/	9,900	93
TPBF.O5	TPBF 6,50% 2017-2024			/		10 300
BIDC.O3	BIDC-EBID 6.50% 2014-2021			/		10 000
BIDC.O4	BIDC-EBID 6.10% 2017-2027	100	8,575	/	8,750	99
BIDC.O5	BIDC-EBID 6,40% 2019-2026			/		10 500
BOAD.O12	BOAD 5.95% 2014-2021			/		10 000
CRRH.O1	CRRH-UEMOA 6.10% 2012-2022			/		9 925
CRRH.O2	CRRH-UEMOA 6.10% 2012-2024			/		10 000
CRRH.O9	CRRH-UEMOA 6.05% 2018-2033			/		8 667
SHAF.O3	SHELTER AFRIQUE 6.6% 2014-2021			/		1 000
CRRH.O3	CRRH-UEMOA 6% 2013-2023			/		10 000
CRRH.O4	CRRH-UEMOA 6% 2014-2024			/		9 975
CRRH.O5	CRRH-UEMOA 5.85% 2015-2025			/		10 000
CRRH.O6	CRRH-UEMOA 5.85% 2016-2026			/		10 000
CRRH.O7	CRRH-UEMOA 5.95% 2017-2029			/	7,500	20
CRRH.O8	CRRH-UEMOA 5.95% 2018-2030			/		8 313

SUKUK ET TITRES ASSIMILES

Symbole	Titre	Quantité résiduelle à l'achat	Cours Achat / Vente	Quantité résiduelle à la vente	Cours de Référence
SUKCI.S2	SUKUK CI 5.75% 2016-2023		/		10 300
SUKSN.S2	SUKUK SN 6% 2016-2026		/		10 300
SUKTG.S1	SUKUK TG 6.5% 2016-2026		/		10 300

CALENDRIER DES ASSEMBLEES GENERALES

ANNEE : 2021

Société	Nature	Date	Heure	Lieu
---------	--------	------	-------	------

L'actualité de la BRVM sur nos plateformes digitales

Infos BRVM

Pour recevoir les informations boursières par SMS, souscrivez :



Côte d'Ivoire : *430#
Bénin : *430*15#



Côte d'Ivoire : #139#
Burkina Faso : *310#



Côte d'Ivoire : *431#
Niger : *512*9#
Togo : *310#

Site web

www.brvm.org



Application Mobile

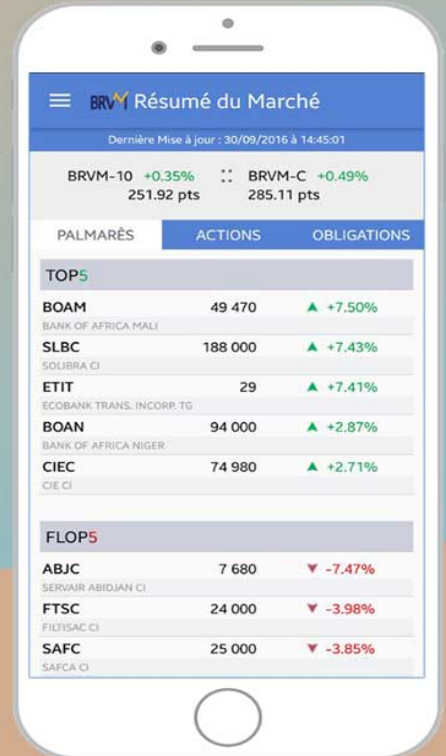

Disponible sur
 Google play

Disponible sur
 App Store

Nous suivre sur :



