

BRVM 10	114,46
Variation Jour	↓ -0,17 %
Variation annuelle	↓ -12,55 %



BULLETIN OFFICIEL DE LA COTE

N° 32

mardi 16 février 2021

Site : www.brvm.org

BRVM Composite	132,78
Variation Jour	↓ -0,43 %
Variation annuelle	↓ -8,66 %

Evolution des indices

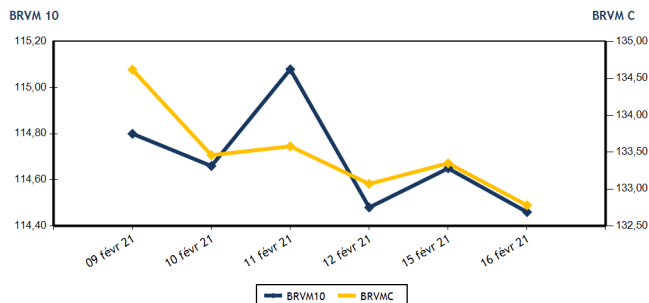

Volumes et valeurs transigés

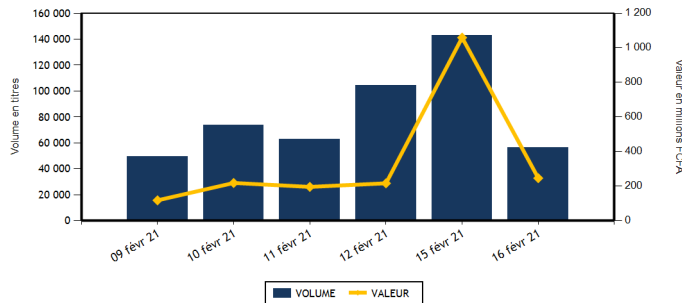

Actions	Niveau	Evol. Jour
Capitalisation boursière (FCFA)(Actions & Droits)	3 996 017 663 756	-0,42 %
Volume échangé (Actions & Droits)	55 496	4,92 %
Valeur transigée (FCFA) (Actions & Droits)	236 846 700	50,82 %
Nombre de titres transigés	38	0,00 %
Nombre de titres en hausse	7	-12,50 %
Nombre de titres en baisse	10	-23,08 %
Nombre de titres inchangés	21	23,53 %

Obligations	Niveau	Evol. Jour
Capitalisation boursière (FCFA)	6 129 677 764 129	-0,01 %
Volume échangé	946	-98,95 %
Valeur transigée (FCFA)	9 327 600	-98,97 %
Nombre de titres transigés	4	33,33 %
Nombre de titres en hausse	2	
Nombre de titres en baisse	1	
Nombre de titres inchangés	1	-66,67 %

PLUS FORTES HAUSES

Titres	Cours	Evol. Jour	Evol. annuelle
BANK OF AFRICA SENEGAL (BOAS)	1 395	3,33 %	-6,69 %
SUCRIVOIRE (SCRC)	570	2,70 %	14,00 %
SMB CI (SMBC)	3 360	1,20 %	9,09 %
BOLLORE (SDSC)	1 415	1,07 %	-8,71 %
TOTAL SN (TTLS)	1 300	0,78 %	-27,78 %

PLUS FORTES BAISES

Titres	Cours	Evol. Jour	Evol. annuelle
BICI CI (BICC)	5 300	-7,02 %	-20,66 %
BANK OF AFRICA ML (BOAM)	1 215	-6,90 %	8,00 %
SAPH CI (SPHC)	1 730	-5,46 %	23,57 %
TOTAL CI (TTLC)	1 165	-2,92 %	-26,73 %
BANK OF AFRICA BF (BOABF)	3 695	-2,76 %	-1,47 %

INDICES SECTORIELS

Base = 100 au 14 juin 1999	Nombre de sociétés	Valeur	Evol. Jour	Evol. annuelle	Volume	Valeur	PER moyen
BRVM - INDUSTRIE	12	38,69	0,08 %	6,73 %	6 109	3 446 195	70,78
BRVM - SERVICES PUBLICS	4	355,96	0,00 %	-13,28 %	17 921	165 306 725	8,46
BRVM - FINANCES	15	55,29	-0,63 %	-7,83 %	23 639	59 386 580	6,25
BRVM - TRANSPORT	2	346,48	1,04 %	-8,51 %	96	135 775	6,10
BRVM - AGRICULTURE	5	106,42	-1,84 %	22,97 %	2 033	3 155 060	8,37
BRVM - DISTRIBUTION	7	194,49	-1,40 %	-14,11 %	5 698	5 416 365	11,79
BRVM - AUTRES SECTEURS	1	376,33	0,00 %	8,93 %	0	0	4,73
BRVM - PETITES CAPITALISATIONS	-	-	-	-	-	-	-

Indicateurs	1er et 2è Comp.	BRVM PC
PER moyen du marché	10,21	
Taux de rendement moyen du marché	8,31	
Taux de rentabilité moyen du marché	12,61	
Nombre de sociétés cotées	46	
Nombre de lignes obligataires	84	
Volume moyen annuel par séance	164 504,00	
Valeur moyenne annuelle par séance	1 016 699 677,57	

Indicateurs	1er et 2è Comp.	BRVM PC
Ratio moyen de liquidité	1,00	
Ratio moyen de satisfaction	19,40	
Ratio moyen de tendance	1 941,33	
Ratio moyen de couverture	5,15	
Taux de rotation moyen du marché	0,01	
Prime de risque du marché	-1,36	
Nombre de SGI participantes	28	

Définitions

Volume moyen annuel par séance = Valeur annuelle échangée / nombre de séances
 Valeur moyenne annuelle par séance = Valeur annuelle échangée / nombre de séances
 Ratio moyen de liquidité = Moyenne des ratios de liquidité (Titres échangés / Volume des ordres de vente)
 Ratio moyen de satisfaction = Moyenne des ratios de satisfaction (Titres échangés / Volume des ordres d'achat)
 Ratio moyen de tendance = Moyenne des ratios de tendance (Volume des ordres d'achat / Volume des ordres de vente)
 Ratio moyen de couverture = Moyenne des ratios de couverture (Volume des ordres de vente / Volume des ordres d'achat)

Taux moyen de rotation = moyenne des taux de rotation des actions cotées (volume transigé / capi flottante)
 PER moyen du marché = moyenne des PER des actions cotées ayant un PER positif
 Taux de rendement moyen = moyenne des taux de rendement des actions cotées ayant distribué un dividende
 Taux de rentabilité moyen = moyenne des taux de rentabilité des actions cotées
 Prime de risque du marché = (1 / le PER moyen du marché) - le taux de référence actuel des emprunts d'Etat



BRVM - BOURSE REGIONALE DES VALEURS MOBILIERES
 BRVM - Société Anonyme au capital de 3.062.040.000 CFA - RC : CI - ABJ - 1997 - B - 208435 - CC : 9819725 - E
 Siège Social : Abidjan - CÔTE D'IVOIRE. Adresse : 18, Rue Joseph ANOMA (Rue des Banques) - Abidjan
 Tél : +225 20 32 66 85 / 86, Fax : +225 20 32 66 84, Mail : brvm@brvm.org, Site Web : www.brvm.org

MARCHE DES ACTIONS

Symbole	Titre	Cours Précédent	Cours du jour		Variation jour	Séance de cotation		Cours Référence	Variation de l'année précédente	Dernier dividende payé		Rdt. Net	PER
			Ouv.	Clôt.		Volume	Valeur			Montant net	Date		
SECTEUR - INDUSTRIE		38,69	points	↑	0,08 %								
CABC	SICABLE CI	1 150	1 155	1 130	-1,74 %	13	14 765	1 130	11,88 %	75,00	29-juil.-20	6,64 %	10,49
FTSC	FILTISAC CI	1 400	1 405	1 400	0,00 %	407	570 065	1 400	-13,04 %	125,00	6-août-20	8,93 %	10,64
NEIC	NEI-CEDA CI	215	215	215	0,00 %	15	3 225	215	-6,52 %	9,00	28-juin-01		4,67
NTLC	NESTLE CI	555	550	555	0,00 %	2 561	1 417 915	555	73,44 %	31,50	12-août-11		
SEMC	CROWN SIEM CI	230	230	230	0,00 %	54	12 420	230	15,00 %	16,92	29-sept.-17		8,39
SIVC	AIR LIQUIDE CI	200	200	200	0,00 %	1 926	385 705	200	8,11 %	63,00	29-sept.-17		
SLBC	SOLIBRA CI	53 010	NC	NC	0,00 %			53 010	4,15 %	1 368,00	6-juin-19		66,87
SMBC	SMB CI	3 320	3 360	3 360	1,20 %	70	235 200	3 360	9,09 %	450,00	30-août-19		455,50
STBC	SITAB CI	800	740	800	0,00 %	999	740 340	800	50,94 %	206,20	19-juin-17		2,71
TTRC	TRITURAF CI-Ste en Liquidation	490	SP	SP	0,00 %			490	0,00 %	1 440,00	19-juil.-02		
UNLC	UNILEVER CI	4 165	NC	NC	0,00 %			4 165	-12,77 %	1 233,00	9-juil.-12		
UNXC	UNIWAX CI	1 040	1 040	1 040	0,00 %	64	66 560	1 040	4,00 %	181,80	11-juil.-19		6,97
TOTAL						6 109	3 446 195						70,78
SECTEUR - SERVICES PUBLICS		355,96	points	→	0,00 %								
CIEC	CIE CI	1 400	1 400	1 400	0,00 %	76	106 400	1 400	-6,67 %	104,98	5-août-20	7,50 %	12,00
ONTBF	ONATEL BF	3 095	3 090	3 095	0,00 %	3 601	11 132 410	3 095	8,03 %	387,17	10-juin-20	12,51 %	7,00
SDCC	SODE CI	2 995	2 995	3 000	0,17 %	666	1 997 450	3 000	0,33 %	292,50	25-sept.-20	9,75 %	9,15
SNTS	SONATEL SN	11 200	11 200	11 200	0,00 %	13 578	152 070 465	11 200	-17,04 %	1 225,00	20-mai-20	10,94 %	5,69
TOTAL						17 921	165 306 725						8,46
SECTEUR - FINANCES		55,29	points	↓	-0,63 %								
BICC	BICI CI	5 700	5 300	5 300	-7,02 %	2	10 600	5 300	-20,66 %	182,90	17-juil.-19		
BOAB	BANK OF AFRICA BN	3 900	3 900	3 900	0,00 %	2 224	8 673 515	3 900	5,55 %	436,00	15-mai-20	11,18 %	5,27
BOABF	BANK OF AFRICA BF	3 800	3 695	3 695	-2,76 %	106	391 670	3 695	-1,47 %	370,00	4-mai-20	10,01 %	4,39
BOAC	BANK OF AFRICA CI	3 400	3 395	3 400	0,00 %	145	492 425	3 400	-7,48 %	315,00	15-juin-20	9,26 %	4,73
BOAM	BANK OF AFRICA ML	1 305	1 255	1 215	-6,90 %	10 207	12 898 910	1 215	8,00 %	271,00	15-mai-19		
BOAN	BANK OF AFRICA NG	3 600	3 595	3 600	0,00 %	7 100	25 558 620	3 600	2,86 %	429,66	20-mai-20	11,94 %	5,50
BOAS	BANK OF AFRICA SENEGAL	1 350	1 400	1 395	3,33 %	105	146 550	1 395	-6,69 %	161,00	19-juin-20	11,54 %	3,67
CBIBF	CORIS BANK INTERNATIONAL	7 600	NC	NC	0,00 %			7 600	-6,17 %	420,00	8-juil.-20	5,53 %	8,78
ECOC	ECOBANK COTE D'IVOIRE	3 300	3 295	3 295	-0,15 %	490	1 614 425	3 295	-15,40 %	353,00	20-juil.-20	10,71 %	7,15
ETIT	ECOBANK TRANS. INCORP. TG	13	13	13	0,00 %	1 185	15 405	13	0,00 %	1,21	28-avr.-17		4,35
NSBC	NSIA BANQUE COTE D'IVOIRE	4 095	4 000	3 995	-2,44 %	327	1 307 950	3 995	-33,42 %	77,69	27-juil.-20	1,94 %	7,26
ORGT	ORAGROUP TOGO	3 790	3 510	3 790	0,00 %	761	2 708 435	3 790	-8,67 %	59,52	17-juil.-20	1,57 %	14,35
SAFC	SAFCA CI	280	NC	NC	0,00 %			280	0,00 %	23,04	29-juil.-11		
SGBC	SOCIETE GENERALE COTE D'IVOIRE	8 000	7 900	8 000	0,00 %	575	4 496 050	8 000	-1,17 %	273,00	29-juil.-20	3,41 %	4,95
SIBC	SOCIETE IVOIRIENNE DE BANQUE	2 585	2 600	2 600	0,58 %	412	1 072 025	2 600	-3,70 %	270,00	19-juin-20	10,38 %	4,63
TOTAL						23 639	59 386 580						6,25
SECTEUR - TRANSPORT		346,48	points	↑	1,04 %								
SDSC	BOLLORE	1 400	1 410	1 415	1,07 %	96	135 775	1 415	-8,71 %	100,00	18-déc.-20	7,07 %	6,10
SVOC	MOVIS CI	2 395	SP	SP	0,00 %			2 395	0,00 %	270,00	5-juil.-99		

TOTAL	96	135 775	6,10
-------	----	---------	------

MARCHE DES ACTIONS

Symbole	Titre	Cours Précédent	Cours du jour		Variation jour	Séance de cotation		Cours Référence	Variation de l'année précédente	Dernier dividende payé		Rdt. Net	PER
			Ouv.	Clôt.		Volume	Valeur			Montant net	Date		
SECTEUR - AGRICULTURE		106,42	points		↓	-1,84 %							
PALC	PALM CI	3 600	3 550	3 550	-1,39 %	135	479 150	3 550	57,78 %	253,47	24-sept.-18		
SCRC	SUCRIVOIRE	555	570	570	2,70 %	824	457 380	570	14,00 %	72,00	28-sept.-18		
SICC	SICOR CI	1 330	NC	NC	0,00 %			1 330	8,13 %	1 919,00	25-sept.-00	0,81	
SOGC	SOGB CI	2 365	2 370	2 365	0,00 %	564	1 333 930	2 365	0,64 %	126,00	15-juil.-20	5,33 %	11,30
SPHC	SAPH CI	1 830	1 960	1 730	-5,46 %	510	884 600	1 730	23,57 %	78,00	27-sept.-18		12,99
TOTAL						2 033	3 155 060						8,37
SECTEUR - DISTRIBUTION		194,49	points		↓	-1,40 %							
ABJC	SERVAIR ABIDJAN CI	955	955	955	0,00 %	377	359 505	955	-22,98 %	164,96	30-sept.-19		6,80
BNBC	BERNABE CI	580	580	580	0,00 %	872	505 760	580	-3,33 %	45,00	19-juil.-19		29,32
CFAC	CFAO MOTORS CI	405	400	395	-2,47 %	193	76 865	395	9,72 %	26,07	25-août-20	6,60 %	13,63
PRSC	TRACTAFRIC MOTORS CI	2 060	2 060	2 060	0,00 %	581	1 196 860	2 060	-6,15 %	159,30	1-sept.-20	7,73 %	11,67
SHEC	VIVO ENERGY CI	580	585	580	0,00 %	1 785	1 022 990	580	-3,33 %	63,90	26-nov.-20	11,02 %	6,69
TTLC	TOTAL CI	1 200	1 200	1 165	-2,92 %	1 462	1 699 150	1 165	-26,73 %	113,51	25-sept.-20	9,74 %	7,17
TTLS	TOTAL SN	1 290	1 295	1 300	0,78 %	428	555 235	1 300	-27,78 %	105,30	22-déc.-20	8,10 %	7,27
TOTAL						5 698	5 416 365						11,79
AUTRES SECTEURS		376,33	points		→	0,00 %							
STAC	SETAO CI	305	NC	NC	0,00 %			305	8,93 %				4,73
TOTAL						0	0						4,73
TOTAL - Marché des actions						55 496	236 846 700						

MARCHE DES DROITS

Symbole	Titre	Cours Précédent	Cours du jour		Variation jour	Séance de cotation		Cours Référence	Variation depuis l'origine	Parité	Periode de négociation	
			Ouv.	Clôt.		Volume	Valeur				Début	fin
TOTAL												
TOTAL - Marché des droits												

TROISIEME COMPARTIMENT - BRVM PETITES CAPITALISATIONS

Symbole	Titre	Cours Précédent	Cours du jour		Variation jour	Séance de cotation		Cours Référence	Variation depuis l'origine
			Ouv.	Clôt.		Volume	Valeur		
TOTAL									
TOTAL - 3ème Compartiment - BRVM PC									

Légende:
 (#) Fractionnement du titre - Valeur théorique
 Cours du jour: Ouv.: Ouverture Clôt.: Clôture Moy.: Moyen
 Mentions : NC: Non Coté Ex-c: Ex-coupon Ex-d: Ex-droit SP: Suspendu Val-T: Valeur Théorique
 PER = Cours / BNPA selon les données disponibles Rdt. Net: Rendement net (DNPA / Cours)
 Comp.: 1 - Premier Compartiment 2 - Second Compartiment 3 - Compartiment de croissance
 Ratio de liquidité = Titres échangés / Volume des ordres de vente
 : Progression de l'indice sectoriel : Stabilité de l'indice sectoriel : Recul de l'indice sectorie

MARCHE DES OBLIGATIONS

Symbole	Titre	Valeur nominale	Cours Précédent	Cours du jour	Cours Référence	Séance de cotation		Coupon couru	Coupon d'intérêt		Type Amort	
						Volume	Valeur		Période	Montant net	Eché.	
OBLIGATIONS D'ETAT												
EOM.01	ETAT DU MALI 6.20% 2016-2023	4 999	4 987	NC	4 986.50			228,42	A	309,94	23-mai-21	ACD
EOM.02	Etat du Mali 6.50% 2017-2024	8 000	7 840	NC	7 840			430,25	A	520,00	20-avr.-21	AC
EOM.03	ETAT DU MALI 6,50 % 2018-2025	10 000	10 000	NC	10 000			238,63	A	650,00	5-oct.-21	AC
EOM.04	ETAT DU MALI 6,50% 2019-2027	10 000	9 900	NC	9 900			390,00	A	650,00	12-juil.-21	AC
EOM.05	ETAT DU MALI 6,50% 2020-2028	10 000	9 750	NC	9 750			580,55	A	650,00	27-mars-21	ACD
EOS.05	ETAT SENEGAL 6.50% 2013-2023	10 000	10 000	NC	10 000			32,32	S	325,00	29-juil.-21	ACD
EOS.06	ETAT SENEGAL 6.50% 2014-2021	2 000	2 060	NC	2 060			29,09	S	65,00	27-mai-21	ACD
EOS.07	ETAT SENEGAL 6.30% 2015-2025	10 000	10 300	NC	10 300			143,26	S	312,41	25-mai-21	ACD
TPBF.010	TPBF 6,50% 2020 - 2028	10 000	10 000	NC	10 000			267,54	S	325,00	20-mars-21	ACD
TPBF.011	TPBF 6,50 % 2020-2028	10 000	10 000	NC	10 000			68,23	S	325,00	9-juil.-21	ACD
TPBF.04	TPBF 6.50% 2017-2027	10 000	9 900	NC	9 900			28,49	S	322,33	31-juil.-21	ACD
TPBF.05	TPBF 6,50% 2017-2024	10 000	10 300	NC	10 300			87,50	S	325,00	29-juin-21	ACD
TPBF.06	TPBF 6.50% 2018-2025	10 000	10 300	NC	10 300			129,64	S	323,22	5-juin-21	ACD
TPBF.07	TPBF 6,50% 2018- 2025	10 000	10 000	NC	10 000			166,99	S	325,00	15-mai-21	AC
TPBF.08	TPBF 6,50% 2019-2027	10 000	10 000	NC	10 000			181,64	S	322,33	6-mai-21	ACD
TPBF.09	TPBF 6,50% 2019 - 2027	10 000	10 300	NC	10 300			233,93	S	325,00	8-avr.-21	ACD
TPBJ.01	TPBJ 6.50% 2017-2027	10 000	10 300	NC	10 300			560,96	A	650,00	7-avr.-21	ACD
TPBJ.02	TPBJ 6.50% 2018-2025	10 000	10 300	NC	10 300			141,85	S	325,00	29-mai-21	ACD
TPBJ.03	TPBJ 6,50% 2020-2028	10 000	10 000	NC	10 000			311,64	A	650,00	25-août-21	AC
TPCI.016	TPCI 6.55% 2014-2022	10 000	9 800	NC	9 800			488,11	A	655,00	20-mai-21	ACD
TPCI.017	TPCI 3% 2014-2024	10 000	10 000	NC	10 000			48,63	S	150,00	19-juin-21	ACD
TPCI.018	TPCI 5.85% 2014-2021	10 000	10 000	NC	10 000			94,82	S	292,50	19-juin-21	ACD
TPCI.019	TPCI 5.99% 2015-2025	10 000	10 000	NC	10 000			456,22	A	599,00	14-mai-21	ACD
TPCI.020	TPCI 5.85% 2015-2022	10 000	9 850	NC	9 850			215,36	S	292,50	5-avr.-21	ACD
TPCI.021	TPCI 6% 2016-2028	10 000	10 000	NC	10 000			516,16	A	600,00	8-avr.-21	ACD
TPCI.022	TPCI 5.90% 2016 - 2026	10 000	9 900	NC	9 900			397,64	A	590,00	15-juin-21	ACD
TPCI.023	TPCI 5.90% 2016-2026	10 000	9 850	NC	9 850			147,10	A	590,00	17-nov.-21	ACD
TPCI.024	TPCI 6.25% 2017-2029	10 000	10 500	NC	10 500			238,67	S	312,50	31-mars-21	ACD
TPCI.025	TPCI 5,95% 2017-2024 A	10 000	10 000	NC	10 000			187,98	S	297,50	24-avr.-21	ACD
TPCI.026	TPCI 5,95% 2017-2024 B	10 000	9 950	NC	9 950			161,08	S	297,50	10-mai-21	ACD
TPCI.027	TPCI 6% 2017-2025	10 000	10 000	NC	10 000			80,77	S	300,00	29-juin-21	ACD
TPCI.028	TPCI 6% 2018 - 2026	10 000	10 300	NC	10 300			325,48	A	600,00	2-août-21	ACD
TPCI.029	TPCI 6% 2018-2026	10 000	10 300	NC	10 300			197,26	A	600,00	19-oct.-21	ACD
TPCI.030	TPCI 5,95% 2018-2025	10 000	10 000	NC	10 000			105,96	S	296,68	13-juin-21	ACD
TPCI.031	TPCI 5,75% 2019 - 2026	10 000	10 000	NC	10 000			379,66	A	575,00	20-juin-21	ACD
TPCI.032	TPCI 2,23% 2019-2026	10 000		NC				0,00	A	0,00	20-juin-21	ACD
TPCI.033	TPCI 5.75% 2019-2026	10 000	10 300	NC	10 300			524,59	A	575,00	20-mars-21	ACD
TPCI.034	TPCI 6% 2019-2029	10 000	10 000	NC	10 000			547,40	A	600,00	20-mars-21	ACD
TPCI.035	TPCI 5,75% 2019 -2026	10 000	10 000	NC	10 000			346,58	A	575,00	11-juil.-21	ACD
TPCI.036	TPCI 5,75% 2019- 2026	10 000	10 000	NC	10 000			281,99	A	575,00	21-août-21	ACD
TPCI.037	TPCI 5,80% 2019-2026	10 000	10 000	NC	10 000			117,59	A	580,00	4-déc.-21	ACD
TPCI.038	TPCI 5,75% 2019-2026	10 000	10 000	NC	10 000			116,58	A	575,00	4-déc.-21	ACD
TPCI.039	TPCI 5,75% 2019 - 2026	10 000	10 500	NC	10 500			192,19	A	575,00	17-oct.-21	ACD
TPCI.040	TPCI 5,75% 2019-2026	10 000	10 000	NC	10 000			58,29	A	575,00	10-janv.-22	ACD
TPCI.041	TPCI 5,80% 2020-2027	10 000	10 700	NC	10 700			560,98	A	580,00	28-févr.-21	ACD
TPCI.042	TPCI 5,90% 2020-2030	10 000	10 300	NC	10 300			570,66	A	590,00	28-févr.-21	ACD
TPCI.043	TPCI 5,90% 2020-2030	10 000	10 000	9 900	9 900	63	623 700	483,32	A	590,00	23-avr.-21	ACD
TPCI.044	TPCI 5,80% 2020-2027	10 000	10 000	NC	10 000			475,12	A	580,00	23-avr.-21	ACD
TPCI.045	TPCI 5,80% 2020-2027	10 000	10 000	NC	10 000			389,32	A	580,00	16-juin-21	ACD
TPCI.046	TPCI 5,90% 2020-2030	10 000	10 000	NC	10 000			396,03	A	590,00	16-juin-21	ACD
TPCI.047	TPCI 5,80% 2020-2027	10 000	10 000	NC	10 000			389,32	A	580,00	16-juin-21	ACD
TPCI.048	TPCI 5,80% 2020- 2027	10 000	9 950	NC	9 950			320,99	A	580,00	29-juil.-21	ACD
TPCI.049	TPCI 5,90% 2020- 2030	10 000	10 085	NC	10 085			326,52	A	590,00	29-juil.-21	ACD
TPCI.050	TPCI 5,90% 2020-2030	10 000	10 000	NC	10 000			278,03	A	590,00	28-août-21	ACD
TPCI.051	TPCI 5,80% 2020-2027	10 000	10 000	NC	10 000			217,70	A	580,00	2-oct.-21	ACD
TPCI.052	TPCI 5,90% 2020-2030	10 000	10 300	NC	10 300			221,45	A	590,00	2-oct.-21	ACD
TPCI.053	TPCI 5,80% 2020-2027	10 000	10 000	NC	10 000			176,38	A	580,00	28-oct.-21	ACD
TPCI.054	TPCI 5,90% 2020-2030	10 000	10 000	NC	10 000			179,42	A	590,00	28-oct.-21	ACD
TPNE.01	TRESOR PUBLIC DU NIGER 6,50% 2019-2026	10 000	10 500	NC	10 500			578,77	A	650,00	28-mars-21	ACD

mardi 16 février 2021

TPNE.O2	TRESOR PUBLIC DU NIGER 6,50% 2019 - 2026	10 000	9 975	9 975	9 975	94	937 650	354,38	A	650,00	1-août-21	ACD
TPNE.O3	TRESOR PUBLIC DU NIGER 6,5% 2020-2027	10 000	10 300	NC	10 300			356,16	A	650,00	31-juil.-21	ACD
TOTAL						157	1 561 350					

OBLIGATIONS REGIONALES

BIDC.O3	BIDC-EBID 6.50% 2014-2021	10 000	10 000	NC	10 000			253,18	S	325,00	28-mars-21	ACD
BIDC.O4	BIDC-EBID 6.10% 2017-2027	8 750	8 706	8 750	8 750	99	866 250	358,27	A	533,75	16-juin-21	ACD
BIDC.O5	BIDC-EBID 6,40% 2019-2026	10 000	10 500	NC	10 500			61,88	S	320,00	12-juil.-21	ACD
BOAD.O12	BOAD 5.95% 2014-2021	10 000	10 000	NC	10 000			84,77	A	595,00	26-déc.-21	ACD
CRRH.O1	CRRH-UEMOA 6.10% 2012-2022	10 000	9 925	NC	9 925			5,06	S	305,00	13-août-21	AC
CRRH.O2	CRRH-UEMOA 6.10% 2012-2024	10 000	10 000	NC	10 000			50,55	S	305,00	17-juil.-21	AC
CRRH.O3	CRRH-UEMOA 6% 2013-2023	10 000	10 000	NC	10 000			186,26	S	300,00	26-avr.-21	AC
CRRH.O4	CRRH-UEMOA 6% 2014-2024	10 000	9 975	NC	9 975			79,12	S	300,00	30-juin-21	AC
CRRH.O5	CRRH-UEMOA 5.85% 2015-2025	10 000	10 000	NC	10 000			68,92	S	290,10	4-juil.-21	AC
CRRH.O6	CRRH-UEMOA 5.85% 2016-2026	10 000	10 000	NC	10 000			71,10	S	292,50	3-juil.-21	ACD
CRRH.O7	CRRH-UEMOA 5.95% 2017-2029	7 500	7 500	NC	7 500			112,18	S	223,13	17-mai-21	AC
CRRH.O8	CRRH-UEMOA 5.95% 2018-2030	8 333	8 313	NC	8 313.33			77,64	S	247,92	21-juin-21	AC
CRRH.O9	CRRH-UEMOA 6.05% 2018-2033	8 667	8 667	NC	8 667			82,11	S	262,17	21-juin-21	AC
SHAF.O3	SHELTER AFRIQUE 6.6% 2014-2021	1 000	1 000	NC	1 000			31,10	S	33,27	28-févr.-21	ACD
TOTAL						99	866 250					

OBLIGATIONS PIVEES

BHSN.O1	DIASPORA BONDS BHS 6,25% 2019-	10 000	9 990	10 000	10 000	690	6 900 000	64,41	S	315,07	10-juil.-21	ACD
FNSBC.O1	FCTC NSIA BANQUE 7 % 2020-2025	9 444	9 444	NC	9 444.44			111,58	T	161,97	16-mars-21	ACD
PADS.O3	PAD 6,60% 2020-2027	10 000	10 000	NC	10 000			217,58	S	330,00	19-avr.-21	ACD
SIFC.O1	SIFCA 6.90% 2013-2021	10 000	10 000	NC	10 000			355,70	A	676,20	8-août-21	ACD
SNLC.O1	SENELEC 6,50% 2018-2025	9 000	9 270	NC	9 270			229,48	S	292,50	27-mars-21	AC
SNTS.O2	SONATEL 6,50% 2020-2027	10 000	10 000	NC	10 000			51,89	S	302,99	16-juil.-21	ACD
TOTAL						690	6 900 000					

SUKUK ET TITRES ASSIMILES

SUKCI.S2	SUKUK CI 5.75% 2016-2023	10 000	10 300	NC	10 300			258,75	S	289,10	7-mars-21	ACD
SUKSN.S2	SUKUK SN 6% 2016-2026	10 000	10 300	NC	10 300			35,00	S	301,67	26-juil.-21	ACD
SUKTG.S1	SUKUK TG 6.5% 2016-2026	10 000	10 300	NC	10 300			375,94	S	377,99	17-févr.-21	ACD
TOTAL						0	0					
TOTAL - Marché des obligations						946	9 327 600					

Légende :
 (##) (*) Ex-Coupon couru (##)Cours de référence amorti / Coupon couru Ex-c (#)Ex-marge de profits
 Cours du jour: Ouv.: Ouverture Clôt.: Clôture Moy.: Moyen
 Type Amort: Type d'Amortissement IF: In Fine AC: Amortissement Constant AD: Amortissement Dégressif ACD: Amortissement Constant Différé
 Période: Périodicité de paiement des coupons A: Annuelle S: Semestrielle T: Trimestrielle
 Eché.: Échéance de paiement des intérêts
 Mentions: NC: Non Coté Ex-c: Ex-coupon ou Ex-droit SP: Suspendu

INFORMATIONS

OPERATIONS EN COURS

Emetteur	Opération
ETAT DU MALI	Première cotation - ETAT DU MALI 6,50% 2020-2027 - Première cotation le 25 février 2021
TPCI	Première cotation - TPCI 5,80 % 2020-2027 et TPCI 5,90 % 2020-2030 - Première cotation le 18 février 2021
TPCI	Première cotation - TPCI 5,80 % 2020-2027 - Première cotation le 18 février 2021

AVIS

Entité	N°	Nature	Objet
DC/BR	013 - 2021	Païement Intérêts et remboursement	Païement des intérêts semestriels et remboursement total du capital - SHELTER AFRIQUE 6,6 % 2014-2021
BRVM	022-2021	Païement Intérêts	Païement des intérêts annuels - TPCI 5,80% 2020-2027 (TPCI.O41)
BRVM	023-2021	Païement Intérêts	Païement des intérêts annuels - TPCI 5,90% 2020-2030 (TPCI.O42)
CREPMF	20210216	Communiqué CREPMF	Communiqué CREPMF - Consultation publique

COMMUNIQUES

Emetteur	N°	Nature	Objet
----------	----	--------	-------

QUANTITES RESIDUELLES

MARCHE DES ACTIONS

Symbole	Titre	Quantité résiduelle à l'achat	Cours Achat / Vente			Quantité résiduelle à la vente	Cours de Référence
ABJC	SERVAIR ABIDJAN CI	2	945	/	955	226	955
BICC	BICI CI			/	5,600	18	5 300
BNBC	BERNABE CI	72	575	/	580	881	580
BOAB	BANK OF AFRICA BN	17	3,895	/	3,900	1 000	3 900
BOABF	BANK OF AFRICA BF	100	3,695	/	3,700	160	3 695
BOAC	BANK OF AFRICA CI	45	3,395	/	3,400	49	3 400
BOAM	BANK OF AFRICA ML	1 236	1,215	/	1,280	1 060	1 215
BOAN	BANK OF AFRICA NG	50	3,570	/	3,600	3 930	3 600
BOAS	BANK OF AFRICA SENEGAL	50	1,360	/	1,395	10	1 395
CABC	SICABLE CI	8	1,130	/	1,150	50	1 130
CBIBF	CORIS BANK INTERNATIONAL	8	7,400	/	7,600	38	7 600
CFAC	CFAO MOTORS CI	3 800	375	/	395	633	395
CIEC	CIE CI	24	1,365	/	1,400	197	1 400
ECOC	ECOBANK COTE D'IVOIRE	75	3,290	/	3,295	110	3 295
ETIT	ECOBANK TRANS. INCORP. TG			/	Marché	4 369 146	13
FTSC	FILTISAC CI	10	1,400	/	1,405	7	1 400
NEIC	NEI-CEDA CI			/	215	2 024	215
NSBC	NSIA BANQUE COTE D'IVOIRE	1	3,900	/	3,995	457	3 995
N TLC	NESTLE CI	93	555	/			555
ONTBF	ONATEL BF	69	3,050	/	3,095	89	3 095
ORGT	ORAGROUP TOGO	424	3,510	/	3,790	80	3 790
PALC	PALM CI	3	3,550	/	3,570	10	3 550
PRSC	TRACTAFRIC MOTORS CI	40	2,000	/	2,060	7 391	2 060
SAFC	SAFCA CI			/	Marché	6 200	280
SCRC	SUCRIVOIRE	598	555	/	570	1 162	570
SDCC	SODE CI	60	2,950	/	2,995	207	3 000
SDSC	BOLLORE	1 302	1,415	/	1,450	7	1 415
SEMC	CROWN SIEM CI			/	230	32 128	230
SGBC	SOCIETE GENERALE COTE D'IVOIRE	78	7,610	/	8,000	257	8 000
SHEC	VIVO ENERGY CI	150	570	/	580	424	580
SIBC	SOCIETE IVOIRIENNE DE BANQUE	671	2,585	/	2,600	408	2 600
SICC	SICOR CI	65	1,325	/			1 330
SIVC	AIR LIQUIDE CI	5 484	200	/	205	1 385	200
SLBC	SOLIBRA CI	2	50,005	/	53,000	3	53 010
SMBC	SMB CI	38	3,360	/	3,560	2	3 360
SNTS	SONATEL SN	75	11,165	/	11,200	5 993	11 200
SOGC	SOGB CI	2 822	2,360	/	2,365	475	2 365
SPHC	SAPH CI	40	1,750	/	1,940	30	1 730
STAC	SETAO CI	685	300	/	320	100	305
STBC	SITAB CI	25	745	/	790	440	800
SVOC	MOVIS CI			/			2 395
TTLC	TOTAL CI	25	1,170	/	1,200	160	1 165
TTLS	TOTAL SN	1 587	1,300	/	1,345	1 473	1 300
TTRC	TRITURAF CI-Ste en Liquidation			/			490
UNLC	UNILEVER CI			/	4,165	6	4 165
UNXC	UNIWAX CI	95	1,005	/	1,040	4 483	1 040

QUANTITES RESIDUELLES

MARCHE DES DROITS

Symbole	Titre	Quantité résiduelle à l'achat	Cours Achat / Vente	Quantité résiduelle à la vente	Cours de Référence
---------	-------	-------------------------------	---------------------	--------------------------------	--------------------

TROISIEME COMPARTIMENT - BRVM PETITES CAPITALISATIONS

Symbole	Titre	Quantité résiduelle à l'achat	Cours Achat / Vente	Quantité résiduelle à la vente	Cours de Référence
---------	-------	-------------------------------	---------------------	--------------------------------	--------------------

QUANTITES RESIDUELLES

MARCHE DES OBLIGATIONS

Symbole	Titre	Quantité résiduelle à l'achat	Cours Achat / Vente	Quantité résiduelle à la vente	Cours de Référence
BHSN.01	DIASPORA BONDS BHS 6,25% 2019-		/ 10,000	81	10 000
FNSBC.01	FCTC NSIA BANQUE 7 % 2020-2025		/ 9,444.44	726	9 444
PADS.03	PAD 6,60% 2020-2027		/		10 000
SIFC.01	SIFCA 6.90% 2013-2021		/		10 000
SNLC.01	SENELEC 6,50% 2018-2025		/ 9,000	32	9 270
SNTS.02	SONATEL 6,50% 2020-2027	65	10,000 /		10 000
EOM.01	ETAT DU MALI 6.20% 2016-2023		/		4 987
EOM.02	Etat du Mali 6.50% 2017-2024		/		7 840
EOM.03	ETAT DU MALI 6,50 % 2018-2025		/		10 000
EOM.04	ETAT DU MALI 6,50% 2019-2027		/		9 900
EOM.05	ETAT DU MALI 6,50% 2020-2028		/ 9,999	280	9 750
EOS.05	ETAT SENEGAL 6.50% 2013-2023		/		10 000
TPNE.03	TRESOR PUBLIC DU NIGER 6,5% 2020-2027		/		10 300
TPCI.051	TPCI 5,80% 2020-2027		/		10 000
TPCI.052	TPCI 5,90% 2020-2030		/		10 300
TPCI.053	TPCI 5,80% 2020-2027		/		10 000
TPCI.054	TPCI 5,90% 2020-2030		/		10 000
TPNE.01	TRESOR PUBLIC DU NIGER 6,50% 2019-2026		/ 10,000	350	10 500
TPNE.02	TRESOR PUBLIC DU NIGER 6,50% 2019 - 2026		/ 10,000	906	9 975
TPCI.045	TPCI 5,80% 2020-2027		/		10 000
TPCI.046	TPCI 5,90% 2020-2030		/		10 000
TPCI.047	TPCI 5,80% 2020-2027		/		10 000
TPCI.048	TPCI 5,80% 2020- 2027		/ 10,000	830	9 950
TPCI.049	TPCI 5,90% 2020- 2030		/		10 085
TPCI.050	TPCI 5,90% 2020-2030		/		10 000
TPCI.039	TPCI 5,75% 2019 - 2026		/		10 500
TPCI.040	TPCI 5,75% 2019-2026		/		10 000
TPCI.041	TPCI 5,80% 2020-2027		/		10 700
TPCI.042	TPCI 5,90% 2020-2030		/		10 300
TPCI.043	TPCI 5,90% 2020-2030		/ 10,000	3 232	9 900
TPCI.044	TPCI 5,80% 2020-2027		/		10 000
TPCI.033	TPCI 5.75% 2019-2026		/		10 300
TPCI.034	TPCI 6% 2019-2029		/ 10,000	217	10 000
TPCI.035	TPCI 5,75% 2019 -2026		/		10 000
TPCI.036	TPCI 5,75% 2019- 2026		/		10 000
TPCI.037	TPCI 5,80% 2019-2026		/ 10,000	26 491	10 000
TPCI.038	TPCI 5,75% 2019-2026		/		10 000
TPCI.027	TPCI 6% 2017-2025		/		10 000
TPCI.028	TPCI 6% 2018 - 2026		/		10 300
TPCI.029	TPCI 6% 2018-2026		/ 10,000	42	10 300
TPCI.030	TPCI 5,95% 2018-2025		/		10 000
TPCI.031	TPCI 5,75% 2019 - 2026		/		10 000
TPCI.032	TPCI 2,23% 2019-2026		/		10 000
TPCI.021	TPCI 6% 2016-2028	5 900	9,800 /		10 000
TPCI.022	TPCI 5.90% 2016 - 2026		/ 9,900	50	9 900
TPCI.023	TPCI 5.90% 2016-2026		/		9 850
TPCI.024	TPCI 6.25% 2017-2029		/		10 500
TPCI.025	TPCI 5,95% 2017-2024 A		/		10 000
TPCI.026	TPCI 5,95% 2017-2024 B		/		9 950

mardi 16 février 2021

TPBJ.O3	TPBJ 6,50% 2020-2028			/			10 000
TPCI.O16	TPCI 6.55% 2014-2022			/			9 800
TPCI.O17	TPCI 3% 2014-2024			/			10 000
TPCI.O18	TPCI 5.85% 2014-2021			/			10 000
TPCI.O19	TPCI 5.99% 2015-2025			/			10 000
TPCI.O20	TPCI 5.85% 2015-2022			/	9,850	502	9 850
TPBF.O6	TPBF 6.50% 2018-2025			/			10 300
TPBF.O7	TPBF 6,50% 2018- 2025	30	10,000	/			10 000
TPBF.O8	TPBF 6,50% 2019-2027			/			10 000
TPBF.O9	TPBF 6,50% 2019 - 2027	3 000	9,800	/			10 300
TPBJ.O1	TPBJ 6.50% 2017-2027			/	10,000	120	10 300
TPBJ.O2	TPBJ 6.50% 2018-2025			/	10,300	15	10 300
EOS.O6	ETAT SENEGAL 6.50% 2014-2021			/			2 060
EOS.O7	ETAT SENEGAL 6.30% 2015-2025			/			10 300
TPBF.O10	TPBF 6,50% 2020 - 2028			/	10,000	5	10 000
TPBF.O11	TPBF 6,50 % 2020-2028	3 008	9,800	/			10 000
TPBF.O4	TPBF 6.50% 2017-2027			/	10,000	34	9 900
TPBF.O5	TPBF 6,50% 2017-2024			/			10 300
BIDC.O3	BIDC-EBID 6.50% 2014-2021			/			10 000
BIDC.O4	BIDC-EBID 6.10% 2017-2027	100	8,575	/			8 750
BIDC.O5	BIDC-EBID 6,40% 2019-2026			/			10 500
BOAD.O12	BOAD 5.95% 2014-2021			/			10 000
CRRH.O1	CRRH-UEMOA 6.10% 2012-2022			/			9 925
CRRH.O2	CRRH-UEMOA 6.10% 2012-2024			/			10 000
CRRH.O9	CRRH-UEMOA 6.05% 2018-2033			/			8 667
SHAF.O3	SHELTER AFRIQUE 6.6% 2014-2021			/			1 000
CRRH.O3	CRRH-UEMOA 6% 2013-2023			/			10 000
CRRH.O4	CRRH-UEMOA 6% 2014-2024			/			9 975
CRRH.O5	CRRH-UEMOA 5.85% 2015-2025			/			10 000
CRRH.O6	CRRH-UEMOA 5.85% 2016-2026			/			10 000
CRRH.O7	CRRH-UEMOA 5.95% 2017-2029			/	7,500	20	7 500
CRRH.O8	CRRH-UEMOA 5.95% 2018-2030			/			8 313

SUKUK ET TITRES ASSIMILES

Symbole	Titre	Quantité résiduelle à l'achat	Cours Achat / Vente	Quantité résiduelle à la vente	Cours de Référence	
SUKCI.S2	SUKUK CI 5.75% 2016-2023		/		10 300	
SUKSN.S2	SUKUK SN 6% 2016-2026		/	10,000	93	10 300
SUKTG.S1	SUKUK TG 6.5% 2016-2026		/			10 300

CALENDRIER DES ASSEMBLEES GENERALES

ANNEE : 2021

Société	Nature	Date	Heure	Lieu
---------	--------	------	-------	------

L'actualité de la BRVM sur nos plateformes digitales

Infos BRVM

Pour recevoir les informations boursières par SMS, souscrivez :



Côte d'Ivoire : *430#
Bénin : *430*15#



Côte d'Ivoire : #139#
Burkina Faso : *310#



Côte d'Ivoire : *431#
Niger : *512*9#
Togo : *310#

Site web

www.brvm.org

Application Mobile

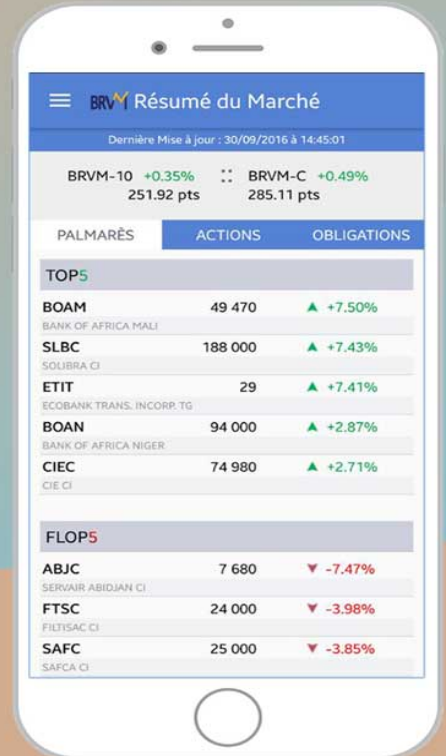

Disponible sur
 Google play

Disponible sur
 App Store



Nous suivre sur :



Union Monétaire Ouest Africaine



Conseil Régional de l'Épargne Publique
et des Marchés Financiers

COMMUNIQUÉ

CONSULTATION PUBLIQUE

LETTRE CIRCULAIRE À L'ATTENTION DES INTERVENANTS (ACTEURS AGRÉÉS,
ÉMETTEURS ET INVESTISSEURS) DU MARCHÉ FINANCIER RÉGIONAL

AVANT-PROJETS DE TEXTES DE BASE DU MARCHÉ FINANCIER RÉGIONAL
DE L'UNION MONÉTAIRE OUEST AFRICAINE (UMOA)

Le Conseil Régional de l'Épargne Publique et des Marchés Financiers (CREPMF) ouvre, du 10 février au 3 mars 2021, une consultation publique sur les avant-projets de textes de base du Marché Financier Régional de l'Union Monétaire Ouest Africaine (UMOA).

Ce projet, soutenu par la Banque Africaine de Développement (BAD), est conduit par le Cabinet d'Avocats Kramer Levin Naftalis & Franckel. Il vise la modernisation du cadre réglementaire en vigueur qui devrait à terme conduire à une transformation structurelle du Marché Financier Régional de l'UMOA.

Les documents de la Consultation sont téléchargeables à l'adresse <http://www.crepmf.org/Wwwcrepmf/Consultations/Consultations07112019.aspx>,

Les contributions seront à adresser aux adresses ci-après, padmafir@crepmf.org et sj@crepmf.org.

AVIS N° 022 - 2021 / BRVM / DG

TPCI 5,80 % 2020-2027

Paieiment des intérêts annuels

La Bourse Régionale des Valeurs Mobilières (BRVM) porte à la connaissance du public et des intervenants du marché que le Trésor Public de Côte d'Ivoire procédera, le **28 février 2021**, au paiement des intérêts annuels de son emprunt obligataire dénommé "TPCI 5,80 % 2020-2027".

La fermeture des registres étant fixée au 28 février 2021, ledit titre (symbole : TPCI.041) **cotera ex-coupon d'intérêts à partir du mercredi 24 février 2021**.

Pour toute information complémentaire, veuillez contacter la SGI AFRICABOURSE, 01 BP 6002, Cotonou, Bénin, Tél : (229) 21 31 88 35 / 21 31 88 36, Fax : (229) 21 31 14 54.

Fait à Abidjan, le 16 février 2021

Le Directeur Général



Dr. Edoh Kossi AMENOUNVE

AVIS N° 023 - 2021 / BRVM / DG

TPCI 5,90 % 2020-2030

Paiement des intérêts annuels

La Bourse Régionale des Valeurs Mobilières (BRVM) porte à la connaissance du public et des intervenants du marché que le Trésor Public de Côte d'Ivoire procédera, le **28 février 2021**, au paiement des intérêts annuels de son emprunt obligataire dénommé "TPCI 5,90 % 2020-2030".

La fermeture des registres étant fixée au 28 février 2021, ledit titre (symbole : TPCI.042) **cotera ex-coupon d'intérêts à partir du mercredi 24 février 2021**.

Pour toute information complémentaire, veuillez contacter la SGI AFRICABOURSE, 01 BP 6002, Cotonou, Bénin, Tél : (229) 21 31 88 35 / 21 31 88 36, Fax : (229) 21 31 14 54.

Fait à Abidjan, le 16 février 2021

Le Directeur Général



Dr. Edoh Kossi AMENOUNVE

AVIS N° 013-2021 / DC/BR / DG

SHELTER AFRIQUE 6,60% 2014-2021



**Paiement des intérêts semestriels et
remboursement total du capital**

Le Dépositaire Central / Banque de Règlement porte à la connaissance des Teneurs de Comptes-Conservateurs, que la Société pour l'Habitat et le Logement Territorial en Afrique (SHELTER AFRIQUE) procédera, le 28 février 2021, au paiement des intérêts semestriels et au remboursement total du capital de l'emprunt obligataire dénommé «SHELTER AFRIQUE 6,60% 2014-2021» pour un montant global net d'impôt de 1 033 271 233 FCFA (Un Milliard Trente-Trois Millions Deux Cent Soixante et Onze Mille Deux Cent Trente-Trois Francs CFA).

Pour toute information complémentaire, les intéressés sont priés de contacter la société de gestion et d'intermédiation chargée du service financier de cette opération : CGF BOURSE - Km 6, Avenue Cheikh Anta Diop Stèle Mermoz BP 11 516 Dakar (Sénégal), Tél. : +221 33 864 97 97, Fax : +221 33 824 03 34.

Fait à Abidjan, le 16 février 2021

Le Directeur Général

Dr. Edoh Kossi AMENOUNVE

Handwritten initials

