

BRVM 10	114,72
Variation Jour	-0,26 %
Variation annuelle	-12,35 %



BULLETIN OFFICIEL DE LA COTE

N° 35

vendredi 19 février 2021

Site : www.brvm.org

BRVM Composite	132,67
Variation Jour	-0,09 %
Variation annuelle	-8,74 %

Evolution des indices

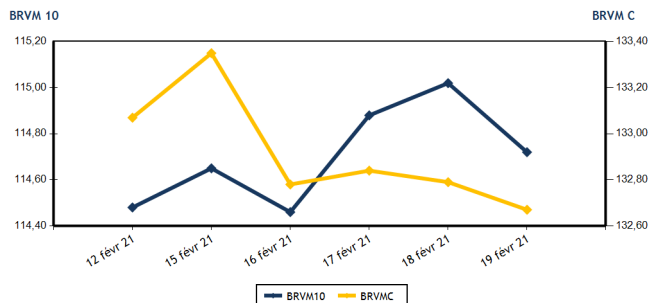

Volumes et valeurs transigés

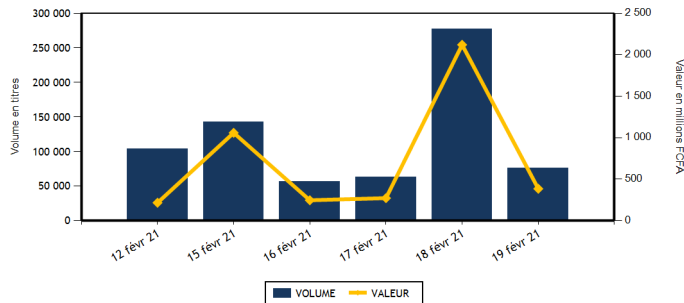

Actions	Niveau	Evol. Jour
Capitalisation boursière (FCFA)(Actions & Droits)	3 992 611 850 456	-0,09 %
Volume échangé (Actions & Droits)	74 900	-40,62 %
Valeur transigée (FCFA) (Actions & Droits)	377 348 510	-41,31 %
Nombre de titres transigés	37	0,00 %
Nombre de titres en hausse	10	-9,09 %
Nombre de titres en baisse	12	-14,29 %
Nombre de titres inchangés	15	25,00 %

Obligations	Niveau	Evol. Jour
Capitalisation boursière (FCFA)	6 282 513 091 204	0,04 %
Volume échangé	800	-99,47 %
Valeur transigée (FCFA)	7 611 111	-99,48 %
Nombre de titres transigés	2	-77,78 %
Nombre de titres en hausse	1	0,00 %
Nombre de titres en baisse	0	-100,00 %
Nombre de titres inchangés	1	-83,33 %

PLUS FORTES HAUSSES

Titres	Cours	Evol. Jour	Evol. annuelle
SMB CI (SMBC)	3 605	7,45 %	17,05 %
BERNABE CI (BNBC)	610	7,02 %	1,67 %
SAPH CI (SPHC)	1 800	5,88 %	28,57 %
SOCIETE IVOIRIENNE DE BANQUE (SIBC)	2 670	3,29 %	-1,11 %
AIR LIQUIDE CI (SIVC)	205	2,50 %	10,81 %

PLUS FORTES BAISES

Titres	Cours	Evol. Jour	Evol. annuelle
NSIA BANQUE COTE D'IVOIRE (NSBC)	3 565	-7,40 %	-40,58 %
SETAO CI (STAC)	280	-6,67 %	0,00 %
BANK OF AFRICA ML (BOAM)	1 220	-6,15 %	8,44 %
SUCRIVOIRE (SCRC)	550	-5,17 %	10,00 %
PALM CI (PALC)	3 250	-4,41 %	44,44 %

INDICES SECTORIELS

Base = 100 au 14 juin 1999	Nombre de sociétés	Valeur	Evol. Jour	Evol. annuelle	Volume	Valeur	PER moyen
BRVM - INDUSTRIE	12	38,85	0,91 %	7,17 %	3 019	1 398 675	74,75
BRVM - SERVICES PUBLICS	4	358,82	0,01 %	-12,58 %	26 285	282 868 285	8,55
BRVM - FINANCES	15	54,88	-0,25 %	-8,52 %	34 214	84 228 295	6,19
BRVM - TRANSPORT	2	353,64	0,00 %	-6,61 %	706	1 011 170	6,23
BRVM - AGRICULTURE	5	104,29	-0,22 %	20,51 %	4 726	4 481 935	8,54
BRVM - DISTRIBUTION	7	194,32	-0,06 %	-14,18 %	3 960	2 793 250	11,96
BRVM - AUTRES SECTEURS	1	345,49	-6,66 %	0,00 %	1 990	566 900	4,35
BRVM - PETITES CAPITALISATIONS	-	-	-	-	-	-	-

Indicateurs	1er et 2è Comp.	BRVM PC
PER moyen du marché	10,66	
Taux de rendement moyen du marché	8,26	
Taux de rentabilité moyen du marché	13,35	
Nombre de sociétés cotées	46	
Nombre de lignes obligataires	87	
Volume moyen annuel par séance	162 293,00	
Valeur moyenne annuelle par séance	1 008 917 329,95	

Indicateurs	1er et 2è Comp.	BRVM PC
Ratio moyen de liquidité	0,98	
Ratio moyen de satisfaction	15,16	
Ratio moyen de tendance	1 551,95	
Ratio moyen de couverture	6,44	
Taux de rotation moyen du marché	0,01	
Prime de risque du marché	-1,54	
Nombre de SGI participantes	29	

Définitions

Volume moyen annuel par séance = Valeur annuel échangé / nombre de séances
 Valeur moyenne annuelle par séance = Valeur annuelle échangée / nombre de séances
 Ratio moyen de liquidité = Moyenne des ratios de liquidité (Titres échangés / Volume des ordres de vente)
 Ratio moyen de satisfaction = Moyenne des ratios de satisfaction (Titres échangés / Volume des ordres d'achat)
 Ratio moyen de tendance = Moyenne des ratios de tendance (Volume des ordres d'achat / Volume des ordres de vente)
 Ratio moyen de couverture = Moyenne des ratios de couverture (Volume des ordres de vente / Volume des ordres d'achat)

Taux moyen de rotation = moyenne des taux de rotation des actions cotées (volume transigé / capi flottante)
 PER moyen du marché = moyenne des PER des actions cotées ayant un PER positif
 Taux de rendement moyen = moyenne des taux de rendement des actions cotées ayant distribué un dividende
 Taux de rentabilité moyen = moyenne des taux de rentabilité des actions cotées
 Prime de risque du marché = (1 / le PER moyen du marché) - le taux de référence actuel des emprunts d'Etat



MARCHE DES ACTIONS

Symbole	Titre	Cours Précédent	Cours du jour		Variation jour	Séance de cotation		Cours Référence	Variation de l'année précédente	Dernier dividende payé		Rdt. Net	PER
			Ouv.	Clôt.		Volume	Valeur			Montant net	Date		
SECTEUR - INDUSTRIE		38,85	points	↑	0,91 %								
CABC	SICABLE CI	1 145	NC	NC	0,00 %			1 145	13,37 %	75,00	29-juil.-20	6,55 %	10,63
FTSC	FILTISAC CI	1 375	NC	NC	0,00 %			1 375	-14,60 %	125,00	6-août-20	9,09 %	10,45
NEIC	NEI-CEDA CI	210	NC	NC	0,00 %			210	-8,70 %	9,00	28-juin-01		4,56
NTLC	NESTLE CI	595	595	600	0,84 %	251	149 765	600	87,50 %	31,50	12-août-11		
SEMC	CROWN SIEM CI	200	200	200	0,00 %	1 740	348 000	200	0,00 %	16,92	29-sept.-17		7,30
SIVC	AIR LIQUIDE CI	200	205	205	2,50 %	100	20 500	205	10,81 %	63,00	29-sept.-17		
SLBC	SOLIBRA CI	53 010	NC	NC	0,00 %			53 010	4,15 %	1 368,00	6-juin-19		66,87
SMBC	SMB CI	3 355	3 605	3 605	7,45 %	2	7 210	3 605	17,05 %	450,00	30-août-19		488,72
STBC	SITAB CI	750	750	750	0,00 %	216	162 000	750	41,51 %	206,20	19-juin-17		2,55
TTRC	TRITURAF CI-Ste en Liquidation	490	SP	SP	0,00 %			490	0,00 %	1 440,00	19-juil.-02		
UNLC	UNILEVER CI	4 165	NC	NC	0,00 %			4 165	-12,77 %	1 233,00	9-juil.-12		
UNXC	UNIWAX CI	1 040	1 000	1 040	0,00 %	710	711 200	1 040	4,00 %	181,80	11-juil.-19		6,97
TOTAL						3 019	1 398 675						74,75
SECTEUR - SERVICES PUBLICS		358,82	points	↑	0,01 %								
CIEC	CIE CI	1 420	1 420	1 440	1,41 %	255	363 250	1 440	-4,00 %	104,98	5-août-20	7,29 %	12,34
ONTBF	ONATEL BF	3 100	3 100	3 100	0,00 %	92	285 320	3 100	8,20 %	387,17	10-juin-20	12,49 %	7,01
SDCC	SODE CI	3 000	3 000	2 995	-0,17 %	1 220	3 658 750	2 995	0,17 %	292,50	25-sept.-20	9,77 %	9,13
SNTS	SONATEL SN	11 300	11 270	11 290	-0,09 %	24 718	278 560 965	11 290	-16,37 %	1 225,00	20-mai-20	10,85 %	5,74
TOTAL						26 285	282 868 285						8,55
SECTEUR - FINANCES		54,88	points	↓	-0,25 %								
BICC	BICI CI	5 000	5 000	5 000	0,00 %	398	1 990 000	5 000	-25,15 %	182,90	17-juil.-19		
BOAB	BANK OF AFRICA BN	3 900	3 900	3 900	0,00 %	44	171 600	3 900	5,55 %	436,00	15-mai-20	11,18 %	5,27
BOABF	BANK OF AFRICA BF	3 800	3 700	3 800	0,00 %	134	500 800	3 800	1,33 %	370,00	4-mai-20	9,74 %	4,52
BOAC	BANK OF AFRICA CI	3 400	3 400	3 450	1,47 %	433	1 473 850	3 450	-6,12 %	315,00	15-juin-20	9,13 %	4,80
BOAM	BANK OF AFRICA ML	1 300	1 300	1 220	-6,15 %	124	157 360	1 220	8,44 %	271,00	15-mai-19		
BOAN	BANK OF AFRICA NG	3 600	3 600	3 600	0,00 %	6 661	23 979 300	3 600	2,86 %	429,66	20-mai-20	11,94 %	5,50
BOAS	BANK OF AFRICA SENEGAL	1 395	1 395	1 395	0,00 %	487	679 265	1 395	-6,69 %	161,00	19-juin-20	11,54 %	3,67
CBIBF	CORIS BANK INTERNATIONAL	7 595	7 595	7 595	0,00 %	10	75 950	7 595	-6,23 %	420,00	8-juil.-20	5,53 %	8,78
ECOC	ECOBANK COTE D'IVOIRE	3 295	3 290	3 290	-0,15 %	60	197 400	3 290	-15,53 %	353,00	20-juil.-20	10,73 %	7,14
ETIT	ECOBANK TRANS. INCORP. TG	13	13	13	0,00 %	8 445	109 785	13	0,00 %	1,21	28-avr.-17		4,35
NSBC	NSIA BANQUE COTE D'IVOIRE	3 850	3 645	3 565	-7,40 %	112	403 680	3 565	-40,58 %	77,69	27-juil.-20	2,18 %	6,48
ORGT	ORAGROUP TOGO	3 745	3 725	3 725	-0,53 %	10	37 250	3 725	-10,24 %	59,52	17-juil.-20	1,60 %	14,11
SAFC	SAFCA CI	280	275	275	-1,79 %	12	3 300	275	-1,79 %	23,04	29-juil.-11		
SGBC	SOCIETE GENERALE COTE D'IVOIRE	8 005	8 000	8 000	-0,06 %	1 921	15 370 100	8 000	-1,17 %	273,00	29-juil.-20	3,41 %	4,95
SIBC	SOCIETE IVOIRIENNE DE BANQUE	2 585	2 605	2 670	3,29 %	15 363	39 078 655	2 670	-1,11 %	270,00	19-juin-20	10,11 %	4,76
TOTAL						34 214	84 228 295						6,19
SECTEUR - TRANSPORT		353,64	points	→	0,00 %								
SDSC	BOLLORE	1 445	1 420	1 445	0,00 %	706	1 011 170	1 445	-6,77 %	100,00	18-déc.-20	6,92 %	6,23
SVOC	MOVIS CI	2 395	SP	SP	0,00 %			2 395	0,00 %	270,00	5-juil.-99		

TOTAL

706

1 011 170

6,23

MARCHE DES ACTIONS

Symbole	Titre	Cours Précédent	Cours du jour		Variation jour	Séance de cotation		Cours Référence	Variation de l'année précédente	Dernier dividende payé		Rdt. Net	PER
			Ouv.	Clôt.		Volume	Valeur			Montant net	Date		
SECTEUR - AGRICULTURE		104,29	points		↓ -0,22 %								
PALC	PALM CI	3 400	3 250	3 250	-4,41 %	20	65 000	3 250	44,44 %	253,47	24-sept.-18		
SCRC	SUCRIVOIRE	580	580	550	-5,17 %	3 246	1 788 935	550	10,00 %	72,00	28-sept.-18		
SICC	SICOR CI	1 330	NC	NC	0,00 %			1 330	8,13 %	1 919,00	25-sept.-00	0,81	
SOGC	SOGB CI	2 365	NC	NC	0,00 %			2 365	0,64 %	126,00	15-juil.-20	5,33 %	11,30
SPHC	SAPH CI	1 700	1 800	1 800	5,88 %	1 460	2 628 000	1 800	28,57 %	78,00	27-sept.-18		13,51
TOTAL						4 726	4 481 935						8,54
SECTEUR - DISTRIBUTION		194,32	points		↓ -0,06 %								
ABJC	SERVAIR ABIDJAN CI	945	945	945	0,00 %	479	452 490	945	-23,79 %	164,96	30-sept.-19		6,73
BNBC	BERNABE CI	570	610	610	7,02 %	4	2 440	610	1,67 %	45,00	19-juil.-19		30,84
CFAC	CFAO MOTORS CI	380	365	375	-1,32 %	170	62 750	375	4,17 %	26,07	25-août-20	6,95 %	12,94
PRSC	TRACTAFRIC MOTORS CI	2 060	2 060	2 060	0,00 %	193	397 580	2 060	-6,15 %	159,30	1-sept.-20	7,73 %	11,67
SHEC	VIVO ENERGY CI	590	595	595	0,85 %	2 974	1 697 715	595	-0,83 %	63,90	26-nov.-20	10,74 %	6,86
TTLC	TOTAL CI	1 200	1 200	1 200	0,00 %	25	30 000	1 200	-24,53 %	113,51	25-sept.-20	9,46 %	7,39
TTLS	TOTAL SN	1 300	1 345	1 305	0,38 %	115	150 275	1 305	-27,50 %	105,30	22-déc.-20	8,07 %	7,30
TOTAL						3 960	2 793 250						11,96
AUTRES SECTEURS		345,49	points		↓ -6,66 %								
STAC	SETAO CI	300	300	280	-6,67 %	1 990	566 900	280	0,00 %				4,35
TOTAL						1 990	566 900						4,35
TOTAL - Marché des actions						74 900	377 348 510						

MARCHE DES DROITS

Symbole	Titre	Cours Précédent	Cours du jour		Variation jour	Séance de cotation		Cours Référence	Variation depuis l'origine	Parité	Periode de négociation	
			Ouv.	Clôt.		Volume	Valeur				Début	fin
TOTAL												
TOTAL - Marché des droits												

TROISIEME COMPARTIMENT - BRVM PETITES CAPITALISATIONS

Symbole	Titre	Cours Précédent	Cours du jour		Variation jour	Séance de cotation		Cours Référence	Variation depuis l'origine
			Ouv.	Clôt.		Volume	Valeur		
TOTAL									
TOTAL - 3ème Compartiment - BRVM PC									

Légende:
 (#) Fractionnement du titre - Valeur théorique
 Cours du jour: Ouv.: Ouverture Clôt.: Clôture Moy.: Moyen
 Mentions : NC: Non Coté Ex-c: Ex-coupon Ex-d: Ex-droit SP: Suspendu Val-T: Valeur Théorique
 PER = Cours / BNPA selon les données disponibles Rdt. Net: Rendement net (DNPA / Cours)
 Comp.: 1 - Premier Compartiment 2 - Second Compartiment 3 - Compartiment de croissance
 Ratio de liquidité = Titres échangés / Volume des ordres de vente
 : Progression de l'indice sectoriel : Stabilité de l'indice sectoriel : Recul de l'indice sectorie

MARCHE DES OBLIGATIONS

Symbole	Titre	Valeur nominale	Cours Précédent	Cours du jour	Cours Référence	Séance de cotation Volume	Coupon couru Valeur	Coupon d'intérêt Période Montant net	Eché.	Type Amort
OBLIGATIONS D'ETAT										
EOM.01	ETAT DU MALI 6.20% 2016-2023	4 999	4 987	NC	4 986.50		230,97	A 309,94	23-mai-21	ACD
EOM.02	Etat du Mali 6.50% 2017-2024	8 000	7 840	NC	7 840		434,52	A 520,00	20-avr.-21	AC
EOM.03	ETAT DU MALI 6,50 % 2018-2025	10 000	10 000	NC	10 000		243,97	A 650,00	5-oct.-21	AC
EOM.04	ETAT DU MALI 6,50% 2019-2027	10 000	9 900	NC	9 900		395,34	A 650,00	12-juil.-21	AC
EOM.05	ETAT DU MALI 6,50% 2020-2028	10 000	9 800	NC	9 800		585,89	A 650,00	27-mars-21	ACD
EOS.05	ETAT SENEGAL 6.50% 2013-2023	10 000	10 000	NC	10 000		37,71	S 325,00	29-juil.-21	ACD
EOS.06	ETAT SENEGAL 6.50% 2014-2021	2 000	2 060	NC	2 060		30,17	S 65,00	27-mai-21	ACD
EOS.07	ETAT SENEGAL 6.30% 2015-2025	10 000	10 300	NC	10 300		148,44	S 312,41	25-mai-21	ACD
TPBF.010	TPBF 6,50% 2020 - 2028	10 000	10 000	NC	10 000		272,93	S 325,00	20-mars-21	ACD
TPBF.011	TPBF 6,50 % 2020-2028	10 000	10 000	NC	10 000		73,62	S 325,00	9-juil.-21	ACD
TPBF.04	TPBF 6.50% 2017-2027	10 000	9 900	NC	9 900		33,84	S 322,33	31-juil.-21	ACD
TPBF.05	TPBF 6,50% 2017-2024	10 000	10 300	NC	10 300		92,86	S 325,00	29-juin-21	ACD
TPBF.06	TPBF 6.50% 2018-2025	10 000	10 300	NC	10 300		134,97	S 323,22	5-juin-21	ACD
TPBF.07	TPBF 6,50% 2018- 2025	10 000	10 000	NC	10 000		172,38	S 325,00	15-mai-21	AC
TPBF.08	TPBF 6,50% 2019-2027	10 000	10 000	NC	10 000		186,99	S 322,33	6-mai-21	ACD
TPBF.09	TPBF 6,50% 2019 - 2027	10 000	10 300	NC	10 300		239,29	S 325,00	8-avr.-21	ACD
TPBJ.01	TPBJ 6.50% 2017-2027	10 000	9 800	NC	9 800		566,30	A 650,00	7-avr.-21	ACD
TPBJ.02	TPBJ 6.50% 2018-2025	10 000	10 300	NC	10 300		147,24	S 325,00	29-mai-21	ACD
TPBJ.03	TPBJ 6,50% 2020-2028	10 000	10 000	NC	10 000		316,99	A 650,00	25-août-21	AC
TPCI.016	TPCI 6.55% 2014-2022	10 000	9 925	NC	9 925		493,49	A 655,00	20-mai-21	ACD
TPCI.017	TPCI 3% 2014-2024	10 000	10 000	NC	10 000		51,10	S 150,00	19-juin-21	ACD
TPCI.018	TPCI 5.85% 2014-2021	10 000	10 000	NC	10 000		99,64	S 292,50	19-juin-21	ACD
TPCI.019	TPCI 5.99% 2015-2025	10 000	10 000	NC	10 000		461,15	A 599,00	14-mai-21	ACD
TPCI.020	TPCI 5.85% 2015-2022	10 000	9 850	NC	9 850		220,18	S 292,50	5-avr.-21	ACD
TPCI.021	TPCI 6% 2016-2028	10 000	10 000	NC	10 000		521,10	A 600,00	8-avr.-21	ACD
TPCI.022	TPCI 5.90% 2016 - 2026	10 000	9 900	NC	9 900		402,49	A 590,00	15-juin-21	ACD
TPCI.023	TPCI 5.90% 2016-2026	10 000	9 850	NC	9 850		151,95	A 590,00	17-nov.-21	ACD
TPCI.024	TPCI 6.25% 2017-2029	10 000	10 500	NC	10 500		243,82	S 312,50	31-mars-21	ACD
TPCI.025	TPCI 5,95% 2017-2024 A	10 000	10 000	NC	10 000		192,88	S 297,50	24-avr.-21	ACD
TPCI.026	TPCI 5,95% 2017-2024 B	10 000	9 950	NC	9 950		166,01	S 297,50	10-mai-21	ACD
TPCI.027	TPCI 6% 2017-2025	10 000	10 000	NC	10 000		85,71	S 300,00	29-juin-21	ACD
TPCI.028	TPCI 6% 2018 - 2026	10 000	10 300	NC	10 300		330,41	A 600,00	2-août-21	ACD
TPCI.029	TPCI 6% 2018-2026	10 000	10 300	NC	10 300		202,19	A 600,00	19-oct.-21	ACD
TPCI.030	TPCI 5,95% 2018-2025	10 000	10 000	NC	10 000		110,85	S 296,68	13-juin-21	ACD
TPCI.031	TPCI 5,75% 2019 - 2026	10 000	10 000	NC	10 000		384,38	A 575,00	20-juin-21	ACD
TPCI.032	TPCI 2,23% 2019-2026	10 000		NC			0,00	A 0,00	20-juin-21	ACD
TPCI.033	TPCI 5.75% 2019-2026	10 000	9 750	10 000	10 000	100	1 000 000	A 529,32	20-mars-21	ACD
TPCI.034	TPCI 6% 2019-2029	10 000	10 000	NC	10 000		552,33	A 600,00	20-mars-21	ACD
TPCI.035	TPCI 5,75% 2019 -2026	10 000	10 000	NC	10 000		351,30	A 575,00	11-juil.-21	ACD
TPCI.036	TPCI 5,75% 2019- 2026	10 000	10 000	NC	10 000		286,71	A 575,00	21-août-21	ACD
TPCI.037	TPCI 5,80% 2019-2026	10 000	10 000	NC	10 000		122,36	A 580,00	4-déc.-21	ACD
TPCI.038	TPCI 5,75% 2019-2026	10 000	10 000	NC	10 000		121,30	A 575,00	4-déc.-21	ACD
TPCI.039	TPCI 5,75% 2019 - 2026	10 000	10 500	NC	10 500		196,92	A 575,00	17-oct.-21	ACD
TPCI.040	TPCI 5,75% 2019-2026	10 000	10 000	NC	10 000		63,01	A 575,00	10-janv.-22	ACD
TPCI.041	TPCI 5,80% 2020-2027	10 000	10 700	NC	10 700		565,74	A 580,00	28-févr.-21	ACD
TPCI.042	TPCI 5,90% 2020-2030	10 000	10 300	NC	10 300		575,49	A 590,00	28-févr.-21	ACD
TPCI.043	TPCI 5,90% 2020-2030	10 000	9 900	NC	9 900		488,16	A 590,00	23-avr.-21	ACD
TPCI.044	TPCI 5,80% 2020-2027	10 000	10 000	NC	10 000		479,89	A 580,00	23-avr.-21	ACD
TPCI.045	TPCI 5,80% 2020-2027	10 000	10 000	NC	10 000		394,08	A 580,00	16-juin-21	ACD
TPCI.046	TPCI 5,90% 2020-2030	10 000	10 000	NC	10 000		400,88	A 590,00	16-juin-21	ACD
TPCI.047	TPCI 5,80% 2020-2027	10 000	10 000	NC	10 000		394,08	A 580,00	16-juin-21	ACD
TPCI.048	TPCI 5,80% 2020- 2027	10 000	9 950	NC	9 950		325,75	A 580,00	29-juil.-21	ACD
TPCI.049	TPCI 5,90% 2020- 2030	10 000	10 085	NC	10 085		331,37	A 590,00	29-juil.-21	ACD
TPCI.050	TPCI 5,90% 2020-2030	10 000	10 000	NC	10 000		282,88	A 590,00	28-août-21	ACD
TPCI.051	TPCI 5,80% 2020-2027	10 000	10 000	NC	10 000		222,47	A 580,00	2-oct.-21	ACD
TPCI.052	TPCI 5,90% 2020-2030	10 000	10 300	NC	10 300		226,30	A 590,00	2-oct.-21	ACD
TPCI.053	TPCI 5,80% 2020-2027	10 000	10 000	NC	10 000		181,15	A 580,00	28-oct.-21	ACD
TPCI.054	TPCI 5,90% 2020-2030	10 000	10 000	NC	10 000		184,27	A 590,00	28-oct.-21	ACD
TPCI.055	TPCI 5,80% 2020-2027	10 000	10 000	NC	10 000		90,58	A 580,00	24-déc.-21	ACD
TPCI.056	TPCI 5,90% 2020-2030	10 000	10 000	NC	10 000		92,14	A 590,00	24-déc.-21	ACD

vendredi 19 février 2021

TPCI.057	TPCI 5,80% 2020-2027	10 000	10 000	NC	10 000			144,60	A	580,00	20-nov.-21	ACD
TPNE.01	TRESOR PUBLIC DU NIGER 6,50% 2019-2026	10 000	10 500	NC	10 500			584,11	A	650,00	28-mars-21	ACD
TPNE.02	TRESOR PUBLIC DU NIGER 6,50% 2019 - 2026	10 000	9 975	NC	9 975			359,73	A	650,00	1-août-21	ACD
TPNE.03	TRESOR PUBLIC DU NIGER 6,5% 2020-2027	10 000	10 300	NC	10 300			361,51	A	650,00	31-juil.-21	ACD
TOTAL								100		1 000 000		

OBLIGATIONS REGIONALES

BIDC.03	BIDC-EBID 6.50% 2014-2021	10 000	10 000	NC	10 000			258,56	S	325,00	28-mars-21	ACD
BIDC.04	BIDC-EBID 6.10% 2017-2027	8 750	8 750	NC	8 750			362,66	A	533,75	16-juin-21	ACD
BIDC.05	BIDC-EBID 6,40% 2019-2026	10 000	10 500	NC	10 500			67,18	S	320,00	12-juil.-21	ACD
BOAD.012	BOAD 5.95% 2014-2021	10 000	10 000	NC	10 000			89,66	A	595,00	26-déc.-21	ACD
CRRH.01	CRRH-UEMOA 6.10% 2012-2022	10 000	9 925	NC	9 925			10,11	S	305,00	13-août-21	AC
CRRH.02	CRRH-UEMOA 6.10% 2012-2024	10 000	10 000	NC	10 000			55,61	S	305,00	17-juil.-21	AC
CRRH.03	CRRH-UEMOA 6% 2013-2023	10 000	10 000	NC	10 000			191,21	S	300,00	26-avr.-21	AC
CRRH.04	CRRH-UEMOA 6% 2014-2024	10 000	9 975	NC	9 975			84,07	S	300,00	30-juin-21	AC
CRRH.05	CRRH-UEMOA 5.85% 2015-2025	10 000	10 000	NC	10 000			73,73	S	290,10	4-juil.-21	AC
CRRH.06	CRRH-UEMOA 5.85% 2016-2026	10 000	10 000	NC	10 000			75,95	S	292,50	3-juil.-21	ACD
CRRH.07	CRRH-UEMOA 5.95% 2017-2029	7 500	7 500	NC	7 500			115,88	S	223,13	17-mai-21	AC
CRRH.08	CRRH-UEMOA 5.95% 2018-2030	8 333	8 313	NC	8 313.33			81,73	S	247,92	21-juin-21	AC
CRRH.09	CRRH-UEMOA 6.05% 2018-2033	8 667	8 667	NC	8 667			86,43	S	262,17	21-juin-21	AC
SHAF.03	SHELTER AFRIQUE 6.6% 2014-2021	1 000	1 000	NC	1 000			31,64	S	33,27	28-févr.-21	ACD
TOTAL								0		0		

OBLIGATIONS PRIVEES

BHSN.01	DIASPORA BONDS BHS 6,25% 2019-	10 000	10 000	NC	10 000			69,63	S	315,07	10-juil.-21	ACD
FNSBC.01	FCTC NSIA BANQUE 7 % 2020-2025	9 444	9 444	9 444	9 444.44	700	6 611 111	116,98	T	161,97	16-mars-21	ACD
PADS.03	PAD 6,60% 2020-2027	10 000	10 000	NC	10 000			223,02	S	330,00	19-avr.-21	ACD
SIFC.01	SIFCA 6.90% 2013-2021	10 000	10 000	NC	10 000			361,26	A	676,20	8-août-21	ACD
SNLC.01	SENELEC 6,50% 2018-2025	9 000	9 270	NC	9 270			234,32	S	292,50	27-mars-21	AC
SNTS.02	SONATEL 6,50% 2020-2027	10 000	10 000	NC	10 000			56,92	S	302,99	16-juil.-21	ACD
TOTAL								700		6 611 111		

SUKUK ET TITRES ASSIMILES

SUKCI.S2	SUKUK CI 5.75% 2016-2023	10 000	10 300	NC	10 300			263,54	S	289,10	7-mars-21	ACD
SUKSN.S2	SUKUK SN 6% 2016-2026	10 000	10 300	NC	10 300			40,00	S	301,67	26-juil.-21	ACD
SUKTG.S1	SUKUK TG 6.5% 2016-2026	10 000	10 300	NC	10 300			4,11	S	371,86	17-août-21	ACD
TOTAL								0		0		

TOTAL - Marché des obligations

800 7 611 111

Légende :
 (##) (*) Ex-Coupon couru (##)Cours de référence amorti / Coupon couru Ex-c (#)Ex-marge de profits
 Cours du jour: Ouv.: Ouverture Clôt.: Clôture Moy.: Moyen
 Type Amort: Type d'Amortissement IF: In Fine AC: Amortissement Constant AD: Amortissement Dégressif ACD: Amortissement Constant Différé
 Période: Périodicité de paiement des coupons A: Annuelle S: Semestrielle T: Trimestrielle
 Eché.: Échéance de paiement des intérêts
 Mentions: NC: Non Coté Ex-c: Ex-coupon ou Ex-droit SP: Suspendu

INFORMATIONS

OPERATIONS EN COURS

Emetteur	Opération
ETAT DU MALI	Première cotation - ETAT DU MALI 6,50% 2020-2027 - Première cotation le 25 février 2021

AVIS

Entité	N°	Nature	Objet
--------	----	--------	-------

COMMUNIQUES

Emetteur	N°	Nature	Objet
----------	----	--------	-------

QUANTITES RESIDUELLES

MARCHE DES ACTIONS

Symbole	Titre	Quantité résiduelle à l'achat	Cours Achat / Vente			Quantité résiduelle à la vente	Cours de Référence
ABJC	SERVAIR ABIDJAN CI	2	940	/	945	754	945
BICC	BICI CI			/	5,195	5	5 000
BNBC	BERNABE CI	6	Marché	/			610
BOAB	BANK OF AFRICA BN	344	3,900	/	3,940	87	3 900
BOABF	BANK OF AFRICA BF	582	3,800	/	3,850	2	3 800
BOAC	BANK OF AFRICA CI	2 256	3,400	/	3,450	22	3 450
BOAM	BANK OF AFRICA ML	408	1,225	/	1,240	10	1 220
BOAN	BANK OF AFRICA NG	380	3,585	/	3,600	5 742	3 600
BOAS	BANK OF AFRICA SENEGAL	100	1,390	/	1,395	540	1 395
CABC	SICABLE CI	757	1,135	/	1,145	64	1 145
CBIBF	CORIS BANK INTERNATIONAL	5	7,400	/	7,500	6	7 595
CFAC	CFAO MOTORS CI	665	365	/	375	68	375
CIEC	CIE CI	532	1,425	/	1,440	544	1 440
ECOC	ECOBANK COTE D'IVOIRE	13	3,250	/	3,290	190	3 290
ETIT	ECOBANK TRANS. INCORP. TG			/	Marché	6 356 220	13
FTSC	FILTISAC CI	30	1,375	/	1,400	280	1 375
NEIC	NEI-CEDA CI			/	205	445	210
NSBC	NSIA BANQUE COTE D'IVOIRE			/	Marché	793	3 565
N TLC	NESTLE CI	5	595	/	600	46	600
ONTBF	ONATEL BF	4 314	3,100	/	3,180	15	3 100
ORGT	ORAGROUP TOGO	55	3,500	/	3,725	437	3 725
PALC	PALM CI	210	3,250	/	3,300	23	3 250
PRSC	TRACTAFRIC MOTORS CI	70	2,000	/	2,060	6 147	2 060
SAFC	SAFCA CI			/	Marché	6 188	275
SCRC	SUCRIVOIRE	2 065	560	/	580	24	550
SDCC	SODE CI	30	2,950	/	2,995	450	2 995
SDSC	BOLLORE	200	1,400	/	1,445	9	1 445
SEMC	CROWN SIEM CI	165 746	200	/	210	98	200
SGBC	SOCIETE GENERALE COTE D'IVOIRE	100	7,800	/	8,000	4 916	8 000
SHEC	VIVO ENERGY CI	47	590	/	595	32 023	595
SIBC	SOCIETE IVOIRIENNE DE BANQUE	110	2,600	/	2,670	165	2 670
SICC	SICOR CI	65	1,325	/			1 330
SIVC	AIR LIQUIDE CI	7 964	200	/	205	1 195	205
SLBC	SOLIBRA CI	2	50,005	/	53,010	3	53 010
SMBC	SMB CI	450	3,400	/			3 605
SNTS	SONATEL SN	107	11,250	/	11,290	2 814	11 290
SOGC	SOGB CI	18	2,375	/	2,400	60	2 365
SPHC	SAPH CI	500	1,800	/	1,825	344	1 800
STAC	SETAO CI	65	280	/	320	200	280
STBC	SITAB CI	10	745	/	750	969	750
SVOC	MOVIS CI			/			2 395
TTLC	TOTAL CI	937	1,200	/	1,250	147	1 200
TTLS	TOTAL SN	98	1,305	/	1,345	2 453	1 305
TTRC	TRITURAF CI-Ste en Liquidation			/			490
UNLC	UNILEVER CI			/	4,165	6	4 165
UNXC	UNIWAX CI	254	1,000	/	1,040	5 797	1 040

QUANTITES RESIDUELLES

MARCHE DES DROITS

Symbole	Titre	Quantité résiduelle à l'achat	Cours Achat / Vente	Quantité résiduelle à la vente	Cours de Référence
---------	-------	-------------------------------	---------------------	--------------------------------	--------------------

TROISIEME COMPARTIMENT - BRVM PETITES CAPITALISATIONS

Symbole	Titre	Quantité résiduelle à l'achat	Cours Achat / Vente	Quantité résiduelle à la vente	Cours de Référence
---------	-------	-------------------------------	---------------------	--------------------------------	--------------------

QUANTITES RESIDUELLES

MARCHE DES OBLIGATIONS

Symbole	Titre	Quantité résiduelle à l'achat	Cours Achat / Vente	Quantité résiduelle à la vente	Cours de Référence
BHSN.01	DIASPORA BONDS BHS 6,25% 2019-		/ 9,995	401	10 000
FNSBC.01	FCTC NSIA BANQUE 7 % 2020-2025	726	9,350 / 9,444.44	26	9 444
PADS.03	PAD 6,60% 2020-2027		/		10 000
SIFC.01	SIFCA 6.90% 2013-2021		/		10 000
SNLC.01	SENELEC 6,50% 2018-2025		/ 9,000	32	9 270
SNTS.02	SONATEL 6,50% 2020-2027	45	10,000 /		10 000
EOM.01	ETAT DU MALI 6.20% 2016-2023		/		4 987
EOM.02	Etat du Mali 6.50% 2017-2024		/		7 840
EOM.03	ETAT DU MALI 6,50 % 2018-2025		/		10 000
EOM.04	ETAT DU MALI 6,50% 2019-2027		/		9 900
EOM.05	ETAT DU MALI 6,50% 2020-2028		/ 9,999	280	9 800
EOS.05	ETAT SENEGAL 6.50% 2013-2023		/		10 000
TPCI.057	TPCI 5,80% 2020-2027		/		10 000
TPNE.01	TRESOR PUBLIC DU NIGER 6,50% 2019-2026		/ 10,000	218	10 500
TPNE.02	TRESOR PUBLIC DU NIGER 6,50% 2019 - 2026		/ 9,975	746	9 975
TPNE.03	TRESOR PUBLIC DU NIGER 6,5% 2020-2027		/		10 300
TPCI.051	TPCI 5,80% 2020-2027		/		10 000
TPCI.052	TPCI 5,90% 2020-2030		/		10 300
TPCI.053	TPCI 5,80% 2020-2027		/		10 000
TPCI.054	TPCI 5,90% 2020-2030		/		10 000
TPCI.055	TPCI 5,80% 2020-2027		/		10 000
TPCI.056	TPCI 5,90% 2020-2030		/		10 000
TPCI.045	TPCI 5,80% 2020-2027		/		10 000
TPCI.046	TPCI 5,90% 2020-2030		/		10 000
TPCI.047	TPCI 5,80% 2020-2027		/		10 000
TPCI.048	TPCI 5,80% 2020- 2027		/ 10,000	830	9 950
TPCI.049	TPCI 5,90% 2020- 2030		/		10 085
TPCI.050	TPCI 5,90% 2020-2030		/		10 000
TPCI.039	TPCI 5,75% 2019 - 2026		/		10 500
TPCI.040	TPCI 5,75% 2019-2026		/		10 000
TPCI.041	TPCI 5,80% 2020-2027		/ 10,000	40	10 700
TPCI.042	TPCI 5,90% 2020-2030		/		10 300
TPCI.043	TPCI 5,90% 2020-2030		/ 10,000	874	9 900
TPCI.044	TPCI 5,80% 2020-2027		/		10 000
TPCI.033	TPCI 5.75% 2019-2026		/		10 000
TPCI.034	TPCI 6% 2019-2029		/ 10,000	128	10 000
TPCI.035	TPCI 5,75% 2019 -2026		/		10 000
TPCI.036	TPCI 5,75% 2019- 2026		/		10 000
TPCI.037	TPCI 5,80% 2019-2026		/ 10,000	26 491	10 000
TPCI.038	TPCI 5,75% 2019-2026		/ 10,000	14	10 000
TPCI.027	TPCI 6% 2017-2025		/		10 000
TPCI.028	TPCI 6% 2018 - 2026		/		10 300
TPCI.029	TPCI 6% 2018-2026		/ 10,000	42	10 300
TPCI.030	TPCI 5,95% 2018-2025		/		10 000
TPCI.031	TPCI 5,75% 2019 - 2026		/		10 000
TPCI.032	TPCI 2,23% 2019-2026		/		10 000
TPCI.021	TPCI 6% 2016-2028	5 900	9,800 /		10 000
TPCI.022	TPCI 5.90% 2016 - 2026		/ 9,900	50	9 900
TPCI.023	TPCI 5.90% 2016-2026		/		9 850

vendredi 19 février 2021

TPCI.O24	TPCI 6.25% 2017-2029			/			10 500
TPCI.O25	TPCI 5,95% 2017-2024 A			/			10 000
TPCI.O26	TPCI 5,95% 2017-2024 B			/			9 950
TPBJ.O3	TPBJ 6,50% 2020-2028			/			10 000
TPCI.O16	TPCI 6.55% 2014-2022		500	9,800	/		9 925
TPCI.O17	TPCI 3% 2014-2024			/			10 000
TPCI.O18	TPCI 5.85% 2014-2021			/			10 000
TPCI.O19	TPCI 5.99% 2015-2025			/			10 000
TPCI.O20	TPCI 5.85% 2015-2022			/	9,850	2	9 850
TPBF.O6	TPBF 6.50% 2018-2025			/			10 300
TPBF.O7	TPBF 6,50% 2018- 2025		30	10,000	/		10 000
TPBF.O8	TPBF 6,50% 2019-2027			/			10 000
TPBF.O9	TPBF 6,50% 2019 - 2027		3 000	9,800	/		10 300
TPBJ.O1	TPBJ 6.50% 2017-2027			/	10,000	48	9 800
TPBJ.O2	TPBJ 6.50% 2018-2025			/	10,200	15	10 300
EOS.O6	ETAT SENEGAL 6.50% 2014-2021			/			2 060
EOS.O7	ETAT SENEGAL 6.30% 2015-2025			/			10 300
TPBF.O10	TPBF 6,50% 2020 - 2028			/	10,000	5	10 000
TPBF.O11	TPBF 6,50 % 2020-2028		8	10,000	/		10 000
TPBF.O4	TPBF 6.50% 2017-2027			/			9 900
TPBF.O5	TPBF 6,50% 2017-2024			/			10 300
BIDC.O3	BIDC-EBID 6.50% 2014-2021			/			10 000
BIDC.O4	BIDC-EBID 6.10% 2017-2027		100	8,575	/		8 750
BIDC.O5	BIDC-EBID 6,40% 2019-2026			/			10 500
BOAD.O12	BOAD 5.95% 2014-2021			/			10 000
CRRH.O1	CRRH-UEMOA 6.10% 2012-2022			/			9 925
CRRH.O2	CRRH-UEMOA 6.10% 2012-2024			/			10 000
CRRH.O9	CRRH-UEMOA 6.05% 2018-2033			/			8 667
SHAF.O3	SHELTER AFRIQUE 6.6% 2014-2021			/			1 000
CRRH.O3	CRRH-UEMOA 6% 2013-2023			/			10 000
CRRH.O4	CRRH-UEMOA 6% 2014-2024			/			9 975
CRRH.O5	CRRH-UEMOA 5.85% 2015-2025			/			10 000
CRRH.O6	CRRH-UEMOA 5.85% 2016-2026			/			10 000
CRRH.O7	CRRH-UEMOA 5.95% 2017-2029			/	7,500	20	7 500
CRRH.O8	CRRH-UEMOA 5.95% 2018-2030			/			8 313

SUKUK ET TITRES ASSIMILES

Symbole	Titre	Quantité résiduelle à l'achat	Cours Achat / Vente	Quantité résiduelle à la vente	Cours de Référence
SUKCI.S2	SUKUK CI 5.75% 2016-2023		/		10 300
SUKSN.S2	SUKUK SN 6% 2016-2026		/	10,000	93
SUKTG.S1	SUKUK TG 6.5% 2016-2026		/		10 300

CALENDRIER DES ASSEMBLEES GENERALES

ANNEE : 2021

Société	Nature	Date	Heure	Lieu
---------	--------	------	-------	------

L'actualité de la BRVM sur nos plateformes digitales

Infos BRVM

Pour recevoir les informations boursières par SMS, souscrivez :



Côte d'Ivoire : *430#
Bénin : *430*15#



Côte d'Ivoire : #139#
Burkina Faso : *310#



Côte d'Ivoire : *431#
Niger : *512*9#
Togo : *310#

Site web

www.brvm.org

Application Mobile

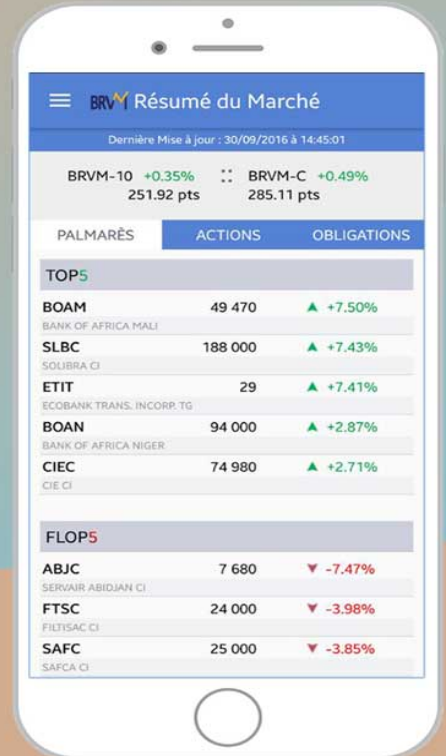

Disponible sur
 Google play
Disponible sur
 App Store



Nous suivre sur :

