

BRVM 10	116,56
Variation Jour	↑ 0,84 %
Variation annuelle	↓ -10,94 %



BULLETIN OFFICIEL DE LA COTE

N° 38

mercredi 24 février 2021

Site : www.brvm.org

BRVM Composite	134,03
Variation Jour	↑ 0,81 %
Variation annuelle	↓ -7,80 %

Evolution des indices

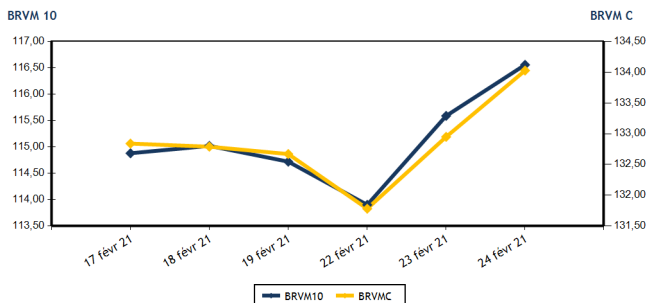

Volumes et valeurs transigés

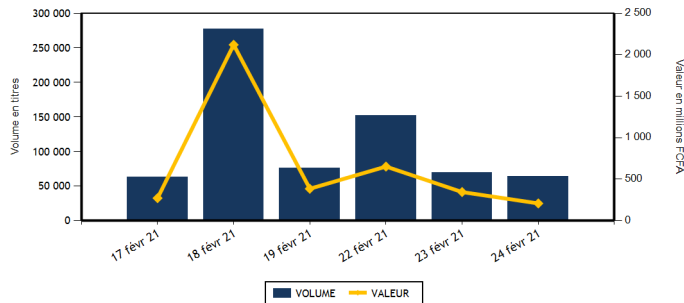

Actions	Niveau	Evol. Jour
Capitalisation boursière (FCFA)(Actions & Droits)	4 033 540 160 926	0,81 %
Volume échangé (Actions & Droits)	63 794	47,27 %
Valeur transigée (FCFA) (Actions & Droits)	203 991 840	149,69 %
Nombre de titres transigés	38	8,57 %
Nombre de titres en hausse	12	-7,69 %
Nombre de titres en baisse	8	-20,00 %
Nombre de titres inchangés	18	50,00 %

Obligations	Niveau	Evol. Jour
Capitalisation boursière (FCFA)	6 284 332 042 301	-0,03 %
Volume échangé	431	-98,37 %
Valeur transigée (FCFA)	4 232 931	-98,39 %
Nombre de titres transigés	3	-66,67 %
Nombre de titres en hausse	0	
Nombre de titres en baisse	1	-50,00 %
Nombre de titres inchangés	2	-71,43 %

PLUS FORTES HAUSSES

Titres	Cours	Evol. Jour	Evol. annuelle
PALM CI (PALC)	3 250	7,44 %	44,44 %
SOGB CI (SOGC)	2 540	7,40 %	8,09 %
TOTAL CI (TTLC)	1 250	4,17 %	-21,38 %
NSIA BANQUE COTE D'IVOIRE (NSBC)	3 500	2,94 %	-41,67 %
SAPH CI (SPHC)	1 750	2,64 %	25,00 %

PLUS FORTES BAISES

Titres	Cours	Evol. Jour	Evol. annuelle
SUCRIVOIRE (SCRC)	525	-7,08 %	5,00 %
BOLLORE (SDSC)	1 400	-3,45 %	-9,68 %
UNIWAX CI (UNXC)	1 000	-3,38 %	0,00 %
SICABLE CI (CABC)	1 160	-1,69 %	14,85 %
VIVO ENERGY CI (SHEC)	585	-1,68 %	-2,50 %

INDICES SECTORIELS

Base = 100 au 14 juin 1999	Nombre de sociétés	Valeur	Evol. Jour	Evol. annuelle	Volume	Valeur	PER moyen
BRVM - INDUSTRIE	12	39,09	-0,26 %	7,83 %	5 441	6 251 755	74,88
BRVM - SERVICES PUBLICS	4	368,66	1,11 %	-10,19 %	9 481	62 905 525	8,60
BRVM - FINANCES	15	54,83	0,46 %	-8,60 %	33 442	103 700 170	6,20
BRVM - TRANSPORT	2	342,90	-3,36 %	-9,45 %	474	666 300	6,03
BRVM - AGRICULTURE	5	105,61	4,97 %	22,04 %	11 628	27 638 510	8,69
BRVM - DISTRIBUTION	7	195,47	1,33 %	-13,67 %	3 328	2 829 580	12,17
BRVM - AUTRES SECTEURS	1	345,49	0,00 %	0,00 %	0	0	4,35
BRVM - PETITES CAPITALISATIONS	-	-	-	-	-	-	-

Indicateurs	1er et 2è Comp.	BRVM PC
PER moyen du marché	10,72	
Taux de rendement moyen du marché	8,23	
Taux de rentabilité moyen du marché	13,42	
Nombre de sociétés cotées	46	
Nombre de lignes obligataires	87	
Volume moyen annuel par séance	157 020,00	
Valeur moyenne annuelle par séance	961 008 344,73	

Indicateurs	1er et 2è Comp.	BRVM PC
Ratio moyen de liquidité	0,57	
Ratio moyen de satisfaction	12,61	
Ratio moyen de tendance	2 218,45	
Ratio moyen de couverture	4,51	
Taux de rotation moyen du marché	0,01	
Prime de risque du marché	3,43	
Nombre de SGI participantes	28	

Définitions

Volume moyen annuel par séance = Valeur annuel échangé / nombre de séances
 Valeur moyenne annuelle par séance = Valeur annuelle échangée / nombre de séances
 Ratio moyen de liquidité = Moyenne des ratios de liquidité (Titres échangés / Volume des ordres de vente)
 Ratio moyen de satisfaction = Moyenne des ratios de satisfaction (Titres échangés / Volume des ordres d'achat)
 Ratio moyen de tendance = Moyenne des ratios de tendance (Volume des ordres d'achat / Volume des ordres de vente)
 Ratio moyen de couverture = Moyenne des ratios de couverture (Volume des ordres de vente / Volume des ordres d'achat)

Taux moyen de rotation = moyenne des taux de rotation des actions cotées (volume transigé / capi flottante)
 PER moyen du marché = moyenne des PER des actions cotées ayant un PER positif
 Taux de rendement moyen = moyenne des taux de rendement des actions cotées ayant distribué un dividende
 Taux de rentabilité moyen = moyenne des taux de rentabilité des actions cotées
 Prime de risque du marché = (1 / le PER moyen du marché) - le taux de référence actuel des emprunts d'Etat



MARCHE DES ACTIONS

Symbole	Titre	Cours Précédent	Cours du jour		Variation jour	Séance de cotation		Cours Référence	Variation de l'année précédente	Dernier dividende payé		Rdt. Net	PER
			Ouv.	Clôt.		Volume	Valeur			Montant net	Date		
SECTEUR - INDUSTRIE		39,09	points		-0,26 %								
CABC	SICABLE CI	1 180	1 160	1 160	-1,69 %	200	232 000	1 160	14,85 %	75,00	29-juil.-20	6,47 %	10,76
FTSC	FILTISAC CI	1 425	1 405	1 425	0,00 %	28	39 660	1 425	-11,49 %	125,00	6-août-20	8,77 %	10,83
NEIC	NEI-CEDA CI	205	205	205	0,00 %	90	18 450	205	-10,87 %	9,00	28-juin-01		4,45
NTLC	NESTLE CI	690	700	700	1,45 %	4	2 800	700	118,75 %	31,50	12-août-11		
SEMC	CROWN SIEM CI	210	210	210	0,00 %	50	10 500	210	5,00 %	16,92	29-sept.-17		7,66
SIVC	AIR LIQUIDE CI	200	200	205	2,50 %	40	8 175	205	10,81 %	63,00	29-sept.-17		
SLBC	SOLIBRA CI	53 010	NC	NC	0,00 %			53 010	4,15 %	1 368,00	6-juin-19		66,87
SMBC	SMB CI	3 610	3 610	3 610	0,00 %	346	1 248 940	3 610	17,21 %	450,00	30-août-19		489,40
STBC	SITAB CI	700	NC	NC	0,00 %			700	32,08 %	206,20	19-juin-17		2,38
TTRC	TRITURAF CI-Ste en Liquidation	490	SP	SP	0,00 %			490	0,00 %	1 440,00	19-juil.-02		
UNLC	UNILEVER CI	4 165	NC	NC	0,00 %			4 165	-12,77 %	1 233,00	9-juil.-12		
UNXC	UNIWAX CI	1 035	1 005	1 000	-3,38 %	4 683	4 691 230	1 000	0,00 %	181,80	11-juil.-19		6,71
TOTAL						5 441	6 251 755						74,88
SECTEUR - SERVICES PUBLICS		368,66	points		1,11 %								
CIEC	CIE CI	1 400	1 400	1 400	0,00 %	263	368 200	1 400	-6,67 %	104,98	5-août-20	7,50 %	12,00
ONTBF	ONATEL BF	3 160	3 220	3 180	0,63 %	5 228	16 722 520	3 180	10,99 %	387,17	10-juin-20	12,18 %	7,19
SDCC	SODE CI	3 050	3 050	3 050	0,00 %	55	167 750	3 050	2,01 %	292,50	25-sept.-20	9,59 %	9,30
SNTS	SONATEL SN	11 500	11 550	11 650	1,30 %	3 935	45 647 055	11 650	-13,70 %	1 225,00	20-mai-20	10,52 %	5,92
TOTAL						9 481	62 905 525						8,60
SECTEUR - FINANCES		54,83	points		0,46 %								
BICC	BICI CI	4 625	4 625	4 625	0,00 %	25	115 625	4 625	-30,76 %	182,90	17-juil.-19		
BOAB	BANK OF AFRICA BN	3 950	3 930	3 925	-0,63 %	137	537 850	3 925	6,22 %	436,00	15-mai-20	11,11 %	5,31
BOABF	BANK OF AFRICA BF	3 730	3 730	3 730	0,00 %	142	529 170	3 730	-0,53 %	370,00	4-mai-20	9,92 %	4,43
BOAC	BANK OF AFRICA CI	3 400	3 400	3 480	2,35 %	8 023	26 506 785	3 480	-5,31 %	315,00	15-juin-20	9,05 %	4,84
BOAM	BANK OF AFRICA ML	1 250	1 255	1 250	0,00 %	137	171 450	1 250	11,11 %	271,00	15-mai-19		
BOAN	BANK OF AFRICA NG	3 600	3 595	3 600	0,00 %	3 939	14 180 225	3 600	2,86 %	429,66	20-mai-20	11,94 %	5,50
BOAS	BANK OF AFRICA SENEGAL	1 350	1 360	1 340	-0,74 %	1 450	1 975 975	1 340	-10,37 %	161,00	19-juin-20	12,01 %	3,53
CBIBF	CORIS BANK INTERNATIONAL	7 690	7 690	7 690	0,00 %	5	38 450	7 690	-5,06 %	420,00	8-juil.-20	5,46 %	8,89
ECOC	ECOBANK COTE D'IVOIRE	3 300	3 300	3 290	-0,30 %	546	1 796 675	3 290	-15,53 %	353,00	20-juil.-20	10,73 %	7,14
ETIT	ECOBANK TRANS. INCORP. TG	13	13	13	0,00 %	4 140	53 820	13	0,00 %	1,21	28-avr.-17		4,35
NSBC	NSIA BANQUE COTE D'IVOIRE	3 400	3 475	3 500	2,94 %	426	1 510 300	3 500	-41,67 %	77,69	27-juil.-20	2,22 %	6,36
ORGT	ORAGROUP TOGO	3 720	3 710	3 800	2,15 %	14 175	55 012 625	3 800	-8,43 %	59,52	17-juil.-20	1,57 %	14,39
SAFC	SAFCA CI	275	NC	NC	0,00 %			275	-1,79 %	23,04	29-juil.-11		
SGBC	SOCIETE GENERALE COTE D'IVOIRE	7 985	7 700	7 985	0,00 %	91	726 400	7 985	-1,36 %	273,00	29-juil.-20	3,42 %	4,94
SIBC	SOCIETE IVOIRIENNE DE BANQUE	2 670	2 605	2 670	0,00 %	206	544 820	2 670	-1,11 %	270,00	19-juin-20	10,11 %	4,76
TOTAL						33 442	103 700 170						6,20
SECTEUR - TRANSPORT		342,90	points		-3,36 %								
SDSC	BOLLORE	1 450	1 445	1 400	-3,45 %	474	666 300	1 400	-9,68 %	100,00	18-déc.-20	7,14 %	6,03
SVOC	MOVIS CI	2 395	SP	SP	0,00 %			2 395	0,00 %	270,00	5-juil.-99		

TOTAL

474

666 300

6,03

MARCHE DES ACTIONS

Symbole	Titre	Cours Précédent	Cours du jour		Variation jour	Séance de cotation		Cours Référence	Variation de l'année précédente	Dernier dividende payé		Rdt. Net	PER
			Ouv.	Clôt.		Volume	Valeur			Montant net	Date		
SECTEUR - AGRICULTURE		105,61	points		↑	4,97 %							
PALC	PALM CI	3 025	2 995	3 250	7,44 %	919	2 783 590	3 250	44,44 %	253,47	24-sept.-18		
SCRC	SUCRIVOIRE	565	565	525	-7,08 %	1 022	557 650	525	5,00 %	72,00	28-sept.-18		
SICC	SICOR CI	1 330	NC	NC	0,00 %			1 330	8,13 %	1 919,00	25-sept.-00	0,81	
SOGC	SOGB CI	2 365	2 365	2 540	7,40 %	9 439	23 864 470	2 540	8,09 %	126,00	15-juil.-20	4,96 %	12,14
SPHC	SAPH CI	1 705	1 725	1 750	2,64 %	248	432 800	1 750	25,00 %	78,00	27-sept.-18		13,14
TOTAL						11 628	27 638 510						8,69
SECTEUR - DISTRIBUTION		195,47	points		↑	1,33 %							
ABJC	SERVAIR ABIDJAN CI	935	975	935	0,00 %	599	562 265	935	-24,60 %	164,96	30-sept.-19		6,66
BNBC	BERNABE CI	640	640	640	0,00 %	47	30 080	640	6,67 %	45,00	19-juil.-19		32,36
CFAC	CFAO MOTORS CI	365	365	370	1,37 %	561	205 320	370	2,78 %	26,07	25-août-20	7,05 %	12,77
PRSC	TRACTAFRIC MOTORS CI	2 060	2 060	2 060	0,00 %	251	517 060	2 060	-6,15 %	159,30	1-sept.-20	7,73 %	11,67
SHEC	VIVO ENERGY CI	595	595	585	-1,68 %	1 260	741 840	585	-2,50 %	63,90	26-nov.-20	10,92 %	6,74
TTLC	TOTAL CI	1 200	1 250	1 250	4,17 %	414	517 830	1 250	-21,38 %	113,51	25-sept.-20	9,08 %	7,70
TTLS	TOTAL SN	1 300	1 310	1 300	0,00 %	196	255 185	1 300	-27,78 %	105,30	22-déc.-20	8,10 %	7,27
TOTAL						3 328	2 829 580						12,17
AUTRES SECTEURS		345,49	points		→	0,00 %							
STAC	SETAO CI	280	NC	NC	0,00 %			280	0,00 %				4,35
TOTAL						0	0						4,35
TOTAL - Marché des actions						63 794	203 991 840						

MARCHE DES DROITS

Symbole	Titre	Cours Précédent	Cours du jour		Variation jour	Séance de cotation		Cours Référence	Variation depuis l'origine	Parité	Periode de négociation	
			Ouv.	Clôt.		Volume	Valeur				Début	fin
TOTAL												
TOTAL - Marché des droits												

TROISIEME COMPARTIMENT - BRVM PETITES CAPITALISATIONS

Symbole	Titre	Cours Précédent	Cours du jour		Variation jour	Séance de cotation		Cours Référence	Variation depuis l'origine
			Ouv.	Clôt.		Volume	Valeur		
TOTAL									
TOTAL - 3ème Compartiment - BRVM PC									

Légende:
 (#) Fractionnement du titre - Valeur théorique
 Cours du jour: Ouv.: Ouverture Clôt.: Clôture Moy.: Moyen
 Mentions: NC: Non Coté Ex-c: Ex-coupon Ex-d: Ex-droit SP: Suspendu Val-T: Valeur Théorique
 PER = Cours / BNPA selon les données disponibles Rdt. Net: Rendement net (DNPA / Cours)
 Comp.: 1 - Premier Compartiment 2 - Second Compartiment 3 - Compartiment de croissance
 Ratio de liquidité = Titres échangés / Volume des ordres de vente
 : Progression de l'indice sectoriel : Stabilité de l'indice sectoriel : Recul de l'indice sectoriel

mercredi 24 février 2021

TPCI.057	TPCI 5,80% 2020-2027	10 000	10 000	NC	10 000			152,55	A	580,00	20-nov.-21	ACD
TPNE.01	TRESOR PUBLIC DU NIGER 6,50% 2019-2026	10 000	10 500	NC	10 500			593,01	A	650,00	28-mars-21	ACD
TPNE.02	TRESOR PUBLIC DU NIGER 6,50% 2019 - 2026	10 000	9 975	9 975	9 975	105	1 047 375	368,63	A	650,00	1-août-21	ACD
TPNE.03	TRESOR PUBLIC DU NIGER 6,5% 2020-2027	10 000	10 300	NC	10 300			370,41	A	650,00	31-juil.-21	ACD

TOTAL						405	3 987 375					
--------------	--	--	--	--	--	-----	-----------	--	--	--	--	--

OBLIGATIONS REGIONALES

BIDC.03	BIDC-EBID 6.50% 2014-2021	10 000	10 000	NC	10 000			267,54	S	325,00	28-mars-21	ACD
BIDC.04	BIDC-EBID 6.10% 2017-2027	8 750	8 750	NC	8 750			369,97	A	533,75	16-juin-21	ACD
BIDC.05	BIDC-EBID 6,40% 2019-2026	10 000	10 500	NC	10 500			76,02	S	320,00	12-juil.-21	ACD
BOAD.012	BOAD 5.95% 2014-2021	10 000	10 000	NC	10 000			97,81	A	595,00	26-déc.-21	ACD
CRRH.01	CRRH-UEMOA 6.10% 2012-2022	10 000	9 925	NC	9 925			18,54	S	305,00	13-août-21	AC
CRRH.02	CRRH-UEMOA 6.10% 2012-2024	10 000	10 000	NC	10 000			64,03	S	305,00	17-juil.-21	AC
CRRH.03	CRRH-UEMOA 6% 2013-2023	10 000	10 000	NC	10 000			199,45	S	300,00	26-avr.-21	AC
CRRH.04	CRRH-UEMOA 6% 2014-2024	10 000	9 975	NC	9 975			92,31	S	300,00	30-juin-21	AC
CRRH.05	CRRH-UEMOA 5.85% 2015-2025	10 000	10 000	NC	10 000			81,74	S	290,10	4-juil.-21	AC
CRRH.06	CRRH-UEMOA 5.85% 2016-2026	10 000	10 000	NC	10 000			84,03	S	292,50	3-juil.-21	ACD
CRRH.07	CRRH-UEMOA 5.95% 2017-2029	7 500	7 500	NC	7 500			122,04	S	223,13	17-mai-21	AC
CRRH.08	CRRH-UEMOA 5.95% 2018-2030	8 333	8 313	NC	8 313.33			88,54	S	247,92	21-juin-21	AC
CRRH.09	CRRH-UEMOA 6.05% 2018-2033	8 667	8 667	NC	8 667			93,63	S	262,17	21-juin-21	AC
SHAF.03	SHELTER AFRIQUE 6.6% 2014-2021 (SP)	1 000	1 000	SP	1 000			32,55	S	33,27	28-févr.-21	ACD

TOTAL						0	0					
--------------	--	--	--	--	--	---	---	--	--	--	--	--

OBLIGATIONS PRIVEES

BHSN.01	DIASPORA BONDS BHS 6,25% 2019-	10 000	10 000	NC	10 000			78,33	S	315,07	10-juil.-21	ACD
FNSBC.01	FCTC NSIA BANQUE 7 % 2020-2025	9 444	9 444	9 444	9 444.44	26	245 556	125,98	T	161,97	16-mars-21	ACD
PADS.03	PAD 6,60% 2020-2027	10 000	10 000	NC	10 000			232,09	S	330,00	19-avr.-21	ACD
SIFC.01	SIFCA 6.90% 2013-2021	10 000	10 000	NC	10 000			370,52	A	676,20	8-août-21	ACD
SNLC.01	SENELEC 6,50% 2018-2025	9 000	9 270	NC	9 270			242,40	S	292,50	27-mars-21	AC
SNTS.02	SONATEL 6,50% 2020-2027	10 000	10 000	NC	10 000			65,28	S	302,99	16-juil.-21	ACD

TOTAL						26	245 556					
--------------	--	--	--	--	--	----	---------	--	--	--	--	--

SUKUK ET TITRES ASSIMILES

SUKCI.S2	SUKUK CI 5.75% 2016-2023	10 000	10 300	NC	10 300			271,53	S	289,10	7-mars-21	ACD
SUKSN.S2	SUKUK SN 6% 2016-2026	10 000	10 300	NC	10 300			48,33	S	301,67	26-juil.-21	ACD
SUKTG.S1	SUKUK TG 6.5% 2016-2026	10 000	10 300	NC	10 300			14,38	S	371,86	17-août-21	ACD

TOTAL						0	0					
--------------	--	--	--	--	--	---	---	--	--	--	--	--

TOTAL - Marché des obligations						431	4 232 931					
---------------------------------------	--	--	--	--	--	-----	-----------	--	--	--	--	--

Légende :
 (##) (*) Ex-Coupon couru (##)Cours de référence amorti / Coupon couru Ex-c (#)Ex-marge de profits
 Cours du jour: Ouv.: Ouverture Clôt.: Clôture Moy.: Moyen
 Type Amort: Type d'Amortissement IF: In Fine AC: Amortissement Constant AD: Amortissement Dégressif ACD: Amortissement Constant Différé
 Période: Périodicité de paiement des coupons A: Annuelle S: Semestrielle T: Trimestrielle
 Eché.: Échéance de paiement des intérêts
 Mentions: NC: Non Coté Ex-c: Ex-coupon ou Ex-droit SP: Suspendu

INFORMATIONS

OPERATIONS EN COURS

Emetteur	Opération
ETAT DU MALI	Première cotation - ETAT DU MALI 6,50% 2020-2027 - Première cotation le 25 février 2021

AVIS

Entité	N°	Nature	Objet
--------	----	--------	-------

COMMUNIQUES

Emetteur	N°	Nature	Objet
----------	----	--------	-------

QUANTITES RESIDUELLES
MARCHE DES ACTIONS

Symbole	Titre	Quantité résiduelle à l'achat	Cours Achat / Vente			Quantité résiduelle à la vente	Cours de Référence
ABJC	SERVAIR ABIDJAN CI	62	930	/	935	594	935
BICC	BICI CI	85	4,625	/			4 625
BNBC	BERNABE CI	190	610	/	635	915	640
BOAB	BANK OF AFRICA BN	15	3,910	/	3,920	5	3 925
BOABF	BANK OF AFRICA BF	157	3,725	/	3,730	42	3 730
BOAC	BANK OF AFRICA CI	513	3,300	/	3,480	7	3 480
BOAM	BANK OF AFRICA ML	3	1,250	/	1,270	284	1 250
BOAN	BANK OF AFRICA NG	250	3,555	/	3,600	4 024	3 600
BOAS	BANK OF AFRICA SENEGAL	3 649	1,340	/	1,350	313	1 340
CABC	SICABLE CI	19	1,155	/	1,160	144	1 160
CBIBF	CORIS BANK INTERNATIONAL	1 000	7,505	/	7,800	709	7 690
CFAC	CFAO MOTORS CI	584	365	/	370	389	370
CIEC	CIE CI	24	1,365	/	1,400	1 460	1 400
ECOC	ECOBANK COTE D'IVOIRE	4 762	3,290	/	3,300	500	3 290
ETIT	ECOBANK TRANS. INCORP. TG			/	Marché	10 009 407	13
FTSC	FILTISAC CI	604	1,425	/	1,450	10	1 425
NEIC	NEI-CEDA CI			/	205	2 506	205
NSBC	NSIA BANQUE COTE D'IVOIRE	3	3,500	/	3,625	884	3 500
N TLC	NESTLE CI	695	690	/	700	46	700
ONTBF	ONATEL BF	9	3,180	/	3,190	358	3 180
ORGT	ORAGROUP TOGO	421	3,525	/	3,800	2 900	3 800
PALC	PALM CI	501	3,250	/			3 250
PRSC	TRACTAFRIC MOTORS CI	140	2,000	/	2,060	6 073	2 060
SAFC	SAFCA CI			/	Marché	6 188	275
SCRC	SUCRIVOIRE			/	Marché	110	525
SDCC	SODE CI	20	3,000	/	3,050	44	3 050
SDSC	BOLLORE	400	1,375	/	1,400	89	1 400
SEMC	CROWN SIEM CI	4 185	210	/			210
SGBC	SOCIETE GENERALE COTE D'IVOIRE	650	7,800	/	7,985	944	7 985
SHEC	VIVO ENERGY CI	602	580	/	585	1 964	585
SIBC	SOCIETE IVOIRIENNE DE BANQUE	140	2,650	/	2,665	4	2 670
SICC	SICOR CI	5	1,330	/			1 330
SIVC	AIR LIQUIDE CI	8 534	200	/	205	720	205
SLBC	SOLIBRA CI	1	53,010	/			53 010
SMBC	SMB CI	22	3,610	/	3,790	306	3 610
SNTS	SONATEL SN	1 465	11,650	/	11,655	6	11 650
SOGC	SOGB CI	51	Marché	/			2 540
SPHC	SAPH CI	800	1,750	/	1,800	60	1 750
STAC	SETAO CI	80	280	/			280
STBC	SITAB CI	10	700	/	750	969	700
SVOC	MOVIS CI			/			2 395
TTLC	TOTAL CI	47	1,250	/	1,275	260	1 250
TTLS	TOTAL SN	2 481	1,300	/	1,345	2 448	1 300
TTRC	TRITURAF CI-Ste en Liquidation			/			490
UNLC	UNILEVER CI	4	4,085	/	4,165	2	4 165
UNXC	UNIWAX CI	26	990	/	1,035	9 301	1 000

QUANTITES RESIDUELLES

MARCHE DES DROITS

Symbole	Titre	Quantité résiduelle à l'achat	Cours Achat / Vente	Quantité résiduelle à la vente	Cours de Référence
---------	-------	-------------------------------	---------------------	--------------------------------	--------------------

TROISIEME COMPARTIMENT - BRVM PETITES CAPITALISATIONS

Symbole	Titre	Quantité résiduelle à l'achat	Cours Achat / Vente	Quantité résiduelle à la vente	Cours de Référence
---------	-------	-------------------------------	---------------------	--------------------------------	--------------------

QUANTITES RESIDUELLES

MARCHE DES OBLIGATIONS

Symbole	Titre	Quantité résiduelle à l'achat	Cours Achat / Vente	Quantité résiduelle à la vente	Cours de Référence
BHSN.01	DIASPORA BONDS BHS 6,25% 2019-		/ 9,995	401	10 000
FNSBC.01	FCTC NSIA BANQUE 7 % 2020-2025	726	9,350 /		9 444
PADS.03	PAD 6,60% 2020-2027		/		10 000
SIFC.01	SIFCA 6.90% 2013-2021		/		10 000
SNLC.01	SENELEC 6,50% 2018-2025	3 117	9,000 /		9 270
SNTS.02	SONATEL 6,50% 2020-2027		/		10 000
EOM.01	ETAT DU MALI 6.20% 2016-2023		/		4 987
EOM.02	Etat du Mali 6.50% 2017-2024		/		7 840
EOM.03	ETAT DU MALI 6,50 % 2018-2025		/ 10,000	30	10 000
EOM.04	ETAT DU MALI 6,50% 2019-2027		/		9 900
EOM.05	ETAT DU MALI 6,50% 2020-2028		/ 10,000	1 321	9 800
EOS.05	ETAT SENEGAL 6.50% 2013-2023		/		10 000
TPCI.057	TPCI 5,80% 2020-2027		/		10 000
TPNE.01	TRESOR PUBLIC DU NIGER 6,50% 2019-2026		/		10 500
TPNE.02	TRESOR PUBLIC DU NIGER 6,50% 2019 - 2026		/ 9,975	119	9 975
TPNE.03	TRESOR PUBLIC DU NIGER 6,5% 2020-2027		/		10 300
TPCI.051	TPCI 5,80% 2020-2027		/		10 000
TPCI.052	TPCI 5,90% 2020-2030		/		10 300
TPCI.053	TPCI 5,80% 2020-2027		/		10 000
TPCI.054	TPCI 5,90% 2020-2030		/		10 000
TPCI.055	TPCI 5,80% 2020-2027		/		10 000
TPCI.056	TPCI 5,90% 2020-2030		/		10 000
TPCI.045	TPCI 5,80% 2020-2027		/		10 000
TPCI.046	TPCI 5,90% 2020-2030		/		10 000
TPCI.047	TPCI 5,80% 2020-2027		/		10 000
TPCI.048	TPCI 5,80% 2020- 2027		/ 10,000	830	9 950
TPCI.049	TPCI 5,90% 2020- 2030		/		10 085
TPCI.050	TPCI 5,90% 2020-2030		/		10 000
TPCI.039	TPCI 5,75% 2019 - 2026		/		10 500
TPCI.040	TPCI 5,75% 2019-2026		/		10 000
TPCI.041	TPCI 5,80% 2020-2027		/		10 700
TPCI.042	TPCI 5,90% 2020-2030		/		10 300
TPCI.043	TPCI 5,90% 2020-2030		/ 10,000	77	9 900
TPCI.044	TPCI 5,80% 2020-2027		/		10 000
TPCI.033	TPCI 5.75% 2019-2026		/		10 000
TPCI.034	TPCI 6% 2019-2029		/ 10,000	128	10 000
TPCI.035	TPCI 5,75% 2019 -2026		/		10 000
TPCI.036	TPCI 5,75% 2019- 2026		/		10 000
TPCI.037	TPCI 5,80% 2019-2026		/ 10,000	26 491	10 000
TPCI.038	TPCI 5,75% 2019-2026		/		10 000
TPCI.027	TPCI 6% 2017-2025		/		10 000
TPCI.028	TPCI 6% 2018 - 2026		/		10 300
TPCI.029	TPCI 6% 2018-2026		/ 10,000	42	10 300
TPCI.030	TPCI 5,95% 2018-2025		/		10 000
TPCI.031	TPCI 5,75% 2019 - 2026		/		10 000
TPCI.032	TPCI 2,23% 2019-2026		/		10 000
TPCI.021	TPCI 6% 2016-2028		/		10 000
TPCI.022	TPCI 5.90% 2016 - 2026		/ 9,900	50	9 899
TPCI.023	TPCI 5.90% 2016-2026		/		9 850

mercredi 24 février 2021

TPCI.O24	TPCI 6.25% 2017-2029			/			10 500	
TPCI.O25	TPCI 5,95% 2017-2024 A			/			10 000	
TPCI.O26	TPCI 5,95% 2017-2024 B			/			9 950	
TPBJ.O3	TPBJ 6,50% 2020-2028			/			10 000	
TPCI.O16	TPCI 6.55% 2014-2022		500	9,800	/	10,000	36	9 925
TPCI.O17	TPCI 3% 2014-2024			/				10 000
TPCI.O18	TPCI 5.85% 2014-2021			/				10 000
TPCI.O19	TPCI 5.99% 2015-2025			/				10 000
TPCI.O20	TPCI 5.85% 2015-2022			/	9,850		2	9 850
TPBF.O6	TPBF 6.50% 2018-2025			/				10 300
TPBF.O7	TPBF 6,50% 2018- 2025			/				9 800
TPBF.O8	TPBF 6,50% 2019-2027			/				10 000
TPBF.O9	TPBF 6,50% 2019 - 2027			/				10 300
TPBJ.O1	TPBJ 6.50% 2017-2027			/				10 000
TPBJ.O2	TPBJ 6.50% 2018-2025			/	10,200		15	10 300
EOS.O6	ETAT SENEGAL 6.50% 2014-2021			/				2 060
EOS.O7	ETAT SENEGAL 6.30% 2015-2025			/				10 300
TPBF.O10	TPBF 6,50% 2020 - 2028			/	10,000		5	10 000
TPBF.O11	TPBF 6,50 % 2020-2028			/	9,900		142	10 000
TPBF.O4	TPBF 6.50% 2017-2027			/				9 900
TPBF.O5	TPBF 6,50% 2017-2024			/	10,000		17	10 300
BIDC.O3	BIDC-EBID 6.50% 2014-2021			/				10 000
BIDC.O4	BIDC-EBID 6.10% 2017-2027		100	8,575	/			8 750
BIDC.O5	BIDC-EBID 6,40% 2019-2026			/				10 500
BOAD.O12	BOAD 5.95% 2014-2021			/				10 000
CRRH.O1	CRRH-UEMOA 6.10% 2012-2022			/				9 925
CRRH.O2	CRRH-UEMOA 6.10% 2012-2024			/				10 000
CRRH.O9	CRRH-UEMOA 6.05% 2018-2033			/				8 667
CRRH.O3	CRRH-UEMOA 6% 2013-2023			/				10 000
CRRH.O4	CRRH-UEMOA 6% 2014-2024			/				9 975
CRRH.O5	CRRH-UEMOA 5.85% 2015-2025			/				10 000
CRRH.O6	CRRH-UEMOA 5.85% 2016-2026			/				10 000
CRRH.O7	CRRH-UEMOA 5.95% 2017-2029			/	7,500		20	7 500
CRRH.O8	CRRH-UEMOA 5.95% 2018-2030			/				8 313

SUKUK ET TITRES ASSIMILES

Symbole	Titre	Quantité résiduelle à l'achat	Cours Achat / Vente	Quantité résiduelle à la vente	Cours de Référence	
SUKCI.S2	SUKUK CI 5.75% 2016-2023		/		10 300	
SUKSN.S2	SUKUK SN 6% 2016-2026		/	10,000	93	10 300
SUKTG.S1	SUKUK TG 6.5% 2016-2026		/		10 300	

CALENDRIER DES ASSEMBLEES GENERALES

ANNEE : 2021

Société	Nature	Date	Heure	Lieu
---------	--------	------	-------	------

L'actualité de la BRVM sur nos plateformes digitales

Infos BRVM

Pour recevoir les informations boursières par SMS, souscrivez :



Côte d'Ivoire : *430#
Bénin : *430*15#



Côte d'Ivoire : #139#
Burkina Faso : *310#



Côte d'Ivoire : *431#
Niger : *512*9#
Togo : *310#

Site web

www.brvm.org



Application Mobile

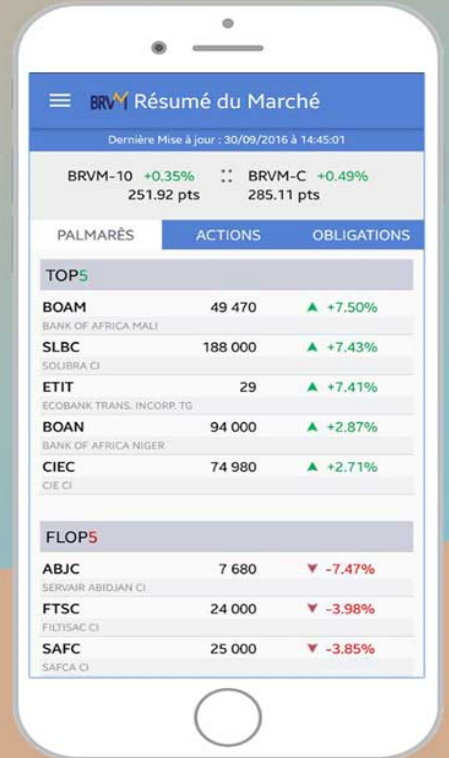

Disponible sur
 Google play

Disponible sur
 App Store

Nous suivre sur :

