

BRVM 10	124,00
Variation Jour	↓ -0,33 %
Variation annuelle	↓ -5,26 %



BULLETTIN OFFICIEL DE LA COTE

N° 42

mardi 2 mars 2021

Site : www.brvm.org

BRVM Composite	139,36
Variation Jour	↓ -0,75 %
Variation annuelle	↓ -4,13 %

Evolution des indices

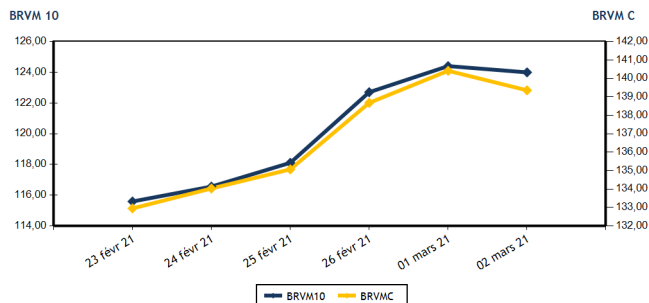

Volumes et valeurs transigés

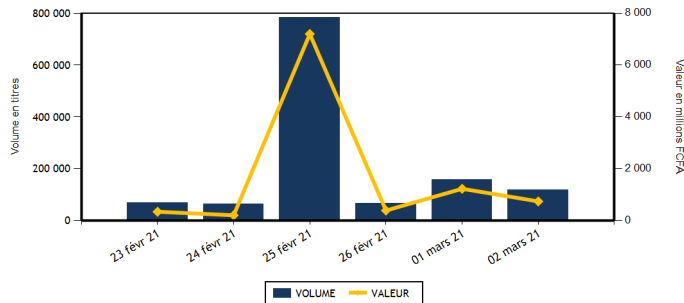

Actions	Niveau	Evol. Jour
Capitalisation boursière (FCFA)(Actions & Droits)	4 193 900 780 961	-0,76 %
Volume échangé (Actions & Droits)	117 573	107,22 %
Valeur transigée (FCFA) (Actions & Droits)	734 946 690	233,73 %
Nombre de titres transigés	42	35,48 %
Nombre de titres en hausse	12	9,09 %
Nombre de titres en baisse	16	166,67 %
Nombre de titres inchangés	14	0,00 %

Obligations	Niveau	Evol. Jour
Capitalisation boursière (FCFA)	6 401 846 129 701	0,07 %
Volume échangé	916	-99,09 %
Valeur transigée (FCFA)	9 097 600	-99,10 %
Nombre de titres transigés	6	20,00 %
Nombre de titres en hausse	3	200,00 %
Nombre de titres en baisse	0	-100,00 %
Nombre de titres inchangés	3	0,00 %

PLUS FORTES HAUSSES

Titres	Cours	Evol. Jour	Evol. annuelle
SETAO CI (STAC)	300	7,14 %	7,14 %
SERVAIR ABIDJAN CI (ABJC)	995	6,42 %	-19,76 %
SUCRIVOIRE (SCRC)	520	4,00 %	4,00 %
BANK OF AFRICA ML (BOAM)	1 265	3,27 %	12,44 %
BICI CI (BICC)	4 600	2,22 %	-31,14 %

PLUS FORTES BAISES

Titres	Cours	Evol. Jour	Evol. annuelle
ORAGROUP TOGO (ORGT)	3 700	-7,27 %	0,00 %
CROWN SIEM CI (SEMC)	220	-6,38 %	0,00 %
SAFCA CI (SAFC)	240	-5,88 %	0,00 %
BANK OF AFRICA NG (BOAN)	3 620	-4,74 %	0,00 %
BANK OF AFRICA CI (BOAC)	3 450	-4,17 %	0,00 %

INDICES SECTORIELS

Base = 100 au 14 juin 1999	Nombre de sociétés	Valeur	Evol. Jour	Evol. annuelle	Volume	Valeur	PER moyen
BRVM - INDUSTRIE	12	39,45	-0,23 %	8,83 %	5 838	7 433 990	78,31
BRVM - SERVICES PUBLICS	4	405,10	-0,08 %	-1,31 %	62 408	647 227 120	8,92
BRVM - FINANCES	15	54,88	-1,74 %	-8,52 %	32 418	59 869 920	6,22
BRVM - TRANSPORT	2	342,90	0,00 %	-9,45 %	403	570 930	6,03
BRVM - AGRICULTURE	5	107,23	0,78 %	23,91 %	4 024	7 302 195	8,95
BRVM - DISTRIBUTION	7	200,61	-0,03 %	-11,40 %	12 472	12 539 535	12,58
BRVM - AUTRES SECTEURS	1	370,16	7,14 %	7,14 %	10	3 000	4,66
BRVM - PETITES CAPITALISATIONS	-	-	-	-	-	-	-

Indicateurs	1er et 2è Comp.	BRVM PC
PER moyen du marché	11,12	
Taux de rendement moyen du marché	8,04	
Taux de rentabilité moyen du marché	12,26	
Nombre de sociétés cotées	46	
Nombre de lignes obligataires	88	
Volume moyen annuel par séance	168 907,00	
Valeur moyenne annuelle par séance	1 097 361 220,52	

Indicateurs	1er et 2è Comp.	BRVM PC
Ratio moyen de liquidité	1,59	
Ratio moyen de satisfaction	36,06	
Ratio moyen de tendance	2 269,15	
Ratio moyen de couverture	4,41	
Taux de rotation moyen du marché	0,01	
Prime de risque du marché	3,09	
Nombre de SGI participantes	29	

Définitions

Volume moyen annuel par séance = Valeur annuel échangé / nombre de séances
 Valeur moyenne annuelle par séance = Valeur annuelle échangée / nombre de séances
 Ratio moyen de liquidité = Moyenne des ratios de liquidité (Titres échangés / Volume des ordres de vente)
 Ratio moyen de satisfaction = Moyenne des ratios de satisfaction (Titres échangés / Volume des ordres d'achat)
 Ratio moyen de tendance = Moyenne des ratios de tendance (Volume des ordres d'achat / Volume des ordres de vente)
 Ratio moyen de couverture = Moyenne des ratios de couverture (Volume des ordres de vente / Volume des ordres d'achat)

Taux moyen de rotation = moyenne des taux de rotation des actions cotées (volume transigé / capi flottante)
 PER moyen du marché = moyenne des PER des actions cotées ayant un PER positif
 Taux de rendement moyen = moyenne des taux de rendement des actions cotées ayant distribué un dividende
 Taux de rentabilité moyen = moyenne des taux de rentabilité des actions cotées
 Prime de risque du marché = (1 / le PER moyen du marché) - le taux de référence actuel des emprunts d'Etat



BRVM - BOURSE REGIONALE DES VALEURS MOBILIERES
 BRVM - Société Anonyme au capital de 3.062.040.000 CFA - RC : CI - ABJ - 1997 - B - 208435 - CC : 9819725 - E
 Siège Social : Abidjan - CÔTE D'IVOIRE. Adresse : 18, Rue Joseph ANOMA (Rue des Banques) - Abidjan
 Tél : +225 20 32 66 85 / 86, Fax : +225 20 32 66 84, Mail : brvm@brvm.org, Site Web : www.brvm.org

MARCHE DES ACTIONS

Symbole	Titre	Cours Précédent	Cours du jour		Variation jour	Séance de cotation		Cours Référence	Variation de l'année précédente	Dernier dividende payé		Rdt. Net	PER
			Ouv.	Clôt.		Volume	Valeur			Montant net	Date		
SECTEUR - INDUSTRIE		39,45	points		-0,23 %								
CABC	SICABLE CI	1 300	1 300	1 310	0,77 %	937	1 223 085	1 310	29,70 %	75,00	29-juil.-20	5,73 %	12,16
FTSC	FILTISAC CI	1 430	1 440	1 410	-1,40 %	150	214 620	1 410	-12,42 %	125,00	6-août-20	8,87 %	10,72
NEIC	NEI-CEDA CI	205	NC	NC	0,00 %			205	-10,87 %	9,00	28-juin-01		4,45
NTLC	NESTLE CI	725	720	725	0,00 %	699	506 620	725	126,56 %	31,50	12-août-11		
SEMC	CROWN SIEM CI	235	240	220	-6,38 %	982	218 640	220	10,00 %	16,92	29-sept.-17		8,03
SIVC	AIR LIQUIDE CI	205	205	205	0,00 %	230	47 150	205	10,81 %	63,00	29-sept.-17		
SLBC	SOLIBRA CI	53 010	53 010	53 010	0,00 %	2	106 020	53 010	4,15 %	1 368,00	6-juin-19		66,87
SMBC	SMB CI	3 790	3 790	3 800	0,26 %	918	3 490 305	3 800	23,38 %	450,00	30-août-19		515,15
STBC	SITAB CI	700	700	700	0,00 %	969	678 300	700	32,08 %	206,20	19-juin-17		2,38
TTRC	TRITURAF CI-Ste en Liquidation	490	SP	SP	0,00 %			490	0,00 %	1 440,00	19-juil.-02		
UNLC	UNILEVER CI	4 085	NC	NC	0,00 %			4 085	-14,45 %	1 233,00	9-juil.-12		
UNXC	UNIWAX CI	1 000	1 000	1 000	0,00 %	951	949 250	1 000	0,00 %	181,80	11-juil.-19		6,71
TOTAL						5 838	7 433 990						78,31
SECTEUR - SERVICES PUBLICS		405,10	points		-0,08 %								
CIEC	CIE CI	1 450	1 405	1 410	-2,76 %	1 089	1 531 545	1 410	-6,00 %	104,98	5-août-20	7,45 %	12,08
ONTBF	ONATEL BF	3 320	3 300	3 335	0,45 %	15 130	50 052 815	3 335	16,40 %	387,17	10-juin-20	11,61 %	7,54
SDCC	SODE CI	3 150	3 005	3 150	0,00 %	425	1 302 075	3 150	5,35 %	292,50	25-sept.-20	9,29 %	9,60
SNTS	SONATEL SN	13 000	12 980	13 000	0,00 %	45 764	594 340 685	13 000	-3,70 %	1 225,00	20-mai-20	9,42 %	6,46
TOTAL						62 408	647 227 120						8,92
SECTEUR - FINANCES		54,88	points		-1,74 %								
BICC	BICI CI	4 500	4 500	4 600	2,22 %	15	68 000	4 600	-31,14 %	182,90	17-juil.-19		
BOAB	BANK OF AFRICA BN	4 100	4 100	3 960	-3,41 %	694	2 759 600	3 960	7,17 %	436,00	15-mai-20	11,01 %	5,35
BOABF	BANK OF AFRICA BF	3 850	3 800	3 750	-2,60 %	10 975	41 442 250	3 750	0,00 %	370,00	4-mai-20	9,87 %	4,46
BOAC	BANK OF AFRICA CI	3 600	3 400	3 450	-4,17 %	133	458 650	3 450	-6,12 %	315,00	15-juin-20	9,13 %	4,80
BOAM	BANK OF AFRICA ML	1 225	1 220	1 265	3,27 %	2 508	3 056 290	1 265	12,44 %	271,00	15-mai-19		
BOAN	BANK OF AFRICA NG	3 800	3 700	3 620	-4,74 %	467	1 701 740	3 620	3,43 %	429,66	20-mai-20	11,87 %	5,53
BOAS	BANK OF AFRICA SENEGAL	1 450	1 450	1 425	-1,72 %	866	1 251 050	1 425	-4,68 %	161,00	19-juin-20	11,30 %	3,75
CBIBF	CORIS BANK INTERNATIONAL	7 600	7 500	7 600	0,00 %	133	999 525	7 600	-6,17 %	420,00	8-juil.-20	5,53 %	8,78
ECOC	ECOBANK COTE D'IVOIRE	3 500	3 500	3 425	-2,14 %	772	2 628 100	3 425	-12,07 %	353,00	20-juil.-20	10,31 %	7,43
ETIT	ECOBANK TRANS. INCORP. TG	13	13	13	0,00 %	14 325	186 225	13	0,00 %	1,21	28-avr.-17		4,35
NSBC	NSIA BANQUE COTE D'IVOIRE	3 500	3 500	3 500	0,00 %	90	315 000	3 500	-41,67 %	77,69	27-juil.-20	2,22 %	6,36
ORGT	ORAGROUP TOGO	3 990	3 900	3 700	-7,27 %	120	448 000	3 700	-10,84 %	59,52	17-juil.-20	1,61 %	14,01
SAFC	SAFCA CI	255	255	240	-5,88 %	60	15 150	240	-14,29 %	23,04	29-juil.-11		
SGBC	SOCIETE GENERALE COTE D'IVOIRE	7 995	7 995	7 995	0,00 %	220	1 758 900	7 995	-1,24 %	273,00	29-juil.-20	3,41 %	4,95
SIBC	SOCIETE IVOIRIENNE DE BANQUE	2 670	2 670	2 695	0,94 %	1 040	2 781 440	2 695	-0,19 %	270,00	19-juin-20	10,02 %	4,80
TOTAL						32 418	59 869 920						6,22
SECTEUR - TRANSPORT		342,90	points		0,00 %								
SDSC	BOLLORE	1 400	1 430	1 400	0,00 %	403	570 930	1 400	-9,68 %	100,00	18-déc.-20	7,14 %	6,03
SVOC	MOVIS CI	2 395	SP	SP	0,00 %			2 395	0,00 %	270,00	5-juil.-99		

TOTAL

403

570 930

6,03

MARCHE DES ACTIONS

Symbole	Titre	Cours Précédent	Cours du jour		Variation jour	Séance de cotation		Cours Référence	Variation de l'année précédente	Dernier dividende payé		Rdt. Net	PER
			Ouv.	Clôt.		Volume	Valeur			Montant net	Date		
SECTEUR - AGRICULTURE		107,23	points		↑	0,78 %							
PALC	PALM CI	3 250	3 245	3 245	-0,15 %	5	16 225	3 245	44,22 %	253,47	24-sept.-18		
SCRC	SUCRIVOIRE	500	500	520	4,00 %	1 362	681 765	520	4,00 %	72,00	28-sept.-18		
SICC	SICOR CI	1 330	1 325	1 325	-0,38 %	1	1 325	1 325	7,72 %	1 919,00	25-sept.-00	0,80	
SOGC	SOGB CI	2 500	2 510	2 550	2,00 %	2 420	6 166 880	2 550	8,51 %	126,00	15-juil.-20	4,94 %	12,19
SPHC	SAPH CI	1 850	1 845	1 845	-0,27 %	236	436 000	1 845	31,79 %	78,00	27-sept.-18		13,85
TOTAL						4 024	7 302 195						8,95
SECTEUR - DISTRIBUTION		200,61	points		↓	-0,03 %							
ABJC	SERVAIR ABIDJAN CI	935	875	995	6,42 %	1 032	918 360	995	-19,76 %	164,96	30-sept.-19		7,08
BNBC	BERNABE CI	670	670	670	0,00 %	600	402 000	670	11,67 %	45,00	19-juil.-19		33,87
CFAC	CFAO MOTORS CI	395	390	390	-1,27 %	500	195 000	390	8,33 %	26,07	25-août-20	6,69 %	13,46
PRSC	TRACTAFRIC MOTORS CI	2 060	2 060	2 060	0,00 %	276	568 560	2 060	-6,15 %	159,30	1-sept.-20	7,73 %	11,67
SHEC	VIVO ENERGY CI	580	585	585	0,86 %	3 621	2 112 860	585	-2,50 %	63,90	26-nov.-20	10,92 %	6,74
TTLC	TOTAL CI	1 290	1 290	1 285	-0,39 %	4 565	5 880 675	1 285	-19,18 %	113,51	25-sept.-20	8,83 %	7,91
TTLS	TOTAL SN	1 300	1 310	1 305	0,38 %	1 878	2 462 080	1 305	-27,50 %	105,30	22-déc.-20	8,07 %	7,30
TOTAL						12 472	12 539 535						12,58
AUTRES SECTEURS		370,16	points		↑	7,14 %							
STAC	SETAO CI	280	300	300	7,14 %	10	3 000	300	7,14 %				4,66
TOTAL						10	3 000						4,66
TOTAL - Marché des actions						117 573	734 946 690						

MARCHE DES DROITS

Symbole	Titre	Cours Précédent	Cours du jour		Variation jour	Séance de cotation		Cours Référence	Variation depuis l'origine	Parité	Periode de négociation	
			Ouv.	Clôt.		Volume	Valeur				Début	fin
TOTAL												
TOTAL - Marché des droits												

TROISIEME COMPARTIMENT - BRVM PETITES CAPITALISATIONS

Symbole	Titre	Cours Précédent	Cours du jour		Variation jour	Séance de cotation		Cours Référence	Variation depuis l'origine
			Ouv.	Clôt.		Volume	Valeur		
TOTAL									
TOTAL - 3ème Compartiment - BRVM PC									

Légende:
 (#) Fractionnement du titre - Valeur théorique
 Cours du jour: Ouv.: Ouverture Clôt.: Clôture Moy.: Moyen
 Mentions : NC: Non Coté Ex-c: Ex-coupon Ex-d: Ex-droit SP: Suspendu Val-T: Valeur Théorique
 PER = Cours / BNPA selon les données disponibles Rdt. Net: Rendement net (DNPA / Cours)
 Comp.: 1 - Premier Compartiment 2 - Second Compartiment 3 - Compartiment de croissance
 Ratio de liquidité = Titres échangés / Volume des ordres de vente
 : Progression de l'indice sectoriel : Stabilité de l'indice sectoriel : Recul de l'indice sectorie

MARCHE DES OBLIGATIONS

Symbole	Titre	Valeur nominale	Cours Précédent	Cours du jour	Cours Référence	Séance de cotation		Coupon couru	Coupon d'intérêt		Type Amort	
						Volume	Valeur	Période	Montant net	Eché.		
OBLIGATIONS D'ETAT												
EOM.01	ETAT DU MALI 6.20% 2016-2023	4 999	4 987	NC	4 986.50			240,31	A	309,94	23-mai-21	ACD
EOM.02	Etat du Mali 6.50% 2017-2024	8 000	7 840	NC	7 840			450,19	A	520,00	20-avr.-21	AC
EOM.03	ETAT DU MALI 6,50 % 2018-2025	10 000	10 000	NC	10 000			263,56	A	650,00	5-oct.-21	AC
EOM.04	ETAT DU MALI 6,50% 2019-2027	10 000	9 900	NC	9 900			414,93	A	650,00	12-juil.-21	AC
EOM.05	ETAT DU MALI 6,50% 2020-2028	10 000	9 900	NC	9 900			605,48	A	650,00	27-mars-21	ACD
EOM.06	ETAT DU MALI 6,50% 2020-2027	10 000	10 000	NC	10 000			163,84	A	650,00	30-nov.-21	AC
EOS.05	ETAT SENEGAL 6.50% 2013-2023	10 000	10 000	10 000	10 000	21	210 000	57,46	S	325,00	29-juil.-21	ACD
EOS.06	ETAT SENEGAL 6.50% 2014-2021	2 000	2 060	NC	2 060			34,12	S	65,00	27-mai-21	ACD
EOS.07	ETAT SENEGAL 6.30% 2015-2025	10 000	10 300	NC	10 300			167,42	S	312,41	25-mai-21	ACD
TPBF.010	TPBF 6,50% 2020 - 2028	10 000	10 000	NC	10 000			292,68	S	325,00	20-mars-21	ACD
TPBF.011	TPBF 6,50 % 2020-2028	10 000	9 900	10 000	10 000	200	2 000 000	93,37	S	325,00	9-juil.-21	ACD
TPBF.04	TPBF 6.50% 2017-2027	10 000	9 900	NC	9 900			53,42	S	322,33	31-juil.-21	ACD
TPBF.05	TPBF 6,50% 2017-2024	10 000	10 000	10 500	10 500	5	52 500	112,50	S	325,00	29-juin-21	ACD
TPBF.06	TPBF 6.50% 2018-2025	10 000	10 300	NC	10 300			154,51	S	323,22	5-juin-21	ACD
TPBF.07	TPBF 6,50% 2018- 2025	10 000	10 000	10 000	10 000	21	210 000	192,13	S	325,00	15-mai-21	AC
TPBF.08	TPBF 6,50% 2019-2027	10 000	10 000	NC	10 000			206,58	S	322,33	6-mai-21	ACD
TPBF.09	TPBF 6,50% 2019 - 2027	10 000	10 300	NC	10 300			258,93	S	325,00	8-avr.-21	ACD
TPBJ.01	TPBJ 6.50% 2017-2027	10 000	10 300	NC	10 300			585,89	A	650,00	7-avr.-21	ACD
TPBJ.02	TPBJ 6.50% 2018-2025	10 000	10 200	10 300	10 300	5	51 500	166,99	S	325,00	29-mai-21	ACD
TPBJ.03	TPBJ 6,50% 2020-2028	10 000	10 000	NC	10 000			336,58	A	650,00	25-août-21	AC
TPCI.016	TPCI 6.55% 2014-2022	10 000	9 925	NC	9 925			513,23	A	655,00	20-mai-21	ACD
TPCI.017	TPCI 3% 2014-2024	10 000	10 000	NC	10 000			60,16	S	150,00	19-juin-21	ACD
TPCI.018	TPCI 5.85% 2014-2021	10 000	10 000	NC	10 000			117,32	S	292,50	19-juin-21	ACD
TPCI.019	TPCI 5.99% 2015-2025	10 000	10 000	NC	10 000			479,20	A	599,00	14-mai-21	ACD
TPCI.020	TPCI 5.85% 2015-2022	10 000	9 850	NC	9 850			237,86	S	292,50	5-avr.-21	ACD
TPCI.021	TPCI 6% 2016-2028	10 000	10 000	NC	10 000			539,18	A	600,00	8-avr.-21	ACD
TPCI.022	TPCI 5.90% 2016 - 2026	10 000	9 899	NC	9 899			420,27	A	590,00	15-juin-21	ACD
TPCI.023	TPCI 5.90% 2016-2026	10 000	9 850	NC	9 850			169,73	A	590,00	17-nov.-21	ACD
TPCI.024	TPCI 6.25% 2017-2029	10 000	10 500	NC	10 500			262,71	S	312,50	31-mars-21	ACD
TPCI.025	TPCI 5,95% 2017-2024 A	10 000	10 000	NC	10 000			210,87	S	297,50	24-avr.-21	ACD
TPCI.026	TPCI 5,95% 2017-2024 B	10 000	9 950	NC	9 950			184,09	S	297,50	10-mai-21	ACD
TPCI.027	TPCI 6% 2017-2025	10 000	10 000	NC	10 000			103,85	S	300,00	29-juin-21	ACD
TPCI.028	TPCI 6% 2018 - 2026	10 000	10 300	NC	10 300			348,49	A	600,00	2-août-21	ACD
TPCI.029	TPCI 6% 2018-2026	10 000	10 300	NC	10 300			220,27	A	600,00	19-oct.-21	ACD
TPCI.030	TPCI 5,95% 2018-2025	10 000	10 000	NC	10 000			128,78	S	296,68	13-juin-21	ACD
TPCI.031	TPCI 5,75% 2019 - 2026	10 000	10 000	NC	10 000			401,71	A	575,00	20-juin-21	ACD
TPCI.032	TPCI 2,23% 2019-2026	10 000		NC				0,00	A	0,00	20-juin-21	ACD
TPCI.033	TPCI 5.75% 2019-2026	10 000	10 000	NC	10 000			546,64	A	575,00	20-mars-21	ACD
TPCI.034	TPCI 6% 2019-2029	10 000	10 000	NC	10 000			570,41	A	600,00	20-mars-21	ACD
TPCI.035	TPCI 5,75% 2019 - 2026	10 000	10 000	NC	10 000			368,63	A	575,00	11-juil.-21	ACD
TPCI.036	TPCI 5,75% 2019- 2026	10 000	10 000	NC	10 000			304,04	A	575,00	21-août-21	ACD
TPCI.037	TPCI 5,80% 2019-2026	10 000	10 000	NC	10 000			139,84	A	580,00	4-déc.-21	ACD
TPCI.038	TPCI 5,75% 2019-2026	10 000	9 800	NC	9 800			138,63	A	575,00	4-déc.-21	ACD
TPCI.039	TPCI 5,75% 2019 - 2026	10 000	10 500	NC	10 500			214,25	A	575,00	17-oct.-21	ACD
TPCI.040	TPCI 5,75% 2019-2026	10 000	10 000	NC	10 000			80,34	A	575,00	10-janv.-22	ACD
TPCI.041	TPCI 5,80% 2020-2027	10 000	10 700	NC	10 700			3,18	A	580,00	28-févr.-22	ACD
TPCI.042	TPCI 5,90% 2020-2030	10 000	10 300	NC	10 300			3,23	A	590,00	28-févr.-22	ACD
TPCI.043	TPCI 5,90% 2020-2030	10 000	9 900	9 900	9 900	664	6 573 600	505,95	A	590,00	23-avr.-21	ACD
TPCI.044	TPCI 5,80% 2020-2027	10 000	10 000	NC	10 000			497,37	A	580,00	23-avr.-21	ACD
TPCI.045	TPCI 5,80% 2020-2027	10 000	10 000	NC	10 000			411,56	A	580,00	16-juin-21	ACD
TPCI.046	TPCI 5,90% 2020-2030	10 000	10 300	NC	10 300			418,66	A	590,00	16-juin-21	ACD
TPCI.047	TPCI 5,80% 2020-2027	10 000	10 000	NC	10 000			411,56	A	580,00	16-juin-21	ACD
TPCI.048	TPCI 5,80% 2020- 2027	10 000	9 950	NC	9 950			343,23	A	580,00	29-juil.-21	ACD
TPCI.049	TPCI 5,90% 2020- 2030	10 000	10 085	NC	10 085			349,15	A	590,00	29-juil.-21	ACD
TPCI.050	TPCI 5,90% 2020-2030	10 000	10 000	NC	10 000			300,66	A	590,00	28-août-21	ACD
TPCI.051	TPCI 5,80% 2020-2027	10 000	10 000	NC	10 000			239,95	A	580,00	2-oct.-21	ACD
TPCI.052	TPCI 5,90% 2020-2030	10 000	10 300	NC	10 300			244,08	A	590,00	2-oct.-21	ACD
TPCI.053	TPCI 5,80% 2020-2027	10 000	10 000	NC	10 000			198,63	A	580,00	28-oct.-21	ACD
TPCI.054	TPCI 5,90% 2020-2030	10 000	10 000	NC	10 000			202,05	A	590,00	28-oct.-21	ACD
TPCI.055	TPCI 5,80% 2020-2027	10 000	10 000	NC	10 000			108,05	A	580,00	24-déc.-21	ACD

mardi 2 mars 2021

TPCI.O56	TPCI 5,90% 2020-2030	10 000	10 000	NC	10 000	109,92	A	590,00	24-déc.-21	ACD	
TPCI.O57	TPCI 5,80% 2020-2027	10 000	10 000	NC	10 000	162,08	A	580,00	20-nov.-21	ACD	
TPNE.O1	TRESOR PUBLIC DU NIGER 6,50% 2019-2026	10 000	10 500	NC	10 500	603,70	A	650,00	28-mars-21	ACD	
TPNE.O2	TRESOR PUBLIC DU NIGER 6,50% 2019 - 2026	10 000	10 300	NC	10 300	379,32	A	650,00	1-août-21	ACD	
TPNE.O3	TRESOR PUBLIC DU NIGER 6,5% 2020-2027	10 000	10 300	NC	10 300	381,10	A	650,00	31-juil.-21	ACD	
TOTAL					916	9 097 600					

OBLIGATIONS REGIONALES

BIDC.O3	BIDC-EBID 6.50% 2014-2021	10 000	10 000	NC	10 000	278,31	S	325,00	28-mars-21	ACD	
BIDC.O4	BIDC-EBID 6.10% 2017-2027	8 750	8 750	NC	8 750	378,74	A	533,75	16-juin-21	ACD	
BIDC.O5	BIDC-EBID 6,40% 2019-2026	10 000	10 500	NC	10 500	86,63	S	320,00	12-juil.-21	ACD	
BOAD.O12	BOAD 5.95% 2014-2021	10 000	10 000	NC	10 000	107,59	A	595,00	26-déc.-21	ACD	
CRRH.O1	CRRH-UEMOA 6.10% 2012-2022	10 000	9 925	NC	9 925	28,65	S	305,00	13-août-21	AC	
CRRH.O2	CRRH-UEMOA 6.10% 2012-2024	10 000	10 000	NC	10 000	74,14	S	305,00	17-juil.-21	AC	
CRRH.O3	CRRH-UEMOA 6% 2013-2023	10 000	10 000	NC	10 000	209,34	S	300,00	26-avr.-21	AC	
CRRH.O4	CRRH-UEMOA 6% 2014-2024	10 000	9 975	NC	9 975	102,20	S	300,00	30-juin-21	AC	
CRRH.O5	CRRH-UEMOA 5.85% 2015-2025	10 000	10 000	NC	10 000	91,36	S	290,10	4-juil.-21	AC	
CRRH.O6	CRRH-UEMOA 5.85% 2016-2026	10 000	10 000	NC	10 000	93,73	S	292,50	3-juil.-21	ACD	
CRRH.O7	CRRH-UEMOA 5.95% 2017-2029	7 500	7 500	NC	7 500	129,44	S	223,13	17-mai-21	AC	
CRRH.O8	CRRH-UEMOA 5.95% 2018-2030	8 333	8 313	NC	8 313.33	96,71	S	247,92	21-juin-21	AC	
CRRH.O9	CRRH-UEMOA 6.05% 2018-2033	8 667	8 667	NC	8 667	102,27	S	262,17	21-juin-21	AC	
SHAF.O3	SHELTER AFRIQUE 6.6% 2014-2021	1 000		NC		33,63	S	33,27	28-févr.-21	ACD	
TOTAL					0	0					

OBLIGATIONS PRIVEES

BHSN.O1	DIASPORA BONDS BHS 6,25% 2019-	10 000	9 980	NC	9 980	88,78	S	315,07	10-juil.-21	ACD	
FNSBC.O1	FCTC NSIA BANQUE 7 % 2020-2025	9 444	9 444	NC	9 444.44	136,77	T	161,97	16-mars-21	ACD	
PADS.O3	PAD 6,60% 2020-2027	10 000	10 000	NC	10 000	242,97	S	330,00	19-avr.-21	ACD	
SIFC.O1	SIFCA 6.90% 2013-2021	10 000	10 000	NC	10 000	381,64	A	676,20	8-août-21	ACD	
SNLC.O1	SENELEC 6,50% 2018-2025	9 000	9 270	NC	9 270	252,10	S	292,50	27-mars-21	AC	
SNTS.O2	SONATEL 6,50% 2020-2027	10 000	10 000	NC	10 000	75,33	S	302,99	16-juil.-21	ACD	
TOTAL					0	0					

SUKUK ET TITRES ASSIMILES

SUKCI.S2	SUKUK CI 5.75% 2016-2023	10 000	10 300	NC	10 300	281,11	S	289,10	7-mars-21	ACD	
SUKSN.S2	SUKUK SN 6% 2016-2026	10 000	10 300	NC	10 300	58,33	S	301,67	26-juil.-21	ACD	
SUKTG.S1	SUKUK TG 6.5% 2016-2026	10 000	10 300	NC	10 300	26,71	S	371,86	17-août-21	ACD	
TOTAL					0	0					

TOTAL - Marché des obligations

916 9 097 600

Légende :
 (##) (*) Ex-Coupon couru (##)Cours de référence amorti / Coupon couru Ex-c (#)Ex-marge de profits
 Cours du jour: Ouv.: Ouverture Clôt.: Clôture Moy.: Moyen
 Type Amort: Type d'Amortissement IF: In Fine AC: Amortissement Constant AD: Amortissement Dégressif ACD: Amortissement Constant Différé
 Période: Périodicité de paiement des coupons A: Annuelle S: Semestrielle T: Trimestrielle
 Eché.: Échéance de paiement des intérêts
 Mentions: NC: Non Coté Ex-c: Ex-coupon ou Ex-droit SP: Suspendu

INFORMATIONS

OPERATIONS EN COURS

Emetteur	Opération
----------	-----------

AVIS

Entité	N°	Nature	Objet
--------	----	--------	-------

COMMUNIQUES

Emetteur	N°	Nature	Objet
----------	----	--------	-------

QUANTITES RESIDUELLES

MARCHE DES ACTIONS

Symbole	Titre	Quantité résiduelle à l'achat	Cours Achat / Vente			Quantité résiduelle à la vente	Cours de Référence
ABJC	SERVAIR ABIDJAN CI	4	980	/	995	376	995
BICC	BICI CI	20	4,560	/	4,800	10	4 600
BNBC	BERNABE CI	92	670	/			670
BOAB	BANK OF AFRICA BN	510	3,960	/	4,100	1 774	3 960
BOABF	BANK OF AFRICA BF	10	3,730	/	3,750	75	3 750
BOAC	BANK OF AFRICA CI	1	3,450	/	3,490	37	3 450
BOAM	BANK OF AFRICA ML	35	1,225	/	1,270	50	1 265
BOAN	BANK OF AFRICA NG	373	3,620	/	3,800	858	3 620
BOAS	BANK OF AFRICA SENEGAL	384	1,425	/	1,450	575	1 425
CABC	SICABLE CI	4	1,310	/	1,375	51	1 310
CBIBF	CORIS BANK INTERNATIONAL	20	7,505	/	7,600	65	7 600
CFAC	CFAO MOTORS CI	25	380	/	390	4	390
CIEC	CIE CI	700	1,410	/	1,450	20	1 410
ECOC	ECOBANK COTE D'IVOIRE	1 668	3,400	/	3,425	3	3 425
ETIT	ECOBANK TRANS. INCORP. TG			/	Marché	6 105 925	13
FTSC	FILTISAC CI	231	1,410	/	1,430	47	1 410
NEIC	NEI-CEDA CI			/	205	3 765	205
NSBC	NSIA BANQUE COTE D'IVOIRE	55	3,410	/	3,485	135	3 500
N TLC	NESTLE CI	332	725	/	730	198	725
ONTBF	ONATEL BF	75	3,310	/	3,335	29	3 335
ORGT	ORAGROUP TOGO	3	3,695	/	3,895	12	3 700
PALC	PALM CI			/	Marché	95	3 245
PRSC	TRACTAFRIC MOTORS CI	302	2,060	/	2,100	7 548	2 060
SAFC	SAFCA CI			/	Marché	4 328	240
SCRC	SUCRIVOIRE	25	515	/	520	38	520
SDCC	SODE CI	98	3,090	/	3,150	910	3 150
SDSC	BOLLORE	487	1,400	/	1,420	120	1 400
SEMC	CROWN SIEM CI	3 231	220	/	240	220	220
SGBC	SOCIETE GENERALE COTE D'IVOIRE	20	7,900	/	7,995	10	7 995
SHEC	VIVO ENERGY CI	603	585	/	590	7 121	585
SIBC	SOCIETE IVOIRIENNE DE BANQUE	9	2,670	/	2,695	50	2 695
SICC	SICOR CI	64	1,325	/			1 325
SIVC	AIR LIQUIDE CI	6 179	200	/	205	570	205
SLBC	SOLIBRA CI	2	50,005	/	53,010	1	53 010
SMBC	SMB CI	278	3,800	/	3,990	378	3 800
SNTS	SONATEL SN	3 922	12,950	/	13,000	5 877	13 000
SOGC	SOGB CI	1 000	2,525	/	2,590	25	2 550
SPHC	SAPH CI	431	1,845	/	1,850	182	1 845
STAC	SETAO CI	1 990	300	/			300
STBC	SITAB CI	577	700	/			700
SVOC	MOVIS CI			/			2 395
TTLC	TOTAL CI	710	1,260	/	1,285	873	1 285
TTLS	TOTAL SN	800	1,320	/	1,395	374	1 305
TTRC	TRITURAF CI-Ste en Liquidation			/			490
UNLC	UNILEVER CI			/			4 085
UNXC	UNIWAX CI	250	995	/	1,000	896	1 000

QUANTITES RESIDUELLES

MARCHE DES DROITS

Symbole	Titre	Quantité résiduelle à l'achat	Cours Achat / Vente	Quantité résiduelle à la vente	Cours de Référence
---------	-------	-------------------------------	---------------------	--------------------------------	--------------------

TROISIEME COMPARTIMENT - BRVM PETITES CAPITALISATIONS

Symbole	Titre	Quantité résiduelle à l'achat	Cours Achat / Vente	Quantité résiduelle à la vente	Cours de Référence
---------	-------	-------------------------------	---------------------	--------------------------------	--------------------

QUANTITES RESIDUELLES

MARCHE DES OBLIGATIONS

Symbole	Titre	Quantité résiduelle à l'achat	Cours Achat / Vente	Quantité résiduelle à la vente	Cours de Référence
BHSN.01	DIASPORA BONDS BHS 6,25% 2019-		/ 10,000	81	9 980
FNSBC.01	FCTC NSIA BANQUE 7 % 2020-2025	20	8,915.56 /		9 444
PADS.03	PAD 6,60% 2020-2027		/		10 000
SIFC.01	SIFCA 6.90% 2013-2021		/		10 000
SNLC.01	SENELEC 6,50% 2018-2025		/		9 270
SNTS.02	SONATEL 6,50% 2020-2027	99	10,000 /		10 000
EOM.01	ETAT DU MALI 6.20% 2016-2023		/		4 987
EOM.02	Etat du Mali 6.50% 2017-2024		/		7 840
EOM.03	ETAT DU MALI 6,50 % 2018-2025	30	9,900 / 10,000	30	10 000
EOM.04	ETAT DU MALI 6,50% 2019-2027		/		9 900
EOM.05	ETAT DU MALI 6,50% 2020-2028		/		9 900
EOM.06	ETAT DU MALI 6,50% 2020-2027		/		10 000
TPCI.056	TPCI 5,90% 2020-2030		/		10 000
TPCI.057	TPCI 5,80% 2020-2027		/		10 000
TPNE.01	TRESOR PUBLIC DU NIGER 6,50% 2019-2026		/		10 500
TPNE.02	TRESOR PUBLIC DU NIGER 6,50% 2019 - 2026		/ 10,300	34	10 300
TPNE.03	TRESOR PUBLIC DU NIGER 6,5% 2020-2027		/		10 300
TPCI.050	TPCI 5,90% 2020-2030		/		10 000
TPCI.051	TPCI 5,80% 2020-2027		/		10 000
TPCI.052	TPCI 5,90% 2020-2030		/		10 300
TPCI.053	TPCI 5,80% 2020-2027		/		10 000
TPCI.054	TPCI 5,90% 2020-2030		/		10 000
TPCI.055	TPCI 5,80% 2020-2027		/		10 000
TPCI.044	TPCI 5,80% 2020-2027		/		10 000
TPCI.045	TPCI 5,80% 2020-2027		/		10 000
TPCI.046	TPCI 5,90% 2020-2030		/		10 300
TPCI.047	TPCI 5,80% 2020-2027		/		10 000
TPCI.048	TPCI 5,80% 2020- 2027		/ 10,000	830	9 950
TPCI.049	TPCI 5,90% 2020- 2030		/		10 085
TPCI.038	TPCI 5,75% 2019-2026		/		9 800
TPCI.039	TPCI 5,75% 2019 - 2026		/		10 500
TPCI.040	TPCI 5,75% 2019-2026		/		10 000
TPCI.041	TPCI 5,80% 2020-2027		/		10 700
TPCI.042	TPCI 5,90% 2020-2030		/		10 300
TPCI.043	TPCI 5,90% 2020-2030		/ 10,000	686	9 900
TPCI.032	TPCI 2,23% 2019-2026		/		10 000
TPCI.033	TPCI 5.75% 2019-2026		/		10 000
TPCI.034	TPCI 6% 2019-2029		/ 10,000	128	10 000
TPCI.035	TPCI 5,75% 2019 -2026		/		10 000
TPCI.036	TPCI 5,75% 2019- 2026		/		10 000
TPCI.037	TPCI 5,80% 2019-2026		/ 10,000	26 491	10 000
TPCI.026	TPCI 5,95% 2017-2024 B		/		9 950
TPCI.027	TPCI 6% 2017-2025		/		10 000
TPCI.028	TPCI 6% 2018 - 2026		/		10 300
TPCI.029	TPCI 6% 2018-2026		/ 10,000	42	10 300
TPCI.030	TPCI 5,95% 2018-2025		/		10 000
TPCI.031	TPCI 5,75% 2019 - 2026		/		10 000
TPCI.020	TPCI 5.85% 2015-2022		/		9 850
TPCI.021	TPCI 6% 2016-2028		/ 10,000	150	10 000

mardi 2 mars 2021

TPCI.O22	TPCI 5.90% 2016 - 2026			/	9,900	50	9 899
TPCI.O23	TPCI 5.90% 2016-2026			/			9 850
TPCI.O24	TPCI 6.25% 2017-2029			/			10 500
TPCI.O25	TPCI 5,95% 2017-2024 A			/			10 000
TPBJ.O2	TPBJ 6.50% 2018-2025			/	10,300	5	10 300
TPBJ.O3	TPBJ 6,50% 2020-2028			/			10 000
TPCI.O16	TPCI 6.55% 2014-2022			/			9 925
TPCI.O17	TPCI 3% 2014-2024			/			10 000
TPCI.O18	TPCI 5.85% 2014-2021			/			10 000
TPCI.O19	TPCI 5.99% 2015-2025			/			10 000
TPBF.O5	TPBF 6,50% 2017-2024			/	10,500	5	10 500
TPBF.O6	TPBF 6.50% 2018-2025			/			10 300
TPBF.O7	TPBF 6,50% 2018- 2025			/			10 000
TPBF.O8	TPBF 6,50% 2019-2027			/			10 000
TPBF.O9	TPBF 6,50% 2019 - 2027			/			10 300
TPBJ.O1	TPBJ 6.50% 2017-2027			/			10 300
EOS.O5	ETAT SENEGAL 6.50% 2013-2023			/			10 000
EOS.O6	ETAT SENEGAL 6.50% 2014-2021			/			2 060
EOS.O7	ETAT SENEGAL 6.30% 2015-2025			/			10 300
TPBF.O10	TPBF 6,50% 2020 - 2028			/			10 000
TPBF.O11	TPBF 6,50 % 2020-2028			/	9,900	30	10 000
TPBF.O4	TPBF 6.50% 2017-2027			/			9 900
BIDC.O3	BIDC-EBID 6.50% 2014-2021			/			10 000
BIDC.O4	BIDC-EBID 6.10% 2017-2027	100	8,575	/			8 750
BIDC.O5	BIDC-EBID 6,40% 2019-2026			/			10 500
BOAD.O12	BOAD 5.95% 2014-2021			/			10 000
CRRH.O1	CRRH-UEMOA 6.10% 2012-2022			/			9 925
CRRH.O2	CRRH-UEMOA 6.10% 2012-2024			/			10 000
CRRH.O9	CRRH-UEMOA 6.05% 2018-2033			/			8 667
CRRH.O3	CRRH-UEMOA 6% 2013-2023			/			10 000
CRRH.O4	CRRH-UEMOA 6% 2014-2024			/			9 975
CRRH.O5	CRRH-UEMOA 5.85% 2015-2025			/			10 000
CRRH.O6	CRRH-UEMOA 5.85% 2016-2026			/			10 000
CRRH.O7	CRRH-UEMOA 5.95% 2017-2029			/	7,500	20	7 500
CRRH.O8	CRRH-UEMOA 5.95% 2018-2030			/			8 313

SUKUK ET TITRES ASSIMILES

Symbole	Titre	Quantité résiduelle à l'achat	Cours Achat / Vente	Quantité résiduelle à la vente	Cours de Référence	
SUKCI.S2	SUKUK CI 5.75% 2016-2023		/		10 300	
SUKSN.S2	SUKUK SN 6% 2016-2026		/	10,000	93	10 300
SUKTG.S1	SUKUK TG 6.5% 2016-2026		/			10 300

CALENDRIER DES ASSEMBLEES GENERALES

ANNEE : 2021

Société	Nature	Date	Heure	Lieu
---------	--------	------	-------	------

L'actualité de la BRVM sur nos plateformes digitales

Infos BRVM

Pour recevoir les informations boursières par SMS, souscrivez :



Côte d'Ivoire : *430#
Bénin : *430*15#



Côte d'Ivoire : #139#
Burkina Faso : *310#



Côte d'Ivoire : *431#
Niger : *512*9#
Togo : *310#

Site web

www.brvm.org

Application Mobile

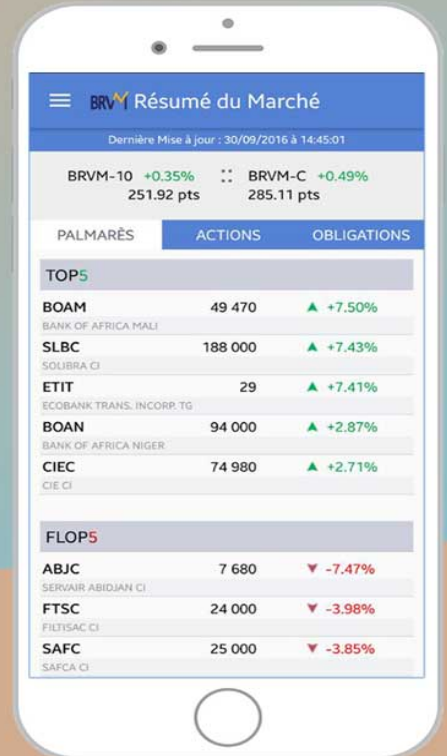

Disponible sur
 Google play
Disponible sur
 App Store



Nous suivre sur :

