

BRVM 10	121,22
Variation Jour	0,34 %
Variation annuelle	-7,38 %



BULLETTIN OFFICIEL DE LA COTE

N° 53

mercredi 17 mars 2021

Site : www.brvm.org

BRVM Composite	139,21
Variation Jour	0,40 %
Variation annuelle	-4,24 %

Evolution des indices

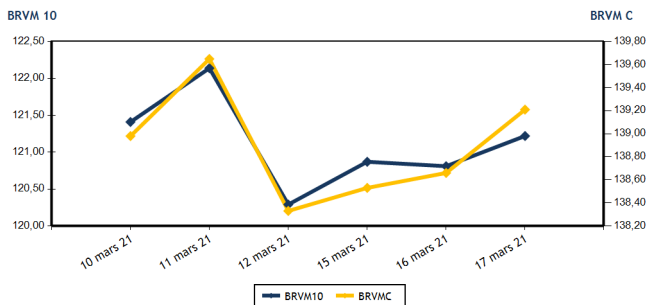

Volumes et valeurs transigés

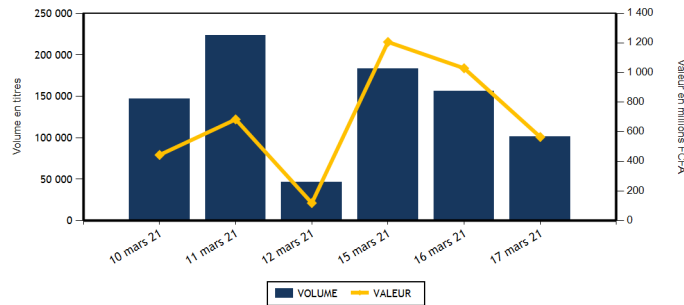

Actions	Niveau	Evol. Jour
Capitalisation boursière (FCFA)(Actions & Droits)	4 189 437 691 736	0,40 %
Volume échangé (Actions & Droits)	53 764	-11,14 %
Valeur transigée (FCFA) (Actions & Droits)	139 884 170	82,94 %
Nombre de titres transigés	40	2,56 %
Nombre de titres en hausse	15	15,38 %
Nombre de titres en baisse	7	-30,00 %
Nombre de titres inchangés	18	12,50 %

Obligations	Niveau	Evol. Jour
Capitalisation boursière (FCFA)	6 375 899 754 944	0,24 %
Volume échangé	47 769	-50,15 %
Valeur transigée (FCFA)	425 157 943	-55,37 %
Nombre de titres transigés	14	7,69 %
Nombre de titres en hausse	7	133,33 %
Nombre de titres en baisse	4	33,33 %
Nombre de titres inchangés	3	-57,14 %

PLUS FORTES HAUSSES

Titres	Cours	Evol. Jour	Evol. annuelle
BANK OF AFRICA NG (BOAN)	3 990	7,40 %	14,00 %
SAPH CI (SPHC)	2 425	7,30 %	73,21 %
BANK OF AFRICA ML (BOAM)	1 305	4,40 %	16,00 %
SUCRIVOIRE (SCRC)	560	1,82 %	12,00 %
PALM CI (PALC)	3 450	1,47 %	53,33 %

PLUS FORTES BAISES

Titres	Cours	Evol. Jour	Evol. annuelle
SICOR CI (SICC)	1 230	-7,17 %	0,00 %
SERVAIR ABIDJAN CI (ABJC)	1 000	-3,38 %	-19,35 %
SICABLE CI (CABC)	1 280	-2,66 %	26,73 %
CFAO MOTORS CI (CFAC)	390	-2,50 %	8,33 %
CIE CI (CIEC)	1 485	-0,67 %	-1,00 %

INDICES SECTORIELS

Base = 100 au 14 juin 1999	Nombre de sociétés	Valeur	Evol. Jour	Evol. annuelle	Volume	Valeur	PER moyen
BRVM - INDUSTRIE	12	39,51	-0,03 %	8,99 %	7 303	9 046 620	78,04
BRVM - SERVICES PUBLICS	4	389,36	0,45 %	-5,14 %	15 995	58 317 550	8,98
BRVM - FINANCES	15	55,78	0,32 %	-7,02 %	21 074	61 495 155	6,44
BRVM - TRANSPORT	2	354,83	0,00 %	-6,30 %	310	449 500	6,25
BRVM - AGRICULTURE	5	123,49	3,17 %	42,70 %	2 385	4 157 045	10,83
BRVM - DISTRIBUTION	7	202,12	-0,68 %	-10,74 %	6 697	6 418 300	12,76
BRVM - AUTRES SECTEURS	1	345,49	0,00 %	0,00 %	0	0	4,35
BRVM - PETITES CAPITALISATIONS	-	-	-	-	-	-	-

Indicateurs	1er et 2è Comp.	BRVM PC
PER moyen du marché	11,33	
Taux de rendement moyen du marché	7,89	
Taux de rentabilité moyen du marché	13,13	
Nombre de sociétés cotées	46	
Nombre de lignes obligataires	88	
Volume moyen annuel par séance	165 894,00	
Valeur moyenne annuelle par séance	1 024 191 124,75	

Indicateurs	1er et 2è Comp.	BRVM PC
Ratio moyen de liquidité	0,54	
Ratio moyen de satisfaction	27,96	
Ratio moyen de tendance	5 223,10	
Ratio moyen de couverture	1,91	
Taux de rotation moyen du marché	0,01	
Prime de risque du marché	2,93	
Nombre de SGI participantes	28	

Définitions

Volume moyen annuel par séance = Valeur annuel échangé / nombre de séances
 Valeur moyenne annuelle par séance = Valeur annuelle échangée / nombre de séances
 Ratio moyen de liquidité = Moyenne des ratios de liquidité (Titres échangés / Volume des ordres de vente)
 Ratio moyen de satisfaction = Moyenne des ratios de satisfaction (Titres échangés / Volume des ordres d'achat)
 Ratio moyen de tendance = Moyenne des ratios de tendance (Volume des ordres d'achat / Volume des ordres de vente)
 Ratio moyen de couverture = Moyenne des ratios de couverture (Volume des ordres de vente / Volume des ordres d'achat)

Taux moyen de rotation = moyenne des taux de rotation des actions cotées (volume transigé / capi flottante)
 PER moyen du marché = moyenne des PER des actions cotées ayant un PER positif
 Taux de rendement moyen = moyenne des taux de rendement des actions cotées ayant distribué un dividende
 Taux de rentabilité moyen = moyenne des taux de rentabilité des actions cotées
 Prime de risque du marché = (1 / le PER moyen du marché) - le taux de référence actuel des emprunts d'Etat



BRVM - BOURSE REGIONALE DES VALEURS MOBILIERES
 BRVM - Société Anonyme au capital de 3.062.040.000 CFA - RC : CI - ABJ - 1997 - B - 208435 - CC : 9819725 - E
 Siège Social : Abidjan - CÔTE D'IVOIRE. Adresse : 18, Rue Joseph ANOMA (Rue des Banques) - Abidjan
 Tél : +225 20 32 66 85 / 86, Fax : +225 20 32 66 84, Mail : brvm@brvm.org, Site Web : www.brvm.org

MARCHE DES ACTIONS

Symbole	Titre	Cours Précédent	Cours du jour		Variation jour	Séance de cotation		Cours Référence	Variation de l'année précédente	Dernier dividende payé		Rdt. Net	PER
			Ouv.	Clôt.		Volume	Valeur			Montant net	Date		
SECTEUR - INDUSTRIE		39,51	points		-0,03 %								
CABC	SICABLE CI	1 315	1 340	1 280	-2,66 %	5 899	7 643 310	1 280	26,73 %	75,00	29-juil.-20	5,86 %	6,50
FTSC	FILTISAC CI	1 480	1 485	1 480	0,00 %	257	381 510	1 480	-8,07 %	125,00	6-août-20	8,45 %	11,25
NEIC	NEI-CEDA CI	190	190	190	0,00 %	3	570	190	-17,39 %	9,00	28-juin-01		4,13
NTLC	NESTLE CI	710	710	710	0,00 %	53	37 630	710	121,88 %	31,50	12-août-11		
SEMC	CROWN SIEM CI	220	220	220	0,00 %	100	22 000	220	10,00 %	16,92	29-sept.-17		8,03
SIVC	AIR LIQUIDE CI	210	210	210	0,00 %	10	2 100	210	13,51 %	63,00	29-sept.-17		
SLBC	SOLIBRA CI	53 010	NC	NC	0,00 %			53 010	4,15 %	1 368,00	6-juin-19		66,87
SMBC	SMB CI	3 800	3 905	3 825	0,66 %	65	253 025	3 825	24,19 %	450,00	30-août-19		518,54
STBC	SITAB CI	700	700	700	0,00 %	851	595 700	700	32,08 %	206,20	19-juin-17		2,38
TTRC	TRITURAF CI-Ste en Liquidation	490	SP	SP	0,00 %			490	0,00 %	1 440,00	19-juil.-02		
UNLC	UNILEVER CI	4 085	4 085	4 085	0,00 %	15	61 275	4 085	-14,45 %	1 233,00	9-juil.-12		
UNXC	UNIWAX CI	995	990	990	-0,50 %	50	49 500	990	-1,00 %	181,80	11-juil.-19		6,64
TOTAL						7 303	9 046 620						78,04
SECTEUR - SERVICES PUBLICS		389,36	points		0,45 %								
CIEC	CIE CI	1 495	1 490	1 485	-0,67 %	161	239 820	1 485	-1,00 %	104,98	5-août-20	7,07 %	12,73
ONTBF	ONATEL BF	3 250	3 250	3 295	1,38 %	14 660	47 298 740	3 295	15,01 %	387,17	10-juin-20	11,75 %	7,45
SDCC	SODE CI	3 150	3 145	3 150	0,00 %	402	1 264 940	3 150	5,35 %	292,50	25-sept.-20	9,29 %	9,60
SNTS	SONATEL SN	12 305	12 310	12 350	0,37 %	772	9 514 050	12 350	-8,52 %	1 225,00	20-mai-20	9,92 %	6,14
TOTAL						15 995	58 317 550						8,98
SECTEUR - FINANCES		55,78	points		0,32 %								
BICC	BICI CI	5 000	5 005	5 005	0,10 %	146	730 925	5 005	-25,07 %	182,90	17-juil.-19		
BOAB	BANK OF AFRICA BN	4 080	4 000	4 095	0,37 %	8 026	32 120 830	4 095	10,83 %	436,00	15-mai-20	10,65 %	5,54
BOABF	BANK OF AFRICA BF	3 730	NC	NC	0,00 %			3 730	-0,53 %	370,00	4-mai-20	9,92 %	4,43
BOAC	BANK OF AFRICA CI	3 455	3 450	3 480	0,72 %	1 948	6 737 055	3 480	-5,31 %	315,00	15-juin-20	9,05 %	4,84
BOAM	BANK OF AFRICA ML	1 250	1 255	1 305	4,40 %	2 824	3 684 590	1 305	16,00 %	271,00	15-mai-19		
BOAN	BANK OF AFRICA NG	3 715	3 910	3 990	7,40 %	3 353	13 239 910	3 990	14,00 %	429,66	20-mai-20	10,77 %	6,10
BOAS	BANK OF AFRICA SENEGAL	1 500	1 500	1 500	0,00 %	924	1 387 200	1 500	0,33 %	161,00	19-juin-20	10,73 %	4,70
CBIBF	CORIS BANK INTERNATIONAL	7 595	7 500	7 590	-0,07 %	9	67 680	7 590	-6,30 %	420,00	8-juil.-20	5,53 %	8,77
ECOC	ECOBANK COTE D'IVOIRE	3 500	3 500	3 500	0,00 %	430	1 505 000	3 500	-10,14 %	353,00	20-juil.-20	10,09 %	7,60
ETIT	ECOBANK TRANS. INCORP. TG	13	13	13	0,00 %	2 080	27 040	13	0,00 %	1,21	28-avr.-17		4,35
NSBC	NSIA BANQUE COTE D'IVOIRE	3 650	3 650	3 650	0,00 %	114	416 100	3 650	-39,17 %	77,69	27-juil.-20	2,13 %	6,63
ORGT	ORAGROUP TOGO	3 880	NC	NC	0,00 %			3 880	-6,51 %	59,52	17-juil.-20	1,53 %	14,70
SAFC	SAFCA CI	185	185	185	0,00 %	800	148 000	185	-33,93 %	23,04	29-juil.-11		
SGBC	SOCIETE GENERALE COTE D'IVOIRE	7 800	7 870	7 820	0,26 %	60	471 700	7 820	-3,40 %	273,00	29-juil.-20	3,49 %	4,84
SIBC	SOCIETE IVOIRIENNE DE BANQUE	2 665	2 665	2 665	0,00 %	360	959 125	2 665	-1,30 %	270,00	19-juin-20	10,13 %	4,75
TOTAL						21 074	61 495 155						6,44
SECTEUR - TRANSPORT		354,83	points		0,00 %								
SDSC	BOLLORE	1 450	1 450	1 450	0,00 %	310	449 500	1 450	-6,45 %	100,00	18-déc.-20	6,90 %	6,25
SVOC	MOVIS CI	2 395	SP	SP	0,00 %			2 395	0,00 %	270,00	5-juil.-99		

TOTAL	310	449 500	6,25
-------	-----	---------	------

MARCHE DES ACTIONS

Symbole	Titre	Cours Précédent	Cours du jour		Variation jour	Séance de cotation		Cours Référence	Variation de l'année précédente	Dernier dividende payé		Rdt. Net	PER
			Ouv.	Clôt.		Volume	Valeur			Montant net	Date		
SECTEUR - AGRICULTURE		123,49	points		↑	3,17 %							
PALC	PALM CI	3 400	3 400	3 450	1,47 %	8	27 550	3 450	53,33 %	253,47	24-sept.-18		
SCRC	SUCRIVOIRE	550	525	560	1,82 %	795	418 040	560	12,00 %	72,00	28-sept.-18		
SICC	SICOR CI	1 325	1 330	1 230	-7,17 %	173	218 970	1 230	0,00 %	1 919,00	25-sept.-00	0,75	
SOGC	SOGB CI	2 800	2 800	2 830	1,07 %	401	1 124 030	2 830	20,43 %	126,00	15-juil.-20	4,45 %	13,52
SPHC	SAPH CI	2 260	2 260	2 425	7,30 %	1 008	2 368 455	2 425	73,21 %	78,00	27-sept.-18		18,21
TOTAL						2 385	4 157 045						10,83
SECTEUR - DISTRIBUTION		202,12	points		↓	-0,68 %							
ABJC	SERVAIR ABIDJAN CI	1 035	1 000	1 000	-3,38 %	736	736 000	1 000	-19,35 %	164,96	30-sept.-19		7,12
BNBC	BERNABE CI	680	680	685	0,74 %	105	71 425	685	14,17 %	45,00	19-juil.-19		34,63
CFAC	CFAO MOTORS CI	400	400	390	-2,50 %	141	55 990	390	8,33 %	26,07	25-août-20	6,69 %	13,46
PRSC	TRACTAFRIC MOTORS CI	2 100	2 100	2 100	0,00 %	716	1 503 600	2 100	-4,33 %	159,30	1-sept.-20	7,59 %	11,90
SHEC	VIVO ENERGY CI	595	595	595	0,00 %	3 507	2 086 005	595	-0,83 %	63,90	26-nov.-20	10,74 %	6,86
TTLC	TOTAL CI	1 275	1 260	1 280	0,39 %	430	542 200	1 280	-19,50 %	113,51	25-sept.-20	8,87 %	7,88
TTLS	TOTAL SN	1 340	1 340	1 340	0,00 %	1 062	1 423 080	1 340	-25,56 %	105,30	22-déc.-20	7,86 %	7,49
TOTAL						6 697	6 418 300						12,76
AUTRES SECTEURS		345,49	points		→	0,00 %							
STAC	SETAO CI	280	NC	NC	0,00 %			280	0,00 %				4,35
TOTAL						0	0						4,35
TOTAL - Marché des actions						53 764	139 884 170						

MARCHE DES DROITS

Symbole	Titre	Cours Précédent	Cours du jour		Variation jour	Séance de cotation		Cours Référence	Variation depuis l'origine	Parité	Periode de négociation	
			Ouv.	Clôt.		Volume	Valeur				Début	fin
TOTAL												
TOTAL - Marché des droits												

TROISIEME COMPARTIMENT - BRVM PETITES CAPITALISATIONS

Symbole	Titre	Cours Précédent	Cours du jour		Variation jour	Séance de cotation		Cours Référence	Variation depuis l'origine
			Ouv.	Clôt.		Volume	Valeur		
TOTAL									
TOTAL - 3ème Compartiment - BRVM PC									

Légende:
 (#) Fractionnement du titre - Valeur théorique
 Cours du jour: Ouv.: Ouverture Clôt.: Clôture Moy.: Moyen
 Mentions : NC: Non Coté Ex-c: Ex-coupon Ex-d: Ex-droit SP: Suspendu Val-T: Valeur Théorique
 PER = Cours / BNPA selon les données disponibles Rdt. Net: Rendement net (DNPA / Cours)
 Comp.: 1 - Premier Compartiment 2 - Second Compartiment 3 - Compartiment de croissance
 Ratio de liquidité = Titres échangés / Volume des ordres de vente
 : Progression de l'indice sectoriel : Stabilité de l'indice sectoriel : Recul de l'indice sectorie

MARCHE DES OBLIGATIONS

Symbole	Titre	Valeur nominale	Cours Précédent	Cours du jour	Cours Référence	Séance de cotation		Coupon couru	Coupon d'intérêt		Type Amort	
						Volume	Valeur		Période	Montant net	Eché.	
OBLIGATIONS D'ETAT												
EOM.01	ETAT DU MALI 6.20% 2016-2023	4 999	4 987	NC	4 986.50			253,05	A	309,94	23-mai-21	ACD
EOM.02	Etat du Mali 6.50% 2017-2024	8 000	7 840	7 840	7 840	105	823 200	471,56	A	520,00	20-avr.-21	AC
EOM.03	ETAT DU MALI 6,50 % 2018-2025	10 000	9 990	9 989	9 989	10	99 890	290,27	A	650,00	5-oct.-21	AC
EOM.04	ETAT DU MALI 6,50% 2019-2027	10 000	9 900	NC	9 900			441,64	A	650,00	12-juil.-21	AC
EOM.05	ETAT DU MALI 6,50% 2020-2028	10 000	9 800	NC	9 800			632,19	A	650,00	27-mars-21	ACD
EOM.06	ETAT DU MALI 6,50% 2020-2027	10 000	10 000	10 000	10 000	30	300 000	190,55	A	650,00	30-nov.-21	AC
EOS.05	ETAT SENEGAL 6.50% 2013-2023	10 000	10 000	NC	10 000			84,39	S	325,00	29-juil.-21	ACD
EOS.06	ETAT SENEGAL 6.50% 2014-2021	2 000	2 060	NC	2 060			39,50	S	65,00	27-mai-21	ACD
EOS.07	ETAT SENEGAL 6.30% 2015-2025	10 000	10 000	10 300	10 300	49	491 500	193,32	S	312,41	25-mai-21	ACD
TPBF.O10	TPBF 6,50% 2020 - 2028 (*)	10 000	10 000	NC	10 000			319,61	S	325,00	20-mars-21	ACD
TPBF.O11	TPBF 6,50 % 2020-2028	10 000	10 000	NC	10 000			120,30	S	325,00	9-juil.-21	ACD
TPBF.O4	TPBF 6.50% 2017-2027	10 000	9 900	NC	9 900			80,14	S	322,33	31-juil.-21	ACD
TPBF.O5	TPBF 6,50% 2017-2024	10 000	10 000	10 300	10 300	52	535 600	139,29	S	325,00	29-juin-21	ACD
TPBF.O6	TPBF 6.50% 2018-2025	10 000	10 300	NC	10 300			181,15	S	323,22	5-juin-21	ACD
TPBF.O7	TPBF 6,50% 2018- 2025	10 000	10 000	NC	10 000			219,06	S	325,00	15-mai-21	AC
TPBF.O8	TPBF 6,50% 2019-2027	10 000	10 000	NC	10 000			233,29	S	322,33	6-mai-21	ACD
TPBF.O9	TPBF 6,50% 2019 - 2027	10 000	10 000	10 300	10 300	55	549 000	285,71	S	325,00	8-avr.-21	ACD
TPBJ.O1	TPBJ 6.50% 2017-2027	10 000	10 000	10 300	10 300	25	247 500	612,60	A	650,00	7-avr.-21	ACD
TPBJ.O2	TPBJ 6.50% 2018-2025	10 000	10 000	10 000	10 000	256	2 560 000	193,92	S	325,00	29-mai-21	ACD
TPBJ.O3	TPBJ 6,50% 2020-2028	10 000	10 000	NC	10 000			363,29	A	650,00	25-août-21	AC
TPCI.O16	TPCI 6.55% 2014-2022	10 000	9 925	NC	9 925			540,15	A	655,00	20-mai-21	ACD
TPCI.O17	TPCI 3% 2014-2024	10 000	10 000	NC	10 000			72,53	S	150,00	19-juin-21	ACD
TPCI.O18	TPCI 5.85% 2014-2021	10 000	10 000	NC	10 000			141,43	S	292,50	19-juin-21	ACD
TPCI.O19	TPCI 5.99% 2015-2025	10 000	10 000	NC	10 000			503,82	A	599,00	14-mai-21	ACD
TPCI.O20	TPCI 5.85% 2015-2022	10 000	9 850	NC	9 850			261,96	S	292,50	5-avr.-21	ACD
TPCI.O21	TPCI 6% 2016-2028	10 000	9 850	NC	9 850			563,84	A	600,00	8-avr.-21	ACD
TPCI.O22	TPCI 5.90% 2016 - 2026	10 000	9 800	NC	9 800			444,52	A	590,00	15-juin-21	ACD
TPCI.O23	TPCI 5.90% 2016-2026	10 000	9 850	NC	9 850			193,97	A	590,00	17-nov.-21	ACD
TPCI.O24	TPCI 6.25% 2017-2029	10 000	10 500	NC	10 500			288,46	S	312,50	31-mars-21	ACD
TPCI.O25	TPCI 5,95% 2017-2024 A	10 000	10 000	NC	10 000			235,38	S	297,50	24-avr.-21	ACD
TPCI.O26	TPCI 5,95% 2017-2024 B	10 000	9 950	NC	9 950			208,74	S	297,50	10-mai-21	ACD
TPCI.O27	TPCI 6% 2017-2025	10 000	10 000	NC	10 000			128,57	S	300,00	29-juin-21	ACD
TPCI.O28	TPCI 6% 2018 - 2026	10 000	10 300	NC	10 300			373,15	A	600,00	2-août-21	ACD
TPCI.O29	TPCI 6% 2018-2026	10 000	10 300	NC	10 300			244,93	A	600,00	19-oct.-21	ACD
TPCI.O30	TPCI 5,95% 2018-2025	10 000	10 000	NC	10 000			153,23	S	296,68	13-juin-21	ACD
TPCI.O31	TPCI 5,75% 2019 - 2026	10 000	10 000	NC	10 000			425,34	A	575,00	20-juin-21	ACD
TPCI.O32	TPCI 2,23% 2019-2026	10 000		NC				0,00	A	0,00	20-juin-21	ACD
TPCI.O33	TPCI 5.75% 2019-2026 (*)	10 000	10 000	NC	10 000			570,27	A	575,00	20-mars-21	ACD
TPCI.O34	TPCI 6% 2019-2029 (*)	10 000	10 000	NC	10 000			595,07	A	600,00	20-mars-21	ACD
TPCI.O35	TPCI 5,75% 2019 -2026	10 000	10 000	NC	10 000			392,26	A	575,00	11-juil.-21	ACD
TPCI.O36	TPCI 5,75% 2019- 2026	10 000	10 000	NC	10 000			327,67	A	575,00	21-août-21	ACD
TPCI.O37	TPCI 5,80% 2019-2026	10 000	9 900	NC	9 900			163,67	A	580,00	4-déc.-21	ACD
TPCI.O38	TPCI 5,75% 2019-2026	10 000	10 000	NC	10 000			162,26	A	575,00	4-déc.-21	ACD
TPCI.O39	TPCI 5,75% 2019 - 2026	10 000	10 500	NC	10 500			237,88	A	575,00	17-oct.-21	ACD
TPCI.O40	TPCI 5,75% 2019-2026	10 000	10 000	NC	10 000			103,97	A	575,00	10-janv.-22	ACD
TPCI.O41	TPCI 5,80% 2020-2027	10 000	10 700	NC	10 700			27,01	A	580,00	28-févr.-22	ACD
TPCI.O42	TPCI 5,90% 2020-2030	10 000	10 000	NC	10 000			27,48	A	590,00	28-févr.-22	ACD
TPCI.O43	TPCI 5,90% 2020-2030	10 000	10 000	9 850	9 850	108	1 063 800	530,19	A	590,00	23-avr.-21	ACD
TPCI.O44	TPCI 5,80% 2020-2027	10 000	10 000	NC	10 000			521,21	A	580,00	23-avr.-21	ACD
TPCI.O45	TPCI 5,80% 2020-2027	10 000	10 000	NC	10 000			435,40	A	580,00	16-juin-21	ACD
TPCI.O46	TPCI 5,90% 2020-2030	10 000	10 300	NC	10 300			442,90	A	590,00	16-juin-21	ACD
TPCI.O47	TPCI 5,80% 2020-2027	10 000	10 000	NC	10 000			435,40	A	580,00	16-juin-21	ACD
TPCI.O48	TPCI 5,80% 2020- 2027	10 000	9 950	NC	9 950			367,07	A	580,00	29-juil.-21	ACD
TPCI.O49	TPCI 5,90% 2020- 2030	10 000	10 085	NC	10 085			373,40	A	590,00	29-juil.-21	ACD
TPCI.O50	TPCI 5,90% 2020-2030	10 000	10 000	NC	10 000			324,90	A	590,00	28-août-21	ACD
TPCI.O51	TPCI 5,80% 2020-2027	10 000	10 000	NC	10 000			263,78	A	580,00	2-oct.-21	ACD
TPCI.O52	TPCI 5,90% 2020-2030	10 000	10 300	NC	10 300			268,33	A	590,00	2-oct.-21	ACD
TPCI.O53	TPCI 5,80% 2020-2027	10 000	10 000	NC	10 000			222,47	A	580,00	28-oct.-21	ACD
TPCI.O54	TPCI 5,90% 2020-2030	10 000	10 000	NC	10 000			226,30	A	590,00	28-oct.-21	ACD
TPCI.O55	TPCI 5,80% 2020-2027	10 000	10 000	NC	10 000			131,89	A	580,00	24-déc.-21	ACD

mercredi 17 mars 2021

TPCI.O56	TPCI 5,90% 2020-2030	10 000	10 000	NC	10 000			134,16	A	590,00	24-déc.-21	ACD
TPCI.O57	TPCI 5,80% 2020-2027	10 000	10 000	NC	10 000			185,92	A	580,00	20-nov.-21	ACD
TPNE.O1	TRESOR PUBLIC DU NIGER 6,50% 2019-2026	10 000	10 000	10 500	10 500	5	52 500	630,41	A	650,00	28-mars-21	ACD
TPNE.O2	TRESOR PUBLIC DU NIGER 6,50% 2019 - 2026	10 000	10 300	10 700	10 700	5	53 500	406,03	A	650,00	1-août-21	ACD
TPNE.O3	TRESOR PUBLIC DU NIGER 6,5% 2020-2027	10 000	10 300	NC	10 300			407,81	A	650,00	31-juil.-21	ACD
TOTAL						700	6 776 490					

OBLIGATIONS REGIONALES

BIDC.O3	BIDC-EBID 6.50% 2014-2021	10 000	10 000	NC	10 000			305,25	S	325,00	28-mars-21	ACD
BIDC.O4	BIDC-EBID 6.10% 2017-2027	8 750	8 750	NC	8 750			400,68	A	533,75	16-juin-21	ACD
BIDC.O5	BIDC-EBID 6,40% 2019-2026	10 000	10 500	NC	10 500			113,15	S	320,00	12-juil.-21	ACD
BOAD.O12	BOAD 5.95% 2014-2021	10 000	10 000	NC	10 000			132,04	A	595,00	26-déc.-21	ACD
CRRH.O1	CRRH-UEMOA 6.10% 2012-2022	10 000	9 925	NC	9 925			53,92	S	305,00	13-août-21	AC
CRRH.O2	CRRH-UEMOA 6.10% 2012-2024	10 000	10 000	NC	10 000			99,42	S	305,00	17-juil.-21	AC
CRRH.O3	CRRH-UEMOA 6% 2013-2023	10 000	10 000	NC	10 000			234,07	S	300,00	26-avr.-21	AC
CRRH.O4	CRRH-UEMOA 6% 2014-2024	10 000	9 975	NC	9 975			126,92	S	300,00	30-juin-21	AC
CRRH.O5	CRRH-UEMOA 5.85% 2015-2025	10 000	10 000	NC	10 000			115,40	S	290,10	4-juil.-21	AC
CRRH.O6	CRRH-UEMOA 5.85% 2016-2026	10 000	10 000	NC	10 000			117,97	S	292,50	3-juil.-21	ACD
CRRH.O7	CRRH-UEMOA 5.95% 2017-2029	7 500	7 500	7 499	7 499.25	7	52 495	147,93	S	223,13	17-mai-21	AC
CRRH.O8	CRRH-UEMOA 5.95% 2018-2030	8 333	8 313	NC	8 313.33			117,15	S	247,92	21-juin-21	AC
CRRH.O9	CRRH-UEMOA 6.05% 2018-2033	8 667	8 667	NC	8 667			123,88	S	262,17	21-juin-21	AC
SHAF.O3	SHELTER AFRIQUE 6.6% 2014-2021	1 000		NC				36,35	S	33,27	28-févr.-21	ACD
TOTAL						7	52 495					

OBLIGATIONS PRIVEES

BHSN.O1	DIASPORA BONDS BHS 6,25% 2019-	10 000	9 980	NC	9 980			114,89	S	315,07	10-juil.-21	ACD
FNSBC.O1	FCTC NSIA BANQUE 7 % 2020-2025	8 889	8 391	8 888	8 888.89	47 061	418 319 958	163,77	T	161,97	16-mars-21	ACD
PADS.O3	PAD 6,60% 2020-2027	10 000	10 000	NC	10 000			270,16	S	330,00	19-avr.-21	ACD
SIFC.O1	SIFCA 6.90% 2013-2021	10 000	10 000	NC	10 000			409,43	A	676,20	8-août-21	ACD
SNLC.O1	SENELEC 6,50% 2018-2025	9 000	9 270	9 000	9 000	1	9 000	276,34	S	292,50	27-mars-21	AC
SNTS.O2	SONATEL 6,50% 2020-2027	10 000	10 000	NC	10 000			100,44	S	302,99	16-juil.-21	ACD
TOTAL						47 062	418 328 958					

SUKUK ET TITRES ASSIMILES

SUKCI.S2	SUKUK CI 5.75% 2016-2023	10 000	10 300	NC	10 300			15,97	S	293,89	7-sept.-21	ACD
SUKSN.S2	SUKUK SN 6% 2016-2026	10 000	10 300	NC	10 300			83,33	S	301,67	26-juil.-21	ACD
SUKTG.S1	SUKUK TG 6.5% 2016-2026	10 000	10 300	NC	10 300			57,53	S	371,86	17-août-21	ACD
TOTAL						0	0					

TOTAL - Marché des obligations

47 769 425 157 943

Légende :
 (##) (*) Ex-Coupon couru (##)Cours de référence amorti / Coupon couru Ex-c (#)Ex-marge de profits
 Cours du jour: Ouv.: Ouverture Clôt.: Clôture Moy.: Moyen
 Type Amort: Type d'Amortissement IF: In Fine AC: Amortissement Constant AD: Amortissement Dégressif ACD: Amortissement Constant Différé
 Période: Périodicité de paiement des coupons A: Annuelle S: Semestrielle T: Trimestrielle
 Eché.: Échéance de paiement des intérêts
 Mentions: NC: Non Coté Ex-c: Ex-coupon ou Ex-droit SP: Suspendu

INFORMATIONS

OPERATIONS EN COURS

Emetteur	Opération
----------	-----------

AVIS

Entité	N°	Nature	Objet
--------	----	--------	-------

COMMUNIQUES

Emetteur	N°	Nature	Objet
----------	----	--------	-------

QUANTITES RESIDUELLES

MARCHE DES ACTIONS

Symbole	Titre	Quantité résiduelle à l'achat	Cours Achat / Vente			Quantité résiduelle à la vente	Cours de Référence
ABJC	SERVAIR ABIDJAN CI	793	1,000	/	1,005	100	1 000
BICC	BICI CI	11	5,000	/	5,100	4	5 005
BNBC	BERNABE CI	1 121	680	/	685	45	685
BOAB	BANK OF AFRICA BN	18	4,080	/	4,095	123	4 095
BOABF	BANK OF AFRICA BF	90	3,735	/	3,750	25	3 730
BOAC	BANK OF AFRICA CI	4 112	3,450	/	3,480	150	3 480
BOAM	BANK OF AFRICA ML	100	1,255	/	1,320	300	1 305
BOAN	BANK OF AFRICA NG	390	3,870	/			3 990
BOAS	BANK OF AFRICA SENEGAL	1 466	1,500	/	1,510	5	1 500
CABC	SICABLE CI	300	1,275	/	1,285	873	1 280
CBIBF	CORIS BANK INTERNATIONAL	6	7,500	/	7,590	18	7 590
CFAC	CFAO MOTORS CI	5 647	385	/	390	65	390
CIEC	CIE CI	30	1,460	/	1,485	397	1 485
ECOC	ECOBANK COTE D'IVOIRE	1 853	3,500	/	3,545	48	3 500
ETIT	ECOBANK TRANS. INCORP. TG			/	Marché	17 425 712	13
FTSC	FILTISAC CI	42	1,455	/	1,480	3 120	1 480
NEIC	NEI-CEDA CI	8 000	180	/	190	28 306	190
NSBC	NSIA BANQUE COTE D'IVOIRE	150	3,650	/	3,700	138	3 650
NTLC	NESTLE CI	2	710	/	715	748	710
ONTBF	ONATEL BF	1	3,290	/	3,295	624	3 295
ORGT	ORAGROUP TOGO	1 800	3,600	/	3,850	1 850	3 880
PALC	PALM CI	100	3,200	/	3,450	23	3 450
PRSC	TRACTAFRIC MOTORS CI	100	2,050	/	2,100	8 552	2 100
SAFC	SAFCA CI	50	175	/	185	9 646	185
SCRC	SUCRIVOIRE	3 455	525	/	560	81	560
SDCC	SOE CI	600	3,100	/	3,150	2 394	3 150
SDSC	BOLLORE	25	1,450	/	1,460	1 018	1 450
SEMC	CROWN SIEM CI			/	220	340	220
SGBC	SOCIETE GENERALE COTE D'IVOIRE	40	7,820	/	7,900	102	7 820
SHEC	VIVO ENERGY CI	20	590	/	595	5 973	595
SIBC	SOCIETE IVOIRIENNE DE BANQUE	101	2,660	/	2,665	450	2 665
SICC	SICOR CI			/	Marché	157	1 230
SIVC	AIR LIQUIDE CI	249	205	/	210	504	210
SLBC	SOLIBRA CI	2	50,005	/	53,010	9	53 010
SMBC	SMB CI	255	3,825	/	3,905	55	3 825
SNTS	SONATEL SN	681	12,350	/	12,500	150	12 350
SOGC	SOGB CI	45	2,800	/	2,830	271	2 830
SPHC	SAPH CI	15	Marché	/			2 425
STAC	SETAO CI	50	275	/	300	400	280
STBC	SITAB CI	1 694	700	/			700
SVOC	MOVIS CI			/			2 395
TTLC	TOTAL CI	190	1,255	/	1,275	2 951	1 280
TTLS	TOTAL SN	20	1,330	/	1,340	96	1 340
TTRC	TRITURAF CI-Ste en Liquidation			/			490
UNLC	UNILEVER CI	10	4,085	/			4 085
UNXC	UNIWAX CI	140	990	/	995	1 171	990

QUANTITES RESIDUELLES**MARCHE DES DROITS**

Symbole	Titre	Quantité résiduelle à l'achat	Cours Achat / Vente	Quantité résiduelle à la vente	Cours de Référence
---------	-------	-------------------------------	---------------------	--------------------------------	--------------------

TROISIEME COMPARTIMENT - BRVM PETITES CAPITALISATIONS

Symbole	Titre	Quantité résiduelle à l'achat	Cours Achat / Vente	Quantité résiduelle à la vente	Cours de Référence
---------	-------	-------------------------------	---------------------	--------------------------------	--------------------

QUANTITES RESIDUELLES

MARCHE DES OBLIGATIONS

Symbole	Titre	Quantité résiduelle à l'achat	Cours Achat / Vente	Quantité résiduelle à la vente	Cours de Référence
BHSN.01	DIASPORA BONDS BHS 6,25% 2019-		/ 9,975	400	9 980
FNSBC.01	FCTC NSIA BANQUE 7 % 2020-2025		/		8 889
PADS.03	PAD 6,60% 2020-2027		/		10 000
SIFC.01	SIFCA 6.90% 2013-2021		/		10 000
SNLC.01	SENELEC 6,50% 2018-2025	2 9,000	/		9 000
SNTS.02	SONATEL 6,50% 2020-2027		/		10 000
EOM.01	ETAT DU MALI 6.20% 2016-2023		/		4 987
EOM.02	Etat du Mali 6.50% 2017-2024		/		7 840
EOM.03	ETAT DU MALI 6,50 % 2018-2025		/ 9,990	15	9 989
EOM.04	ETAT DU MALI 6,50% 2019-2027		/		9 900
EOM.05	ETAT DU MALI 6,50% 2020-2028		/ 10,000	13	9 800
EOM.06	ETAT DU MALI 6,50% 2020-2027		/		10 000
TPCI.056	TPCI 5,90% 2020-2030		/		10 000
TPCI.057	TPCI 5,80% 2020-2027		/		10 000
TPNE.01	TRESOR PUBLIC DU NIGER 6,50% 2019-2026		/ 10,500	5	10 500
TPNE.02	TRESOR PUBLIC DU NIGER 6,50% 2019 - 2026		/ 10,700	5	10 700
TPNE.03	TRESOR PUBLIC DU NIGER 6,5% 2020-2027		/		10 300
TPCI.050	TPCI 5,90% 2020-2030		/		10 000
TPCI.051	TPCI 5,80% 2020-2027		/		10 000
TPCI.052	TPCI 5,90% 2020-2030		/		10 300
TPCI.053	TPCI 5,80% 2020-2027		/		10 000
TPCI.054	TPCI 5,90% 2020-2030		/		10 000
TPCI.055	TPCI 5,80% 2020-2027		/		10 000
TPCI.044	TPCI 5,80% 2020-2027		/		10 000
TPCI.045	TPCI 5,80% 2020-2027		/		10 000
TPCI.046	TPCI 5,90% 2020-2030		/		10 300
TPCI.047	TPCI 5,80% 2020-2027		/		10 000
TPCI.048	TPCI 5,80% 2020- 2027		/ 10,000	830	9 950
TPCI.049	TPCI 5,90% 2020- 2030		/		10 085
TPCI.038	TPCI 5,75% 2019-2026		/ 10,000	11	10 000
TPCI.039	TPCI 5,75% 2019 - 2026		/		10 500
TPCI.040	TPCI 5,75% 2019-2026		/		10 000
TPCI.041	TPCI 5,80% 2020-2027		/		10 700
TPCI.042	TPCI 5,90% 2020-2030		/ 10,000	142	10 000
TPCI.043	TPCI 5,90% 2020-2030		/ 10,000	1 233	9 850
TPCI.032	TPCI 2,23% 2019-2026		/		10 000
TPCI.033	TPCI 5.75% 2019-2026		/		10 000
TPCI.034	TPCI 6% 2019-2029		/ 10,000	194	10 000
TPCI.035	TPCI 5,75% 2019 -2026		/		10 000
TPCI.036	TPCI 5,75% 2019- 2026		/		10 000
TPCI.037	TPCI 5,80% 2019-2026		/ 9,900	11 491	9 900
TPCI.026	TPCI 5,95% 2017-2024 B		/		9 950
TPCI.027	TPCI 6% 2017-2025		/		10 000
TPCI.028	TPCI 6% 2018 - 2026		/		10 300
TPCI.029	TPCI 6% 2018-2026		/ 10,000	117	10 300
TPCI.030	TPCI 5,95% 2018-2025		/		10 000
TPCI.031	TPCI 5,75% 2019 - 2026		/		10 000
TPCI.020	TPCI 5.85% 2015-2022		/		9 850
TPCI.021	TPCI 6% 2016-2028		/ 10,000	112	9 850

mercredi 17 mars 2021

TPCI.O22	TPCI 5.90% 2016 - 2026			/			9 800
TPCI.O23	TPCI 5.90% 2016-2026			/			9 850
TPCI.O24	TPCI 6.25% 2017-2029			/			10 500
TPCI.O25	TPCI 5,95% 2017-2024 A			/	10,000	43	10 000
TPBJ.O2	TPBJ 6.50% 2018-2025	26	10,000	/			10 000
TPBJ.O3	TPBJ 6,50% 2020-2028			/			10 000
TPCI.O16	TPCI 6.55% 2014-2022			/			9 925
TPCI.O17	TPCI 3% 2014-2024			/			10 000
TPCI.O18	TPCI 5.85% 2014-2021			/			10 000
TPCI.O19	TPCI 5.99% 2015-2025			/			10 000
TPBF.O5	TPBF 6,50% 2017-2024			/	10,300	5	10 300
TPBF.O6	TPBF 6.50% 2018-2025			/			10 300
TPBF.O7	TPBF 6,50% 2018- 2025			/	10,300	2	10 000
TPBF.O8	TPBF 6,50% 2019-2027			/			10 000
TPBF.O9	TPBF 6,50% 2019 - 2027	6	10,000	/	10,300	5	10 300
TPBJ.O1	TPBJ 6.50% 2017-2027			/	10,300	5	10 300
EOS.O5	ETAT SENEGAL 6.50% 2013-2023			/	10,000	8	10 000
EOS.O6	ETAT SENEGAL 6.50% 2014-2021			/			2 060
EOS.O7	ETAT SENEGAL 6.30% 2015-2025			/	10,300	5	10 300
TPBF.O10	TPBF 6,50% 2020 - 2028			/			10 000
TPBF.O11	TPBF 6,50 % 2020-2028			/			10 000
TPBF.O4	TPBF 6.50% 2017-2027			/	10,300	100	9 900
BIDC.O3	BIDC-EBID 6.50% 2014-2021			/	10,000	14	10 000
BIDC.O4	BIDC-EBID 6.10% 2017-2027	100	8,575	/			8 750
BIDC.O5	BIDC-EBID 6,40% 2019-2026			/			10 500
BOAD.O12	BOAD 5.95% 2014-2021			/			10 000
CRRH.O1	CRRH-UEMOA 6.10% 2012-2022			/			9 925
CRRH.O2	CRRH-UEMOA 6.10% 2012-2024			/			10 000
CRRH.O9	CRRH-UEMOA 6.05% 2018-2033			/			8 667
CRRH.O3	CRRH-UEMOA 6% 2013-2023			/			10 000
CRRH.O4	CRRH-UEMOA 6% 2014-2024			/			9 975
CRRH.O5	CRRH-UEMOA 5.85% 2015-2025			/	10,000	21	10 000
CRRH.O6	CRRH-UEMOA 5.85% 2016-2026			/			10 000
CRRH.O7	CRRH-UEMOA 5.95% 2017-2029			/	7,500	20	7 499
CRRH.O8	CRRH-UEMOA 5.95% 2018-2030			/			8 313

SUKUK ET TITRES ASSIMILES

Symbole	Titre	Quantité résiduelle à l'achat	Cours Achat / Vente	Quantité résiduelle à la vente	Cours de Référence
SUKCI.S2	SUKUK CI 5.75% 2016-2023		/		10 300
SUKSN.S2	SUKUK SN 6% 2016-2026		/		10 300
SUKTG.S1	SUKUK TG 6.5% 2016-2026		/		10 300

CALENDRIER DES ASSEMBLEES GENERALES

ANNEE : 2021

Société	Nature	Date	Heure	Lieu
BANK OF AFRICA NG	Ordinaire	07/04/2021	10:00:00	Centre de Formation de la BOA NIGER (BOA-Siège)
BANK OF AFRICA BF	Mixte	01/04/2021	10:00:00	Salle WANGO de LAICO HOTEL OUAGA 2000
SICABLE	Ordinaire	30/03/2021	10:00:00	L'hôtel TIAMA, à ABIDJAN
BANK OF AFRICA SN	Ordinaire	26/03/2021	09:30:00	Immeuble Elan II au 2ème Etage, Almadies, Zone 12, Route de Ngor à Dakar

L'actualité de la BRVM sur nos plateformes digitales

Infos BRVM

Pour recevoir les informations boursières par SMS, souscrivez :



Côte d'Ivoire : *430#
Bénin : *430*15#



Côte d'Ivoire : #139#
Burkina Faso : *310#



Côte d'Ivoire : *431#
Niger : *512*9#
Togo : *310#

Site web

www.brvm.org

Application Mobile

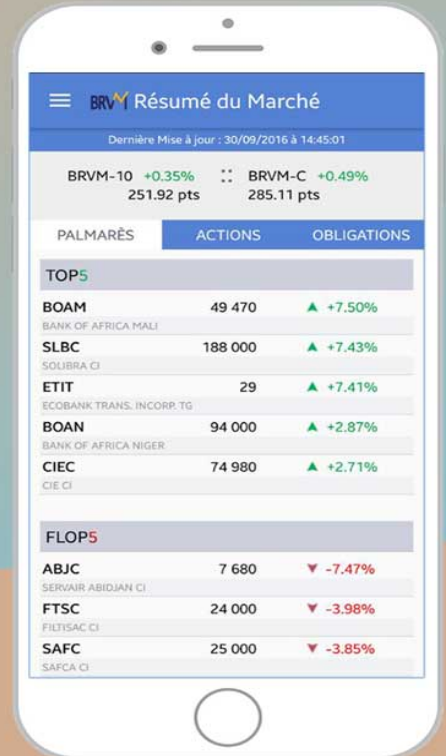

Disponible sur
 Google play

Disponible sur
 App Store



Nous suivre sur :

