

BRVM 10	121,82
Variation Jour	-0,75 %
Variation annuelle	-6,92 %



BULLETIN OFFICIEL DE LA COTE

N° 59

jeudi 25 mars 2021

Site : www.brvm.org

BRVM Composite	139,62
Variation Jour	-0,53 %
Variation annuelle	-3,96 %

Evolution des indices

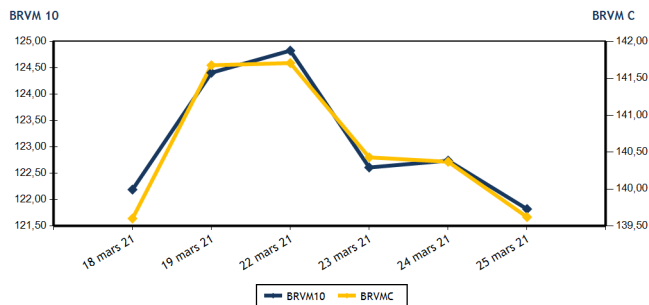

Volumes et valeurs transigés

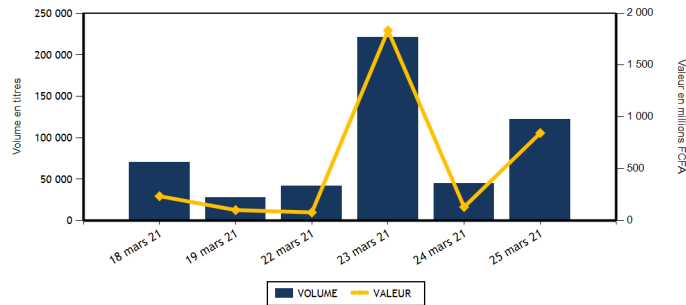

Actions	Niveau	Evol. Jour
Capitalisation boursière (FCFA)(Actions & Droits)	4 201 773 856 751	-0,54 %
Volume échangé (Actions & Droits)	114 548	154,59 %
Valeur transigée (FCFA) (Actions & Droits)	773 256 925	488,97 %
Nombre de titres transigés	38	5,56 %
Nombre de titres en hausse	8	-27,27 %
Nombre de titres en baisse	13	-18,75 %
Nombre de titres inchangés	17	88,89 %

Obligations	Niveau	Evol. Jour
Capitalisation boursière (FCFA)	6 374 640 695 394	-0,04 %
Volume échangé	7 310	12 289,83 %
Valeur transigée (FCFA)	72 099 250	12 142,00 %
Nombre de titres transigés	6	100,00 %
Nombre de titres en hausse	0	-100,00 %
Nombre de titres en baisse	1	-
Nombre de titres inchangés	5	400,00 %

PLUS FORTES HAUSSES

Titres	Cours	Evol. Jour	Evol. annuelle
SMB CI (SMBC)	4 275	7,41 %	38,80 %
BANK OF AFRICA CI (BOAC)	3 590	2,57 %	-2,31 %
BANK OF AFRICA NG (BOAN)	3 950	1,28 %	12,86 %
BANK OF AFRICA BF (BOABF)	3 795	1,20 %	1,20 %
VIVO ENERGY CI (SHEC)	595	0,85 %	-0,83 %

PLUS FORTES BAISES

Titres	Cours	Evol. Jour	Evol. annuelle
PALM CI (PALC)	3 150	-7,35 %	40,00 %
SODE CI (SDCC)	3 050	-3,17 %	2,01 %
ONATEL BF (ONTBF)	3 355	-2,47 %	17,10 %
CIE CI (CIEC)	1 460	-1,68 %	-2,67 %
SOCIETE IVOIRIENNE DE BANQUE (SIBC)	2 750	-1,43 %	1,85 %

INDICES SECTORIELS

Base = 100 au 14 juin 1999	Nombre de sociétés	Valeur	Evol. Jour	Evol. annuelle	Volume	Valeur	PER moyen
BRVM - INDUSTRIE	12	39,95	0,93 %	10,21 %	928	1 154 920	85,60
BRVM - SERVICES PUBLICS	4	389,92	-1,42 %	-5,01 %	58 398	665 595 685	8,88
BRVM - FINANCES	15	56,18	0,12 %	-6,35 %	39 389	71 157 375	6,35
BRVM - TRANSPORT	2	354,83	0,00 %	-6,30 %	208	301 600	6,25
BRVM - AGRICULTURE	5	119,87	-2,47 %	38,51 %	12 093	32 320 875	10,76
BRVM - DISTRIBUTION	7	201,93	-0,04 %	-10,82 %	3 532	2 726 470	12,74
BRVM - AUTRES SECTEURS	1	333,15	0,00 %	-3,57 %	0	0	4,19
BRVM - PETITES CAPITALISATIONS	-	-	-	-	-	-	-

Indicateurs	1er et 2è Comp.	BRVM PC
PER moyen du marché	12,19	
Taux de rendement moyen du marché	7,87	
Taux de rentabilité moyen du marché	13,42	
Nombre de sociétés cotées	46	
Nombre de lignes obligataires	88	
Volume moyen annuel par séance	157 979,00	
Valeur moyenne annuelle par séance	974 789 621,25	

Indicateurs	1er et 2è Comp.	BRVM PC
Ratio moyen de liquidité	0,38	
Ratio moyen de satisfaction	25,23	
Ratio moyen de tendance	6 717,67	
Ratio moyen de couverture	1,49	
Taux de rotation moyen du marché	0,01	
Prime de risque du marché	2,30	
Nombre de SGI participantes	27	

Définitions

Volume moyen annuel par séance = Valeur annuel échangé / nombre de séances
 Valeur moyenne annuelle par séance = Valeur annuelle échangée / nombre de séances
 Ratio moyen de liquidité = Moyenne des ratios de liquidité (Titres échangés / Volume des ordres de vente)
 Ratio moyen de satisfaction = Moyenne des ratios de satisfaction (Titres échangés / Volume des ordres d'achat)
 Ratio moyen de tendance = Moyenne des ratios de tendance (Volume des ordres d'achat / Volume des ordres de vente)
 Ratio moyen de couverture = Moyenne des ratios de couverture (Volume des ordres de vente / Volume des ordres d'achat)

Taux moyen de rotation = moyenne des taux de rotation des actions cotées (volume transigé / capi flottante)
 PER moyen du marché = moyenne des PER des actions cotées ayant un PER positif
 Taux de rendement moyen = moyenne des taux de rendement des actions cotées ayant distribué un dividende
 Taux de rentabilité moyen = moyenne des taux de rentabilité des actions cotées
 Prime de risque du marché = (1 / le PER moyen du marché) - le taux de référence actuel des emprunts d'Etat



MARCHE DES ACTIONS

Symbole	Titre	Cours Précédent	Cours du jour		Variation jour	Séance de cotation		Cours Référence	Variation de l'année précédente	Dernier dividende payé		Rdt. Net	PER
			Ouv.	Clôt.		Volume	Valeur			Montant net	Date		
SECTEUR - INDUSTRIE		39,95	points	↑	0,93 %								
CABC	SICABLE CI	1 300	1 300	1 300	0,00 %	210	273 000	1 300	28,71 %	75,00	29-juil.-20	5,77 %	6,60
FTSC	FILTISAC CI	1 475	1 480	1 475	0,00 %	153	226 240	1 475	-8,39 %	125,00	6-août-20	8,47 %	11,21
NEIC	NEI-CEDA CI	180	180	180	0,00 %	22	3 960	180	-21,74 %	9,00	28-juin-01		3,91
NTLC	NESTLE CI	695	NC	NC	0,00 %			695	117,19 %	31,50	12-août-11		
SEMC	CROWN SIEM CI	210	210	210	0,00 %	200	42 000	210	5,00 %	16,92	29-sept.-17		7,66
SIVC	AIR LIQUIDE CI	210	NC	NC	0,00 %			210	13,51 %	63,00	29-sept.-17		
SLBC	SOLIBRA CI	53 000	NC	NC	0,00 %			53 000	4,13 %	1 368,00	6-juin-19		66,85
SMBC	SMB CI	3 980	3 980	4 275	7,41 %	105	409 490	4 275	38,80 %	450,00	30-août-19		579,55
STBC	SITAB CI	700	700	700	0,00 %	120	84 000	700	32,08 %	206,20	19-juin-17		2,38
TTRC	TRITURAF CI-Ste en Liquidation	490	SP	SP	0,00 %			490	0,00 %	1 440,00	19-juil.-02		
UNLC	UNILEVER CI	4 085	NC	NC	0,00 %			4 085	-14,45 %	1 233,00	9-juil.-12		
UNXC	UNIWAX CI	985	985	985	0,00 %	118	116 230	985	-1,50 %	181,80	11-juil.-19		6,61
TOTAL						928	1 154 920						85,60
SECTEUR - SERVICES PUBLICS		389,92	points	↓	-1,42 %								
CIEC	CIE CI	1 485	1 485	1 460	-1,68 %	1 666	2 483 580	1 460	-2,67 %	104,98	5-août-20	7,19 %	12,51
ONTBF	ONATEL BF	3 440	3 440	3 355	-2,47 %	4 061	13 846 610	3 355	17,10 %	387,17	10-juin-20	11,54 %	7,58
SDCC	SODE CI	3 150	3 145	3 050	-3,17 %	713	2 242 760	3 050	2,01 %	292,50	25-sept.-20	9,59 %	9,30
SNTS	SONATEL SN	12 500	12 500	12 355	-1,16 %	51 958	647 022 735	12 355	-8,48 %	1 225,00	20-mai-20	9,92 %	6,14
TOTAL						58 398	665 595 685						8,88
SECTEUR - FINANCES		56,18	points	↑	0,12 %								
BICC	BICI CI	5 370	5 350	5 350	-0,37 %	10	53 500	5 350	-19,91 %	182,90	17-juil.-19		
BOAB	BANK OF AFRICA BN	4 000	4 005	4 000	0,00 %	3 451	13 813 975	4 000	8,25 %	436,00	15-mai-20	10,90 %	5,41
BOABF	BANK OF AFRICA BF	3 750	3 795	3 795	1,20 %	556	2 110 270	3 795	1,20 %	370,00	4-mai-20	9,75 %	4,51
BOAC	BANK OF AFRICA CI	3 500	3 590	3 590	2,57 %	270	969 190	3 590	-2,31 %	315,00	15-juin-20	8,77 %	4,99
BOAM	BANK OF AFRICA ML	1 200	1 200	1 200	0,00 %	5 082	6 097 620	1 200	6,67 %	271,00	15-mai-19		
BOAN	BANK OF AFRICA NG	3 900	3 900	3 950	1,28 %	1 506	5 920 520	3 950	12,86 %	429,66	20-mai-20	10,88 %	6,04
BOAS	BANK OF AFRICA SENEGAL	1 520	1 545	1 520	0,00 %	1 219	1 861 125	1 520	1,67 %	161,00	19-juin-20	10,59 %	4,76
CBIBF	CORIS BANK INTERNATIONAL	7 585	7 415	7 580	-0,07 %	269	2 015 930	7 580	-6,42 %	420,00	8-juil.-20	5,54 %	8,76
ECOC	ECOBANK COTE D'IVOIRE	3 600	3 600	3 595	-0,14 %	311	1 119 350	3 595	-7,70 %	353,00	20-juil.-20	9,82 %	6,59
ETIT	ECOBANK TRANS. INCORP. TG	13	13	13	0,00 %	20 130	261 690	13	0,00 %	1,21	28-avr.-17		4,35
NSBC	NSIA BANQUE COTE D'IVOIRE	3 605	3 675	3 600	-0,14 %	137	496 450	3 600	-40,00 %	77,69	27-juil.-20	2,16 %	6,54
ORGT	ORAGROUP TOGO	3 790	NC	NC	0,00 %			3 790	-8,67 %	59,52	17-juil.-20	1,57 %	14,35
SAFC	SAFCA CI	185	185	185	0,00 %	1 128	208 680	185	-33,93 %	23,04	29-juil.-11		
SGBC	SOCIETE GENERALE COTE D'IVOIRE	7 950	8 005	8 005	0,69 %	4 120	32 982 880	8 005	-1,11 %	273,00	29-juil.-20	3,41 %	4,96
SIBC	SOCIETE IVOIRIENNE DE BANQUE	2 790	2 700	2 750	-1,43 %	1 200	3 246 195	2 750	1,85 %	270,00	19-juin-20	9,82 %	4,90
TOTAL						39 389	71 157 375						6,35
SECTEUR - TRANSPORT		354,83	points	→	0,00 %								
SDSC	BOLLORE	1 450	1 450	1 450	0,00 %	208	301 600	1 450	-6,45 %	100,00	18-déc.-20	6,90 %	6,25
SVOC	MOVIS CI	2 395	SP	SP	0,00 %			2 395	0,00 %	270,00	5-juil.-99		

TOTAL	208	301 600	6,25
-------	-----	---------	------

MARCHE DES ACTIONS

Symbole	Titre	Cours Précédent	Cours du jour		Variation jour	Séance de cotation		Cours Référence	Variation de l'année précédente	Dernier dividende payé		Rdt. Net	PER
			Ouv.	Clôt.		Volume	Valeur			Montant net	Date		
SECTEUR - AGRICULTURE		119,87	points		↓	-2,47 %							
PALC	PALM CI	3 400	3 150	3 150	-7,35 %	263	828 450	3 150	40,00 %	253,47	24-sept.-18		
SCRC	SUCRIVOIRE	540	550	540	0,00 %	601	325 050	540	8,00 %	72,00	28-sept.-18		
SICC	SICOR CI	1 140	1 140	1 140	0,00 %	175	199 550	1 140	-7,32 %	1 919,00	25-sept.-00	0,69	
SOGC	SOGB CI	2 845	2 835	2 840	-0,18 %	10 100	28 683 500	2 840	20,85 %	126,00	15-juil.-20	4,44 %	13,57
SPHC	SAPH CI	2 425	2 245	2 400	-1,03 %	954	2 284 325	2 400	71,43 %	78,00	27-sept.-18		18,02
TOTAL						12 093	32 320 875						10,76
SECTEUR - DISTRIBUTION		201,93	points		↓	-0,04 %							
ABJC	SERVAIR ABIDJAN CI	980	985	985	0,51 %	720	707 400	985	-20,56 %	164,96	30-sept.-19		7,01
BNBC	BERNABE CI	680	680	680	0,00 %	1 844	1 223 970	680	13,33 %	45,00	19-juil.-19		34,38
CFAC	CFAO MOTORS CI	400	400	400	0,00 %	52	20 800	400	11,11 %	26,07	25-août-20	6,52 %	13,80
PRSC	TRACTAFRIC MOTORS CI	2 100	2 100	2 100	0,00 %	4	8 400	2 100	-4,33 %	159,30	1-sept.-20	7,59 %	11,90
SHEC	VIVO ENERGY CI	590	600	595	0,85 %	595	356 350	595	-0,83 %	63,90	26-nov.-20	10,74 %	6,86
TTLC	TOTAL CI	1 250	1 250	1 240	-0,80 %	187	232 275	1 240	-22,01 %	113,51	25-sept.-20	9,15 %	7,63
TTLS	TOTAL SN	1 355	1 360	1 360	0,37 %	130	177 275	1 360	-24,44 %	105,30	22-déc.-20	7,74 %	7,60
TOTAL						3 532	2 726 470						12,74
AUTRES SECTEURS		333,15	points		→	0,00 %							
STAC	SETAO CI	270	NC	NC	0,00 %			270	-3,57 %				4,19
TOTAL						0	0						4,19
TOTAL - Marché des actions						114 548	773 256 925						

MARCHE DES DROITS

Symbole	Titre	Cours Précédent	Cours du jour		Variation jour	Séance de cotation		Cours Référence	Variation depuis l'origine	Parité	Periode de négociation	
			Ouv.	Clôt.		Volume	Valeur				Début	fin
TOTAL												
TOTAL - Marché des droits												

TROISIEME COMPARTIMENT - BRVM PETITES CAPITALISATIONS

Symbole	Titre	Cours Précédent	Cours du jour		Variation jour	Séance de cotation		Cours Référence	Variation depuis l'origine
			Ouv.	Clôt.		Volume	Valeur		
TOTAL									
TOTAL - 3ème Compartiment - BRVM PC									

Légende:
 (#) Fractionnement du titre - Valeur théorique
 Cours du jour: Ouv.: Ouverture Clôt.: Clôture Moy.: Moyen
 Mentions : NC: Non Coté Ex-c: Ex-coupon Ex-d: Ex-droit SP: Suspendu Val-T: Valeur Théorique
 PER = Cours / BNPA selon les données disponibles Rdt. Net: Rendement net (DNPA / Cours)
 Comp.: 1 - Premier Compartiment 2 - Second Compartiment 3 - Compartiment de croissance
 Ratio de liquidité = Titres échangés / Volume des ordres de vente
 : Progression de l'indice sectoriel : Stabilité de l'indice sectoriel : Recul de l'indice sectoriel

MARCHE DES OBLIGATIONS

Symbole	Titre	Valeur nominale	Cours Précédent	Cours du jour	Cours Référence	Séance de cotation		Coupon couru	Coupon d'intérêt		Type Amort	
						Volume	Valeur	Période	Montant net	Eché.		
OBLIGATIONS D'ETAT												
EOM.01	ETAT DU MALI 6.20% 2016-2023	4 999	4 987	NC	4 986.50			259,84	A	309,94	23-mai-21	ACD
EOM.02	Etat du Mali 6.50% 2017-2024	8 000	7 840	NC	7 840			482,96	A	520,00	20-avr.-21	AC
EOM.03	ETAT DU MALI 6,50 % 2018-2025	10 000	9 989	NC	9 989			304,52	A	650,00	5-oct.-21	AC
EOM.04	ETAT DU MALI 6,50% 2019-2027	10 000	9 900	NC	9 900			455,89	A	650,00	12-juil.-21	AC
EOM.05	ETAT DU MALI 6,50% 2020-2028 (*)	10 000	9 800	NC	9 800			646,44	A	650,00	27-mars-21	ACD
EOM.06	ETAT DU MALI 6,50% 2020-2027	10 000	10 000	NC	10 000			204,79	A	650,00	30-nov.-21	AC
EOS.05	ETAT SENEGAL 6.50% 2013-2023	10 000	10 000	NC	10 000			98,76	S	325,00	29-juil.-21	ACD
EOS.06	ETAT SENEGAL 6.50% 2014-2021	2 000	2 060	NC	2 060			42,38	S	65,00	27-mai-21	ACD
EOS.07	ETAT SENEGAL 6.30% 2015-2025	10 000	10 300	NC	10 300			207,12	S	312,41	25-mai-21	ACD
TPBF.010	TPBF 6,50% 2020 - 2028	10 000	10 000	NC	10 000			8,83	S	325,00	20-sept.-21	ACD
TPBF.011	TPBF 6,50 % 2020-2028	10 000	10 000	10 000	10 000	72	720 000	134,67	S	325,00	9-juil.-21	ACD
TPBF.04	TPBF 6.50% 2017-2027	10 000	9 900	NC	9 900			94,38	S	322,33	31-juil.-21	ACD
TPBF.05	TPBF 6,50% 2017-2024	10 000	10 300	10 300	10 300	2 037	20 371 200	153,57	S	325,00	29-juin-21	ACD
TPBF.06	TPBF 6.50% 2018-2025	10 000	10 500	NC	10 500			195,35	S	323,22	5-juin-21	ACD
TPBF.07	TPBF 6,50% 2018- 2025	10 000	10 000	NC	10 000			233,43	S	325,00	15-mai-21	AC
TPBF.08	TPBF 6,50% 2019-2027	10 000	10 000	NC	10 000			247,54	S	322,33	6-mai-21	ACD
TPBF.09	TPBF 6,50% 2019 - 2027	10 000	10 300	10 300	10 300	175	1 751 500	300,00	S	325,00	8-avr.-21	ACD
TPBJ.01	TPBJ 6.50% 2017-2027	10 000	10 300	NC	10 300			626,85	A	650,00	7-avr.-21	ACD
TPBJ.02	TPBJ 6.50% 2018-2025	10 000	10 300	NC	10 300			208,29	S	325,00	29-mai-21	ACD
TPBJ.03	TPBJ 6,50% 2020-2028	10 000	10 000	NC	10 000			377,53	A	650,00	25-août-21	AC
TPCI.016	TPCI 6.55% 2014-2022	10 000	9 925	NC	9 925			554,51	A	655,00	20-mai-21	ACD
TPCI.017	TPCI 3% 2014-2024	10 000	10 000	NC	10 000			79,12	S	150,00	19-juin-21	ACD
TPCI.018	TPCI 5.85% 2014-2021	10 000	10 000	NC	10 000			154,29	S	292,50	19-juin-21	ACD
TPCI.019	TPCI 5.99% 2015-2025	10 000	10 000	NC	10 000			516,95	A	599,00	14-mai-21	ACD
TPCI.020	TPCI 5.85% 2015-2022	10 000	9 850	NC	9 850			274,82	S	292,50	5-avr.-21	ACD
TPCI.021	TPCI 6% 2016-2028	10 000	9 850	9 850	9 850	23	226 550	576,99	A	600,00	8-avr.-21	ACD
TPCI.022	TPCI 5.90% 2016 - 2026	10 000	9 800	NC	9 800			457,45	A	590,00	15-juin-21	ACD
TPCI.023	TPCI 5.90% 2016-2026	10 000	9 850	NC	9 850			206,90	A	590,00	17-nov.-21	ACD
TPCI.024	TPCI 6.25% 2017-2029	10 000	10 500	NC	10 500			302,20	S	312,50	31-mars-21	ACD
TPCI.025	TPCI 5,95% 2017-2024 A	10 000	10 000	NC	10 000			248,46	S	297,50	24-avr.-21	ACD
TPCI.026	TPCI 5,95% 2017-2024 B	10 000	9 950	NC	9 950			221,89	S	297,50	10-mai-21	ACD
TPCI.027	TPCI 6% 2017-2025	10 000	10 000	NC	10 000			141,76	S	300,00	29-juin-21	ACD
TPCI.028	TPCI 6% 2018 - 2026	10 000	10 300	NC	10 300			386,30	A	600,00	2-août-21	ACD
TPCI.029	TPCI 6% 2018-2026	10 000	10 000	NC	10 000			258,08	A	600,00	19-oct.-21	ACD
TPCI.030	TPCI 5,95% 2018-2025	10 000	10 000	NC	10 000			166,27	S	296,68	13-juin-21	ACD
TPCI.031	TPCI 5,75% 2019 - 2026	10 000	10 000	NC	10 000			437,95	A	575,00	20-juin-21	ACD
TPCI.032	TPCI 2,23% 2019-2026	10 000		NC				0,00	A	0,00	20-juin-21	ACD
TPCI.033	TPCI 5.75% 2019-2026	10 000	10 000	NC	10 000			7,88	A	575,00	20-mars-22	ACD
TPCI.034	TPCI 6% 2019-2029	10 000	9 999	NC	9 999			8,22	A	600,00	20-mars-22	ACD
TPCI.035	TPCI 5,75% 2019 -2026	10 000	10 000	NC	10 000			404,86	A	575,00	11-juil.-21	ACD
TPCI.036	TPCI 5,75% 2019- 2026	10 000	10 000	NC	10 000			340,27	A	575,00	21-août-21	ACD
TPCI.037	TPCI 5,80% 2019-2026	10 000	9 900	NC	9 900			176,38	A	580,00	4-déc.-21	ACD
TPCI.038	TPCI 5,75% 2019-2026	10 000	10 000	9 800	9 800	5 000	49 000 000	174,86	A	575,00	4-déc.-21	ACD
TPCI.039	TPCI 5,75% 2019 - 2026	10 000	10 500	NC	10 500			250,48	A	575,00	17-oct.-21	ACD
TPCI.040	TPCI 5,75% 2019-2026	10 000	10 000	NC	10 000			116,58	A	575,00	10-janv.-22	ACD
TPCI.041	TPCI 5,80% 2020-2027	10 000	10 700	NC	10 700			39,73	A	580,00	28-févr.-22	ACD
TPCI.042	TPCI 5,90% 2020-2030	10 000	10 300	NC	10 300			40,41	A	590,00	28-févr.-22	ACD
TPCI.043	TPCI 5,90% 2020-2030	10 000	9 850	NC	9 850			543,12	A	590,00	23-avr.-21	ACD
TPCI.044	TPCI 5,80% 2020-2027	10 000	10 000	NC	10 000			533,92	A	580,00	23-avr.-21	ACD
TPCI.045	TPCI 5,80% 2020-2027	10 000	10 000	NC	10 000			448,11	A	580,00	16-juin-21	ACD
TPCI.046	TPCI 5,90% 2020-2030	10 000	10 300	NC	10 300			455,84	A	590,00	16-juin-21	ACD
TPCI.047	TPCI 5,80% 2020-2027	10 000	10 000	NC	10 000			448,11	A	580,00	16-juin-21	ACD
TPCI.048	TPCI 5,80% 2020- 2027	10 000	9 950	NC	9 950			379,78	A	580,00	29-juil.-21	ACD
TPCI.049	TPCI 5,90% 2020- 2030	10 000	10 085	NC	10 085			386,33	A	590,00	29-juil.-21	ACD
TPCI.050	TPCI 5,90% 2020-2030	10 000	10 000	NC	10 000			337,84	A	590,00	28-août-21	ACD
TPCI.051	TPCI 5,80% 2020-2027	10 000	10 000	NC	10 000			276,49	A	580,00	2-oct.-21	ACD
TPCI.052	TPCI 5,90% 2020-2030	10 000	10 300	NC	10 300			281,26	A	590,00	2-oct.-21	ACD
TPCI.053	TPCI 5,80% 2020-2027	10 000	10 000	NC	10 000			235,18	A	580,00	28-oct.-21	ACD
TPCI.054	TPCI 5,90% 2020-2030	10 000	10 000	NC	10 000			239,23	A	590,00	28-oct.-21	ACD
TPCI.055	TPCI 5,80% 2020-2027	10 000	10 000	NC	10 000			144,60	A	580,00	24-déc.-21	ACD

jeudi 25 mars 2021

TPCI.O56	TPCI 5,90% 2020-2030	10 000	10 000	NC	10 000		147,10	A	590,00	24-déc.-21	ACD
TPCI.O57	TPCI 5,80% 2020-2027	10 000	10 000	NC	10 000		198,63	A	580,00	20-nov.-21	ACD
TPNE.O1	TRESOR PUBLIC DU NIGER 6,50% 2019-2026 (*)	10 000	10 500	NC	10 500		644,66	A	650,00	28-mars-21	ACD
TPNE.O2	TRESOR PUBLIC DU NIGER 6,50% 2019 - 2026	10 000	10 700	NC	10 700		420,27	A	650,00	1-août-21	ACD
TPNE.O3	TRESOR PUBLIC DU NIGER 6,5% 2020-2027	10 000	10 300	NC	10 300		422,05	A	650,00	31-juil.-21	ACD
TOTAL						7 307	72 069 250				

OBLIGATIONS REGIONALES

BIDC.O3	BIDC-EBID 6.50% 2014-2021 (*)	10 000	10 000	SP	10 000		319,61	S	325,00	28-mars-21	ACD
BIDC.O4	BIDC-EBID 6.10% 2017-2027	8 750	8 575	NC	8 575		412,38	A	533,75	16-juin-21	ACD
BIDC.O5	BIDC-EBID 6,40% 2019-2026	10 000	10 500	NC	10 500		127,29	S	320,00	12-juil.-21	ACD
BOAD.O12	BOAD 5.95% 2014-2021	10 000	10 000	NC	10 000		145,08	A	595,00	26-déc.-21	ACD
CRRH.O1	CRRH-UEMOA 6.10% 2012-2022	10 000	9 925	NC	9 925		67,40	S	305,00	13-août-21	AC
CRRH.O2	CRRH-UEMOA 6.10% 2012-2024	10 000	10 000	NC	10 000		112,90	S	305,00	17-juil.-21	AC
CRRH.O3	CRRH-UEMOA 6% 2013-2023	10 000	10 000	NC	10 000		247,25	S	300,00	26-avr.-21	AC
CRRH.O4	CRRH-UEMOA 6% 2014-2024	10 000	9 975	NC	9 975		140,11	S	300,00	30-juin-21	AC
CRRH.O5	CRRH-UEMOA 5.85% 2015-2025	10 000	10 000	NC	10 000		128,22	S	290,10	4-juil.-21	AC
CRRH.O6	CRRH-UEMOA 5.85% 2016-2026	10 000	10 000	10 000	10 000	3	30 000	S	292,50	3-juil.-21	ACD
CRRH.O7	CRRH-UEMOA 5.95% 2017-2029	7 500	7 499	NC	7 499.25		157,79	S	223,13	17-mai-21	AC
CRRH.O8	CRRH-UEMOA 5.95% 2018-2030	8 333	8 313	NC	8 313.33		128,04	S	247,92	21-juin-21	AC
CRRH.O9	CRRH-UEMOA 6.05% 2018-2033	8 667	8 667	NC	8 667		135,40	S	262,17	21-juin-21	AC
SHAF.O3	SHELTER AFRIQUE 6.6% 2014-2021	1 000		NC			37,79	S	33,27	28-févr.-21	ACD
TOTAL						3	30 000				

OBLIGATIONS PRIVEES

BHSN.O1	DIASPORA BONDS BHS 6,25% 2019-	10 000	9 980	NC	9 980		128,81	S	315,07	10-juil.-21	ACD
FNSBC.O1	FCTC NSIA BANQUE 7 % 2020-2025	8 889	8 889	NC	8 888.89		14,91	T	152,44	16-juin-21	ACD
PADS.O3	PAD 6,60% 2020-2027	10 000	10 000	NC	10 000		284,67	S	330,00	19-avr.-21	ACD
SIFC.O1	SIFCA 6.90% 2013-2021	10 000	10 000	NC	10 000		424,25	A	676,20	8-août-21	ACD
SNLC.O1	SENELEC 6,50% 2018-2025 (*)	9 000	9 270	NC	9 270		289,27	S	292,50	27-mars-21	AC
SNTS.O2	SONATEL 6,50% 2020-2027	10 000	10 000	NC	10 000		113,83	S	302,99	16-juil.-21	ACD
TOTAL						0	0				

SUKUK ET TITRES ASSIMILES

SUKCI.S2	SUKUK CI 5.75% 2016-2023	10 000	10 300	NC	10 300		28,75	S	293,89	7-sept.-21	ACD
SUKSN.S2	SUKUK SN 6% 2016-2026	10 000	10 300	NC	10 300		96,67	S	301,67	26-juil.-21	ACD
SUKTG.S1	SUKUK TG 6.5% 2016-2026	10 000	10 300	NC	10 300		73,96	S	371,86	17-août-21	ACD
TOTAL						0	0				

TOTAL - Marché des obligations

7 310 72 099 250

Légende :
 (##) (*) Ex-Coupon couru (##)Cours de référence amorti / Coupon couru Ex-c (#)Ex-marge de profits
 Cours du jour: Ouv.: Ouverture Clôt.: Clôture Moy.: Moyen
 Type Amort: Type d'Amortissement IF: In Fine AC: Amortissement Constant AD: Amortissement Dégressif ACD: Amortissement Constant Différé
 Période: Périodicité de paiement des coupons A: Annuelle S: Semestrielle T: Trimestrielle
 Eché.: Échéance de paiement des intérêts
 Mentions: NC: Non Coté Ex-c: Ex-coupon ou Ex-droit SP: Suspendu

INFORMATIONS**OPERATIONS EN COURS**

Emetteur	Opération
----------	-----------

AVIS

Entité	N°	Nature	Objet
CREPMF	DECISION N° °CREPMF/2021/061	Décision CREPMF	Autorisation de la SGI BENIN pour l'exercice de l'activité de bourse en ligne

COMMUNIQUES

Emetteur	N°	Nature	Objet
----------	----	--------	-------

QUANTITES RESIDUELLES

MARCHE DES ACTIONS

Symbole	Titre	Quantité résiduelle à l'achat	Cours Achat / Vente			Quantité résiduelle à la vente	Cours de Référence
ABJC	SERVAIR ABIDJAN CI	1 665	980	/	985	1 917	985
BICC	BICI CI	36	5,000	/	5,250	8	5 350
BNBC	BERNABE CI			/	Marché	1 036	680
BOAB	BANK OF AFRICA BN	2 472	3,990	/	4,000	97	4 000
BOABF	BANK OF AFRICA BF	2 619	3,795	/	3,800	1 707	3 795
BOAC	BANK OF AFRICA CI	368	3,500	/	3,585	63	3 590
BOAM	BANK OF AFRICA ML	942	1,190	/	1,200	453	1 200
BOAN	BANK OF AFRICA NG	90	3,900	/	3,950	1 162	3 950
BOAS	BANK OF AFRICA SENEGAL	191	1,520	/	1,545	100	1 520
CABC	SICABLE CI	17	1,270	/	1,300	2 649	1 300
CBIBF	CORIS BANK INTERNATIONAL	1 363	7,405	/	7,580	3	7 580
CFAC	CFAO MOTORS CI	10	390	/	400	161	400
CIEC	CIE CI	335	1,455	/	1,460	155	1 460
ECOC	ECOBANK COTE D'IVOIRE	515	3,580	/	3,595	62	3 595
ETIT	ECOBANK TRANS. INCORP. TG			/	Marché	16 339 718	13
FTSC	FILTISAC CI	255	1,475	/	1,480	608	1 475
NEIC	NEI-CEDA CI	107	170	/	180	15 181	180
NSBC	NSIA BANQUE COTE D'IVOIRE	70	3,600	/	3,800	280	3 600
NTLC	NESTLE CI	100	670	/	690	736	695
ONTBF	ONATEL BF	43	3,350	/	3,355	55	3 355
ORGT	ORAGROUP TOGO	3 534	3,600	/	3,700	196	3 790
PALC	PALM CI	228	3,150	/	3,385	2	3 150
PRSC	TRACTAFRIC MOTORS CI	250	2,050	/	2,095	20	2 100
SAFC	SAFCA CI	20	180	/	185	7 068	185
SCRC	SUCRIVOIRE	1 375	535	/	540	68	540
SDCC	SODE CI	41	3,050	/	3,140	366	3 050
SDSC	BOLLORE	625	1,405	/	1,450	13	1 450
SEMC	CROWN SIEM CI	1 411	205	/	210	91	210
SGBC	SOCIETE GENERALE COTE D'IVOIRE	755	8,005	/	8,385	3	8 005
SHEC	VIVO ENERGY CI	890	590	/	595	3 470	595
SIBC	SOCIETE IVOIRIENNE DE BANQUE	25	2,705	/	2,750	510	2 750
SICC	SICOR CI	117	1,140	/			1 140
SIVC	AIR LIQUIDE CI	406	210	/	215	500	210
SLBC	SOLIBRA CI	22	53,000	/			53 000
SMBC	SMB CI	32	3,890	/	4,275	28	4 275
SNTS	SONATEL SN	30	12,345	/	12,355	1 469	12 355
SOGC	SOGB CI	225	2,835	/	2,840	76	2 840
SPHC	SAPH CI	444	2,400	/	2,410	450	2 400
STAC	SETAO CI	72	270	/			270
STBC	SITAB CI	60	Marché	/			700
SVOC	MOVIS CI			/			2 395
TTLC	TOTAL CI	320	1,230	/	1,240	1 653	1 240
TTLS	TOTAL SN	1 378	1,360	/	1,395	50	1 360
TTRC	TRITURAF CI-Ste en Liquidation			/			490
UNLC	UNILEVER CI			/	4,085	1	4 085
UNXC	UNIWAX CI	10	975	/	985	710	985

QUANTITES RESIDUELLES**MARCHE DES DROITS**

Symbole	Titre	Quantité résiduelle à l'achat	Cours Achat / Vente	Quantité résiduelle à la vente	Cours de Référence
---------	-------	-------------------------------	---------------------	--------------------------------	--------------------

TROISIEME COMPARTIMENT - BRVM PETITES CAPITALISATIONS

Symbole	Titre	Quantité résiduelle à l'achat	Cours Achat / Vente	Quantité résiduelle à la vente	Cours de Référence
---------	-------	-------------------------------	---------------------	--------------------------------	--------------------

QUANTITES RESIDUELLES

MARCHE DES OBLIGATIONS

Symbole	Titre	Quantité résiduelle à l'achat	Cours Achat / Vente	Quantité résiduelle à la vente	Cours de Référence
BHSN.01	DIASPORA BONDS BHS 6,25% 2019-		/ 9,950	55	9 980
FNSBC.01	FCTC NSIA BANQUE 7 % 2020-2025	290	8,888.89 /		8 889
PADS.03	PAD 6,60% 2020-2027		/		10 000
SIFC.01	SIFCA 6.90% 2013-2021		/		10 000
SNLC.01	SENELEC 6,50% 2018-2025		/ 8,000	20	9 270
SNTS.02	SONATEL 6,50% 2020-2027		/		10 000
EOM.01	ETAT DU MALI 6.20% 2016-2023		/		4 987
EOM.02	Etat du Mali 6.50% 2017-2024		/		7 840
EOM.03	ETAT DU MALI 6,50 % 2018-2025		/ 9,990	15	9 989
EOM.04	ETAT DU MALI 6,50% 2019-2027		/		9 900
EOM.05	ETAT DU MALI 6,50% 2020-2028		/ 10,000	60	9 800
EOM.06	ETAT DU MALI 6,50% 2020-2027		/		10 000
TPCI.056	TPCI 5,90% 2020-2030		/		10 000
TPCI.057	TPCI 5,80% 2020-2027		/		10 000
TPNE.01	TRESOR PUBLIC DU NIGER 6,50% 2019-2026	1 000	10,000 /		10 500
TPNE.02	TRESOR PUBLIC DU NIGER 6,50% 2019 - 2026	894	10,000 / 10,700	24	10 700
TPNE.03	TRESOR PUBLIC DU NIGER 6,5% 2020-2027	30	10,000 /		10 300
TPCI.050	TPCI 5,90% 2020-2030		/		10 000
TPCI.051	TPCI 5,80% 2020-2027		/		10 000
TPCI.052	TPCI 5,90% 2020-2030		/		10 300
TPCI.053	TPCI 5,80% 2020-2027		/		10 000
TPCI.054	TPCI 5,90% 2020-2030		/		10 000
TPCI.055	TPCI 5,80% 2020-2027		/		10 000
TPCI.044	TPCI 5,80% 2020-2027		/		10 000
TPCI.045	TPCI 5,80% 2020-2027		/		10 000
TPCI.046	TPCI 5,90% 2020-2030		/		10 300
TPCI.047	TPCI 5,80% 2020-2027		/		10 000
TPCI.048	TPCI 5,80% 2020- 2027		/ 9,950	104	9 950
TPCI.049	TPCI 5,90% 2020- 2030		/		10 085
TPCI.038	TPCI 5,75% 2019-2026		/ 10,000	5	9 800
TPCI.039	TPCI 5,75% 2019 - 2026		/		10 500
TPCI.040	TPCI 5,75% 2019-2026		/		10 000
TPCI.041	TPCI 5,80% 2020-2027		/		10 700
TPCI.042	TPCI 5,90% 2020-2030		/ 10,300	2	10 300
TPCI.043	TPCI 5,90% 2020-2030		/ 10,000	129	9 850
TPCI.032	TPCI 2,23% 2019-2026		/		10 000
TPCI.033	TPCI 5.75% 2019-2026		/		10 000
TPCI.034	TPCI 6% 2019-2029		/ 10,000	164	9 999
TPCI.035	TPCI 5,75% 2019 -2026		/ 10,200	200	10 000
TPCI.036	TPCI 5,75% 2019- 2026		/		10 000
TPCI.037	TPCI 5,80% 2019-2026		/ 9,900	11 491	9 900
TPCI.026	TPCI 5,95% 2017-2024 B		/ 9,950	48	9 950
TPCI.027	TPCI 6% 2017-2025		/		10 000
TPCI.028	TPCI 6% 2018 - 2026		/		10 300
TPCI.029	TPCI 6% 2018-2026		/ 10,000	18	10 000
TPCI.030	TPCI 5,95% 2018-2025		/		10 000
TPCI.031	TPCI 5,75% 2019 - 2026		/		10 000
TPCI.020	TPCI 5.85% 2015-2022		/		9 850
TPCI.021	TPCI 6% 2016-2028		/ 10,000	100	9 850

jeudi 25 mars 2021

TPCI.O22	TPCI 5.90% 2016 - 2026			/			9 800
TPCI.O23	TPCI 5.90% 2016-2026			/			9 850
TPCI.O24	TPCI 6.25% 2017-2029			/			10 500
TPCI.O25	TPCI 5,95% 2017-2024 A			/	10,000	68	10 000
TPBJ.O2	TPBJ 6.50% 2018-2025			/			10 300
TPBJ.O3	TPBJ 6,50% 2020-2028			/			10 000
TPCI.O16	TPCI 6.55% 2014-2022			/	10,000	23	9 925
TPCI.O17	TPCI 3% 2014-2024			/			10 000
TPCI.O18	TPCI 5.85% 2014-2021			/			10 000
TPCI.O19	TPCI 5.99% 2015-2025			/			10 000
TPBF.O5	TPBF 6,50% 2017-2024	1	10,300	/			10 300
TPBF.O6	TPBF 6.50% 2018-2025			/			10 500
TPBF.O7	TPBF 6,50% 2018- 2025			/	10,300	2	10 000
TPBF.O8	TPBF 6,50% 2019-2027			/			10 000
TPBF.O9	TPBF 6,50% 2019 - 2027			/	10,300	5	10 300
TPBJ.O1	TPBJ 6.50% 2017-2027			/			10 300
EOS.O5	ETAT SENEGAL 6.50% 2013-2023			/	10,000	55	10 000
EOS.O6	ETAT SENEGAL 6.50% 2014-2021			/			2 060
EOS.O7	ETAT SENEGAL 6.30% 2015-2025			/			10 300
TPBF.O10	TPBF 6,50% 2020 - 2028			/			10 000
TPBF.O11	TPBF 6,50 % 2020-2028			/			10 000
TPBF.O4	TPBF 6.50% 2017-2027			/			9 900
BIDC.O4	BIDC-EBID 6.10% 2017-2027	87	8,575	/			8 575
BIDC.O5	BIDC-EBID 6,40% 2019-2026			/			10 500
BOAD.O12	BOAD 5.95% 2014-2021			/			10 000
CRRH.O1	CRRH-UEMOA 6.10% 2012-2022			/			9 925
CRRH.O2	CRRH-UEMOA 6.10% 2012-2024			/			10 000
CRRH.O3	CRRH-UEMOA 6% 2013-2023			/			10 000
CRRH.O4	CRRH-UEMOA 6% 2014-2024			/			9 975
CRRH.O5	CRRH-UEMOA 5.85% 2015-2025			/	10,000	5	10 000
CRRH.O6	CRRH-UEMOA 5.85% 2016-2026			/			10 000
CRRH.O7	CRRH-UEMOA 5.95% 2017-2029			/	7,500	20	7 499
CRRH.O8	CRRH-UEMOA 5.95% 2018-2030			/			8 313
CRRH.O9	CRRH-UEMOA 6.05% 2018-2033			/			8 667

SUKUK ET TITRES ASSIMILES

Symbole	Titre	Quantité résiduelle à l'achat	Cours Achat / Vente	Quantité résiduelle à la vente	Cours de Référence
SUKCI.S2	SUKUK CI 5.75% 2016-2023		/		10 300
SUKSN.S2	SUKUK SN 6% 2016-2026		/		10 300
SUKTG.S1	SUKUK TG 6.5% 2016-2026		/		10 300

CALENDRIER DES ASSEMBLEES GENERALES

ANNEE : 2021

Société	Nature	Date	Heure	Lieu
BANK OF AFRICA SN	Ordinaire	16/04/2021	09:30:00	Immeuble Elan II au 2ème Etage, Almadies, Zone 12, Route de Ngor à Dakar
ECOBANK CI	Mixte	08/04/2021	10:00:00	Hôtel Radisson Blu, sis à Abidjan Port Bouët, route de l'aéroport international Felix Houphouët Boigny
BANK OF AFRICA BN	Ordinaire	08/04/2021	10:00:00	Hôtel GOLDEN TULIP à Cotonou
CORIS BANK INTERNATIONAL	Mixte	08/04/2021	09:00:00	Hôtel SOPATEL Silmandé SA, à Ouagadougou
BANK OF AFRICA NG	Ordinaire	07/04/2021	10:00:00	Centre de Formation de la BOA NIGER (BOA-Siège)
BANK OF AFRICA BF	Mixte	01/04/2021	10:00:00	Salle WANGO de LAICO HOTEL OUAGA 2000
SICABLE	Ordinaire	30/03/2021	10:00:00	L'hôtel TIAMA, à ABIDJAN
BANK OF AFRICA SN	Ordinaire	26/03/2021	09:30:00	Immeuble Elan II au 2ème Etage, Almadies, Zone 12, Route de Ngor à Dakar

L'actualité de la BRVM sur nos plateformes digitales

Infos BRVM

Pour recevoir les informations boursières par SMS, souscrivez :



Côte d'Ivoire : *430#
Bénin : *430*15#



Côte d'Ivoire : #139#
Burkina Faso : *310#



Côte d'Ivoire : *431#
Niger : *512*9#
Togo : *310#

Site web

www.brvm.org



Application Mobile

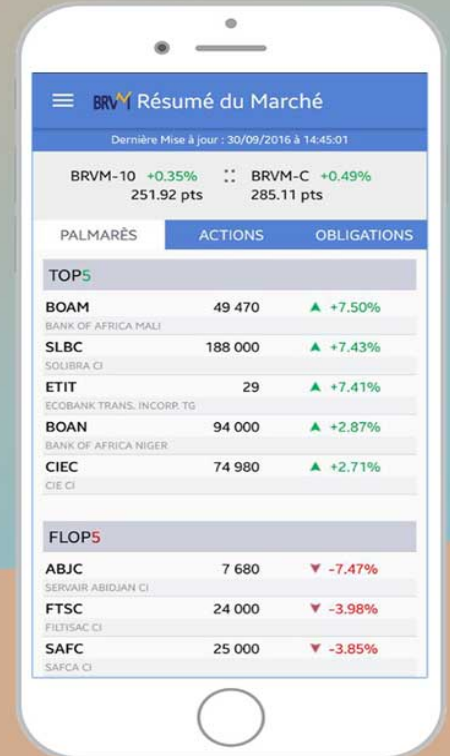

Disponible sur
 Google play

Disponible sur
 App Store

Nous suivre sur :



UNION MONETAIRE OUEST AFRICAINE

crepmf

CONSEIL REGIONAL DE L'EPARGNE PUBLIQUE
ET DES MARCHES FINANCIERS

DECISION N° CREPMF / 2021 / 061 -

PORTANT AUTORISATION DE LA SGI-BENIN POUR L'EXERCICE DE L'ACTIVITE
DE BOURSE EN LIGNE

Le Conseil Régional de l'Épargne Publique et des Marchés Financiers,

- Vu** la Convention du 03 juillet 1996 portant création du Conseil Régional de l'Épargne Publique et des Marchés Financiers et son Annexe portant Composition, Organisation, Fonctionnement et Attributions du Conseil Régional de l'Épargne Publique et des Marchés Financiers (ci-après le Conseil Régional) ;
- Vu** le Règlement Général du 28 novembre 1997 relatif à l'Organisation, au Fonctionnement et au Contrôle du Marché Financier Régional de l'UMOA ;
- Vu** la Décision n° CM/DAC/04/04/2017 du 14 avril 2017 du Conseil des Ministres de l'UMOA portant nomination du Président du Conseil Régional ;
- Vu** la Décision n° CM/01/04/2020 du 30 avril 2020 du Conseil des Ministres de l'UMOA portant prorogation du mandat du Président du Conseil Régional de l'Épargne Publique et des Marchés Financiers ;
- Vu** l'Instruction n° 57/2018 du 31 décembre 2018 relative à la Bourse en ligne sur le marché financier régional de l'UMOA ;
- Vu** la Décision n° 15/12/001/97 du 15 décembre 1997 portant agrément de la société SGI-BENIN en qualité de SGI sur le marché financier régional de l'UMOA ;
- Vu** la demande d'autorisation d'exercice de l'activité de bourse en ligne de la société SGI-BENIN en date du 08 décembre 2020 ;
- Vu** les délibérations du Comité Exécutif en sa 69^{ème} réunion tenue le 19 mars 2021, par visioconférence ;

DECIDE

Article 1

La Société de Gestion et d'Intermédiation SGI-BENIN est autorisée à exercer l'activité de bourse en ligne sur le marché financier régional de l'UMOA.

Article 2

L'agrément de la SGI-BENIN est maintenu sous le numéro 15/12/001/97.

Article 3

La Société de Gestion et d'Intermédiation SGI-BENIN doit, dans le cadre de ses activités de bourse en ligne, se conformer strictement à la réglementation en vigueur sur le marché financier régional de l'UMOA.

Article 4

La présente décision d'agrément, qui prend effet à compter de sa date de signature, sera publiée au Bulletin Officiel de la Cote (BOC) de la Bourse Régionale des Valeurs Mobilières (BRVM).

Fait à Abidjan, le 19 MAR 2021

Pour le Conseil Régional,

Le Président

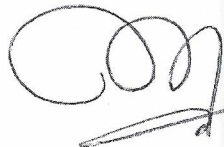
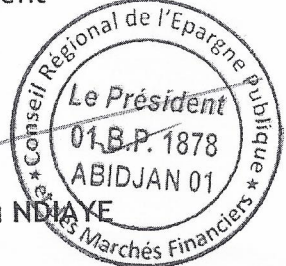

Mamadou NDIAYE

BULLETIN OFFICIEL
OPCVM: FONDS COMMUNS DE PLACEMENT ET SOCIÉTÉS D'INVESTISSEMENT A CAPITAL VARIABLE



jeudi 25 mars 2021

Sociétés de gestion	Dépositaire	OPCVM	Catégorie	Origine	Valeur Liquidative								
					Précédente		Actuelle		Variation				
					Valeur	Date	Valeur	Date	Origine	Précédent			
QUOTIDIENNES													
AFRICABOURSE ASSET MANAGEMENT	AFRICABOURSE SA	FCP AAM CAPITAL SUR	OCT	5 000	7 393,28	23/03/2021	7 394,05	24/03/2021	10/10/2012	47,88%	0,01%		
		FCP AAM EPARGNE CROISSANCE	D	5 000	5 812,18	23/03/2021	5 819,54	24/03/2021	19/11/2012	16,39%	0,13%		
		FCP AAM OBLIGATIS	OMLT	5 000	7 687,87	23/03/2021	7 693,72	24/03/2021	12/09/2012	53,87%	0,08%		
AFRICAM SA	SBIF	FCP AAM EPARGNE ACTION	A	5 000	3 163,67	23/03/2021	3 181,26	24/03/2021	16/01/2017	-36,37%	0,56%		
		FCP EXPANSIO	D	5 000	8 516,03	23/03/2021	8 514,96	24/03/2021	01/01/2013	70,30%	-0,01%		
		FCP SECURITAS	OMLT	5 000	6 625,06	23/03/2021	6 634,36	24/03/2021	01/01/2013	32,69%	0,14%		
AFRICAIN DE GESTION D'ACTIFS	SGI AGI	FCP VALORIS	A	5 000	6 178,39	23/03/2021	6 162,03	24/03/2021	01/01/2013	23,24%	-0,26%		
		FCP CAPITAL PLUS	D	1 000	1 072,50	23/03/2021	1 071,83	24/03/2021	11/03/2019	7,18%	-0,06%		
		FCP CONFORT PLUS	OMLT	1 000	1 121,36	23/03/2021	1 121,45	24/03/2021	11/03/19	12,15%	0,008%		
ATLANTIC ASSET MANAGEMENT	ATLANTIQUE FINANCE	FCP ATLANTIQUE CROISSANCE	D	5 000	4 010,87	18/03/2021	ND	ND	30/05/2015	-	-		
		FCP ATLANTIQUE LIQUIDITE	OCT	5 000	5 440,08	18/03/2021	ND	ND	12/07/2019	-	-		
		FCP ATLANTIQUE ACTIONS	A	5 000	5 254,41	18/03/2021	ND	ND	25/10/2019	-	-		
		FCP ATLANTIQUE SERENITE	OMLT	5 000	5 474,85	18/03/2021	ND	ND	12/07/2019	-	-		
		FCP ATLANTIQUE HORIZON	D	5 000	5 301,91	18/03/2021	ND	ND	25/10/2019	-	-		
		FCP ATLANTIQUE SECURITE	OMLT	5 000	5 747,94	18/03/2021	ND	ND	30/05/2015	-	-		
		FCP CAPITAL CROISSANCE	D	10 000	ND	09/03/2021	ND	10/03/2021	-	-	-		
BNI GESTION	BNI FINANCES	OBLIG SECURITE	OMLT	10 000	9 380,05	10/03/2021	ND	ND	06/06/2014	-	-		
		FCP DYNAMIC SAVINGS	D	10 000	ND	09/03/2021	ND	10/03/2021	-	-	-		
		FCP Emergence	D	5 000	6 749,89	22/03/2021	ND	ND	Fev.2010	-	-		
BOA ASSET MANAGEMENT	BOA CAPITAL SECURITIES	FCP Tresco Monea	OCT	25 000 000	33 925 416,04	22/03/2021	ND	ND	Dec. 2013	-	-		
		FCP "BRM DYNAMIQUE"	D	10 000	12 923,13	08/09/2014	ND	ND	12/03/2009	-	-		
BRM ASSET MANAGEMENT	BRM	FCP "BRM OBLIGATAIRE"	D	10 000	12 057,50	17/10/2014	ND	ND	12/03/2009	-	-		
		FCP ACTIONS PHARMACIE	A	1 000	923,50	02/03/2021	ND	ND	25/07/14	-	-		
CGF GESTION	CGF BOURSE	FCP AL BARAKA	A	1 000	1 082,51	02/03/2021	ND	ND	01/03/17	-	-		
		FCP AL BARAKA 2	D	1 000	1 098,65	02/03/2021	ND	ND	25/01/18	-	-		
		FCP ASSUR SENEGAL	D	1000000	1 148 944,64	02/03/2021	ND	ND	06/07/14	-	-		
		FCP PLACEMENT AVANTAGE	D	1 000	1 471,79	02/03/2021	ND	ND	29/03/13	-	-		
		FCP PLACEMENT CROISSANCE	A	1 000	1 104,48	02/03/2021	ND	ND	29/03/13	-	-		
		FCP POSTEFINANCES HORIZON	D	1 000	1 597,93	02/03/2021	ND	ND	27/06/09	-	-		
		FCP PLACEMENT QUIETUDE	b	1 000	1 441,86	02/03/2021	ND	ND	29/03/13	-	-		
		FCP LIQUIDITE-OPTIMUM	OMLT	10000	11 302,81	02/03/2021	ND	ND	01/10/17	-	-		
		FCP BNDE VALEURS	A	1 000	1 115,56	02/03/2021	ND	ND	02/09/16	-	-		
		FCP CORIS ACTIONS	A	5 000	4 685,11	23/03/2021	ND	ND	11/11/2014	-	-		
CORIS ASSET MANAGEMENT	CORIS BOURSE	FCP ASSURANCES	OCT	5 000	5 162,74	23/03/2021	ND	ND	22/11/2019	-	-		
		FCP CORIS PERFORMANCE	D	5 000	5 365,74	23/03/2021	ND	ND	11/11/2014	-	-		
		NSIA FONDS DIVERSIFIE	D	5 000	4 702,30	44 278,00	4 708,94	44 279,00	08/03/2019	-5,82%	0,14%		
NSIA AM	UBA CI	AURORE OPPORTUNITES	A	5 000	4 401,33	23/03/2021	4 407,00	24/03/2021	08/03/2019	-11,86%	0,13%		
		FCP-1 OPTI PLACEMENT	A	5 000	12 169,47	10/10/2018	ND	ND	01/02/2002	-	-		
OAM S.A	SGI TOGO	FCP-2 OPTI REVENU	OMLT	5 000	6 821,57	10/10/2018	ND	ND	01/02/2002	-	-		
		FCP-3 OPTI CAPITAL	D	5 000	16 615,03	10/10/2018	ND	ND	24/01/2003	-	-		
		FCP SOGEAVENIR	D	500	1 102,00	23/03/2021	1 101,00	24/03/2021	01/10/2002	120,20%	-0,09%		
SOGESPAR	SOGEBOURSE	FCP SOGEDEFI	D	4 888	3 069,00	23/03/2021	3 067,00	24/03/2021	23/12/2014	-37,25%	-0,07%		
		FCP SOGEDYNAMIQUE	A	4 888	2 756,00	23/03/2021	2 754,00	24/03/2021	23/12/2014	-43,66%	-0,07%		
		FCP SOGELIQUID	M	10 000 000	10 243 630,00	23/03/2021	10 245 016,00	24/03/2021	16/06/2020	2,45%	0,01%		
		FCP SOGEPRIVILLEGE	D	4 888	3 496,00	23/03/2021	3 495,00	24/03/2021	23/12/2014	-28,50%	-0,03%		
		FCP SOGEGENRE	OMLT	4 888	5 146,00	23/03/2021	5 179,00	24/03/2021	23/12/2014	5,95%	0,64%		
		FCP SOGEVALOR	A	1 000	2 507,00	23/03/2021	2 506,00	24/03/2021	04/06/2002	150,60%	-0,04%		
		FCP SOAGA EPARGNE ACTIVE	D	10 000	8 783,63	23/03/2021	8 739,58	24/03/2021	28/10/2016	-12,60%	-0,50%		
		SICAV Abdou DIOUF	D	10 000 000	14 351 783,59	23/03/2021	14 309 720,33	24/03/2021	01/12/2003	43,10%	-0,29%		
		FCP SOAGA EPARGNE ACTIONS	A	5 000	5 902,19	23/03/2021	5 865,60	24/03/2021	11/03/2020	17,31%	-0,62%		
		FCP SOAGA EPARGNE SERENITE	OMLT	10 000	12 874,40	23/03/2021	12 875,82	24/03/2021	28/10/2016	28,76%	0,01%		
SAPHIR ASSET MANAGEMENT	SGI BENIN	FCP SAPHIR DYNAMIQUE	D	5 000	5 090,51	23/03/2021	5 086,77	24/03/2021	28/08/2017	1,72%	-0,08%		
		FCP SAPHIR QUIETUDE	OMLT	5 000	5 951,42	23/03/2021	5 951,76	24/03/2021	28/08/2017	19,04%	0,01%		
SGO MALI FINANCES	SGI MALI SA	FCP NYESIGUI	D	10 000	9 482,74	17/03/2021	ND	ND	01/07/2018	-	-		
HEBDOMADAIRES													
BNI GESTION	BNI FINANCES	FCP INITIATIVES SOLIDARITE	D	5 000	2 794,51	26/02/2021	2 831,86	05/03/2021	22/05/2013	-43,36%	1,34%		
		FCPE SODEFOR	D	2 500	3 997,05	26/02/2021	4 057,83	05/03/2021	18/12/2009	62,31%	1,52%		
		FCP PAM ACTIONS	A	10 000	7 623,61	11/03/2021	7 725,88	18/03/2021	13/12/2017	-22,74%	1,34%		
PhoenixAfrica Asset Management	Phoenix Capital Management	FCP PAM DIVERSIFIE EQUILIBRE	D	10 000	9 576,58	11/03/2021	9 638,41	18/03/2021	13/12/2017	-3,62%	0,65%		
		FCP PAM DIVERSIFIE OBLIGATIONS	D	10 000	11 862,49	11/03/2021	11 872,72	18/03/2021	13/12/2017	18,73%	0,09%		
		FCP Global Investors	D	25 000	23 114,22	12/03/2021	23 321,91	19/03/2021	Dec. 2012	-6,71%	0,90%		
		FCP Boa Obligations	OMLT	10 000	11 618,84	12/03/2021	11 632,24	19/03/2021	Mars. 2017	16,12%	0,12%		
		FCP Boa Actions	A	10 000	7 888,49	12/03/2021	8 015,39	19/03/2021	Juil. 2017	-19,85%	1,61%		
NSIA AM	UBA CI	FCP Boa Rendement	OMLT	25 000 000	30 713 937,74	12/03/2021	30 748 435,28	19/03/2021	Dec. 2017	22,99%	0,11%		
		EVOLUTIS	D	5 000	3 112,49	12/03/2021	3 176,86	19/03/2021	16/12/2019	-36,46%	2,07%		
		FCP "SDE"	D	1 000	2 083,36	05/09/2014	ND	ND	14/03/2011	-	-		
BRM ASSET MANAGEMENT	CGF BOURSE	FCPCR SONATEL	D	1 000	5 547,62	18/02/2021	5 640,21	25/02/2021	19/02/2004	464,02%	1,67%		
		FCP FORCE PAD	D	1 000	1 553,15	17/02/2021	1 550,40	24/02/2021	16/02/2014	55,32%	-0,18%		
		FCPE SINI GNESIGUI	D	1 000	1 370,35	23/02/2021	1 374,18	02/03/2021	25/02/2014	37,42%	0,28%		
		FCP EXPAT	OMLT	1 000	1 078,49	17/02/2021	1 078,69	24/02/2021	20/03/2019	7,87%	0,02%		
		FCP CAPITAL RETRAITE	D	1 000	1 078,78	23/02/2021	1 079,68	02/03/2021	20/03/2019	7,97%	0,08%		
		FCP RENTE PERPETUELLE	D	1 000	1 053,20	23/02/2021	1 053,83	02/03/2021	01/01/2019	5,38%	0,06%		
		FCP WALO	A	1 000	1 085,79	22/02/2021	1 087,73	01/03/2021	26/03/2019	8,77%	0,18%		
		FCP DJOLOF	OMLT	1 000	1 083,60	22/02/2021	1 086,25	01/03/2021	26/03/2019	8,62%	0,24%		
		FCP DIASPORA	D	1 000	1 091,55	22/02/2021	1 091,60	01/03/2021	19/03/2019	9,16%	0,00%		
		FCP IFC BOAD	OMLT	100 000	115 841,72	19/02/2021	115 820,06	26/02/2021	01/01/2018	15,82%	-0,02%		
		FCPE DP WORLD DAKAR	D	1 000	1 157,73	22/02/2021	1 160,03	01/03/2021	04/10/2016	16,00%	0,20%		
		EDC Asset Management	EDC Investment Corporati	FCP ECBANK UEMOA DIVERSIFIE	D	5 000	6 402,00	10/03/2021	6 408,00	17/03/2021	19/09/2007	28,16%	0,09%
				FCP ECBANK UEMOA OBLIGATAIRE	OMLT	20 000 000	21 503 622,00	10/03/2021	21 527 440,00	17/03/2021	01/01/2018	47,91%	0,11%
				FCP ECBANK UEMOA RENDEMENT	OMLT	1 000 000	1 430 204,00	10/03/2021	1 431 298,00	17/03/2021	10/10/2007	43,13%	0,08%
FCP ECBANK ACTIONS UEMOA	A			5 000	2 594,00	10/03/2021	2 606,00	17/03/2021	20/04/2016	-47,88%	0,46%		
BRIDGE ASSET MANAGEMENT	BRIDGE SECURITIES	FCP BRIDGE CONFORT	OMLT	5 000	5 301,00	12/02/2020	5 306,00	19/02/2020	01/10/2019	6,12%	0,09%		
BRIDGE ASSET MANAGEMENT	BRIDGE SECURITIES	FCP BRIDGE PROSPERITE	D	5 000	4 715,00	12/02/2020	4 719,00	19/02/2020	13/03/2018	-5,62%	0,08%		
BRIDGE ASSET MANAGEMENT	BRIDGE SECURITIES	FCP BRIDGE INSTITUTIONNEL	D	25 000 000	23 965 686,00	12/02/2020	24 021 779,00	19/02/2020	02/11/2017	-3,91%	0,23%		
SGO MALI FINANCES	SGI MALI SA	FCPE ORANGE MALI	D	10 000	24 361,29	10/03/2021	24 395,57	17/03/2021	03/09/2012	143,96%	0,14%		
		FCP TOUNKARANKE	OMLT	100 000	103 689,56	10/03/2021	103 964,54	17/03/2021	01/07/2018	3,965%	0,265%		
ATTJARI ASSET MANAGEMENT	SGI AFRICAINE DE BOURSE	ATTJARI OBLIG	OMLT	10000	12546,33	12/03/2021	12549,21	19/03/2021	13/07/2012	25,49%	0,02%		
		ATTJARI LIQUIDITE	OCT	10000	12203,7	12/03/2021	12212,99	19/03/2021	30/08/2013	22,13%	0,08%		
		ATTJARI HORIZON	OMLT	10000	12958,66	12/03/2021	12966,02	19/03/2021	30/08/2013	29,66%	0,06%		
		ATTJARI ACTIONS	A	10000	8364,3	12/03/2021	8474,48	19/03/2021	21/05/2015	-15,26%	1,32%		
		ATTJARI DIVERSIFIE	D	10000									