

BRVM 10	123,54
Variation Jour	-0,23 %
Variation annuelle	-5,61 %



BULLETIN OFFICIEL DE LA COTE

N° 65

vendredi 2 avril 2021

Site : www.brvm.org

BRVM Composite	141,21
Variation Jour	-0,02 %
Variation annuelle	-2,86 %

Evolution des indices

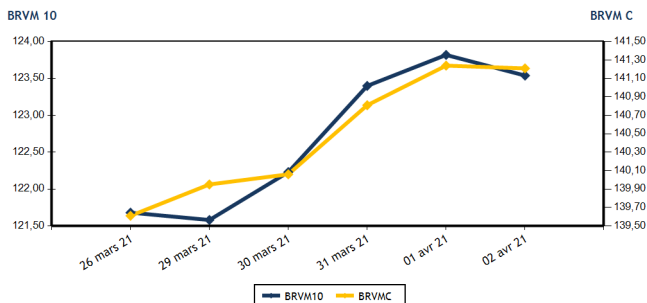

Volumes et valeurs transigés

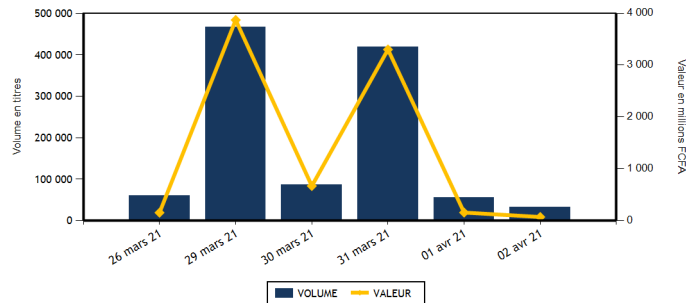

Actions	Niveau	Evol. Jour
Capitalisation boursière (FCFA)(Actions & Droits)	4 249 685 668 336	-0,02 %
Volume échangé (Actions & Droits)	32 387	-41,55 %
Valeur transigée (FCFA) (Actions & Droits)	67 503 935	-55,61 %
Nombre de titres transigés	33	-15,38 %
Nombre de titres en hausse	9	-40,00 %
Nombre de titres en baisse	9	-10,00 %
Nombre de titres inchangés	15	7,14 %

Obligations	Niveau	Evol. Jour
Capitalisation boursière (FCFA)	6 370 520 511 344	-0,06 %
Volume échangé	406	-19,44 %
Valeur transigée (FCFA)	3 872 444	-23,17 %
Nombre de titres transigés	5	400,00 %
Nombre de titres en hausse	1	
Nombre de titres en baisse	3	200,00 %
Nombre de titres inchangés	1	

PLUS FORTES HAUSSES

Titres	Cours	Evol. Jour	Evol. annuelle
NSIA BANQUE COTE D'IVOIRE (NSBC)	3 800	5,56 %	-36,67 %
SETAO CI (STAC)	300	3,45 %	7,14 %
BANK OF AFRICA CI (BOAC)	3 695	2,64 %	0,54 %
BANK OF AFRICA SENEGAL (BOAS)	1 550	2,31 %	3,68 %
UNIWAIX CI (UNXC)	970	1,04 %	-3,00 %

PLUS FORTES BAISES

Titres	Cours	Evol. Jour	Evol. annuelle
PALM CI (PALC)	3 000	-6,25 %	33,33 %
SOCIETE IVOIRIENNE DE BANQUE (SIBC)	2 700	-3,57 %	0,00 %
SICABLE CI (CABC)	1 275	-1,92 %	26,24 %
SOCIETE GENERALE COTE D'IVOIRE (SGBC)	7 900	-1,19 %	-2,41 %
BANK OF AFRICA NG (BOAN)	3 900	-1,14 %	11,43 %

INDICES SECTORIELS

Base = 100 au 14 juin 1999	Nombre de sociétés	Valeur	Evol. Jour	Evol. annuelle	Volume	Valeur	PER moyen
BRVM - INDUSTRIE	12	39,73	0,08 %	9,60 %	4 016	5 325 155	77,95
BRVM - SERVICES PUBLICS	4	401,89	-0,03 %	-2,09 %	5 589	23 019 395	9,10
BRVM - FINANCES	15	56,25	0,14 %	-6,23 %	18 953	32 626 595	6,41
BRVM - TRANSPORT	2	354,83	0,00 %	-6,30 %	158	229 100	6,25
BRVM - AGRICULTURE	5	115,01	-1,73 %	32,90 %	1 584	4 331 995	10,19
BRVM - DISTRIBUTION	7	206,11	-0,17 %	-8,97 %	1 837	1 896 695	12,50
BRVM - AUTRES SECTEURS	1	370,16	3,45 %	7,14 %	250	75 000	4,66
BRVM - PETITES CAPITALISATIONS	-	-	-	-	-	-	-

Indicateurs	1er et 2è Comp.	BRVM PC
PER moyen du marché	11,27	
Taux de rendement moyen du marché	7,78	
Taux de rentabilité moyen du marché	13,64	
Nombre de sociétés cotées	46	
Nombre de lignes obligataires	86	
Volume moyen annuel par séance	160 655,00	
Valeur moyenne annuelle par séance	1 011 350 403,45	

Indicateurs	1er et 2è Comp.	BRVM PC
Ratio moyen de liquidité	0,11	
Ratio moyen de satisfaction	9,33	
Ratio moyen de tendance	8 566,71	
Ratio moyen de couverture	1,17	
Taux de rotation moyen du marché	0,00	
Prime de risque du marché	2,98	
Nombre de SGI participantes	24	

Définitions

Volume moyen annuel par séance = Valeur annuelle échangée / nombre de séances
 Valeur moyenne annuelle par séance = Valeur annuelle échangée / nombre de séances
 Ratio moyen de liquidité = Moyenne des ratios de liquidité (Titres échangés / Volume des ordres de vente)
 Ratio moyen de satisfaction = Moyenne des ratios de satisfaction (Titres échangés / Volume des ordres d'achat)
 Ratio moyen de tendance = Moyenne des ratios de tendance (Volume des ordres d'achat / Volume des ordres de vente)
 Ratio moyen de couverture = Moyenne des ratios de couverture (Volume des ordres de vente / Volume des ordres d'achat)

Taux moyen de rotation = moyenne des taux de rotation des actions cotées (volume transigé / capi flottante)
 PER moyen du marché = moyenne des PER des actions cotées ayant un PER positif
 Taux de rendement moyen = moyenne des taux de rendement des actions cotées ayant distribué un dividende
 Taux de rentabilité moyen = moyenne des taux de rentabilité des actions cotées
 Prime de risque du marché = (1 / le PER moyen du marché) - le taux de référence actuel des emprunts d'Etat



BRVM - BOURSE REGIONALE DES VALEURS MOBILIERES
 BRVM - Société Anonyme au capital de 3.062.040.000 CFA - RC : CI - ABJ - 1997 - B - 208435 - CC : 9819725 - E
 Siège Social : Abidjan - CÔTE D'IVOIRE. Adresse : 18, Rue Joseph ANOMA (Rue des Banques) - Abidjan
 Tél : +225 20 32 66 85 / 86, Fax : +225 20 32 66 84, Mail : brvm@brvm.org, Site Web : www.brvm.org

MARCHE DES ACTIONS

Symbole	Titre	Cours Précédent	Cours du jour		Variation jour	Séance de cotation		Cours Référence	Variation de l'année précédente	Dernier dividende payé		Rdt. Net	PER
			Ouv.	Clôt.		Volume	Valeur			Montant net	Date		
SECTEUR - INDUSTRIE		39,73	points		↑				0,08 %				
CABC	SICABLE CI	1 300	1 300	1 275	-1,92 %	365	469 875	1 275	26,24 %	75,00	29-juil.-20	5,88 %	6,47
FTSC	FILTISAC CI	1 450	1 400	1 450	0,00 %	3 081	4 298 680	1 450	-9,94 %	125,00	6-août-20	8,62 %	11,02
NEIC	NEI-CEDA CI	190	190	190	0,00 %	10	1 900	190	-17,39 %	9,00	28-juin-01		4,13
NTLC	NESTLE CI	615	620	620	0,81 %	10	6 200	620	93,75 %	31,50	12-août-11		
SEMC	CROWN SIEM CI	200	NC	NC	0,00 %			200	0,00 %	16,92	29-sept.-17		7,30
SIVC	AIR LIQUIDE CI	210	NC	NC	0,00 %			210	13,51 %	63,00	29-sept.-17		
SLBC	SOLIBRA CI	56 000	NC	NC	0,00 %			56 000	10,02 %	1 368,00	6-juin-19		70,64
SMBC	SMB CI	3 800	NC	NC	0,00 %			3 800	23,38 %	450,00	30-août-19		515,15
STBC	SITAB CI	700	NC	NC	0,00 %			700	32,08 %	206,20	19-juin-17		2,38
TTRC	TRITURAF CI-Ste en Liquidation	490	SP	SP	0,00 %			490	0,00 %	1 440,00	19-juil.-02		
UNLC	UNILEVER CI	4 085	NC	NC	0,00 %			4 085	-14,45 %	1 233,00	9-juil.-12		
UNXC	UNIWAX CI	960	1 000	970	1,04 %	550	548 500	970	-3,00 %	181,80	11-juil.-19		6,51
TOTAL						4 016	5 325 155						77,95
SECTEUR - SERVICES PUBLICS		401,89	points		↓				-0,03 %				
CIEC	CIE CI	1 400	1 395	1 395	-0,36 %	1 400	1 953 000	1 395	-7,00 %	104,98	5-août-20	7,53 %	11,96
ONTBF	ONATEL BF	3 420	3 415	3 425	0,15 %	2 739	9 340 940	3 425	19,55 %	387,17	10-juin-20	11,30 %	7,74
SDCC	SODE CI	3 400	3 400	3 400	0,00 %	715	2 323 000	3 400	13,71 %	292,50	25-sept.-20	8,60 %	10,36
SNTS	SONATEL SN	12 800	12 795	12 795	-0,04 %	735	9 402 455	12 795	-5,22 %	1 225,00	20-mai-20	9,57 %	6,36
TOTAL						5 589	23 019 395						9,10
SECTEUR - FINANCES		56,25	points		↑				0,14 %				
BICC	BICI CI	5 005	NC	NC	0,00 %			5 005	-25,07 %	182,90	17-juil.-19		
BOAB	BANK OF AFRICA BN	4 000	4 000	4 000	0,00 %	284	1 136 000	4 000	8,25 %	436,00	15-mai-20	10,90 %	5,41
BOABF	BANK OF AFRICA BF	3 800	NC	NC	0,00 %			3 800	1,33 %	370,00	4-mai-20	9,74 %	4,52
BOAC	BANK OF AFRICA CI	3 600	3 500	3 695	2,64 %	90	328 650	3 695	0,54 %	315,00	15-juin-20	8,53 %	5,14
BOAM	BANK OF AFRICA ML	1 230	1 230	1 230	0,00 %	2 377	2 923 715	1 230	9,33 %	271,00	15-mai-19		
BOAN	BANK OF AFRICA NG	3 945	3 945	3 900	-1,14 %	4 145	16 172 025	3 900	11,43 %	429,66	20-mai-20	11,02 %	5,96
BOAS	BANK OF AFRICA SENEGAL	1 515	1 520	1 550	2,31 %	2 103	3 201 810	1 550	3,68 %	161,00	19-juin-20	10,39 %	4,85
CBIBF	CORIS BANK INTERNATIONAL	7 600	7 600	7 600	0,00 %	166	1 248 700	7 600	-6,17 %	420,00	8-juil.-20	5,53 %	8,78
ECOC	ECOBANK COTE D'IVOIRE	3 555	3 550	3 590	0,98 %	713	2 555 270	3 590	-7,83 %	353,00	20-juil.-20	9,83 %	6,58
ETIT	ECOBANK TRANS. INCORP. TG	13	13	13	0,00 %	7 800	101 400	13	0,00 %	1,21	28-avr.-17		4,35
NSBC	NSIA BANQUE COTE D'IVOIRE	3 600	3 555	3 800	5,56 %	185	682 175	3 800	-36,67 %	77,69	27-juil.-20	2,04 %	6,90
ORGT	ORAGROUP TOGO	3 850	3 875	3 875	0,65 %	10	38 750	3 875	-6,63 %	59,52	17-juil.-20	1,54 %	14,68
SAFC	SAFCA CI	185	NC	NC	0,00 %			185	-33,93 %	23,04	29-juil.-11		
SGBC	SOCIETE GENERALE COTE D'IVOIRE	7 995	7 995	7 900	-1,19 %	250	1 994 230	7 900	-2,41 %	273,00	29-juil.-20	3,46 %	4,89
SIBC	SOCIETE IVOIRIENNE DE BANQUE	2 800	2 760	2 700	-3,57 %	830	2 243 870	2 700	0,00 %	270,00	19-juin-20	10,00 %	4,81
TOTAL						18 953	32 626 595						6,41
SECTEUR - TRANSPORT		354,83	points		→				0,00 %				
SDSC	BOLLORE	1 450	1 450	1 450	0,00 %	158	229 100	1 450	-6,45 %	100,00	18-déc.-20	6,90 %	6,25
SVOC	MOVIS CI	2 395	SP	SP	0,00 %			2 395	0,00 %	270,00	5-juil.-99		

TOTAL	158	229 100	6,25
-------	-----	---------	------

MARCHE DES ACTIONS

Symbole	Titre	Cours Précédent	Cours du jour		Variation jour	Séance de cotation		Cours Référence	Variation de l'année précédente	Dernier dividende payé		Rdt. Net	PER
			Ouv.	Clôt.		Volume	Valeur			Montant net	Date		
SECTEUR - AGRICULTURE		115,01	points		↓	-1,73 %							
PALC	PALM CI	3 200	3 100	3 000	-6,25 %	33	99 200	3 000	33,33 %	253,47	24-sept.-18		
SCRC	SUCRIVOIRE	550	550	550	0,00 %	40	22 000	550	10,00 %	72,00	28-sept.-18		
SICC	SICOR CI	1 140	NC	NC	0,00 %			1 140	-7,32 %	1 919,00	25-sept.-00	0,69	
SOGC	SOGB CI	2 950	2 795	2 950	0,00 %	1 501	4 189 795	2 950	25,53 %	126,00	15-juil.-20	4,27 %	14,10
SPHC	SAPH CI	2 100	2 100	2 100	0,00 %	10	21 000	2 100	50,00 %	78,00	27-sept.-18		15,77
TOTAL						1 584	4 331 995						10,19
SECTEUR - DISTRIBUTION		206,11	points		↓	-0,17 %							
ABJC	SERVAIR ABIDJAN CI	970	970	970	0,00 %	327	317 190	970	-21,77 %	164,96	30-sept.-19		6,91
BNBC	BERNABE CI	630	630	630	0,00 %	225	141 750	630	5,00 %	45,00	19-juil.-19		31,85
CFAC	CFAO MOTORS CI	415	415	415	0,00 %	155	64 325	415	15,28 %	26,07	25-août-20	6,28 %	14,32
PRSC	TRACTAFRIC MOTORS CI	2 100	NC	NC	0,00 %			2 100	-4,33 %	159,30	1-sept.-20	7,59 %	11,90
SHEC	VIVO ENERGY CI	600	600	600	0,00 %	108	64 800	600	0,00 %	63,90	26-nov.-20	10,65 %	6,92
TTLC	TOTAL CI	1 275	1 275	1 270	-0,39 %	975	1 243 060	1 270	-20,13 %	113,51	25-sept.-20	8,94 %	7,82
TTLS	TOTAL SN	1 400	1 400	1 395	-0,36 %	47	65 570	1 395	-22,50 %	105,30	22-déc.-20	7,55 %	7,80
TOTAL						1 837	1 896 695						12,50
AUTRES SECTEURS		370,16	points		↑	3,45 %							
STAC	SETAO CI	290	300	300	3,45 %	250	75 000	300	7,14 %				4,66
TOTAL						250	75 000						4,66
TOTAL - Marché des actions						32 387	67 503 935						

MARCHE DES DROITS

Symbole	Titre	Cours Précédent	Cours du jour		Variation jour	Séance de cotation		Cours Référence	Variation depuis l'origine	Parité	Periode de négociation	
			Ouv.	Clôt.		Volume	Valeur				Début	fin
TOTAL												
TOTAL - Marché des droits												

TROISIEME COMPARTIMENT - BRVM PETITES CAPITALISATIONS

Symbole	Titre	Cours Précédent	Cours du jour		Variation jour	Séance de cotation		Cours Référence	Variation depuis l'origine
			Ouv.	Clôt.		Volume	Valeur		
TOTAL									
TOTAL - 3ème Compartiment - BRVM PC									

Légende:
 (#) Fractionnement du titre - Valeur théorique
 Cours du jour: Ouv.: Ouverture Clôt.: Clôture Moy.: Moyen
 Mentions : NC: Non Coté Ex-c: Ex-coupon Ex-d: Ex-droit SP: Suspendu Val-T: Valeur Théorique
 PER = Cours / BNPA selon les données disponibles Rdt. Net: Rendement net (DNPA / Cours)
 Comp.: 1 - Premier Compartiment 2 - Second Compartiment 3 - Compartiment de croissance
 Ratio de liquidité = Titres échangés / Volume des ordres de vente
 : Progression de l'indice sectoriel : Stabilité de l'indice sectoriel : Recul de l'indice sectorie

MARCHE DES OBLIGATIONS

Symbole	Titre	Valeur nominale	Cours Précédent	Cours du jour	Cours Référence	Séance de cotation		Coupon couru	Coupon d'intérêt		Type Amort	
						Volume	Valeur		Période	Montant net	Eché.	
OBLIGATIONS D'ETAT												
EOM.01	ETAT DU MALI 6.20% 2016-2023	4 999	4 999	NC	4 999			266,63	A	309,94	23-mai-21	ACD
EOM.02	Etat du Mali 6.50% 2017-2024	8 000	7 840	NC	7 840			494,36	A	520,00	20-avr.-21	AC
EOM.03	ETAT DU MALI 6,50 % 2018-2025	10 000	9 989	NC	9 989			318,77	A	650,00	5-oct.-21	AC
EOM.04	ETAT DU MALI 6,50% 2019-2027	10 000	9 900	NC	9 900			470,14	A	650,00	12-juil.-21	AC
EOM.05	ETAT DU MALI 6,50% 2020-2028	10 000	10 000	NC	10 000			10,68	A	650,00	27-mars-22	ACD
EOM.06	ETAT DU MALI 6,50% 2020-2027	10 000	10 000	NC	10 000			219,04	A	650,00	30-nov.-21	AC
EOS.05	ETAT SENEGAL 6.50% 2013-2023	10 000	10 000	NC	10 000			113,12	S	325,00	29-juil.-21	ACD
EOS.06	ETAT SENEGAL 6.50% 2014-2021	2 000	2 060	NC	2 060			45,25	S	65,00	27-mai-21	ACD
EOS.07	ETAT SENEGAL 6.30% 2015-2025	10 000	10 300	NC	10 300			220,93	S	312,41	25-mai-21	ACD
TPBF.010	TPBF 6,50% 2020 - 2028	10 000	10 000	NC	10 000			22,96	S	325,00	20-sept.-21	ACD
TPBF.011	TPBF 6,50 % 2020-2028	10 000	10 000	NC	10 000			149,03	S	325,00	9-juil.-21	ACD
TPBF.04	TPBF 6.50% 2017-2027	10 000	10 000	NC	10 000			108,63	S	322,33	31-juil.-21	ACD
TPBF.05	TPBF 6,50% 2017-2024	10 000	10 300	10 000	10 000	31	310 000	167,86	S	325,00	29-juin-21	ACD
TPBF.06	TPBF 6.50% 2018-2025	10 000	10 500	10 000	10 000	100	1 000 000	209,56	S	323,22	5-juin-21	ACD
TPBF.07	TPBF 6,50% 2018- 2025	10 000	10 000	NC	10 000			247,79	S	325,00	15-mai-21	AC
TPBF.08	TPBF 6,50% 2019-2027	10 000	10 000	NC	10 000			261,78	S	322,33	6-mai-21	ACD
TPBF.09	TPBF 6,50% 2019 - 2027	10 000	10 300	NC	10 300			314,29	S	325,00	8-avr.-21	ACD
TPBJ.01	TPBJ 6.50% 2017-2027	(*)	10 000	10 300	NC	10 300		641,10	A	650,00	7-avr.-21	ACD
TPBJ.02	TPBJ 6.50% 2018-2025		10 000	10 000	NC	10 000		222,65	S	325,00	29-mai-21	ACD
TPBJ.03	TPBJ 6,50% 2020-2028		10 000	9 990	NC	9 990		391,78	A	650,00	25-août-21	AC
TPCI.016	TPCI 6.55% 2014-2022	10 000	9 925	NC	9 925			568,86	A	655,00	20-mai-21	ACD
TPCI.017	TPCI 3% 2014-2024	10 000	10 000	NC	10 000			85,71	S	150,00	19-juin-21	ACD
TPCI.018	TPCI 5.85% 2014-2021	10 000	10 000	NC	10 000			167,14	S	292,50	19-juin-21	ACD
TPCI.019	TPCI 5.99% 2015-2025	10 000	10 000	NC	10 000			530,07	A	599,00	14-mai-21	ACD
TPCI.020	TPCI 5.85% 2015-2022	(*)	10 000	9 850	NC	9 850		287,68	S	292,50	5-avr.-21	ACD
TPCI.021	TPCI 6% 2016-2028		10 000	10 000	NC	10 000		590,14	A	600,00	8-avr.-21	ACD
TPCI.022	TPCI 5.90% 2016 - 2026		10 000	10 000	NC	10 000		470,38	A	590,00	15-juin-21	ACD
TPCI.023	TPCI 5.90% 2016-2026		10 000	10 000	NC	10 000		219,84	A	590,00	17-nov.-21	ACD
TPCI.024	TPCI 6.25% 2017-2029		10 000	10 500	NC	10 500		3,42	S	312,50	30-sept.-21	ACD
TPCI.025	TPCI 5,95% 2017-2024 A		10 000	10 000	NC	10 000		261,54	S	297,50	24-avr.-21	ACD
TPCI.026	TPCI 5,95% 2017-2024 B		10 000	9 950	NC	9 950		235,04	S	297,50	10-mai-21	ACD
TPCI.027	TPCI 6% 2017-2025		10 000	10 000	NC	10 000		154,95	S	300,00	29-juin-21	ACD
TPCI.028	TPCI 6% 2018 - 2026		10 000	10 300	NC	10 300		399,45	A	600,00	2-août-21	ACD
TPCI.029	TPCI 6% 2018-2026		10 000	10 300	NC	10 300		271,23	A	600,00	19-oct.-21	ACD
TPCI.030	TPCI 5,95% 2018-2025		10 000	10 000	NC	10 000		179,31	S	296,68	13-juin-21	ACD
TPCI.031	TPCI 5,75% 2019 - 2026		10 000	10 000	NC	10 000		450,55	A	575,00	20-juin-21	ACD
TPCI.032	TPCI 2,23% 2019-2026		10 000		NC			0,00	A	0,00	20-juin-21	ACD
TPCI.033	TPCI 5.75% 2019-2026		10 000	9 675	10 000	100	1 000 000	20,48	A	575,00	20-mars-22	ACD
TPCI.034	TPCI 6% 2019-2029		10 000	10 000	NC	10 000		21,37	A	600,00	20-mars-22	ACD
TPCI.035	TPCI 5,75% 2019 -2026		10 000	10 200	NC	10 200		417,47	A	575,00	11-juil.-21	ACD
TPCI.036	TPCI 5,75% 2019- 2026		10 000	10 000	NC	10 000		352,88	A	575,00	21-août-21	ACD
TPCI.037	TPCI 5,80% 2019-2026		10 000	9 900	NC	9 900		189,10	A	580,00	4-déc.-21	ACD
TPCI.038	TPCI 5,75% 2019-2026		10 000	10 000	NC	10 000		187,47	A	575,00	4-déc.-21	ACD
TPCI.039	TPCI 5,75% 2019 - 2026		10 000	10 500	NC	10 500		263,08	A	575,00	17-oct.-21	ACD
TPCI.040	TPCI 5,75% 2019-2026		10 000	10 000	NC	10 000		129,18	A	575,00	10-janv.-22	ACD
TPCI.041	TPCI 5,80% 2020-2027		10 000	10 700	NC	10 700		52,44	A	580,00	28-févr.-22	ACD
TPCI.042	TPCI 5,90% 2020-2030		10 000	10 300	10 000	100	1 000 000	53,34	A	590,00	28-févr.-22	ACD
TPCI.043	TPCI 5,90% 2020-2030		10 000	9 850	NC	9 850		556,05	A	590,00	23-avr.-21	ACD
TPCI.044	TPCI 5,80% 2020-2027		10 000	10 000	NC	10 000		546,63	A	580,00	23-avr.-21	ACD
TPCI.045	TPCI 5,80% 2020-2027		10 000	10 000	NC	10 000		460,82	A	580,00	16-juin-21	ACD
TPCI.046	TPCI 5,90% 2020-2030		10 000	10 300	NC	10 300		468,77	A	590,00	16-juin-21	ACD
TPCI.047	TPCI 5,80% 2020-2027		10 000	10 000	NC	10 000		460,82	A	580,00	16-juin-21	ACD
TPCI.048	TPCI 5,80% 2020- 2027		10 000	9 950	NC	9 950		392,49	A	580,00	29-juil.-21	ACD
TPCI.049	TPCI 5,90% 2020- 2030		10 000	10 085	NC	10 085		399,26	A	590,00	29-juil.-21	ACD
TPCI.050	TPCI 5,90% 2020-2030		10 000	10 000	NC	10 000		350,77	A	590,00	28-août-21	ACD
TPCI.051	TPCI 5,80% 2020-2027		10 000	10 000	NC	10 000		289,21	A	580,00	2-oct.-21	ACD
TPCI.052	TPCI 5,90% 2020-2030		10 000	10 300	NC	10 300		294,19	A	590,00	2-oct.-21	ACD
TPCI.053	TPCI 5,80% 2020-2027		10 000	10 000	NC	10 000		247,89	A	580,00	28-oct.-21	ACD
TPCI.054	TPCI 5,90% 2020-2030		10 000	10 000	NC	10 000		252,16	A	590,00	28-oct.-21	ACD
TPCI.055	TPCI 5,80% 2020-2027		10 000	10 000	NC	10 000		157,32	A	580,00	24-déc.-21	ACD

vendredi 2 avril 2021

TPCI.056	TPCI 5,90% 2020-2030	10 000	10 000	NC	10 000			160,03	A	590,00	24-déc.-21	ACD
TPCI.057	TPCI 5,80% 2020-2027	10 000	10 000	NC	10 000			211,34	A	580,00	20-nov.-21	ACD
TPNE.01	TRESOR PUBLIC DU NIGER 6,50% 2019-2026	10 000	10 500	NC	10 500			8,90	A	650,00	28-mars-22	ACD
TPNE.02	TRESOR PUBLIC DU NIGER 6,50% 2019 - 2026	10 000	10 700	NC	10 700			434,52	A	650,00	1-août-21	ACD
TPNE.03	TRESOR PUBLIC DU NIGER 6,5% 2020-2027	10 000	10 300	NC	10 300			436,30	A	650,00	31-juil.-21	ACD
TOTAL								331		3 310 000		

OBLIGATIONS REGIONALES

BIDC.04	BIDC-EBID 6.10% 2017-2027	8 750	9 013	NC	9 012.50			424,08	A	533,75	16-juin-21	ACD
BIDC.05	BIDC-EBID 6,40% 2019-2026	10 000	10 500	NC	10 500			141,44	S	320,00	12-juil.-21	ACD
BOAD.012	BOAD 5.95% 2014-2021	10 000	10 000	NC	10 000			158,12	A	595,00	26-déc.-21	ACD
CRRH.01	CRRH-UEMOA 6.10% 2012-2022	10 000	9 925	NC	9 925			80,88	S	305,00	13-août-21	AC
CRRH.02	CRRH-UEMOA 6.10% 2012-2024	10 000	10 000	NC	10 000			126,38	S	305,00	17-juil.-21	AC
CRRH.03	CRRH-UEMOA 6% 2013-2023	10 000	10 000	NC	10 000			260,44	S	300,00	26-avr.-21	AC
CRRH.04	CRRH-UEMOA 6% 2014-2024	10 000	9 975	NC	9 975			153,30	S	300,00	30-juin-21	AC
CRRH.05	CRRH-UEMOA 5.85% 2015-2025	10 000	10 000	NC	10 000			141,04	S	290,10	4-juil.-21	AC
CRRH.06	CRRH-UEMOA 5.85% 2016-2026	10 000	10 000	NC	10 000			143,83	S	292,50	3-juil.-21	ACD
CRRH.07	CRRH-UEMOA 5.95% 2017-2029	7 500	7 499	7 499	7 499.25	75	562 444	167,65	S	223,13	17-mai-21	AC
CRRH.08	CRRH-UEMOA 5.95% 2018-2030	8 333	8 313	NC	8 313.33			138,94	S	247,92	21-juin-21	AC
CRRH.09	CRRH-UEMOA 6.05% 2018-2033	8 667	8 667	NC	8 667			146,93	S	262,17	21-juin-21	AC
TOTAL								75		562 444		

OBLIGATIONS PIVEES

BHSN.01	DIASPORA BONDS BHS 6,25% 2019-	10 000	9 980	NC	9 980			142,74	S	315,07	10-juil.-21	ACD
FNSBC.01	FCTC NSIA BANQUE 7 % 2020-2025	8 889	8 889	NC	8 888.89			28,17	T	152,44	16-juin-21	ACD
PADS.03	PAD 6,60% 2020-2027	10 000	10 000	NC	10 000			299,18	S	330,00	19-avr.-21	ACD
SIFC.01	SIFCA 6.90% 2013-2021	10 000	10 000	NC	10 000			439,07	A	676,20	8-août-21	ACD
SNLC.01	SENELEC 6,50% 2018-2025	8 000	8 240	NC	8 240			8,48	S	260,00	27-sept.-21	AC
SNTS.02	SONATEL 6,50% 2020-2027	10 000	10 000	NC	10 000			127,22	S	302,99	16-juil.-21	ACD
TOTAL								0		0		

SUKUK ET TITRES ASSIMILES

SUKCI.S2	SUKUK CI 5.75% 2016-2023	10 000	10 300	NC	10 300			41,53	S	293,89	7-sept.-21	ACD
SUKSN.S2	SUKUK SN 6% 2016-2026	10 000	10 300	NC	10 300			110,00	S	301,67	26-juil.-21	ACD
SUKTG.S1	SUKUK TG 6.5% 2016-2026	10 000	10 300	NC	10 300			90,40	S	371,86	17-août-21	ACD
TOTAL								0		0		
TOTAL - Marché des obligations								406		3 872 444		

Légende :
 (##) (*) Ex-Coupon couru (##)Cours de référence amorti / Coupon couru Ex-c (#)Ex-marge de profits
 Cours du jour: Ouv.: Ouverture Clôt.: Clôture Moy.: Moyen
 Type Amort: Type d'Amortissement IF: In Fine AC: Amortissement Constant AD: Amortissement Dégressif ACD: Amortissement Constant Différé
 Période: Périodicité de paiement des coupons A: Annuelle S: Semestrielle T: Trimestrielle
 Eché.: Échéance de paiement des intérêts
 Mentions: NC: Non Coté Ex-c: Ex-coupon ou Ex-droit SP: Suspendu

INFORMATIONS

OPERATIONS EN COURS

Emetteur	Opération
----------	-----------

AVIS

Entité	N°	Nature	Objet
--------	----	--------	-------

COMMUNIQUES

Emetteur	N°	Nature	Objet
----------	----	--------	-------

QUANTITES RESIDUELLES

MARCHE DES ACTIONS

Symbole	Titre	Quantité résiduelle à l'achat	Cours Achat / Vente			Quantité résiduelle à la vente	Cours de Référence
ABJC	SERVAIR ABIDJAN CI	1 902	925	/	970	1 163	970
BICC	BICI CI	1	5,380	/			5 005
BNBC	BERNABE CI	1 041	630	/	670	800	630
BOAB	BANK OF AFRICA BN	2 096	4,000	/	4,095	590	4 000
BOABF	BANK OF AFRICA BF	28	3,810	/	3,850	1	3 800
BOAC	BANK OF AFRICA CI	178	3,500	/	3,695	500	3 695
BOAM	BANK OF AFRICA ML	399	1,230	/	1,235	69	1 230
BOAN	BANK OF AFRICA NG	115	3,855	/	3,900	650	3 900
BOAS	BANK OF AFRICA SENEGAL	437	1,520	/	1,550	246	1 550
CABC	SICABLE CI	15	1,275	/	1,300	145	1 275
CBIBF	CORIS BANK INTERNATIONAL	45	7,500	/	7,605	15	7 600
CFAC	CFAO MOTORS CI	299	415	/	420	190	415
CIEC	CIE CI	1 023	1,350	/	1,400	3 988	1 395
ECOC	ECOBANK COTE D'IVOIRE	6	3,365	/	3,590	37	3 590
ETIT	ECOBANK TRANS. INCORP. TG			/	Marché	14 460 752	13
FTSC	FILTISAC CI	154	1,390	/	1,450	218	1 450
NEIC	NEI-CEDA CI			/	190	7 259	190
NSBC	NSIA BANQUE COTE D'IVOIRE	13	3,600	/	3,800	279	3 800
NTLC	NESTLE CI			/	615	20	620
ONTBF	ONATEL BF	25	3,400	/	3,425	635	3 425
ORGT	ORAGROUP TOGO	75	3,565	/	3,800	38	3 875
PALC	PALM CI	88	3,000	/	3,200	61	3 000
PRSC	TRACTAFRIC MOTORS CI	5	2,080	/	2,095	10	2 100
SAFC	SAFCA CI	111	185	/			185
SCRC	SUCRIVOIRE	988	540	/	550	16 761	550
SDCC	SODE CI	70	3,200	/	3,400	987	3 400
SDSC	BOLLORE	1 600	1,405	/	1,450	814	1 450
SEMC	CROWN SIEM CI	21	205	/			200
SGBC	SOCIETE GENERALE COTE D'IVOIRE	10	7,950	/	7,995	1 102	7 900
SHEC	VIVO ENERGY CI	680	590	/	600	113 361	600
SIBC	SOCIETE IVOIRIENNE DE BANQUE	730	2,750	/	2,800	1 777	2 700
SICC	SICOR CI	300	1,140	/			1 140
SIVC	AIR LIQUIDE CI	1 220	210	/	215	500	210
SLBC	SOLIBRA CI	1	56,000	/	58,000	5	56 000
SMBC	SMB CI	197	3,800	/	4,085	1	3 800
SNTS	SONATEL SN	7	12,795	/	12,800	382	12 795
SOGC	SOGB CI	50	2,750	/	2,950	415	2 950
SPHC	SAPH CI	150	2,055	/	2,100	19	2 100
STAC	SETAO CI	820	300	/			300
STBC	SITAB CI	770	710	/			700
SVOC	MOVIS CI			/			2 395
TTLC	TOTAL CI	455	1,240	/	1,275	85	1 270
TTLS	TOTAL SN	9	1,350	/	1,395	954	1 395
TTRC	TRITURAF CI-Ste en Liquidation			/			490
UNLC	UNILEVER CI			/			4 085
UNXC	UNIWAX CI	586	960	/	970	50	970

QUANTITES RESIDUELLES

MARCHE DES DROITS

Symbole	Titre	Quantité résiduelle à l'achat	Cours Achat / Vente	Quantité résiduelle à la vente	Cours de Référence
---------	-------	-------------------------------	---------------------	--------------------------------	--------------------

TROISIEME COMPARTIMENT - BRVM PETITES CAPITALISATIONS

Symbole	Titre	Quantité résiduelle à l'achat	Cours Achat / Vente	Quantité résiduelle à la vente	Cours de Référence
---------	-------	-------------------------------	---------------------	--------------------------------	--------------------

QUANTITES RESIDUELLES

MARCHE DES OBLIGATIONS

Symbole	Titre	Quantité résiduelle à l'achat	Cours Achat / Vente	Quantité résiduelle à la vente	Cours de Référence
BHSN.01	DIASPORA BONDS BHS 6,25% 2019-		/ 9,950	55	9 980
FNSBC.01	FCTC NSIA BANQUE 7 % 2020-2025		/ Marché	349	8 889
PADS.03	PAD 6,60% 2020-2027		/		10 000
SIFC.01	SIFCA 6.90% 2013-2021		/		10 000
SNLC.01	SENELEC 6,50% 2018-2025		/		8 240
SNTS.02	SONATEL 6,50% 2020-2027		/		10 000
EOM.01	ETAT DU MALI 6.20% 2016-2023		/		4 999
EOM.02	Etat du Mali 6.50% 2017-2024		/		7 840
EOM.03	ETAT DU MALI 6,50 % 2018-2025		/ 9,990	15	9 989
EOM.04	ETAT DU MALI 6,50% 2019-2027		/		9 900
EOM.05	ETAT DU MALI 6,50% 2020-2028		/		10 000
EOM.06	ETAT DU MALI 6,50% 2020-2027		/		10 000
TPCI.056	TPCI 5,90% 2020-2030		/		10 000
TPCI.057	TPCI 5,80% 2020-2027		/		10 000
TPNE.01	TRESOR PUBLIC DU NIGER 6,50% 2019-2026		/ 10,000	19	10 500
TPNE.02	TRESOR PUBLIC DU NIGER 6,50% 2019 - 2026		/		10 700
TPNE.03	TRESOR PUBLIC DU NIGER 6,5% 2020-2027		/		10 300
TPCI.050	TPCI 5,90% 2020-2030		/		10 000
TPCI.051	TPCI 5,80% 2020-2027		/		10 000
TPCI.052	TPCI 5,90% 2020-2030		/		10 300
TPCI.053	TPCI 5,80% 2020-2027		/		10 000
TPCI.054	TPCI 5,90% 2020-2030		/		10 000
TPCI.055	TPCI 5,80% 2020-2027		/		10 000
TPCI.044	TPCI 5,80% 2020-2027		/		10 000
TPCI.045	TPCI 5,80% 2020-2027		/		10 000
TPCI.046	TPCI 5,90% 2020-2030		/		10 300
TPCI.047	TPCI 5,80% 2020-2027		/		10 000
TPCI.048	TPCI 5,80% 2020- 2027		/ 9,950	104	9 950
TPCI.049	TPCI 5,90% 2020- 2030		/		10 085
TPCI.038	TPCI 5,75% 2019-2026		/		10 000
TPCI.039	TPCI 5,75% 2019 - 2026		/		10 500
TPCI.040	TPCI 5,75% 2019-2026		/		10 000
TPCI.041	TPCI 5,80% 2020-2027		/		10 700
TPCI.042	TPCI 5,90% 2020-2030		/		10 000
TPCI.043	TPCI 5,90% 2020-2030		/		9 850
TPCI.032	TPCI 2,23% 2019-2026		/		10 000
TPCI.033	TPCI 5.75% 2019-2026		/		10 000
TPCI.034	TPCI 6% 2019-2029		/		10 000
TPCI.035	TPCI 5,75% 2019 -2026		/		10 200
TPCI.036	TPCI 5,75% 2019- 2026		/		10 000
TPCI.037	TPCI 5,80% 2019-2026		/ 9,900	10 526	9 900
TPCI.026	TPCI 5,95% 2017-2024 B		/ 9,950	48	9 950
TPCI.027	TPCI 6% 2017-2025		/		10 000
TPCI.028	TPCI 6% 2018 - 2026		/		10 300
TPCI.029	TPCI 6% 2018-2026		/		10 300
TPCI.030	TPCI 5,95% 2018-2025		/		10 000
TPCI.031	TPCI 5,75% 2019 - 2026		/		10 000
TPCI.020	TPCI 5.85% 2015-2022		/		9 850
TPCI.021	TPCI 6% 2016-2028		/ 10,000	95	10 000

vendredi 2 avril 2021

TPCI.O22	TPCI 5.90% 2016 - 2026			/			10 000
TPCI.O23	TPCI 5.90% 2016-2026			/			10 000
TPCI.O24	TPCI 6.25% 2017-2029			/			10 500
TPCI.O25	TPCI 5,95% 2017-2024 A			/			10 000
TPBJ.O2	TPBJ 6.50% 2018-2025			/	Marché	34	10 000
TPBJ.O3	TPBJ 6,50% 2020-2028			/	9,990	1	9 990
TPCI.O16	TPCI 6.55% 2014-2022	2	10,000	/			9 925
TPCI.O17	TPCI 3% 2014-2024			/			10 000
TPCI.O18	TPCI 5.85% 2014-2021			/			10 000
TPCI.O19	TPCI 5.99% 2015-2025			/			10 000
TPBF.O5	TPBF 6,50% 2017-2024			/			10 000
TPBF.O6	TPBF 6.50% 2018-2025			/			10 000
TPBF.O7	TPBF 6,50% 2018- 2025			/			10 000
TPBF.O8	TPBF 6,50% 2019-2027			/			10 000
TPBF.O9	TPBF 6,50% 2019 - 2027			/	10,000	100	10 300
TPBJ.O1	TPBJ 6.50% 2017-2027			/			10 300
EOS.O5	ETAT SENEGAL 6.50% 2013-2023			/			10 000
EOS.O6	ETAT SENEGAL 6.50% 2014-2021			/			2 060
EOS.O7	ETAT SENEGAL 6.30% 2015-2025			/			10 300
TPBF.O10	TPBF 6,50% 2020 - 2028			/			10 000
TPBF.O11	TPBF 6,50 % 2020-2028			/			10 000
TPBF.O4	TPBF 6.50% 2017-2027			/			10 000
BIDC.O4	BIDC-EBID 6.10% 2017-2027			/			9 013
BIDC.O5	BIDC-EBID 6,40% 2019-2026			/	Marché	9	10 500
BOAD.O12	BOAD 5.95% 2014-2021			/			10 000
CRRH.O1	CRRH-UEMOA 6.10% 2012-2022			/			9 925
CRRH.O2	CRRH-UEMOA 6.10% 2012-2024			/			10 000
CRRH.O3	CRRH-UEMOA 6% 2013-2023			/			10 000
CRRH.O4	CRRH-UEMOA 6% 2014-2024			/			9 975
CRRH.O5	CRRH-UEMOA 5.85% 2015-2025			/	10,000	5	10 000
CRRH.O6	CRRH-UEMOA 5.85% 2016-2026			/			10 000
CRRH.O7	CRRH-UEMOA 5.95% 2017-2029			/	7,500	20	7 499
CRRH.O8	CRRH-UEMOA 5.95% 2018-2030			/			8 313
CRRH.O9	CRRH-UEMOA 6.05% 2018-2033			/			8 667

SUKUK ET TITRES ASSIMILES

Symbole	Titre	Quantité résiduelle à l'achat	Cours Achat / Vente	Quantité résiduelle à la vente	Cours de Référence
SUKCI.S2	SUKUK CI 5.75% 2016-2023		/		10 300
SUKSN.S2	SUKUK SN 6% 2016-2026		/		10 300
SUKTG.S1	SUKUK TG 6.5% 2016-2026		/		10 300

CALENDRIER DES ASSEMBLEES GENERALES

ANNEE : 2021

Société	Nature	Date	Heure	Lieu
UNILEVER CI	Mixte	19/04/2021	08:00:00	Visioconférence
BANK OF AFRICA ML	Mixte	16/04/2021	09:30:00	Siège de la banque
BANK OF AFRICA SN	Ordinaire	16/04/2021	09:30:00	Immeuble Elan II au 2ème Etage, Almadies, Zone 12, Route de Ngor à Dakar
BANK OF AFRICA CI	Ordinaire	15/04/2021	10:00:00	Salle Jewels du Patronat Ivoirien (CGECI) sis à Abidjan Plateau, immeuble MDE
ECOBANK CI	Mixte	08/04/2021	10:00:00	Hôtel Radisson Blu, sis à Abidjan Port Bouët, route de l'aéroport international Felix Houphouët Boigny
BANK OF AFRICA BN	Ordinaire	08/04/2021	10:00:00	Hôtel GOLDEN TULIP à Cotonou
CORIS BANK INTERNATIONAL	Mixte	08/04/2021	09:00:00	Hôtel SOPATEL Silmandé SA, à Ouagadougou
BANK OF AFRICA NG	Ordinaire	07/04/2021	10:00:00	Centre de Formation de la BOA NIGER (BOA-Siège)
BANK OF AFRICA BF	Mixte	01/04/2021	10:00:00	Salle WANGO de LAICO HOTEL OUAGA 2000
SICABLE	Ordinaire	30/03/2021	10:00:00	L'hôtel TIAMA, à ABIDJAN
BANK OF AFRICA SN	Ordinaire	26/03/2021	09:30:00	Immeuble Elan II au 2ème Etage, Almadies, Zone 12, Route de Ngor à Dakar

L'actualité de la BRVM sur nos plateformes digitales

Infos BRVM

Pour recevoir les informations boursières par SMS, souscrivez :



Côte d'Ivoire : *430#
Bénin : *430*15#



Côte d'Ivoire : #139#
Burkina Faso : *310#



Côte d'Ivoire : *431#
Niger : *512*9#
Togo : *310#

Site web

www.brvm.org

Application Mobile

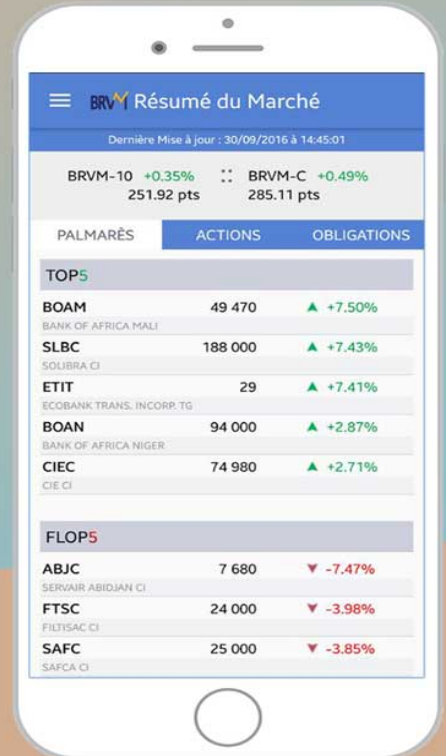

Disponible sur
 Google play

Disponible sur
 App Store



Nous suivre sur :

