

BRVM 10	123,44
Variation Jour	↓ -0,95 %
Variation annuelle	↓ -5,68 %



# BULLETIN OFFICIEL DE LA COTE

N° 70

lundi 12 avril 2021

Site : www.brvm.org

BRVM Composite	140,56
Variation Jour	↓ -0,89 %
Variation annuelle	↓ -3,31 %

Evolution des indices

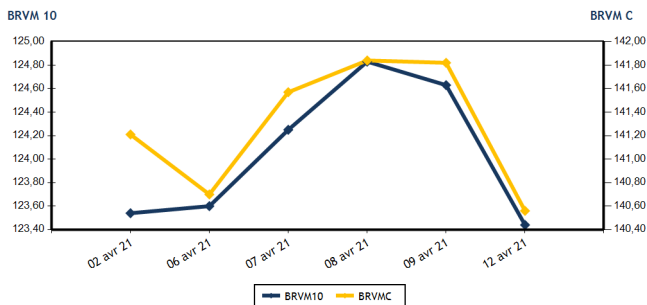

Volumes et valeurs transigés

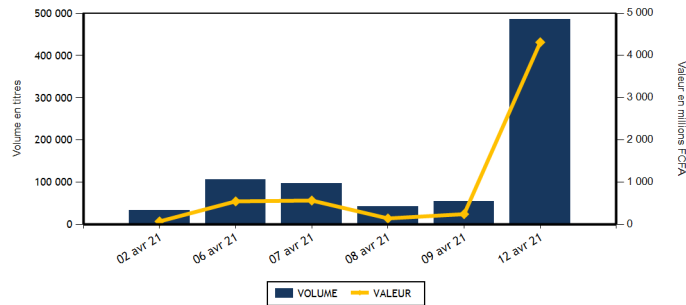

Actions	Niveau	Evol. Jour
Capitalisation boursière (FCFA)(Actions & Droits)	4 230 049 663 076	-0,89 %
Volume échangé (Actions & Droits)	85 937	63,42 %
Valeur transigée (FCFA) (Actions & Droits)	311 734 513	41,25 %
Nombre de titres transigés	36	2,86 %
Nombre de titres en hausse	7	-36,36 %
Nombre de titres en baisse	18	100,00 %
Nombre de titres inchangés	11	-26,67 %

Obligations	Niveau	Evol. Jour
Capitalisation boursière (FCFA)	6 322 177 750 697	0,06 %
Volume échangé	400 225	17 384,71 %
Valeur transigée (FCFA)	4 002 259 770	17 366,51 %
Nombre de titres transigés	6	-40,00 %
Nombre de titres en hausse	1	-83,33 %
Nombre de titres en baisse	1	0,00 %
Nombre de titres inchangés	4	33,33 %

## PLUS FORTES HAUSSES

Titres	Cours	Evol. Jour	Evol. annuelle
SMB CI (SMBC)	3 760	7,43 %	22,08 %
SAPH CI (SPHC)	2 000	2,56 %	42,86 %
BANK OF AFRICA CI (BOAC)	3 700	1,37 %	0,68 %
CFAO MOTORS CI (CFAC)	415	1,22 %	15,28 %
TOTAL CI (TTLC)	1 290	0,78 %	-18,87 %

## PLUS FORTES BAISES

Titres	Cours	Evol. Jour	Evol. annuelle
SODE CI (SDCC)	3 235	-7,44 %	8,19 %
CIE CI (CIEC)	1 375	-7,09 %	-8,33 %
PALM CI (PALC)	3 000	-6,25 %	33,33 %
BANK OF AFRICA BN (BOAB)	3 850	-3,75 %	4,19 %
BANK OF AFRICA NG (BOAN)	3 760	-3,59 %	7,43 %

## INDICES SECTORIELS

Base = 100 au 14 juin 1999	Nombre de sociétés	Valeur	Evol. Jour	Evol. annuelle	Volume	Valeur	PER moyen
BRVM - INDUSTRIE	12	39,35	0,23 %	8,55 %	4 234	1 844 665	77,12
BRVM - SERVICES PUBLICS	4	403,34	-1,10 %	-1,74 %	61 273	271 767 190	8,10
BRVM - FINANCES	15	55,91	-0,92 %	-6,80 %	11 799	25 619 053	8,74
BRVM - TRANSPORT	2	342,90	0,00 %	-9,45 %	1 830	2 551 450	6,03
BRVM - AGRICULTURE	5	109,53	-2,38 %	26,57 %	3 505	7 126 700	9,54
BRVM - DISTRIBUTION	7	205,64	0,33 %	-9,18 %	3 296	2 825 455	12,15
BRVM - AUTRES SECTEURS	1	370,16	0,00 %	7,14 %	0	0	4,66
BRVM - PETITES CAPITALISATIONS	-	-	-	-	-	-	-

Indicateurs	1er et 2è Comp.	BRVM PC
PER moyen du marché	11,06	
Taux de rendement moyen du marché	7,89	
Taux de rentabilité moyen du marché	12,77	
Nombre de sociétés cotées	46	
Nombre de lignes obligataires	86	
Volume moyen annuel par séance	160 418,00	
Valeur moyenne annuelle par séance	1 022 141 300,73	

Indicateurs	1er et 2è Comp.	BRVM PC
Ratio moyen de liquidité	1,55	
Ratio moyen de satisfaction	55,37	
Ratio moyen de tendance	3 563,26	
Ratio moyen de couverture	2,81	
Taux de rotation moyen du marché	0,01	
Prime de risque du marché	3,14	
Nombre de SGI participantes	28	

## Définitions

Volume moyen annuel par séance = Valeur annuelle échangée / nombre de séances  
 Valeur moyenne annuelle par séance = Valeur annuelle échangée / nombre de séances  
 Ratio moyen de liquidité = Moyenne des ratios de liquidité (Titres échangés / Volume des ordres de vente)  
 Ratio moyen de satisfaction = Moyenne des ratios de satisfaction (Titres échangés / Volume des ordres d'achat)  
 Ratio moyen de tendance = Moyenne des ratios de tendance (Volume des ordres d'achat / Volume des ordres de vente)  
 Ratio moyen de couverture = Moyenne des ratios de couverture (Volume des ordres de vente / Volume des ordres d'achat)

Taux moyen de rotation = moyenne des taux de rotation des actions cotées (volume transigé / capi flottante)  
 PER moyen du marché = moyenne des PER des actions cotées ayant un PER positif  
 Taux de rendement moyen = moyenne des taux de rendement des actions cotées ayant distribué un dividende  
 Taux de rentabilité moyen = moyenne des taux de rentabilité des actions cotées  
 Prime de risque du marché = (1 / le PER moyen du marché) - le taux de référence actuel des emprunts d'Etat



BRVM - BOURSE REGIONALE DES VALEURS MOBILIERES  
 BRVM - Société Anonyme au capital de 3.062.040.000 CFA - RC : CI - ABJ - 1997 - B - 208435 - CC : 9819725 - E  
 Siège Social : Abidjan - CÔTE D'IVOIRE. Adresse : 18, Rue Joseph ANOMA (Rue des Banques) - Abidjan  
 Tél : +225 20 32 66 85 / 86, Fax : +225 20 32 66 84, Mail : brvm@brvm.org, Site Web : www.brvm.org

**MARCHE DES ACTIONS**

Symbole	Titre	Cours Précédent	Cours du jour		Variation jour	Séance de cotation		Cours Référence	Variation de l'année précédente	Dernier dividende payé		Rdt. Net	PER
			Ouv.	Clôt.		Volume	Valeur			Montant net	Date		
<b>SECTEUR - INDUSTRIE</b>		<b>39,35</b>	<b>points</b>	<b>↑</b>	<b>0,23 %</b>								
CABC	SICABLE CI	1 270	1 265	1 265	-0,39 %	70	88 550	1 265	25,25 %	75,00	29-juil.-20	5,93 %	6,42
FTSC	FILTISAC CI	1 450	1 400	1 405	-3,10 %	29	40 625	1 405	-12,73 %	125,00	6-août-20	8,90 %	10,68
NEIC	NEI-CEDA CI	160	160	155	-3,13 %	2 010	316 600	155	-32,61 %	9,00	28-juin-01		3,37
NTLC	NESTLE CI	595	590	580	-2,52 %	10	5 820	580	81,25 %	31,50	12-août-11		
SEMC	CROWN SIEM CI	200	NC	NC	0,00 %			200	0,00 %	16,92	29-sept.-17		7,30
SIVC	AIR LIQUIDE CI	210	210	210	0,00 %	719	150 990	210	13,51 %	63,00	29-sept.-17		
SLBC	SOLIBRA CI	56 000	NC	NC	0,00 %			56 000	10,02 %	1 368,00	6-juin-19		70,64
SMBC	SMB CI	3 500	3 760	3 760	7,43 %	33	124 080	3 760	22,08 %	450,00	30-août-19		509,73
STBC	SITAB CI	700	750	705	0,71 %	740	513 700	705	33,02 %	206,20	19-juin-17		2,39
TTRC	TRITURAF CI-Ste en Liquidation	490	SP	SP	0,00 %			490	0,00 %	1 440,00	19-juil.-02		
UNLC	UNILEVER CI	4 085	NC	NC	0,00 %			4 085	-14,45 %	1 233,00	9-juil.-12		
UNXC	UNIWAX CI	990	965	965	-2,53 %	623	604 300	965	-3,50 %	181,80	11-juil.-19		6,47
<b>TOTAL</b>						<b>4 234</b>	<b>1 844 665</b>						<b>77,12</b>
<b>SECTEUR - SERVICES PUBLICS</b>		<b>403,34</b>	<b>points</b>	<b>↓</b>	<b>-1,10 %</b>								
CIEC	CIE CI	1 480	1 450	1 375	-7,09 %	41 745	57 413 725	1 375	-8,33 %	104,98	5-août-20	7,63 %	11,78
ONTBF	ONATEL BF	3 400	3 400	3 395	-0,15 %	3 579	12 158 870	3 395	18,50 %	387,17	10-juin-20	11,40 %	7,43
SDCC	SODE CI	3 495	3 300	3 235	-7,44 %	365	1 189 225	3 235	8,19 %	292,50	25-sept.-20	9,04 %	6,76
SNTS	SONATEL SN	12 995	12 710	12 900	-0,73 %	15 584	201 005 370	12 900	-4,44 %	1 225,00	20-mai-20	9,50 %	6,41
<b>TOTAL</b>						<b>61 273</b>	<b>271 767 190</b>						<b>8,10</b>
<b>SECTEUR - FINANCES</b>		<b>55,91</b>	<b>points</b>	<b>↓</b>	<b>-0,92 %</b>								
BICC	BICI CI	5 250	NC	NC	0,00 %			5 250	-21,41 %	182,90	17-juil.-19		
BOAB	BANK OF AFRICA BN	4 000	4 000	3 850	-3,75 %	506	1 951 550	3 850	4,19 %	436,00	15-mai-20	11,32 %	5,20
BOABF	BANK OF AFRICA BF	3 900	3 900	3 900	0,00 %	901	3 513 900	3 900	4,00 %	370,00	4-mai-20	9,49 %	4,63
BOAC	BANK OF AFRICA CI	3 650	3 650	3 700	1,37 %	719	2 650 155	3 700	0,68 %	315,00	15-juin-20	8,51 %	5,15
BOAM	BANK OF AFRICA ML	1 250	1 225	1 250	0,00 %	2 770	3 430 295	1 250	11,11 %	271,00	15-mai-19		36,55
BOAN	BANK OF AFRICA NG	3 900	3 900	3 760	-3,59 %	713	2 686 820	3 760	7,43 %	429,66	20-mai-20	11,43 %	6,59
BOAS	BANK OF AFRICA SENEGAL	1 570	1 575	1 575	0,32 %	1 606	2 530 805	1 575	5,35 %	161,00	19-juin-20	10,22 %	4,93
CBIBF	CORIS BANK INTERNATIONAL	7 600	7 600	7 600	0,00 %	47	353 800	7 600	-6,17 %	420,00	8-juil.-20	5,53 %	8,78
ECOC	ECOBANK COTE D'IVOIRE	3 500	3 500	3 400	-2,86 %	1 029	3 524 100	3 400	-12,71 %	353,00	20-juil.-20	10,38 %	6,24
ETIT	ECOBANK TRANS. INCORP. TG	13	13	13	0,00 %	2 456	31 928	13	0,00 %	1,21	28-avr.-17		4,35
NSBC	NSIA BANQUE COTE D'IVOIRE	3 750	3 650	3 750	0,00 %	157	583 050	3 750	-37,50 %	77,69	27-juil.-20	2,07 %	6,81
ORGT	ORAGROUP TOGO	3 890	3 885	3 890	0,00 %	21	81 685	3 890	-6,27 %	59,52	17-juil.-20	1,53 %	14,73
SAFC	SAFCA CI	185	185	185	0,00 %	4	740	185	-33,93 %	23,04	29-juil.-11		
SGBC	SOCIETE GENERALE COTE D'IVOIRE	7 900	8 000	7 700	-2,53 %	373	2 906 690	7 700	-4,88 %	273,00	29-juil.-20	3,55 %	4,77
SIBC	SOCIETE IVOIRIENNE DE BANQUE	2 795	2 795	2 760	-1,25 %	497	1 373 535	2 760	2,22 %	270,00	19-juin-20	9,78 %	4,92
<b>TOTAL</b>						<b>11 799</b>	<b>25 619 053</b>						<b>8,74</b>
<b>SECTEUR - TRANSPORT</b>		<b>342,90</b>	<b>points</b>	<b>→</b>	<b>0,00 %</b>								
SDSC	BOLLORE	1 400	1 400	1 400	0,00 %	1 830	2 551 450	1 400	-9,68 %	100,00	18-déc.-20	7,14 %	6,03
SVOC	MOVIS CI	2 395	SP	SP	0,00 %			2 395	0,00 %	270,00	5-juil.-99		

TOTAL	1 830	2 551 450	6,03
-------	-------	-----------	------

**MARCHE DES ACTIONS**

Symbole	Titre	Cours Précédent	Cours du jour		Variation jour	Séance de cotation		Cours Référence	Variation de l'année précédente	Dernier dividende payé		Rdt. Net	PER
			Ouv.	Clôt.		Volume	Valeur			Montant net	Date		
<b>SECTEUR - AGRICULTURE</b>		<b>109,53</b>	<b>points</b>		<b>↓ -2,38 %</b>								
PALC	PALM CI	3 200	3 000	3 000	-6,25 %	30	90 000	3 000	33,33 %	253,47	24-sept.-18		
SCRC	SUCRIVOIRE	535	535	530	-0,93 %	442	235 925	530	6,00 %	72,00	28-sept.-18		
SICC	SICOR CI	1 140	NC	NC	0,00 %			1 140	-7,32 %	1 919,00	25-sept.-00		0,69
SOGC	SOGB CI	2 800	2 705	2 700	-3,57 %	1 132	3 096 925	2 700	14,89 %	126,00	15-juil.-20	4,67 %	12,90
SPHC	SAPH CI	1 950	2 000	2 000	2,56 %	1 901	3 703 850	2 000	42,86 %	78,00	27-sept.-18		15,02
<b>TOTAL</b>						<b>3 505</b>	<b>7 126 700</b>						<b>9,54</b>
<b>SECTEUR - DISTRIBUTION</b>		<b>205,64</b>	<b>points</b>		<b>↑ 0,33 %</b>								
ABJC	SERVAIR ABIDJAN CI	970	970	970	0,00 %	83	80 510	970	-21,77 %	164,96	30-sept.-19		6,91
BNBC	BERNABE CI	585	NC	NC	0,00 %			585	-2,50 %	45,00	19-juil.-19		29,58
CFAC	CFAO MOTORS CI	410	415	415	1,22 %	500	207 500	415	15,28 %	26,07	25-août-20	6,28 %	14,32
PRSC	TRACTAFRIC MOTORS CI	2 100	NC	NC	0,00 %			2 100	-4,33 %	159,30	1-sept.-20	7,59 %	11,90
SHEC	VIVO ENERGY CI	590	590	580	-1,69 %	1 344	787 975	580	-3,33 %	63,90	26-nov.-20	11,02 %	6,69
TTLC	TOTAL CI	1 280	1 280	1 290	0,78 %	1 265	1 605 430	1 290	-18,87 %	113,51	25-sept.-20	8,80 %	7,94
TTLS	TOTAL SN	1 385	1 385	1 385	0,00 %	104	144 040	1 385	-23,06 %	105,30	22-déc.-20	7,60 %	7,74
<b>TOTAL</b>						<b>3 296</b>	<b>2 825 455</b>						<b>12,15</b>
<b>AUTRES SECTEURS</b>		<b>370,16</b>	<b>points</b>		<b>→ 0,00 %</b>								
STAC	SETAO CI	300	NC	NC	0,00 %			300	7,14 %				4,66
<b>TOTAL</b>						<b>0</b>	<b>0</b>						<b>4,66</b>
<b>TOTAL - Marché des actions</b>						<b>85 937</b>	<b>311 734 513</b>						

**MARCHE DES DROITS**

Symbole	Titre	Cours Précédent	Cours du jour		Variation jour	Séance de cotation		Cours Référence	Variation depuis l'origine	Parité	Periode de négociation	
			Ouv.	Clôt.		Volume	Valeur				Début	fin
<b>TOTAL</b>												
<b>TOTAL - Marché des droits</b>												

**TROISIEME COMPARTIMENT - BRVM PETITES CAPITALISATIONS**

Symbole	Titre	Cours Précédent	Cours du jour		Variation jour	Séance de cotation		Cours Référence	Variation depuis l'origine
			Ouv.	Clôt.		Volume	Valeur		
<b>TOTAL</b>									
<b>TOTAL - 3ème Compartiment - BRVM PC</b>									

**Légende:**  
 (#) Fractionnement du titre - Valeur théorique  
 Cours du jour: Ouv.: Ouverture Clôt.: Clôture Moy.: Moyen  
 Mentions : NC: Non Coté Ex-c: Ex-coupon Ex-d: Ex-droit SP: Suspendu Val-T: Valeur Théorique  
 PER = Cours / BNPA selon les données disponibles Rdt. Net: Rendement net (DNPA / Cours)  
 Comp.: 1 - Premier Compartiment 2 - Second Compartiment 3 - Compartiment de croissance  
 Ratio de liquidité = Titres échangés / Volume des ordres de vente  
 : Progression de l'indice sectoriel : Stabilité de l'indice sectoriel : Recul de l'indice sectoriel

MARCHE DES OBLIGATIONS

Symbole	Titre	Valeur nominale	Cours Précédent	Cours du jour	Cours Référence	Séance de cotation		Coupon couru	Coupon d'intérêt		Type Amort	
						Volume	Valeur	Période	Montant net	Eché.		
<b>OBLIGATIONS D'ETAT</b>												
EOM.01	ETAT DU MALI 6.20% 2016-2023	4 999	4 999	NC	4 999			275,12	A	309,94	23-mai-21	ACD
EOM.02	Etat du Mali 6.50% 2017-2024	8 000	8 000	NC	8 000			508,60	A	520,00	20-avr.-21	AC
EOM.03	ETAT DU MALI 6,50 % 2018-2025	10 000	9 989	NC	9 989			336,58	A	650,00	5-oct.-21	AC
EOM.04	ETAT DU MALI 6,50% 2019-2027	10 000	9 900	NC	9 900			487,95	A	650,00	12-juil.-21	AC
EOM.05	ETAT DU MALI 6,50% 2020-2028	10 000	10 000	NC	10 000			28,49	A	650,00	27-mars-22	ACD
EOM.06	ETAT DU MALI 6,50% 2020-2027	10 000	10 000	10 000	10 000	400 000	4 000 000 000	236,85	A	650,00	30-nov.-21	AC
EOS.05	ETAT SENEGAL 6.50% 2013-2023	10 000	10 000	NC	10 000			131,08	S	325,00	29-juil.-21	ACD
EOS.06	ETAT SENEGAL 6.50% 2014-2021	2 000	2 060	NC	2 060			48,84	S	65,00	27-mai-21	ACD
EOS.07	ETAT SENEGAL 6.30% 2015-2025	10 000	10 300	NC	10 300			238,19	S	312,41	25-mai-21	ACD
TPBF.010	TPBF 6,50% 2020 - 2028	10 000	10 000	NC	10 000			40,63	S	325,00	20-sept.-21	ACD
TPBF.011	TPBF 6,50 % 2020-2028	10 000	10 000	NC	10 000			166,99	S	325,00	9-juil.-21	ACD
TPBF.04	TPBF 6.50% 2017-2027	10 000	10 000	NC	10 000			126,44	S	322,33	31-juil.-21	ACD
TPBF.05	TPBF 6,50% 2017-2024	10 000	10 300	NC	10 300			185,71	S	325,00	29-juin-21	ACD
TPBF.06	TPBF 6.50% 2018-2025	10 000	10 000	NC	10 000			227,32	S	323,22	5-juin-21	ACD
TPBF.07	TPBF 6,50% 2018- 2025	10 000	10 000	10 000	10 000	1	10 000	265,75	S	325,00	15-mai-21	AC
TPBF.08	TPBF 6,50% 2019-2027	10 000	10 000	NC	10 000			279,59	S	322,33	6-mai-21	ACD
TPBF.09	TPBF 6,50% 2019 - 2027	10 000	10 300	10 300	10 300	105	1 051 500	7,10	S	325,00	8-oct.-21	ACD
TPBJ.01	TPBJ 6.50% 2017-2027	10 000	10 300	NC	10 300			8,90	A	650,00	7-avr.-22	ACD
TPBJ.02	TPBJ 6.50% 2018-2025	10 000	10 300	NC	10 300			240,61	S	325,00	29-mai-21	ACD
TPBJ.03	TPBJ 6,50% 2020-2028	10 000	9 990	NC	9 990			409,59	A	650,00	25-août-21	AC
TPCI.016	TPCI 6.55% 2014-2022	10 000	9 800	NC	9 800			586,81	A	655,00	20-mai-21	ACD
TPCI.017	TPCI 3% 2014-2024	10 000	10 000	NC	10 000			93,96	S	150,00	19-juin-21	ACD
TPCI.018	TPCI 5.85% 2014-2021	10 000	10 000	NC	10 000			183,21	S	292,50	19-juin-21	ACD
TPCI.019	TPCI 5.99% 2015-2025	10 000	10 000	NC	10 000			546,48	A	599,00	14-mai-21	ACD
TPCI.020	TPCI 5.85% 2015-2022	10 000	10 000	NC	10 000			11,19	S	292,50	5-oct.-21	ACD
TPCI.021	TPCI 6% 2016-2028	10 000	10 000	9 999	9 999	63	629 937	6,58	A	600,00	8-avr.-22	ACD
TPCI.022	TPCI 5.90% 2016 - 2026	10 000	10 000	NC	10 000			486,55	A	590,00	15-juin-21	ACD
TPCI.023	TPCI 5.90% 2016-2026	10 000	10 000	NC	10 000			236,00	A	590,00	17-nov.-21	ACD
TPCI.024	TPCI 6.25% 2017-2029	10 000	10 500	NC	10 500			20,49	S	312,50	30-sept.-21	ACD
TPCI.025	TPCI 5,95% 2017-2024 A	10 000	10 000	NC	10 000			277,88	S	297,50	24-avr.-21	ACD
TPCI.026	TPCI 5,95% 2017-2024 B	10 000	9 950	NC	9 950			251,48	S	297,50	10-mai-21	ACD
TPCI.027	TPCI 6% 2017-2025	10 000	10 000	NC	10 000			171,43	S	300,00	29-juin-21	ACD
TPCI.028	TPCI 6% 2018 - 2026	10 000	10 300	NC	10 300			415,89	A	600,00	2-août-21	ACD
TPCI.029	TPCI 6% 2018-2026	10 000	10 300	NC	10 300			287,67	A	600,00	19-oct.-21	ACD
TPCI.030	TPCI 5,95% 2018-2025	10 000	10 000	NC	10 000			195,61	S	296,68	13-juin-21	ACD
TPCI.031	TPCI 5,75% 2019 - 2026	10 000	10 000	NC	10 000			466,30	A	575,00	20-juin-21	ACD
TPCI.032	TPCI 2,23% 2019-2026	10 000		NC				0,00	A	0,00	20-juin-21	ACD
TPCI.033	TPCI 5.75% 2019-2026	10 000	10 000	NC	10 000			36,23	A	575,00	20-mars-22	ACD
TPCI.034	TPCI 6% 2019-2029	10 000	10 000	NC	10 000			37,81	A	600,00	20-mars-22	ACD
TPCI.035	TPCI 5,75% 2019 -2026	10 000	10 200	NC	10 200			433,22	A	575,00	11-juil.-21	ACD
TPCI.036	TPCI 5,75% 2019- 2026	10 000	10 000	NC	10 000			368,63	A	575,00	21-août-21	ACD
TPCI.037	TPCI 5,80% 2019-2026	10 000	9 900	NC	9 900			204,99	A	580,00	4-déc.-21	ACD
TPCI.038	TPCI 5,75% 2019-2026	10 000	10 000	NC	10 000			203,22	A	575,00	4-déc.-21	ACD
TPCI.039	TPCI 5,75% 2019 - 2026	10 000	10 500	NC	10 500			278,84	A	575,00	17-oct.-21	ACD
TPCI.040	TPCI 5,75% 2019-2026	10 000	10 000	NC	10 000			144,93	A	575,00	10-janv.-22	ACD
TPCI.041	TPCI 5,80% 2020-2027	10 000	10 700	NC	10 700			68,33	A	580,00	28-févr.-22	ACD
TPCI.042	TPCI 5,90% 2020-2030	10 000	10 300	NC	10 300			69,51	A	590,00	28-févr.-22	ACD
TPCI.043	TPCI 5,90% 2020-2030	10 000	10 000	NC	10 000			572,22	A	590,00	23-avr.-21	ACD
TPCI.044	TPCI 5,80% 2020-2027	10 000	10 000	NC	10 000			562,52	A	580,00	23-avr.-21	ACD
TPCI.045	TPCI 5,80% 2020-2027	10 000	10 000	NC	10 000			476,71	A	580,00	16-juin-21	ACD
TPCI.046	TPCI 5,90% 2020-2030	10 000	10 300	NC	10 300			484,93	A	590,00	16-juin-21	ACD
TPCI.047	TPCI 5,80% 2020-2027	10 000	10 000	NC	10 000			476,71	A	580,00	16-juin-21	ACD
TPCI.048	TPCI 5,80% 2020- 2027	10 000	9 950	NC	9 950			408,38	A	580,00	29-juil.-21	ACD
TPCI.049	TPCI 5,90% 2020- 2030	10 000	10 085	NC	10 085			415,42	A	590,00	29-juil.-21	ACD
TPCI.050	TPCI 5,90% 2020-2030	10 000	10 000	NC	10 000			366,93	A	590,00	28-août-21	ACD
TPCI.051	TPCI 5,80% 2020-2027	10 000	10 000	NC	10 000			305,10	A	580,00	2-oct.-21	ACD
TPCI.052	TPCI 5,90% 2020-2030	10 000	10 300	NC	10 300			310,36	A	590,00	2-oct.-21	ACD
TPCI.053	TPCI 5,80% 2020-2027	10 000	10 000	NC	10 000			263,78	A	580,00	28-oct.-21	ACD
TPCI.054	TPCI 5,90% 2020-2030	10 000	10 000	NC	10 000			268,33	A	590,00	28-oct.-21	ACD
TPCI.055	TPCI 5,80% 2020-2027	10 000	10 000	NC	10 000			173,21	A	580,00	24-déc.-21	ACD

**lundi 12 avril 2021**

TPCI.O56	TPCI 5,90% 2020-2030	10 000	10 000	NC	10 000			176,19	A	590,00	24-déc.-21	ACD
TPCI.O57	TPCI 5,80% 2020-2027	10 000	10 000	NC	10 000			227,23	A	580,00	20-nov.-21	ACD
TPNE.O1	TRESOR PUBLIC DU NIGER 6,50% 2019-2026	10 000	10 500	NC	10 500			26,71	A	650,00	28-mars-22	ACD
TPNE.O2	TRESOR PUBLIC DU NIGER 6,50% 2019 - 2026	10 000	10 000	NC	10 000			452,33	A	650,00	1-août-21	ACD
TPNE.O3	TRESOR PUBLIC DU NIGER 6,5% 2020-2027	10 000	10 000	10 300	10 300	50	515 000	454,11	A	650,00	31-juil.-21	ACD
<b>TOTAL</b>								<b>400 219</b>		<b>4 002 206 437</b>		

**OBLIGATIONS REGIONALES**

BIDC.O4	BIDC-EBID 6.10% 2017-2027	8 750	8 750	NC	8 750			438,70	A	533,75	16-juin-21	ACD
BIDC.O5	BIDC-EBID 6,40% 2019-2026	10 000	10 500	NC	10 500			159,12	S	320,00	12-juil.-21	ACD
BOAD.O12	BOAD 5.95% 2014-2021	10 000	10 000	NC	10 000			174,42	A	595,00	26-déc.-21	ACD
CRRH.O1	CRRH-UEMOA 6.10% 2012-2022	10 000	9 925	NC	9 925			97,73	S	305,00	13-août-21	AC
CRRH.O2	CRRH-UEMOA 6.10% 2012-2024	10 000	10 000	NC	10 000			143,23	S	305,00	17-juil.-21	AC
CRRH.O3	CRRH-UEMOA 6% 2013-2023	10 000	10 000	NC	10 000			276,92	S	300,00	26-avr.-21	AC
CRRH.O4	CRRH-UEMOA 6% 2014-2024	10 000	9 975	NC	9 975			169,78	S	300,00	30-juin-21	AC
CRRH.O5	CRRH-UEMOA 5.85% 2015-2025	10 000	10 000	NC	10 000			157,07	S	290,10	4-juil.-21	AC
CRRH.O6	CRRH-UEMOA 5.85% 2016-2026	10 000	10 000	NC	10 000			159,99	S	292,50	3-juil.-21	ACD
CRRH.O7	CRRH-UEMOA 5.95% 2017-2029	7 500	7 499	NC	7 499.25			179,98	S	223,13	17-mai-21	AC
CRRH.O8	CRRH-UEMOA 5.95% 2018-2030	8 333	8 313	NC	8 313.33			152,56	S	247,92	21-juin-21	AC
CRRH.O9	CRRH-UEMOA 6.05% 2018-2033	8 667	8 667	NC	8 667			161,33	S	262,17	21-juin-21	AC
<b>TOTAL</b>								<b>0</b>		<b>0</b>		

**OBLIGATIONS PRIVEES**

BHSN.O1	DIASPORA BONDS BHS 6,25% 2019-	10 000	9 980	NC	9 980			160,15	S	315,07	10-juil.-21	ACD
FNSBC.O1	FCTC NSIA BANQUE 7 % 2020-2025	8 889	8 889	8 888	8 888.89	6	53 333	44,74	T	152,44	16-juin-21	ACD
PADS.O3	PAD 6,60% 2020-2027	10 000	10 000	NC	10 000			317,31	S	330,00	19-avr.-21	ACD
SIFC.O1	SIFCA 6.90% 2013-2021	10 000	10 000	NC	10 000			457,59	A	676,20	8-août-21	ACD
SNLC.O1	SENELEC 6,50% 2018-2025	8 000	8 240	NC	8 240			22,61	S	260,00	27-sept.-21	AC
SNTS.O2	SONATEL 6,50% 2020-2027	10 000	10 000	NC	10 000			143,96	S	302,99	16-juil.-21	ACD
<b>TOTAL</b>						<b>6</b>		<b>53 333</b>				

**SUKUK ET TITRES ASSIMILES**

SUKCI.S2	SUKUK CI 5.75% 2016-2023	10 000	10 300	NC	10 300			57,50	S	293,89	7-sept.-21	ACD
SUKSN.S2	SUKUK SN 6% 2016-2026	10 000	10 400	NC	10 400			126,67	S	301,67	26-juil.-21	ACD
SUKTG.S1	SUKUK TG 6.5% 2016-2026	10 000	10 300	NC	10 300			110,94	S	371,86	17-août-21	ACD
<b>TOTAL</b>								<b>0</b>		<b>0</b>		
<b>TOTAL - Marché des obligations</b>								<b>400 225</b>		<b>4 002 259 770</b>		

**Légende :**  
 (##) (\*) Ex-Coupon couru (##)Cours de référence amorti / Coupon couru Ex-c (#)Ex-marge de profits  
 Cours du jour: Ouv.: Ouverture Clôt.: Clôture Moy.: Moyen  
 Type Amort: Type d'Amortissement IF: In Fine AC: Amortissement Constant AD: Amortissement Dégressif ACD: Amortissement Constant Différé  
 Période: Périodicité de paiement des coupons A: Annuelle S: Semestrielle T: Trimestrielle  
 Eché.: Échéance de paiement des intérêts  
 Mentions: NC: Non Coté Ex-c: Ex-coupon ou Ex-droit SP: Suspendu

## INFORMATIONS

### OPERATIONS EN COURS

Emetteur	Opération
BANK OF AFRICA BF	Païement de dividendes de 370 FCFA net par action, le 03/05/2020

### AVIS

Entité	N°	Nature	Objet
DC/BR	040 - 2021	Païement Intérêts	Païement des intérêts semestriels - PAD 6,60% 2020-2027
DC/BR	041 - 2021	Païement Intérêts et remboursement	Païement des intérêts annuels et remboursement partiel du capital - ETAT DU MALI 6,50% 2017-2024
DC/BR	042 - 2021	Païement Intérêts	Païement des intérêts annuels - TPCI 5,90% 2020-2030 A
DC/BR	043 - 2021	Païement Intérêts	Païement des intérêts annuels - TPCI 5,80% 2020-2027 B
DC/BR	044 - 2021	Païement Intérêts et remboursement	Païement des intérêts semestriels et remboursement partiel du capital - TPCI 5,95 % 2017-2024 - A
BRVM	051-2021	Païement de dividendes	Païement de dividendes - Exercice 2020 - BANK OF AFRICA BF

### COMMUNIQUES

Emetteur	N°	Nature	Objet
SGB CI	20210412-2	Rapport d'activités annuel	Rapport d'activité exercice 2020 - SOCIETE GENERALE CI
BANK OF AFRICA CI	20210412-1	Projet de Résolutions	Projets de résolutions - AGO - BOA CI
BANK OF AFRICA CI	20210412	Etats financiers	Etats Financiers - Exercice 2020 - BOA CI

QUANTITES RESIDUELLES

MARCHE DES ACTIONS

Symbole	Titre	Quantité résiduelle à l'achat	Cours Achat / Vente			Quantité résiduelle à la vente	Cours de Référence
ABJC	SERVAIR ABIDJAN CI	1 416	925	/	970	1 124	970
BICC	BICI CI	291	5,025	/	5,250	19	5 250
BNBC	BERNABE CI	2 001	590	/			585
BOAB	BANK OF AFRICA BN	43	4,000	/	4,090	545	3 850
BOABF	BANK OF AFRICA BF	107	3,900	/	3,940	100	3 900
BOAC	BANK OF AFRICA CI	1 416	3,700	/	3,750	72	3 700
BOAM	BANK OF AFRICA ML	3 354	1,250	/	1,255	10	1 250
BOAN	BANK OF AFRICA NG	50	3,775	/	3,850	15	3 760
BOAS	BANK OF AFRICA SENEGAL	191	1,575	/	1,580	1 008	1 575
CABC	SICABLE CI	40	1,220	/	1,265	75	1 265
CBIBF	CORIS BANK INTERNATIONAL	15	7,500	/	7,600	49	7 600
CFAC	CFAO MOTORS CI	5 786	390	/	410	100	415
CIEC	CIE CI	1 000	1,375	/	1,400	20	1 375
ECOC	ECOBANK COTE D'IVOIRE	25	3,355	/	3,595	90	3 400
ETIT	ECOBANK TRANS. INCORP. TG			/	Marché	13 328 013	13
FTSC	FILTISAC CI	319	1,400	/	1,450	207	1 405
NEIC	NEI-CEDA CI	8 000	150	/	160	1 190	155
NSBC	NSIA BANQUE COTE D'IVOIRE	408	3,650	/	3,750	22	3 750
NTLC	NESTLE CI	2	580	/	590	108	580
ONTBF	ONATEL BF	19	3,395	/	3,400	7 280	3 395
ORGT	ORAGROUP TOGO			/	3,850	117	3 890
PALC	PALM CI	80	3,000	/	3,005	62	3 000
PRSC	TRACTAFRIC MOTORS CI	25	2,000	/	2,100	692	2 100
SAFC	SAFCA CI	1 010	175	/	185	76	185
SCRC	SUCRIVOIRE	774	530	/	550	13 451	530
SDCC	SODE CI			/	Marché	235	3 235
SDSC	BOLLORE	112	1,345	/	1,400	530	1 400
SEMC	CROWN SIEM CI	105	Marché	/			200
SGBC	SOCIETE GENERALE COTE D'IVOIRE	450	7,700	/	8,000	2 152	7 700
SHEC	VIVO ENERGY CI	1 263	580	/	585	14	580
SIBC	SOCIETE IVOIRIENNE DE BANQUE	84	2,760	/	2,795	100	2 760
SICC	SICOR CI	300	1,140	/	1,220	200	1 140
SIVC	AIR LIQUIDE CI	600	205	/	210	381	210
SLBC	SOLIBRA CI	8	56,000	/	58,000	5	56 000
SMBC	SMB CI	200	Marché	/			3 760
SNTS	SONATEL SN	406	12,900	/	13,000	777	12 900
SOGC	SOGB CI	30	2,710	/	2,760	110	2 700
SPHC	SAPH CI	504	1,905	/	2,000	2 309	2 000
STAC	SETAO CI	6	300	/	320	5	300
STBC	SITAB CI	2 860	705	/	750	540	705
SVOC	MOVIS CI			/			2 395
TTLC	TOTAL CI	1 470	1,265	/	1,290	9 749	1 290
TTLS	TOTAL SN	205	1,300	/	1,385	279	1 385
TTRC	TRITURAF CI-Ste en Liquidation			/			490
UNLC	UNILEVER CI			/	4,085	20	4 085
UNXC	UNIWAX CI	255	965	/	990	200	965



**QUANTITES RESIDUELLES**

**MARCHE DES DROITS**

Symbole	Titre	Quantité résiduelle à l'achat	Cours Achat / Vente	Quantité résiduelle à la vente	Cours de Référence
---------	-------	-------------------------------	---------------------	--------------------------------	--------------------

**TROISIEME COMPARTIMENT - BRVM PETITES CAPITALISATIONS**

Symbole	Titre	Quantité résiduelle à l'achat	Cours Achat / Vente	Quantité résiduelle à la vente	Cours de Référence
---------	-------	-------------------------------	---------------------	--------------------------------	--------------------

## QUANTITES RESIDUELLES

### MARCHE DES OBLIGATIONS

Symbole	Titre	Quantité résiduelle à l'achat	Cours Achat / Vente	Quantité résiduelle à la vente	Cours de Référence
BHSN.01	DIASPORA BONDS BHS 6,25% 2019-		/ 9,975	800	9 980
FNSBC.01	FCTC NSIA BANQUE 7 % 2020-2025		/		8 889
PADS.03	PAD 6,60% 2020-2027		/		10 000
SIFC.01	SIFCA 6.90% 2013-2021		/		10 000
SNLC.01	SENELEC 6,50% 2018-2025		/		8 240
SNTS.02	SONATEL 6,50% 2020-2027		/		10 000
EOM.01	ETAT DU MALI 6.20% 2016-2023		/		4 999
EOM.02	Etat du Mali 6.50% 2017-2024		/		8 000
EOM.03	ETAT DU MALI 6,50 % 2018-2025		/ 9,990	15	9 989
EOM.04	ETAT DU MALI 6,50% 2019-2027		/		9 900
EOM.05	ETAT DU MALI 6,50% 2020-2028		/		10 000
EOM.06	ETAT DU MALI 6,50% 2020-2027		/		10 000
TPCI.056	TPCI 5,90% 2020-2030		/		10 000
TPCI.057	TPCI 5,80% 2020-2027		/		10 000
TPNE.01	TRESOR PUBLIC DU NIGER 6,50% 2019-2026		/		10 500
TPNE.02	TRESOR PUBLIC DU NIGER 6,50% 2019 - 2026		/ 10,000	325	10 000
TPNE.03	TRESOR PUBLIC DU NIGER 6,5% 2020-2027		/		10 300
TPCI.050	TPCI 5,90% 2020-2030		/		10 000
TPCI.051	TPCI 5,80% 2020-2027		/		10 000
TPCI.052	TPCI 5,90% 2020-2030		/		10 300
TPCI.053	TPCI 5,80% 2020-2027		/		10 000
TPCI.054	TPCI 5,90% 2020-2030		/		10 000
TPCI.055	TPCI 5,80% 2020-2027		/		10 000
TPCI.044	TPCI 5,80% 2020-2027		/		10 000
TPCI.045	TPCI 5,80% 2020-2027		/		10 000
TPCI.046	TPCI 5,90% 2020-2030		/		10 300
TPCI.047	TPCI 5,80% 2020-2027		/		10 000
TPCI.048	TPCI 5,80% 2020- 2027		/ 9,950	104	9 950
TPCI.049	TPCI 5,90% 2020- 2030		/		10 085
TPCI.038	TPCI 5,75% 2019-2026		/		10 000
TPCI.039	TPCI 5,75% 2019 - 2026		/		10 500
TPCI.040	TPCI 5,75% 2019-2026		/		10 000
TPCI.041	TPCI 5,80% 2020-2027		/		10 700
TPCI.042	TPCI 5,90% 2020-2030		/		10 300
TPCI.043	TPCI 5,90% 2020-2030		/		10 000
TPCI.032	TPCI 2,23% 2019-2026		/		10 000
TPCI.033	TPCI 5.75% 2019-2026		/		10 000
TPCI.034	TPCI 6% 2019-2029		/		10 000
TPCI.035	TPCI 5,75% 2019 -2026		/		10 200
TPCI.036	TPCI 5,75% 2019- 2026		/		10 000
TPCI.037	TPCI 5,80% 2019-2026		/ 9,900	10 526	9 900
TPCI.026	TPCI 5,95% 2017-2024 B		/ 9,950	48	9 950
TPCI.027	TPCI 6% 2017-2025		/		10 000
TPCI.028	TPCI 6% 2018 - 2026		/ 10,000	207	10 300
TPCI.029	TPCI 6% 2018-2026		/		10 300
TPCI.030	TPCI 5,95% 2018-2025		/		10 000
TPCI.031	TPCI 5,75% 2019 - 2026		/		10 000
TPCI.020	TPCI 5.85% 2015-2022		/		10 000
TPCI.021	TPCI 6% 2016-2028		/ 9,999	14	9 999

lundi 12 avril 2021

TPCI.O22	TPCI 5.90% 2016 - 2026			/			10 000
TPCI.O23	TPCI 5.90% 2016-2026			/			10 000
TPCI.O24	TPCI 6.25% 2017-2029			/			10 500
TPCI.O25	TPCI 5,95% 2017-2024 A			/			10 000
TPBJ.O2	TPBJ 6.50% 2018-2025		860	10,000	/		10 300
TPBJ.O3	TPBJ 6,50% 2020-2028		500	10,000	/		9 990
TPCI.O16	TPCI 6.55% 2014-2022			/			9 800
TPCI.O17	TPCI 3% 2014-2024			/			10 000
TPCI.O18	TPCI 5.85% 2014-2021			/			10 000
TPCI.O19	TPCI 5.99% 2015-2025			/			10 000
TPBF.O5	TPBF 6,50% 2017-2024			/			10 300
TPBF.O6	TPBF 6.50% 2018-2025			/	10,000	405	10 000
TPBF.O7	TPBF 6,50% 2018- 2025			/	10,000	1	10 000
TPBF.O8	TPBF 6,50% 2019-2027			/			10 000
TPBF.O9	TPBF 6,50% 2019 - 2027			/	10,300	5	10 300
TPBJ.O1	TPBJ 6.50% 2017-2027			/			10 300
EOS.O5	ETAT SENEGAL 6.50% 2013-2023			/			10 000
EOS.O6	ETAT SENEGAL 6.50% 2014-2021			/			2 060
EOS.O7	ETAT SENEGAL 6.30% 2015-2025			/			10 300
TPBF.O10	TPBF 6,50% 2020 - 2028			/			10 000
TPBF.O11	TPBF 6,50 % 2020-2028			/			10 000
TPBF.O4	TPBF 6.50% 2017-2027			/			10 000
BIDC.O4	BIDC-EBID 6.10% 2017-2027			/			8 750
BIDC.O5	BIDC-EBID 6,40% 2019-2026			/			10 500
BOAD.O12	BOAD 5.95% 2014-2021			/			10 000
CRRH.O1	CRRH-UEMOA 6.10% 2012-2022			/			9 925
CRRH.O2	CRRH-UEMOA 6.10% 2012-2024			/			10 000
CRRH.O3	CRRH-UEMOA 6% 2013-2023			/			10 000
CRRH.O4	CRRH-UEMOA 6% 2014-2024			/			9 975
CRRH.O5	CRRH-UEMOA 5.85% 2015-2025			/	10,000	1 005	10 000
CRRH.O6	CRRH-UEMOA 5.85% 2016-2026			/			10 000
CRRH.O7	CRRH-UEMOA 5.95% 2017-2029			/	7,500	20	7 499
CRRH.O8	CRRH-UEMOA 5.95% 2018-2030			/			8 313
CRRH.O9	CRRH-UEMOA 6.05% 2018-2033			/			8 667

## SUKUK ET TITRES ASSIMILES

Symbole	Titre	Quantité résiduelle à l'achat	Cours Achat / Vente	Quantité résiduelle à la vente	Cours de Référence
SUKCI.S2	SUKUK CI 5.75% 2016-2023		/		10 300
SUKSN.S2	SUKUK SN 6% 2016-2026		/		10 400
SUKTG.S1	SUKUK TG 6.5% 2016-2026		/		10 300

**CALENDRIER DES ASSEMBLEES GENERALES**

**ANNEE : 2021**

Société	Nature	Date	Heure	Lieu
SONATEL	Ordinaire	28/04/2021	10:00:00	Visioconférence
ONATEL BF	Ordinaire	27/04/2021	14:00:00	Hôtel SOPATEL SILMANDE, OUAGADOUGOU-BURKINA FASO
UNILEVER CI	Mixte	19/04/2021	08:00:00	Visioconférence
BANK OF AFRICA ML	Mixte	16/04/2021	09:30:00	Siège de la banque
BANK OF AFRICA SN	Ordinaire	16/04/2021	09:30:00	Immeuble Elan II au 2ème Etage, Almadies, Zone 12, Route de Ngor à Dakar
BANK OF AFRICA CI	Ordinaire	15/04/2021	10:00:00	Salle Jewels du Patronat Ivoirien (CGECI) sis à Abidjan Plateau, immeuble MDE
ECOBANK CI	Mixte	08/04/2021	10:00:00	Hôtel Radisson Blu, sis à Abidjan Port Bouët, route de l'aéroport international Felix Houphouët Boigny
BANK OF AFRICA BN	Ordinaire	08/04/2021	10:00:00	Hôtel GOLDEN TULIP à Cotonou
CORIS BANK INTERNATIONAL	Mixte	08/04/2021	09:00:00	Hôtel SOPATEL Silmandé SA, à Ouagadougou
BANK OF AFRICA NG	Ordinaire	07/04/2021	10:00:00	Centre de Formation de la BOA NIGER (BOA-Siège)
BANK OF AFRICA BF	Mixte	01/04/2021	10:00:00	Salle WANGO de LAICO HOTEL OUAGA 2000
SICABLE	Ordinaire	30/03/2021	10:00:00	L'hôtel TIAMA, à ABIDJAN
BANK OF AFRICA SN	Ordinaire	26/03/2021	09:30:00	Immeuble Elan II au 2ème Etage, Almadies, Zone 12, Route de Ngor à Dakar

# L'actualité de la BRVM sur nos plateformes digitales

## Infos BRVM

Pour recevoir les informations boursières par SMS, souscrivez :



Côte d'Ivoire : \*430#  
Bénin : \*430\*15#



Côte d'Ivoire : #139#  
Burkina Faso : \*310#



Côte d'Ivoire : \*431#  
Niger : \*512\*9#  
Togo : \*310#

## Site web

[www.brvm.org](http://www.brvm.org)



## Application Mobile

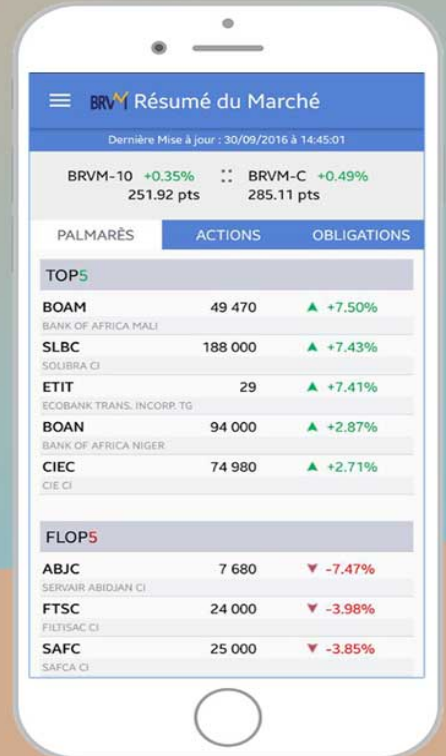

Disponible sur  
 Google play

Disponible sur  
 App Store

Nous suivre sur :

