

BRVM 10	130,33
Variation Jour	↑ 0,08 %
Variation annuelle	↓ -0,42 %



BULLETIN OFFICIEL DE LA COTE

N° 79

vendredi 23 avril 2021

Site : www.brvm.org

BRVM Composite	148,21
Variation Jour	↑ 0,22 %
Variation annuelle	↑ 1,95 %

Evolution des indices

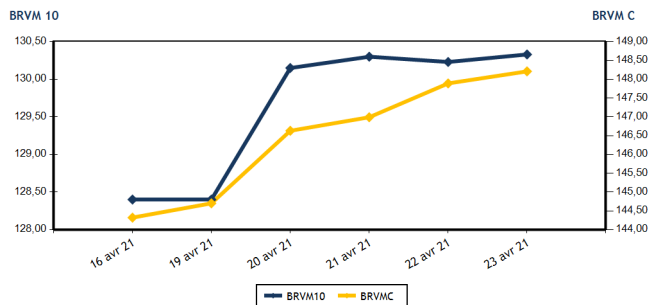

Volumes et valeurs transigés

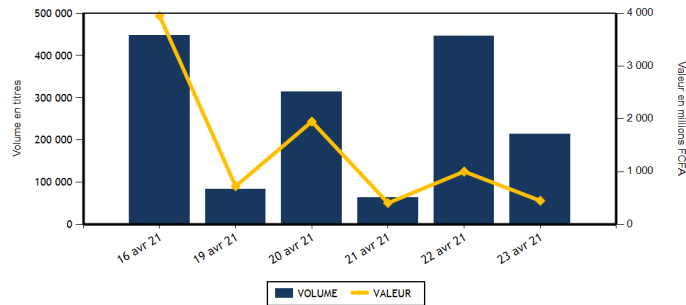

Actions	Niveau	Evol. Jour
Capitalisation boursière (FCFA)(Actions & Droits)	4 460 243 952 521	0,21 %
Volume échangé (Actions & Droits)	212 420	-43,00 %
Valeur transigée (FCFA) (Actions & Droits)	431 107 183	59,51 %
Nombre de titres transigés	40	-2,44 %
Nombre de titres en hausse	15	-21,05 %
Nombre de titres en baisse	12	33,33 %
Nombre de titres inchangés	13	0,00 %

Obligations	Niveau	Evol. Jour
Capitalisation boursière (FCFA)	6 312 173 726 597	0,00 %
Volume échangé	1 729	-97,64 %
Valeur transigée (FCFA)	17 972 889	-97,54 %
Nombre de titres transigés	6	100,00 %
Nombre de titres en hausse	1	
Nombre de titres en baisse	0	
Nombre de titres inchangés	5	66,67 %

PLUS FORTES HAUSSES

Titres	Cours	Evol. Jour	Evol. annuelle
NESTLE CI (N TLC)	720	7,46 %	125,00 %
FILTISAC CI (FTSC)	1 565	7,19 %	-2,80 %
SITAB CI (STBC)	975	7,14 %	83,96 %
SMB CI (SMBC)	6 695	7,12 %	117,37 %
NEI-CEDA CI (NEIC)	170	6,25 %	-26,09 %

PLUS FORTES BAISES

Titres	Cours	Evol. Jour	Evol. annuelle
SETAO CI (STAC)	280	-6,67 %	0,00 %
NSIA BANQUE COTE D'IVOIRE (NSBC)	3 605	-6,36 %	-39,92 %
BERNABE CI (BNBC)	630	-5,97 %	5,00 %
SICABLE CI (CABC)	1 240	-1,98 %	22,77 %
TOTAL SN (TTLS)	1 270	-1,17 %	-29,44 %

INDICES SECTORIELS

Base = 100 au 14 juin 1999	Nombre de sociétés	Valeur	Evol. Jour	Evol. annuelle	Volume	Valeur	PER moyen
BRVM - INDUSTRIE	12	46,57	2,60 %	28,47 %	165 762	295 165 240	13,14
BRVM - SERVICES PUBLICS	4	430,54	-0,19 %	4,89 %	12 540	59 863 000	8,84
BRVM - FINANCES	15	57,55	0,14 %	-4,07 %	16 366	58 200 343	9,92
BRVM - TRANSPORT	2	339,32	-1,04 %	-10,40 %	1 210	1 686 910	5,97
BRVM - AGRICULTURE	5	125,84	2,94 %	45,41 %	4 935	4 972 300	5,67
BRVM - DISTRIBUTION	7	204,53	-0,44 %	-9,67 %	11 605	11 218 815	12,40
BRVM - AUTRES SECTEURS	1	345,49	-6,66 %	0,00 %	2	575	4,35
BRVM - PETITES CAPITALISATIONS	-	-	-	-	-	-	-

Indicateurs	1er et 2è Comp.	BRVM PC
PER moyen du marché	8,44	
Taux de rendement moyen du marché	7,64	
Taux de rentabilité moyen du marché	13,73	
Nombre de sociétés cotées	46	
Nombre de lignes obligataires	86	
Volume moyen annuel par séance	169 944,00	
Valeur moyenne annuelle par séance	1 048 274 139,03	

Indicateurs	1er et 2è Comp.	BRVM PC
Ratio moyen de liquidité	0,68	
Ratio moyen de satisfaction	22,75	
Ratio moyen de tendance	3 369,49	
Ratio moyen de couverture	2,97	
Taux de rotation moyen du marché	0,02	
Prime de risque du marché	5,94	
Nombre de SGI participantes	30	

Définitions

Volume moyen annuel par séance = Valeur annuel échangé / nombre de séances
 Valeur moyenne annuelle par séance = Valeur annuelle échangée / nombre de séances
 Ratio moyen de liquidité = Moyenne des ratios de liquidité (Titres échangés / Volume des ordres de vente)
 Ratio moyen de satisfaction = Moyenne des ratios de satisfaction (Titres échangés / Volume des ordres d'achat)
 Ratio moyen de tendance = Moyenne des ratios de tendance (Volume des ordres d'achat / Volume des ordres de vente)
 Ratio moyen de couverture = Moyenne des ratios de couverture (Volume des ordres de vente / Volume des ordres d'achat)

Taux moyen de rotation = moyenne des taux de rotation des actions cotées (volume transigé / capi flottante)
 PER moyen du marché = moyenne des PER des actions cotées ayant un PER positif
 Taux de rendement moyen = moyenne des taux de rendement des actions cotées ayant distribué un dividende
 Taux de rentabilité moyen = moyenne des taux de rentabilité des actions cotées
 Prime de risque du marché = (1 / le PER moyen du marché) - le taux de référence actuel des emprunts d'Etat



MARCHE DES ACTIONS

Symbole	Titre	Cours Précédent	Cours du jour		Variation jour	Séance de cotation		Cours Référence	Variation de l'année précédente	Dernier dividende payé		Rdt. Net	PER
			Ouv.	Clôt.		Volume	Valeur			Montant net	Date		
SECTEUR - INDUSTRIE		46,57	points	↑	2,60 %								
CABC	SICABLE CI	1 265	1 240	1 240	-1,98 %	1 891	2 280 840	1 240	22,77 %	75,00	29-juil.-20	6,05 %	6,29
FTSC	FILTISAC CI	1 460	1 555	1 565	7,19 %	153 796	235 837 980	1 565	-2,80 %	125,00	6-août-20	7,99 %	6,21
NEIC	NEI-CEDA CI	160	170	170	6,25 %	33	5 610	170	-26,09 %	9,00	28-juin-01		3,69
NTLC	NESTLE CI	670	720	720	7,46 %	1 313	945 360	720	125,00 %	31,50	12-août-11		0,76
SEMC	CROWN SIEM CI	200	NC	NC	0,00 %			200	0,00 %	16,92	29-sept.-17		7,30
SIVC	AIR LIQUIDE CI	200	200	200	0,00 %	250	50 000	200	8,11 %	63,00	29-sept.-17		
SLBC	SOLIBRA CI	62 000	NC	NC	0,00 %			62 000	21,81 %	1 368,00	6-juin-19		78,20
SMBC	SMB CI	6 250	6 715	6 695	7,12 %	8 332	55 850 855	6 695	117,37 %	450,00	30-août-19		5,55
STBC	SITAB CI	910	975	975	7,14 %	48	46 800	975	83,96 %	206,20	19-juin-17		3,31
TTRC	TRITURAF CI-Ste en Liquidation	490	SP	SP	0,00 %			490	0,00 %	1 440,00	19-juil.-02		
UNLC	UNILEVER CI	4 085	4 085	4 085	0,00 %	15	61 275	4 085	-14,45 %	1 233,00	9-juil.-12		
UNXC	UNIWAX CI	1 030	1 030	1 030	0,00 %	84	86 520	1 030	3,00 %	181,80	11-juil.-19		6,91
TOTAL						165 762	295 165 240						13,14
SECTEUR - SERVICES PUBLICS		430,54	points	↓	-0,19 %								
CIEC	CIE CI	1 555	1 500	1 600	2,89 %	1 317	1 983 200	1 600	6,67 %	104,98	5-août-20	6,56 %	13,71
ONTBF	ONATEL BF	3 425	3 425	3 480	1,61 %	6 197	21 269 480	3 480	21,47 %	387,17	10-juin-20	11,13 %	7,62
SDCC	SODE CI	3 440	3 400	3 440	0,00 %	3 110	10 486 050	3 440	15,05 %	292,50	25-sept.-20	8,50 %	7,19
SNTS	SONATEL SN	13 890	13 890	13 795	-0,68 %	1 916	26 124 270	13 795	2,19 %	1 225,00	20-mai-20	8,88 %	6,85
TOTAL						12 540	59 863 000						8,84
SECTEUR - FINANCES		57,55	points	↑	0,14 %								
BICC	BICI CI	5 300	NC	NC	0,00 %			5 300	-20,66 %	182,90	17-juil.-19		
BOAB	BANK OF AFRICA BN	4 000	4 000	4 000	0,00 %	640	2 560 000	4 000	8,25 %	436,00	15-mai-20	10,90 %	6,09
BOABF	BANK OF AFRICA BF	3 900	3 900	3 900	0,00 %	270	1 053 000	3 900	4,00 %	370,00	4-mai-20	9,49 %	4,87
BOAC	BANK OF AFRICA CI	3 800	3 790	3 800	0,00 %	166	629 900	3 800	3,40 %	315,00	15-juin-20	8,29 %	5,35
BOAM	BANK OF AFRICA ML	1 215	1 250	1 245	2,47 %	1 383	1 730 270	1 245	10,67 %	271,00	15-mai-19		36,40
BOAN	BANK OF AFRICA NG	3 990	3 990	3 980	-0,25 %	654	2 579 805	3 980	13,71 %	429,66	20-mai-20	10,80 %	6,97
BOAS	BANK OF AFRICA SENEGAL	1 550	1 565	1 570	1,29 %	11	17 220	1 570	5,02 %	161,00	19-juin-20	10,25 %	4,91
CBIBF	CORIS BANK INTERNATIONAL	7 500	7 495	7 490	-0,13 %	1 933	14 254 920	7 490	-7,53 %	420,00	8-juil.-20	5,61 %	6,97
ECOC	ECOBANK COTE D'IVOIRE	3 500	3 500	3 600	2,86 %	2 418	8 497 000	3 600	-7,57 %	353,00	20-juil.-20	9,81 %	6,60
ETIT	ECOBANK TRANS. INCORP. TG	13	13	13	0,00 %	226	2 938	13	0,00 %	1,21	28-avr.-17		4,35
NSBC	NSIA BANQUE COTE D'IVOIRE	3 850	3 700	3 605	-6,36 %	152	552 710	3 605	-39,92 %	77,69	27-juil.-20	2,15 %	6,55
ORGT	ORAGROUP TOGO	4 000	3 700	4 000	0,00 %	120	450 000	4 000	-3,61 %	59,52	17-juil.-20	1,49 %	29,41
SAFC	SAFCA CI	175	175	175	0,00 %	287	50 225	175	-37,50 %	23,04	29-juil.-11		
SGBC	SOCIETE GENERALE COTE D'IVOIRE	8 005	8 100	8 100	1,19 %	15	121 500	8 100	0,06 %	273,00	29-juil.-20	3,37 %	5,20
SIBC	SOCIETE IVOIRIENNE DE BANQUE	3 200	3 290	3 190	-0,31 %	8 091	25 700 855	3 190	18,15 %	270,00	19-juin-20	8,46 %	5,27
TOTAL						16 366	58 200 343						9,92
SECTEUR - TRANSPORT		339,32	points	↓	-1,04 %								
SDSC	BOLLORE	1 400	1 400	1 385	-1,07 %	1 210	1 686 910	1 385	-10,65 %	100,00	18-déc.-20	7,22 %	5,97
SVOC	MOVIS CI	2 395	SP	SP	0,00 %			2 395	0,00 %	270,00	5-juil.-99		

TOTAL	1 210	1 686 910	5,97
-------	-------	-----------	------

MARCHE DES ACTIONS

Symbole	Titre	Cours Précédent	Cours du jour		Variation jour	Séance de cotation		Cours Référence	Variation de l'année précédente	Dernier dividende payé		Rdt. Net	PER
			Ouv.	Clôt.		Volume	Valeur			Montant net	Date		
SECTEUR - AGRICULTURE		125,84	points		↑	2,94 %							
PALC	PALM CI	3 400	3 400	3 600	5,88 %	108	379 100	3 600	60,00 %	253,47	24-sept.-18		
SCRC	SUCRIVOIRE	590	605	610	3,39 %	4 016	2 444 535	610	22,00 %	72,00	28-sept.-18		
SICC	SICOR CI	1 140	NC	NC	0,00 %			1 140	-7,32 %	1 919,00	25-sept.-00	0,69	
SOGC	SOGB CI	2 890	2 895	2 875	-0,52 %	459	1 303 865	2 875	22,34 %	126,00	15-juil.-20	4,38 %	8,12
SPHC	SAPH CI	2 310	2 400	2 400	3,90 %	352	844 800	2 400	71,43 %	78,00	27-sept.-18		8,22
TOTAL						4 935	4 972 300						5,67
SECTEUR - DISTRIBUTION		204,53	points		↓	-0,44 %							
ABJC	SERVAIR ABIDJAN CI	905	950	950	4,97 %	143	135 850	950	-23,39 %	164,96	30-sept.-19		6,76
BNBC	BERNABE CI	670	670	630	-5,97 %	1 914	1 206 700	630	5,00 %	45,00	19-juil.-19		31,85
CFAC	CFAO MOTORS CI	435	435	435	0,00 %	150	65 250	435	20,83 %	26,07	25-août-20	5,99 %	15,01
PRSC	TRACTAFRIC MOTORS CI	2 020	1 870	2 020	0,00 %	1 725	3 454 500	2 020	-7,97 %	159,30	1-sept.-20	7,89 %	11,45
SHEC	VIVO ENERGY CI	585	585	585	0,00 %	4 996	2 922 835	585	-2,50 %	63,90	26-nov.-20	10,92 %	6,74
TTLC	TOTAL CI	1 290	1 275	1 275	-1,16 %	635	809 600	1 275	-19,81 %	113,51	25-sept.-20	8,90 %	7,85
TTLS	TOTAL SN	1 285	1 285	1 270	-1,17 %	2 042	2 624 080	1 270	-29,44 %	105,30	22-déc.-20	8,29 %	7,10
TOTAL						11 605	11 218 815						12,40
AUTRES SECTEURS		345,49	points		↓	-6,66 %							
STAC	SETAO CI	300	295	280	-6,67 %	2	575	280	0,00 %				4,35
TOTAL						2	575						4,35
TOTAL - Marché des actions						212 420	431 107 183						

MARCHE DES DROITS

Symbole	Titre	Cours Précédent	Cours du jour		Variation jour	Séance de cotation		Cours Référence	Variation depuis l'origine	Parité	Periode de négociation	
			Ouv.	Clôt.		Volume	Valeur				Début	fin
TOTAL												
TOTAL - Marché des droits												

TROISIEME COMPARTIMENT - BRVM PETITES CAPITALISATIONS

Symbole	Titre	Cours Précédent	Cours du jour		Variation jour	Séance de cotation		Cours Référence	Variation depuis l'origine
			Ouv.	Clôt.		Volume	Valeur		
TOTAL									
TOTAL - 3ème Compartiment - BRVM PC									

Légende:
 (#) Fractionnement du titre - Valeur théorique
 Cours du jour: Ouv.: Ouverture Clôt.: Clôture Moy.: Moyen
 Mentions : NC: Non Coté Ex-c: Ex-coupon Ex-d: Ex-droit SP: Suspendu Val-T: Valeur Théorique
 PER = Cours / BNPA selon les données disponibles Rdt. Net: Rendement net (DNPA / Cours)
 Comp.: 1 - Premier Compartiment 2 - Second Compartiment 3 - Compartiment de croissance
 Ratio de liquidité = Titres échangés / Volume des ordres de vente
 : Progression de l'indice sectoriel : Stabilité de l'indice sectoriel : Recul de l'indice sectoriel

MARCHE DES OBLIGATIONS

Symbole	Titre	Valeur nominale	Cours Précédent	Cours du jour	Cours Référence	Séance de cotation		Coupon couru	Coupon d'intérêt		Type Amort	
						Volume	Valeur	Période	Montant net	Eché.		
OBLIGATIONS D'ETAT												
EOM.01	ETAT DU MALI 6.20% 2016-2023	4 999	4 999	NC	4 999			284,46	A	309,94	23-mai-21	ACD
EOM.02	Etat du Mali 6.50% 2017-2024	6 000	6 000	NC	6 000			3,21	A	390,00	20-avr.-22	AC
EOM.03	ETAT DU MALI 6,50 % 2018-2025	10 000	10 000	NC	10 000			356,16	A	650,00	5-oct.-21	AC
EOM.04	ETAT DU MALI 6,50% 2019-2027	10 000	10 000	NC	10 000			507,53	A	650,00	12-juil.-21	AC
EOM.05	ETAT DU MALI 6,50% 2020-2028	10 000	10 000	NC	10 000			48,08	A	650,00	27-mars-22	ACD
EOM.06	ETAT DU MALI 6,50% 2020-2027	10 000	10 000	NC	10 000			256,44	A	650,00	30-nov.-21	AC
EOS.05	ETAT SENEGAL 6.50% 2013-2023	10 000	10 000	10 000	10 000	8	80 000	150,83	S	325,00	29-juil.-21	ACD
EOS.06	ETAT SENEGAL 6.50% 2014-2021	2 000	2 060	NC	2 060			52,79	S	65,00	27-mai-21	ACD
EOS.07	ETAT SENEGAL 6.30% 2015-2025	10 000	10 000	NC	10 000			257,18	S	312,41	25-mai-21	ACD
TPBF.010	TPBF 6,50% 2020 - 2028	10 000	10 000	NC	10 000			60,05	S	325,00	20-sept.-21	ACD
TPBF.011	TPBF 6,50 % 2020-2028	10 000	10 000	NC	10 000			186,74	S	325,00	9-juil.-21	ACD
TPBF.04	TPBF 6.50% 2017-2027	10 000	10 000	NC	10 000			146,03	S	322,33	31-juil.-21	ACD
TPBF.05	TPBF 6,50% 2017-2024	10 000	10 300	10 300	10 300	16	161 800	205,36	S	325,00	29-juin-21	ACD
TPBF.06	TPBF 6.50% 2018-2025	10 000	10 500	NC	10 500			246,85	S	323,22	5-juin-21	ACD
TPBF.07	TPBF 6,50% 2018- 2025	10 000	10 000	NC	10 000			285,50	S	325,00	15-mai-21	AC
TPBF.08	TPBF 6,50% 2019-2027	10 000	10 000	NC	10 000			299,18	S	322,33	6-mai-21	ACD
TPBF.09	TPBF 6,50% 2019 - 2027	10 000	10 300	NC	10 300			26,64	S	325,00	8-oct.-21	ACD
TPBJ.01	TPBJ 6.50% 2017-2027	10 000	10 300	10 300	10 300	102	1 026 000	28,49	A	650,00	7-avr.-22	ACD
TPBJ.02	TPBJ 6.50% 2018-2025	10 000	10 300	NC	10 300			260,36	S	325,00	29-mai-21	ACD
TPBJ.03	TPBJ 6,50% 2020-2028	10 000	9 990	NC	9 990			429,18	A	650,00	25-août-21	AC
TPCI.016	TPCI 6.55% 2014-2022	10 000	9 800	NC	9 800			606,55	A	655,00	20-mai-21	ACD
TPCI.017	TPCI 3% 2014-2024	10 000	10 000	NC	10 000			103,02	S	150,00	19-juin-21	ACD
TPCI.018	TPCI 5.85% 2014-2021	10 000	10 000	NC	10 000			200,89	S	292,50	19-juin-21	ACD
TPCI.019	TPCI 5.99% 2015-2025	10 000	10 000	NC	10 000			564,54	A	599,00	14-mai-21	ACD
TPCI.020	TPCI 5.85% 2015-2022	10 000	10 000	NC	10 000			28,77	S	292,50	5-oct.-21	ACD
TPCI.021	TPCI 6% 2016-2028	10 000	9 999	NC	9 999			24,66	A	600,00	8-avr.-22	ACD
TPCI.022	TPCI 5.90% 2016 - 2026	10 000	10 000	NC	10 000			504,33	A	590,00	15-juin-21	ACD
TPCI.023	TPCI 5.90% 2016-2026	10 000	10 000	NC	10 000			253,78	A	590,00	17-nov.-21	ACD
TPCI.024	TPCI 6.25% 2017-2029	10 000	10 500	NC	10 500			39,28	S	312,50	30-sept.-21	ACD
TPCI.025	TPCI 5,95% 2017-2024 A (*)	10 000	10 000	NC	10 000			295,87	S	297,50	24-avr.-21	ACD
TPCI.026	TPCI 5,95% 2017-2024 B	10 000	9 950	NC	9 950			269,56	S	297,50	10-mai-21	ACD
TPCI.027	TPCI 6% 2017-2025	10 000	10 000	NC	10 000			189,56	S	300,00	29-juin-21	ACD
TPCI.028	TPCI 6% 2018 - 2026	10 000	10 300	NC	10 300			433,97	A	600,00	2-août-21	ACD
TPCI.029	TPCI 6% 2018-2026	10 000	10 300	NC	10 300			305,75	A	600,00	19-oct.-21	ACD
TPCI.030	TPCI 5,95% 2018-2025	10 000	10 000	NC	10 000			213,54	S	296,68	13-juin-21	ACD
TPCI.031	TPCI 5,75% 2019 - 2026	10 000	10 000	NC	10 000			483,63	A	575,00	20-juin-21	ACD
TPCI.032	TPCI 2,23% 2019-2026	10 000		NC				0,00	A	0,00	20-juin-21	ACD
TPCI.033	TPCI 5.75% 2019-2026	10 000	10 000	NC	10 000			53,56	A	575,00	20-mars-22	ACD
TPCI.034	TPCI 6% 2019-2029	10 000	10 000	NC	10 000			55,89	A	600,00	20-mars-22	ACD
TPCI.035	TPCI 5,75% 2019 -2026	10 000	10 200	NC	10 200			450,55	A	575,00	11-juil.-21	ACD
TPCI.036	TPCI 5,75% 2019- 2026	10 000	10 000	NC	10 000			385,96	A	575,00	21-août-21	ACD
TPCI.037	TPCI 5,80% 2019-2026	10 000	9 900	NC	9 900			222,47	A	580,00	4-déc.-21	ACD
TPCI.038	TPCI 5,75% 2019-2026	10 000	10 000	NC	10 000			220,55	A	575,00	4-déc.-21	ACD
TPCI.039	TPCI 5,75% 2019 - 2026	10 000	10 500	NC	10 500			296,16	A	575,00	17-oct.-21	ACD
TPCI.040	TPCI 5,75% 2019-2026	10 000	10 000	NC	10 000			162,26	A	575,00	10-janv.-22	ACD
TPCI.041	TPCI 5,80% 2020-2027	10 000	10 700	NC	10 700			85,81	A	580,00	28-févr.-22	ACD
TPCI.042	TPCI 5,90% 2020-2030	10 000	10 300	NC	10 300			87,29	A	590,00	28-févr.-22	ACD
TPCI.043	TPCI 5,90% 2020 - 2030 (*)	10 000	10 500	NC	10 500			590,00	A	590,00	23-avr.-21	ACD
TPCI.044	TPCI 5,80% 2020 - 2027 (*)	10 000	10 000	NC	10 000			580,00	A	580,00	23-avr.-21	ACD
TPCI.045	TPCI 5,80% 2020-2027	10 000	10 000	NC	10 000			494,19	A	580,00	16-juin-21	ACD
TPCI.046	TPCI 5,90% 2020-2030	10 000	10 300	NC	10 300			502,71	A	590,00	16-juin-21	ACD
TPCI.047	TPCI 5,80% 2020-2027	10 000	10 000	NC	10 000			494,19	A	580,00	16-juin-21	ACD
TPCI.048	TPCI 5,80% 2020- 2027	10 000	10 000	NC	10 000			425,86	A	580,00	29-juil.-21	ACD
TPCI.049	TPCI 5,90% 2020- 2030	10 000	10 085	NC	10 085			433,21	A	590,00	29-juil.-21	ACD
TPCI.050	TPCI 5,90% 2020-2030	10 000	10 000	NC	10 000			384,71	A	590,00	28-août-21	ACD
TPCI.051	TPCI 5,80% 2020-2027	10 000	10 000	NC	10 000			322,58	A	580,00	2-oct.-21	ACD
TPCI.052	TPCI 5,90% 2020-2030	10 000	10 300	NC	10 300			328,14	A	590,00	2-oct.-21	ACD
TPCI.053	TPCI 5,80% 2020-2027	10 000	10 000	NC	10 000			281,26	A	580,00	28-oct.-21	ACD
TPCI.054	TPCI 5,90% 2020-2030	10 000	10 000	NC	10 000			286,11	A	590,00	28-oct.-21	ACD
TPCI.055	TPCI 5,80% 2020-2027	10 000	10 000	NC	10 000			190,68	A	580,00	24-déc.-21	ACD

vendredi 23 avril 2021

TPCI.O56	TPCI 5,90% 2020-2030	10 000	10 000	NC	10 000			193,97	A	590,00	24-déc.-21	ACD
TPCI.O57	TPCI 5,80% 2020-2027	10 000	10 000	NC	10 000			244,71	A	580,00	20-nov.-21	ACD
TPNE.O1	TRESOR PUBLIC DU NIGER 6,50% 2019-2026	10 000	10 500	NC	10 500			46,30	A	650,00	28-mars-22	ACD
TPNE.O2	TRESOR PUBLIC DU NIGER 6,50% 2019 - 2026	10 000	10 700	10 700	10 700	1 187	12 586 100	471,92	A	650,00	1-août-21	ACD
TPNE.O3	TRESOR PUBLIC DU NIGER 6,5% 2020-2027	10 000	10 300	NC	10 300			473,70	A	650,00	31-juil.-21	ACD
TOTAL								1 313		13 853 900		

OBLIGATIONS REGIONALES

BIDC.O4	BIDC-EBID 6.10% 2017-2027	8 750	8 750	NC	8 750			454,78	A	533,75	16-juin-21	ACD
BIDC.O5	BIDC-EBID 6,40% 2019-2026	10 000	10 500	NC	10 500			178,56	S	320,00	12-juil.-21	ACD
BOAD.O12	BOAD 5.95% 2014-2021	10 000	10 000	NC	10 000			192,36	A	595,00	26-déc.-21	ACD
CRRH.O1	CRRH-UEMOA 6.10% 2012-2022	10 000	9 925	NC	9 925			116,27	S	305,00	13-août-21	AC
CRRH.O2	CRRH-UEMOA 6.10% 2012-2024	10 000	10 000	NC	10 000			161,77	S	305,00	17-juil.-21	AC
CRRH.O3	CRRH-UEMOA 6% 2013-2023 (*)	10 000	10 000	NC	10 000			295,05	S	300,00	26-avr.-21	AC
CRRH.O4	CRRH-UEMOA 6% 2014-2024	10 000	9 975	NC	9 975			187,91	S	300,00	30-juin-21	AC
CRRH.O5	CRRH-UEMOA 5.85% 2015-2025	10 000	10 000	NC	10 000			174,70	S	290,10	4-juil.-21	AC
CRRH.O6	CRRH-UEMOA 5.85% 2016-2026	10 000	10 000	NC	10 000			177,76	S	292,50	3-juil.-21	ACD
CRRH.O7	CRRH-UEMOA 5.95% 2017-2029	7 500	7 499	NC	7 499.25			193,54	S	223,13	17-mai-21	AC
CRRH.O8	CRRH-UEMOA 5.95% 2018-2030	8 333	8 313	NC	8 313.33			167,55	S	247,92	21-juin-21	AC
CRRH.O9	CRRH-UEMOA 6.05% 2018-2033	8 667	8 667	NC	8 667			177,18	S	262,17	21-juin-21	AC
TOTAL								0		0		

OBLIGATIONS PRIVEES

BHSN.O1	DIASPORA BONDS BHS 6,25% 2019-	10 000	9 970	9 975	9 975	388	3 870 100	179,29	S	315,07	10-juil.-21	ACD
FNSBC.O1	FCTC NSIA BANQUE 7 % 2020-2025	8 889	8 889	8 888	8 888.89	28	248 889	62,96	T	152,44	16-juin-21	ACD
PADS.O3	PAD 6,60% 2020-2027	10 000	10 000	NC	10 000			7,21	S	330,00	19-oct.-21	ACD
SIFC.O1	SIFCA 6.90% 2013-2021	10 000	10 000	NC	10 000			477,97	A	676,20	8-août-21	ACD
SNLC.O1	SENELEC 6,50% 2018-2025	8 000	8 240	NC	8 240			38,15	S	260,00	27-sept.-21	AC
SNTS.O2	SONATEL 6,50% 2020-2027	10 000	10 000	NC	10 000			162,38	S	302,99	16-juil.-21	ACD
TOTAL								416		4 118 989		

SUKUK ET TITRES ASSIMILES

SUKCI.S2	SUKUK CI 5.75% 2016-2023	10 000	10 300	NC	10 300			75,07	S	293,89	7-sept.-21	ACD
SUKSN.S2	SUKUK SN 6% 2016-2026	10 000	10 400	NC	10 400			145,00	S	301,67	26-juil.-21	ACD
SUKTG.S1	SUKUK TG 6.5% 2016-2026	10 000	10 300	NC	10 300			133,54	S	371,86	17-août-21	ACD
TOTAL								0		0		
TOTAL - Marché des obligations								1 729		17 972 889		

Légende :
 (##) (*) Ex-Coupon couru (##)Cours de référence amorti / Coupon couru Ex-c (#)Ex-marge de profits
 Cours du jour: Ouv.: Ouverture Clôt.: Clôture Moy.: Moyen
 Type Amort: Type d'Amortissement IF: In Fine AC: Amortissement Constant AD: Amortissement Dégressif ACD: Amortissement Constant Différé
 Période: Périodicité de paiement des coupons A: Annuelle S: Semestrielle T: Trimestrielle
 Eché.: Échéance de paiement des intérêts
 Mentions: NC: Non Coté Ex-c: Ex-coupon ou Ex-droit SP: Suspendu

INFORMATIONS

OPERATIONS EN COURS

Emetteur	Opération
ECOBANK CI	Paiement de dividendes de 294,3 FCFA net par action, le 06/05/2021
BANK OF AFRICA BN	Paiement de dividendes de 436 FCFA net par action, le 20/05/2021
BANK OF AFRICA NG	Paiement de dividendes de 429,66 FCFA net par action, le 06/05/2021
BANK OF AFRICA BF	Paiement de dividendes de 370 FCFA net par action, le 03/05/2021

AVIS

Entité	N°	Nature	Objet
BRVM	059-2021	Païement Intérêts et remboursement	Païement des intérêts annuels et remboursement partiel du capital - ETAT DU MALI 6,20% 2016-2023

COMMUNIQUES

Emetteur	N°	Nature	Objet
NESTLE CI	20210423-2	Rapport d'activités du 1er trimestre	Rapport d'activité au 1er trimestre 2021 - NESTLE CI
SODECI	20210423-1	Etats financiers	Etats Financiers - Exercice 2020 - SODECI (Annule et remplace le précédent)
SAPH CI	20210423	Etats financiers	Etats Financiers - Exercice 2020 - SAPH CI

QUANTITES RESIDUELLES

MARCHE DES ACTIONS

Symbole	Titre	Quantité résiduelle à l'achat	Cours Achat / Vente		Quantité résiduelle à la vente	Cours de Référence
ABJC	SERVAIR ABIDJAN CI	7	950	/		950
BICC	BICI CI	65	5,220	/	5,300	5 300
BNBC	BERNABE CI	1 786	625	/	670	841 630
BOAB	BANK OF AFRICA BN	20	3,925	/	3,980	366 4 000
BOABF	BANK OF AFRICA BF	2	3,850	/	3,900	1 970 3 900
BOAC	BANK OF AFRICA CI	6	3,760	/	3,795	10 3 800
BOAM	BANK OF AFRICA ML	2	1,245	/	1,260	254 1 245
BOAN	BANK OF AFRICA NG	13	3,910	/	3,980	800 3 980
BOAS	BANK OF AFRICA SENEGAL	190	1,565	/	1,570	599 1 570
CABC	SICABLE CI	10	1,215	/	1,240	609 1 240
CBIBF	CORIS BANK INTERNATIONAL	1 080	7,355	/	7,490	197 7 490
CFAC	CFAO MOTORS CI	323	425	/	435	3 270 435
CIEC	CIE CI	166	1,600	/		1 600
ECOC	ECOBANK COTE D'IVOIRE	27	3,500	/	3,600	476 3 600
ETIT	ECOBANK TRANS. INCORP. TG			/	Marché	14 400 937 13
FTSC	FILTISAC CI	60 524	Marché	/		1 565
NEIC	NEI-CEDA CI	467	Marché	/		170
NSBC	NSIA BANQUE COTE D'IVOIRE	79	3,605	/	3,800	5 3 605
NTLC	NESTLE CI	195 644	Marché	/		720
ONTBF	ONATEL BF	678	3,450	/	3,480	1 495 3 480
ORGT	ORAGROUP TOGO	1 040	3,700	/	4,000	735 4 000
PALC	PALM CI	92	3,500	/	3,600	34 3 600
PRSC	TRACTAFRIC MOTORS CI	10	2,050	/		2 020
SAFC	SAFCA CI	413	175	/		175
SCRC	SUCRIVOIRE	1 134	605	/		610
SDCC	SODE CI	4	3,200	/	3,440	1 394 3 440
SDSC	BOLLORE	82	1,385	/	1,400	89 1 385
SEMC	CROWN SIEM CI	1 145	215	/		200
SGBC	SOCIETE GENERALE COTE D'IVOIRE	608	8,025	/	8,095	20 8 100
SHEC	VIVO ENERGY CI	1 249	580	/	590	39 446 585
SIBC	SOCIETE IVOIRIENNE DE BANQUE	375	3,075	/	3,190	235 3 190
SICC	SICOR CI	69	1,140	/		1 140
SIVC	AIR LIQUIDE CI	806	195	/	200	1 404 200
SLBC	SOLIBRA CI	11	62,000	/		62 000
SMBC	SMB CI	749	6,250	/	6,695	2 6 695
SNTS	SONATEL SN	4 689	13,550	/	13,795	59 13 795
SOGC	SOGB CI	10	2,750	/	2,875	702 2 875
SPHC	SAPH CI	232	2,400	/	2,405	214 2 400
STAC	SETAO CI	234	280	/	295	1 799 280
STBC	SITAB CI	59	Marché	/		975
SVOC	MOVIS CI			/		2 395
TTLC	TOTAL CI	764	1,275	/	1,290	1 145 1 275
TTLS	TOTAL SN	89	1,270	/	1,285	218 1 270
TTRC	TRITURAF CI-Ste en Liquidation			/		490
UNLC	UNILEVER CI			/		4 085
UNXC	UNIWAX CI	90	1,000	/	1,030	245 1 030

QUANTITES RESIDUELLES

MARCHE DES DROITS

Symbole	Titre	Quantité résiduelle à l'achat	Cours Achat / Vente	Quantité résiduelle à la vente	Cours de Référence
---------	-------	-------------------------------	---------------------	--------------------------------	--------------------

TROISIEME COMPARTIMENT - BRVM PETITES CAPITALISATIONS

Symbole	Titre	Quantité résiduelle à l'achat	Cours Achat / Vente	Quantité résiduelle à la vente	Cours de Référence
---------	-------	-------------------------------	---------------------	--------------------------------	--------------------

QUANTITES RESIDUELLES

MARCHE DES OBLIGATIONS

Symbole	Titre	Quantité résiduelle à l'achat	Cours Achat / Vente	Quantité résiduelle à la vente	Cours de Référence
BHSN.01	DIASPORA BONDS BHS 6,25% 2019-		/ 9,975	452	9 975
FNSBC.01	FCTC NSIA BANQUE 7 % 2020-2025		/ 8,888.89	239	8 889
PADS.03	PAD 6,60% 2020-2027		/		10 000
SIFC.01	SIFCA 6.90% 2013-2021		/		10 000
SNLC.01	SENELEC 6,50% 2018-2025		/		8 240
SNTS.02	SONATEL 6,50% 2020-2027		/		10 000
EOM.01	ETAT DU MALI 6.20% 2016-2023		/		4 999
EOM.02	Etat du Mali 6.50% 2017-2024		/		6 000
EOM.03	ETAT DU MALI 6,50 % 2018-2025		/		10 000
EOM.04	ETAT DU MALI 6,50% 2019-2027		/		10 000
EOM.05	ETAT DU MALI 6,50% 2020-2028		/		10 000
EOM.06	ETAT DU MALI 6,50% 2020-2027		/		10 000
TPCI.056	TPCI 5,90% 2020-2030		/		10 000
TPCI.057	TPCI 5,80% 2020-2027		/		10 000
TPNE.01	TRESOR PUBLIC DU NIGER 6,50% 2019-2026		/		10 500
TPNE.02	TRESOR PUBLIC DU NIGER 6,50% 2019 - 2026		/		10 700
TPNE.03	TRESOR PUBLIC DU NIGER 6,5% 2020-2027		/		10 300
TPCI.050	TPCI 5,90% 2020-2030		/		10 000
TPCI.051	TPCI 5,80% 2020-2027		/		10 000
TPCI.052	TPCI 5,90% 2020-2030		/		10 300
TPCI.053	TPCI 5,80% 2020-2027		/		10 000
TPCI.054	TPCI 5,90% 2020-2030		/		10 000
TPCI.055	TPCI 5,80% 2020-2027		/		10 000
TPCI.044	TPCI 5,80% 2020 - 2027		/		10 000
TPCI.045	TPCI 5,80% 2020-2027		/		10 000
TPCI.046	TPCI 5,90% 2020-2030		/		10 300
TPCI.047	TPCI 5,80% 2020-2027		/		10 000
TPCI.048	TPCI 5,80% 2020- 2027		/ 10,000	37	10 000
TPCI.049	TPCI 5,90% 2020- 2030		/		10 085
TPCI.038	TPCI 5,75% 2019-2026		/ 10,200	2	10 000
TPCI.039	TPCI 5,75% 2019 - 2026		/		10 500
TPCI.040	TPCI 5,75% 2019-2026		/		10 000
TPCI.041	TPCI 5,80% 2020-2027		/		10 700
TPCI.042	TPCI 5,90% 2020-2030		/ 10,000	357	10 300
TPCI.043	TPCI 5,90% 2020 - 2030		/		10 500
TPCI.032	TPCI 2,23% 2019-2026		/		10 000
TPCI.033	TPCI 5.75% 2019-2026		/		10 000
TPCI.034	TPCI 6% 2019-2029		/		10 000
TPCI.035	TPCI 5,75% 2019 -2026		/ 10,200	2	10 200
TPCI.036	TPCI 5,75% 2019- 2026		/		10 000
TPCI.037	TPCI 5,80% 2019-2026		/ 9,900	7 526	9 900
TPCI.026	TPCI 5,95% 2017-2024 B		/		9 950
TPCI.027	TPCI 6% 2017-2025		/		10 000
TPCI.028	TPCI 6% 2018 - 2026		/ 10,000	207	10 300
TPCI.029	TPCI 6% 2018-2026		/		10 300
TPCI.030	TPCI 5,95% 2018-2025		/		10 000
TPCI.031	TPCI 5,75% 2019 - 2026		/		10 000
TPCI.020	TPCI 5.85% 2015-2022		/ 10,000	1 000	10 000
TPCI.021	TPCI 6% 2016-2028		/ 10,000	95	9 999

vendredi 23 avril 2021

TPCI.O22	TPCI 5.90% 2016 - 2026		/			10 000
TPCI.O23	TPCI 5.90% 2016-2026		/			10 000
TPCI.O24	TPCI 6.25% 2017-2029		/			10 500
TPCI.O25	TPCI 5,95% 2017-2024 A		/			10 000
TPBJ.O2	TPBJ 6.50% 2018-2025		/	10,000	34	10 300
TPBJ.O3	TPBJ 6,50% 2020-2028		/			9 990
TPCI.O16	TPCI 6.55% 2014-2022		/			9 800
TPCI.O17	TPCI 3% 2014-2024		/			10 000
TPCI.O18	TPCI 5.85% 2014-2021		/			10 000
TPCI.O19	TPCI 5.99% 2015-2025		/			10 000
TPBF.O5	TPBF 6,50% 2017-2024		/			10 300
TPBF.O6	TPBF 6.50% 2018-2025		/			10 500
TPBF.O7	TPBF 6,50% 2018- 2025		/			10 000
TPBF.O8	TPBF 6,50% 2019-2027		/			10 000
TPBF.O9	TPBF 6,50% 2019 - 2027		/			10 300
TPBJ.O1	TPBJ 6.50% 2017-2027		/	10,300	8	10 300
EOS.O5	ETAT SENEGAL 6.50% 2013-2023		/			10 000
EOS.O6	ETAT SENEGAL 6.50% 2014-2021		/			2 060
EOS.O7	ETAT SENEGAL 6.30% 2015-2025		/			10 000
TPBF.O10	TPBF 6,50% 2020 - 2028		/			10 000
TPBF.O11	TPBF 6,50 % 2020-2028	50 000	Marché	/		10 000
TPBF.O4	TPBF 6.50% 2017-2027		/	10,000	100	10 000
BIDC.O4	BIDC-EBID 6.10% 2017-2027		/			8 750
BIDC.O5	BIDC-EBID 6,40% 2019-2026		/	10,000	9	10 500
BOAD.O12	BOAD 5.95% 2014-2021		/			10 000
CRRH.O1	CRRH-UEMOA 6.10% 2012-2022		/			9 925
CRRH.O2	CRRH-UEMOA 6.10% 2012-2024		/			10 000
CRRH.O3	CRRH-UEMOA 6% 2013-2023		/			10 000
CRRH.O4	CRRH-UEMOA 6% 2014-2024		/			9 975
CRRH.O5	CRRH-UEMOA 5.85% 2015-2025		/	10,000	1 005	10 000
CRRH.O6	CRRH-UEMOA 5.85% 2016-2026		/			10 000
CRRH.O7	CRRH-UEMOA 5.95% 2017-2029		/	7,500	20	7 499
CRRH.O8	CRRH-UEMOA 5.95% 2018-2030		/			8 313
CRRH.O9	CRRH-UEMOA 6.05% 2018-2033		/			8 667

SUKUK ET TITRES ASSIMILES

Symbole	Titre	Quantité résiduelle à l'achat	Cours Achat / Vente	Quantité résiduelle à la vente	Cours de Référence	
SUKCI.S2	SUKUK CI 5.75% 2016-2023		/		10 300	
SUKSN.S2	SUKUK SN 6% 2016-2026		/	10,000	94	10 400
SUKTG.S1	SUKUK TG 6.5% 2016-2026		/		10 300	

CALENDRIER DES ASSEMBLEES GENERALES

ANNEE : 2021

Société	Nature	Date	Heure	Lieu
SONATEL	Ordinaire	28/04/2021	10:00:00	Visioconférence
ONATEL BF	Ordinaire	27/04/2021	14:00:00	Hôtel SOPATEL SILMANDE, OUAGADOUGOU-BURKINA FASO
UNILEVER CI	Mixte	19/04/2021	08:00:00	Visioconférence
BANK OF AFRICA ML	Mixte	16/04/2021	09:30:00	Siège de la banque
BANK OF AFRICA SN	Ordinaire	16/04/2021	09:30:00	Immeuble Elan II au 2ème Etage, Almadies, Zone 12, Route de Ngor à Dakar
BANK OF AFRICA CI	Ordinaire	15/04/2021	10:00:00	Salle Jewels du Patronat Ivoirien (CGECI) sis à Abidjan Plateau, immeuble MDE
ECOBANK CI	Mixte	08/04/2021	10:00:00	Hôtel Radisson Blu, sis à Abidjan Port Bouët, route de l'aéroport international Felix Houphouët Boigny
BANK OF AFRICA BN	Ordinaire	08/04/2021	10:00:00	Hôtel GOLDEN TULIP à Cotonou
CORIS BANK INTERNATIONAL	Mixte	08/04/2021	09:00:00	Hôtel SOPATEL Silmandé SA, à Ouagadougou
BANK OF AFRICA NG	Ordinaire	07/04/2021	10:00:00	Centre de Formation de la BOA NIGER (BOA-Siège)
BANK OF AFRICA BF	Mixte	01/04/2021	10:00:00	Salle WANGO de LAICO HOTEL OUAGA 2000
SICABLE	Ordinaire	30/03/2021	10:00:00	L'hôtel TIAMA, à ABIDJAN
BANK OF AFRICA SN	Ordinaire	26/03/2021	09:30:00	Immeuble Elan II au 2ème Etage, Almadies, Zone 12, Route de Ngor à Dakar

L'actualité de la BRVM sur nos plateformes digitales

Infos BRVM

Pour recevoir les informations boursières par SMS, souscrivez :



Côte d'Ivoire : *430#
Bénin : *430*15#



Côte d'Ivoire : #139#
Burkina Faso : *310#



Côte d'Ivoire : *431#
Niger : *512*9#
Togo : *310#

Site web

www.brvm.org



Application Mobile

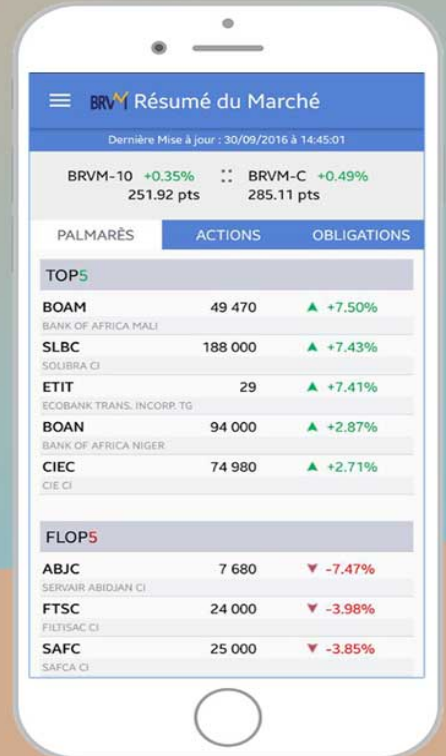

Disponible sur
 Google play

Disponible sur
 App Store

Nous suivre sur :

