

<b>BRVM 10</b>	<b>130,90</b>
Variation Jour	↑ 0,82 %
Variation annuelle	↑ 0,02 %



# BULLETIN OFFICIEL DE LA COTE

N° 87

mercredi 5 mai 2021

Site : www.brvm.org

<b>BRVM Composite</b>	<b>152,07</b>
Variation Jour	↑ 0,50 %
Variation annuelle	↑ 4,61 %

Evolution des indices

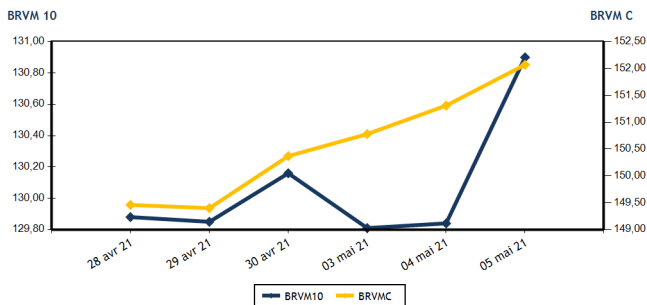

Volumes et valeurs transigés

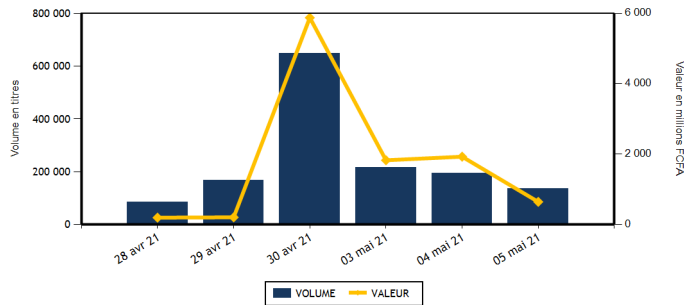

Actions	Niveau	Evol. Jour
Capitalisation boursière (FCFA)(Actions & Droits)	4 576 560 836 051	0,51 %
Volume échangé (Actions & Droits)	133 732	-29,10 %
Valeur transigée (FCFA) (Actions & Droits)	630 898 804	-66,20 %
Nombre de titres transigés	40	-2,44 %
Nombre de titres en hausse	18	-5,26 %
Nombre de titres en baisse	11	-15,38 %
Nombre de titres inchangés	11	22,22 %

Obligations	Niveau	Evol. Jour
Capitalisation boursière (FCFA)	6 300 906 052 547	0,00 %
Volume échangé	1 088	-81,61 %
Valeur transigée (FCFA)	10 861 550	-81,55 %
Nombre de titres transigés	8	14,29 %
Nombre de titres en hausse	0	-100,00 %
Nombre de titres en baisse	0	-
Nombre de titres inchangés	8	33,33 %

**PLUS FORTES HAUSSES**

Titres	Cours	Evol. Jour	Evol. annuelle
SITAB CI (STBC)	1 290	7,50 %	143,40 %
NESTLE CI (N TLC)	1 260	7,23 %	293,75 %
BANK OF AFRICA BF (BOABF)	3 750	7,14 %	0,00 %
SAFCA CI (SAFC)	235	6,82 %	-16,07 %
SETAO CI (STAC)	475	6,74 %	69,64 %

**PLUS FORTES BAISES**

Titres	Cours	Evol. Jour	Evol. annuelle
CIE CI (CIEC)	1 525	-7,29 %	1,67 %
PALM CI (PALC)	4 395	-5,99 %	95,33 %
SAPH CI (SPHC)	2 375	-3,38 %	69,64 %
VIVO ENERGY CI (SHEC)	560	-3,45 %	-6,67 %
BANK OF AFRICA ML (BOAM)	1 380	-0,72 %	22,67 %

**INDICES SECTORIELS**

Base = 100 au 14 juin 1999	Nombre de sociétés	Valeur	Evol. Jour	Evol. annuelle	Volume	Valeur	PER moyen
BRVM - INDUSTRIE	12	52,25	3,40 %	44,14 %	38 055	51 833 725	12,11
BRVM - SERVICES PUBLICS	4	433,77	-0,17 %	5,68 %	40 978	527 204 270	8,62
BRVM - FINANCES	15	58,95	0,96 %	-1,73 %	31 759	26 255 804	11,01
BRVM - TRANSPORT	2	351,25	6,13 %	-7,25 %	174	234 985	5,81
BRVM - AGRICULTURE	5	135,43	-3,77 %	56,49 %	5 918	15 451 215	8,90
BRVM - DISTRIBUTION	7	206,25	0,03 %	-8,91 %	9 361	6 362 480	10,50
BRVM - AUTRES SECTEURS	1	586,09	6,74 %	69,64 %	7 487	3 556 325	2,75
BRVM - PETITES CAPITALISATIONS	-	-	-	-	-	-	-

Indicateurs	1er et 2è Comp.	BRVM PC
PER moyen du marché	9,23	
Taux de rendement moyen du marché	7,52	
Taux de rentabilité moyen du marché	12,99	
Nombre de sociétés cotées	46	
Nombre de lignes obligataires	86	
Volume moyen annuel par séance	172 264,00	
Valeur moyenne annuelle par séance	1 079 204 304,29	

Indicateurs	1er et 2è Comp.	BRVM PC
Ratio moyen de liquidité	0,46	
Ratio moyen de satisfaction	30,42	
Ratio moyen de tendance	6 548,97	
Ratio moyen de couverture	1,53	
Taux de rotation moyen du marché	0,01	
Prime de risque du marché	4,94	
Nombre de SGI participantes	26	

**Définitions**

Volume moyen annuel par séance = Valeur annuel échangé / nombre de séances  
 Valeur moyenne annuelle par séance = Valeur annuelle échangée / nombre de séances  
 Ratio moyen de liquidité = Moyenne des ratios de liquidité (Titres échangés / Volume des ordres de vente)  
 Ratio moyen de satisfaction = Moyenne des ratios de satisfaction (Titres échangés / Volume des ordres d'achat)  
 Ratio moyen de tendance = Moyenne des ratios de tendance (Volume des ordres d'achat / Volume des ordres de vente)  
 Ratio moyen de couverture = Moyenne des ratios de couverture (Volume des ordres de vente / Volume des ordres d'achat)

Taux moyen de rotation = moyenne des taux de rotation des actions cotées (volume transigé / capi flottante)  
 PER moyen du marché = moyenne des PER des actions cotées ayant un PER positif  
 Taux de rendement moyen = moyenne des taux de rendement des actions cotées ayant distribué un dividende  
 Taux de rentabilité moyen = moyenne des taux de rentabilité des actions cotées  
 Prime de risque du marché = (1 / le PER moyen du marché) - le taux de référence actuel des emprunts d'Etat



BRVM - BOURSE REGIONALE DES VALEURS MOBILIERES  
 BRVM - Société Anonyme au capital de 3.062.040.000 CFA - RC : CI - ABJ - 1997 - B - 208435 - CC : 9819725 - E  
 Siège Social : Abidjan - CÔTE D'IVOIRE. Adresse : 18, Rue Joseph ANOMA (Rue des Banques) - Abidjan  
 Tél : +225 20 32 66 85 / 86, Fax : +225 20 32 66 84, Mail : brvm@brvm.org, Site Web : www.brvm.org

**MARCHE DES ACTIONS**

Symbole	Titre	Cours Précédent	Cours du jour		Variation jour	Séance de cotation		Cours Référence	Variation de l'année précédente	Dernier dividende payé		Rdt. Net	PER
			Ouv.	Clôt.		Volume	Valeur			Montant net	Date		
<b>SECTEUR - INDUSTRIE</b>		<b>52,25</b>	<b>points</b>	<b>↑</b>	<b>3,40 %</b>								
CABC	SICABLE CI	1 250	1 250	1 245	-0,40 %	5 763	7 191 115	1 245	23,27 %	75,00	29-juil.-20	6,02 %	6,32
FTSC	FILTISAC CI	1 820	1 815	1 815	-0,27 %	9 833	17 702 475	1 815	12,73 %	125,00	6-août-20	6,89 %	7,21
NEIC	NEI-CEDA CI	260	275	275	5,77 %	8 991	2 409 415	275	19,57 %	9,00	28-juin-01		5,97
NTLC	NESTLE CI	1 175	1 260	1 260	7,23 %	84	105 840	1 260	293,75 %	31,50	12-août-11		1,33
SEMC	CROWN SIEM CI	315	335	335	6,35 %	2 601	871 335	335	67,50 %	16,92	29-sept.-17		12,22
SIVC	AIR LIQUIDE CI	220	220	220	0,00 %	135	31 200	220	18,92 %	63,00	29-sept.-17		
SLBC	SOLIBRA CI	62 000	62 000	66 000	6,45 %	50	3 132 000	66 000	29,67 %	1 368,00	6-juin-19		6,20
SMBC	SMB CI	6 450	6 300	6 435	-0,23 %	1 764	11 292 885	6 435	108,93 %	450,00	30-août-19		5,34
STBC	SITAB CI	1 200	1 290	1 290	7,50 %	1	1 290	1 290	143,40 %	206,20	19-juin-17		2,71
TTRC	TRITURAF CI-Ste en Liquidation	490	SP	SP	0,00 %			490	0,00 %	1 440,00	19-juil.-02		
UNLC	UNILEVER CI	4 390	NC	NC	0,00 %			4 390	5,40 %	1 233,00	9-juil.-12		
UNXC	UNIWAX CI	1 100	1 020	1 100	0,00 %	8 833	9 096 170	1 100	10,00 %	181,80	11-juil.-19		61,73
<b>TOTAL</b>						<b>38 055</b>	<b>51 833 725</b>						<b>12,11</b>
<b>SECTEUR - SERVICES PUBLICS</b>		<b>433,77</b>	<b>points</b>	<b>↓</b>	<b>-0,17 %</b>								
CIEC	CIE CI	1 645	1 595	1 525	-7,29 %	1 720	2 722 540	1 525	1,67 %	104,98	5-août-20	6,88 %	13,07
ONTBF	ONATEL BF	3 395	3 400	3 450	1,62 %	1 785	6 088 720	3 450	20,42 %	387,17	10-juin-20	11,22 %	7,56
SDCC	SODE CI	3 300	3 300	3 300	0,00 %	581	1 917 300	3 300	10,37 %	292,50	25-sept.-20	8,86 %	6,89
SNTS	SONATEL SN	14 000	14 000	14 000	0,00 %	36 892	516 475 710	14 000	3,70 %	1 225,00	20-mai-20	8,75 %	6,96
<b>TOTAL</b>						<b>40 978</b>	<b>527 204 270</b>						<b>8,62</b>
<b>SECTEUR - FINANCES</b>		<b>58,95</b>	<b>points</b>	<b>↑</b>	<b>0,96 %</b>								
BICC	BICI CI	5 450	NC	NC	0,00 %			5 450	-18,41 %	182,90	17-juil.-19		19,44
BOAB	BANK OF AFRICA BN	4 000	4 000	4 000	0,00 %	1 082	4 328 000	4 000	8,25 %	436,00	15-mai-20	10,90 %	6,09
BOABF	BANK OF AFRICA BF	3 500	3 750	3 750	7,14 %	201	744 750	3 750	0,00 %	370,00	3-mai-21	9,87 %	4,69
BOAC	BANK OF AFRICA CI	3 840	3 840	3 890	1,30 %	492	1 911 680	3 890	5,85 %	315,00	15-juin-20	8,10 %	5,47
BOAM	BANK OF AFRICA ML	1 390	1 390	1 380	-0,72 %	2 053	2 833 870	1 380	22,67 %	271,00	15-mai-19		40,35
BOAN	BANK OF AFRICA NG	3 790	3 700	3 700	-2,37 %	1 639	6 032 560	3 700	5,71 %	429,66	6-mai-21	11,61 %	6,48
BOAS	BANK OF AFRICA SENEGAL	1 585	1 600	1 600	0,95 %	215	344 000	1 600	7,02 %	161,00	19-juin-20	10,06 %	5,01
CBIBF	CORIS BANK INTERNATIONAL	8 400	8 300	8 400	0,00 %	266	2 207 900	8 400	3,70 %	420,00	8-juil.-20	5,00 %	7,82
ECOC	ECOBANK COTE D'IVOIRE	3 345	3 535	3 500	4,63 %	743	2 528 585	3 500	-10,14 %	294,30	6-mai-21	8,41 %	6,42
ETIT	ECOBANK TRANS. INCORP. TG	13	13	13	0,00 %	23 768	308 984	13	0,00 %	1,21	28-avr.-17		4,35
NSBC	NSIA BANQUE COTE D'IVOIRE	4 150	4 150	4 150	0,00 %	2	8 300	4 150	-30,83 %	77,69	27-juil.-20	1,87 %	7,54
ORGT	ORAGROUP TOGO	4 080	4 070	4 070	-0,25 %	10	40 700	4 070	-1,93 %	59,52	17-juil.-20	1,46 %	29,93
SAFC	SAFCA CI	220	220	235	6,82 %	55	12 475	235	-16,07 %	23,04	29-juil.-11		
SGBC	SOCIETE GENERALE COTE D'IVOIRE	8 200	8 200	8 200	0,00 %	219	1 795 800	8 200	1,30 %	273,00	29-juil.-20	3,33 %	5,27
SIBC	SOCIETE IVOIRIENNE DE BANQUE	3 100	3 120	3 200	3,23 %	1 014	3 158 200	3 200	18,52 %	270,00	19-juin-20	8,44 %	5,29
<b>TOTAL</b>						<b>31 759</b>	<b>26 255 804</b>						<b>11,01</b>
<b>SECTEUR - TRANSPORT</b>		<b>351,25</b>	<b>points</b>	<b>↑</b>	<b>6,13 %</b>								
SDSC	BOLLORE	1 350	1 350	1 435	6,30 %	174	234 985	1 435	-7,42 %	100,00	18-déc.-20	6,97 %	5,81
SVOC	MOVIS CI	2 395	SP	SP	0,00 %			2 395	0,00 %	270,00	5-juil.-99		

TOTAL	174	234 985	5,81
-------	-----	---------	------

**MARCHE DES ACTIONS**

Symbole	Titre	Cours Précédent	Cours du jour		Variation jour	Séance de cotation		Cours Référence	Variation de l'année précédente	Dernier dividende payé		Rdt. Net	PER
			Ouv.	Clôt.		Volume	Valeur			Montant net	Date		
<b>SECTEUR - AGRICULTURE</b>		<b>135,43</b>	<b>points</b>		<b>↓</b>	<b>-3,77 %</b>							
PALC	PALM CI	4 675	4 410	4 395	-5,99 %	889	3 867 905	4 395	95,33 %	253,47	24-sept.-18		19,29
SCRC	SUCRIVOIRE	750	750	750	0,00 %	471	352 250	750	50,00 %	72,00	28-sept.-18		8,22
SICC	SICOR CI	1 140	NC	NC	0,00 %			1 140	-7,32 %	1 919,00	25-sept.-00		0,69
SOGC	SOGB CI	2 900	2 900	2 885	-0,52 %	903	2 520 400	2 885	22,77 %	126,00	15-juil.-20	4,37 %	8,14
SPHC	SAPH CI	2 510	2 510	2 375	-5,38 %	3 655	8 710 660	2 375	69,64 %	78,00	27-sept.-18		8,13
<b>TOTAL</b>						<b>5 918</b>	<b>15 451 215</b>						<b>8,90</b>
<b>SECTEUR - DISTRIBUTION</b>		<b>206,25</b>	<b>points</b>		<b>↑</b>	<b>0,03 %</b>							
ABJC	SERVAIR ABIDJAN CI	950	1 000	1 000	5,26 %	188	188 000	1 000	-19,35 %	164,96	30-sept.-19		
BNBC	BERNABE CI	740	740	750	1,35 %	1 562	1 156 400	750	25,00 %	45,00	19-juil.-19		7,44
CFAC	CFAO MOTORS CI	415	NC	NC	0,00 %			415	15,28 %	26,07	25-août-20	6,28 %	14,32
PRSC	TRACTAFRIC MOTORS CI	2 300	2 400	2 310	0,43 %	48	114 300	2 310	5,24 %	159,30	1-sept.-20	6,90 %	12,69
SHEC	VIVO ENERGY CI	580	570	560	-3,45 %	6 620	3 673 670	560	-6,67 %	63,90	26-nov.-20	11,41 %	
TTLC	TOTAL CI	1 300	1 315	1 310	0,77 %	418	547 610	1 310	-17,61 %	113,51	25-sept.-20	8,67 %	10,79
TTLS	TOTAL SN	1 300	1 300	1 300	0,00 %	525	682 500	1 300	-27,78 %	105,30	22-déc.-20	8,10 %	7,27
<b>TOTAL</b>						<b>9 361</b>	<b>6 362 480</b>						<b>10,50</b>
<b>AUTRES SECTEURS</b>		<b>586,09</b>	<b>points</b>		<b>↑</b>	<b>6,74 %</b>							
STAC	SETAO CI	445	475	475	6,74 %	7 487	3 556 325	475	69,64 %				2,75
<b>TOTAL</b>						<b>7 487</b>	<b>3 556 325</b>						<b>2,75</b>
<b>TOTAL - Marché des actions</b>						<b>133 732</b>	<b>630 898 804</b>						

**MARCHE DES DROITS**

Symbole	Titre	Cours Précédent	Cours du jour		Variation jour	Séance de cotation		Cours Référence	Variation depuis l'origine	Parité	Periode de négociation	
			Ouv.	Clôt.		Volume	Valeur				Début	fin
<b>TOTAL</b>												
<b>TOTAL - Marché des droits</b>												

**TROISIEME COMPARTIMENT - BRVM PETITES CAPITALISATIONS**

Symbole	Titre	Cours Précédent	Cours du jour		Variation jour	Séance de cotation		Cours Référence	Variation depuis l'origine
			Ouv.	Clôt.		Volume	Valeur		
<b>TOTAL</b>									
<b>TOTAL - 3ème Compartiment - BRVM PC</b>									

**Légende:**  
 (#) Fractionnement du titre - Valeur théorique  
 Cours du jour: Ouv.: Ouverture Clôt.: Clôture Moy.: Moyen  
 Mentions : NC: Non Coté Ex-c: Ex-coupon Ex-d: Ex-droit SP: Suspendu Val-T: Valeur Théorique  
 PER = Cours / BNPA selon les données disponibles Rdt. Net: Rendement net (DNPA / Cours)  
 Comp.: 1 - Premier Compartiment 2 - Second Compartiment 3 - Compartiment de croissance  
 Ratio de liquidité = Titres échangés / Volume des ordres de vente  
 : Progression de l'indice sectoriel : Stabilité de l'indice sectoriel : Recul de l'indice sectorie

MARCHE DES OBLIGATIONS

Symbole	Titre	Valeur nominale	Cours Précédent	Cours du jour	Cours Référence	Séance de cotation		Coupon couru	Coupon d'intérêt		Type Amort	
						Volume	Valeur	Période	Montant net	Eché.		
<b>OBLIGATIONS D'ETAT</b>												
EOM.01	ETAT DU MALI 6.20% 2016-2023	4 999	4 999	NC	4 999			294,65	A	309,94	23-mai-21	ACD
EOM.02	Etat du Mali 6.50% 2017-2024	6 000	6 000	NC	6 000			16,03	A	390,00	20-avr.-22	AC
EOM.03	ETAT DU MALI 6,50 % 2018-2025	10 000	10 000	NC	10 000			377,53	A	650,00	5-oct.-21	AC
EOM.04	ETAT DU MALI 6,50% 2019-2027	10 000	10 000	NC	10 000			528,90	A	650,00	12-juil.-21	AC
EOM.05	ETAT DU MALI 6,50% 2020-2028	10 000	10 000	NC	10 000			69,45	A	650,00	27-mars-22	ACD
EOM.06	ETAT DU MALI 6,50% 2020-2027	10 000	10 500	NC	10 500			277,81	A	650,00	30-nov.-21	AC
EOS.05	ETAT SENEGAL 6.50% 2013-2023	10 000	10 000	NC	10 000			172,38	S	325,00	29-juil.-21	ACD
EOS.06	ETAT SENEGAL 6.50% 2014-2021	2 000	2 060	NC	2 060			57,10	S	65,00	27-mai-21	ACD
EOS.07	ETAT SENEGAL 6.30% 2015-2025	10 000	10 000	NC	10 000			277,89	S	312,41	25-mai-21	ACD
TPBF.010	TPBF 6,50% 2020 - 2028	10 000	10 000	NC	10 000			81,25	S	325,00	20-sept.-21	ACD
TPBF.011	TPBF 6,50 % 2020-2028	10 000	10 000	NC	10 000			208,29	S	325,00	9-juil.-21	ACD
TPBF.04	TPBF 6.50% 2017-2027	10 000	10 000	NC	10 000			167,40	S	322,33	31-juil.-21	ACD
TPBF.05	TPBF 6,50% 2017-2024	10 000	10 300	10 300	10 300	141	1 411 500	226,79	S	325,00	29-juin-21	ACD
TPBF.06	TPBF 6.50% 2018-2025	10 000	10 500	NC	10 500			268,17	S	323,22	5-juin-21	ACD
TPBF.07	TPBF 6,50% 2018- 2025	10 000	10 000	NC	10 000			307,04	S	325,00	15-mai-21	AC
TPBF.08	TPBF 6,50% 2019-2027	(*) 10 000	10 000	NC	10 000			320,55	S	322,33	6-mai-21	ACD
TPBF.09	TPBF 6,50% 2019 - 2027	10 000	10 300	NC	10 300			47,95	S	325,00	8-oct.-21	ACD
TPBJ.01	TPBJ 6.50% 2017-2027	10 000	10 300	10 300	10 300	16	161 500	49,86	A	650,00	7-avr.-22	ACD
TPBJ.02	TPBJ 6.50% 2018-2025	10 000	10 300	NC	10 300			281,91	S	325,00	29-mai-21	ACD
TPBJ.03	TPBJ 6,50% 2020-2028	10 000	9 990	NC	9 990			450,55	A	650,00	25-août-21	AC
TPCI.016	TPCI 6.55% 2014-2022	10 000	9 800	NC	9 800			628,08	A	655,00	20-mai-21	ACD
TPCI.017	TPCI 3% 2014-2024	10 000	10 000	NC	10 000			112,91	S	150,00	19-juin-21	ACD
TPCI.018	TPCI 5.85% 2014-2021	10 000	10 000	NC	10 000			220,18	S	292,50	19-juin-21	ACD
TPCI.019	TPCI 5.99% 2015-2025	10 000	10 000	NC	10 000			584,23	A	599,00	14-mai-21	ACD
TPCI.020	TPCI 5.85% 2015-2022	10 000	9 800	NC	9 800			47,95	S	292,50	5-oct.-21	ACD
TPCI.021	TPCI 6% 2016-2028	10 000	9 999	NC	9 999			44,38	A	600,00	8-avr.-22	ACD
TPCI.022	TPCI 5.90% 2016 - 2026	10 000	10 000	NC	10 000			523,73	A	590,00	15-juin-21	ACD
TPCI.023	TPCI 5.90% 2016-2026	10 000	10 000	NC	10 000			273,18	A	590,00	17-nov.-21	ACD
TPCI.024	TPCI 6.25% 2017-2029	10 000	10 500	NC	10 500			59,77	S	312,50	30-sept.-21	ACD
TPCI.025	TPCI 5,95% 2017-2024 A	10 000	10 000	NC	10 000			17,88	S	297,50	24-oct.-21	ACD
TPCI.026	TPCI 5,95% 2017-2024 B	10 000	9 950	NC	9 950			289,28	S	297,50	10-mai-21	ACD
TPCI.027	TPCI 6% 2017-2025	10 000	10 000	NC	10 000			209,34	S	300,00	29-juin-21	ACD
TPCI.028	TPCI 6% 2018 - 2026	10 000	10 300	NC	10 300			453,70	A	600,00	2-août-21	ACD
TPCI.029	TPCI 6% 2018-2026	10 000	10 300	10 300	10 300	75	751 500	325,48	A	600,00	19-oct.-21	ACD
TPCI.030	TPCI 5,95% 2018-2025	10 000	10 000	NC	10 000			233,11	S	296,68	13-juin-21	ACD
TPCI.031	TPCI 5,75% 2019 - 2026	10 000	10 000	NC	10 000			502,53	A	575,00	20-juin-21	ACD
TPCI.032	TPCI 2,23% 2019-2026	10 000		NC				0,00	A	0,00	20-juin-21	ACD
TPCI.033	TPCI 5.75% 2019-2026	10 000	9 850	NC	9 850			72,47	A	575,00	20-mars-22	ACD
TPCI.034	TPCI 6% 2019-2029	10 000	10 000	NC	10 000			75,62	A	600,00	20-mars-22	ACD
TPCI.035	TPCI 5,75% 2019 -2026	10 000	10 200	NC	10 200			469,45	A	575,00	11-juil.-21	ACD
TPCI.036	TPCI 5,75% 2019- 2026	10 000	10 000	NC	10 000			404,86	A	575,00	21-août-21	ACD
TPCI.037	TPCI 5,80% 2019-2026	10 000	9 900	NC	9 900			241,53	A	580,00	4-déc.-21	ACD
TPCI.038	TPCI 5,75% 2019-2026	10 000	10 000	10 000	10 000	13	130 000	239,45	A	575,00	4-déc.-21	ACD
TPCI.039	TPCI 5,75% 2019 - 2026	10 000	10 500	NC	10 500			315,07	A	575,00	17-oct.-21	ACD
TPCI.040	TPCI 5,75% 2019-2026	10 000	10 000	NC	10 000			181,16	A	575,00	10-janv.-22	ACD
TPCI.041	TPCI 5,80% 2020-2027	10 000	10 700	NC	10 700			104,88	A	580,00	28-févr.-22	ACD
TPCI.042	TPCI 5,90% 2020-2030	10 000	10 300	10 300	10 300	472	4 698 150	106,68	A	590,00	28-févr.-22	ACD
TPCI.043	TPCI 5,90% 2020 - 2030	10 000	10 500	NC	10 500			19,40	A	590,00	23-avr.-22	ACD
TPCI.044	TPCI 5,80% 2020 - 2027	10 000	10 000	NC	10 000			19,07	A	580,00	23-avr.-22	ACD
TPCI.045	TPCI 5,80% 2020-2027	10 000	10 000	NC	10 000			513,26	A	580,00	16-juin-21	ACD
TPCI.046	TPCI 5,90% 2020-2030	10 000	10 300	NC	10 300			522,11	A	590,00	16-juin-21	ACD
TPCI.047	TPCI 5,80% 2020-2027	10 000	10 000	NC	10 000			513,26	A	580,00	16-juin-21	ACD
TPCI.048	TPCI 5,80% 2020- 2027	10 000	10 000	NC	10 000			444,93	A	580,00	29-juil.-21	ACD
TPCI.049	TPCI 5,90% 2020- 2030	10 000	10 085	NC	10 085			452,60	A	590,00	29-juil.-21	ACD
TPCI.050	TPCI 5,90% 2020-2030	10 000	10 000	NC	10 000			404,11	A	590,00	28-août-21	ACD
TPCI.051	TPCI 5,80% 2020-2027	10 000	10 000	NC	10 000			341,64	A	580,00	2-oct.-21	ACD
TPCI.052	TPCI 5,90% 2020-2030	10 000	10 300	NC	10 300			347,53	A	590,00	2-oct.-21	ACD
TPCI.053	TPCI 5,80% 2020-2027	10 000	10 000	NC	10 000			300,33	A	580,00	28-oct.-21	ACD
TPCI.054	TPCI 5,90% 2020-2030	10 000	10 000	NC	10 000			305,51	A	590,00	28-oct.-21	ACD
TPCI.055	TPCI 5,80% 2020-2027	10 000	10 000	NC	10 000			209,75	A	580,00	24-déc.-21	ACD

mercredi 5 mai 2021

TPCI.O56	TPCI 5,90% 2020-2030	10 000	10 000	NC	10 000			213,37	A	590,00	24-déc.-21	ACD
TPCI.O57	TPCI 5,80% 2020-2027	10 000	10 000	NC	10 000			263,78	A	580,00	20-nov.-21	ACD
TPNE.O1	TRESOR PUBLIC DU NIGER 6,50% 2019-2026	10 000	10 500	10 500	10 500	263	2 632 500	67,67	A	650,00	28-mars-22	ACD
TPNE.O2	TRESOR PUBLIC DU NIGER 6,50% 2019 - 2026	10 000	10 700	10 700	10 700	104	1 041 400	493,29	A	650,00	1-août-21	ACD
TPNE.O3	TRESOR PUBLIC DU NIGER 6,5% 2020-2027	10 000	10 400	NC	10 400			495,07	A	650,00	31-juil.-21	ACD
<b>TOTAL</b>						<b>1 084</b>	<b>10 826 550</b>					

**OBLIGATIONS REGIONALES**

BIDC.O4	BIDC-EBID 6.10% 2017-2027	8 750	8 750	8 750	8 750	4	35 000	472,33	A	533,75	16-juin-21	ACD
BIDC.O5	BIDC-EBID 6,40% 2019-2026	10 000	10 500	NC	10 500			199,78	S	320,00	12-juil.-21	ACD
BOAD.O12	BOAD 5.95% 2014-2021	10 000	10 000	NC	10 000			211,92	A	595,00	26-déc.-21	ACD
CRRH.O1	CRRH-UEMOA 6.10% 2012-2022	10 000	9 925	NC	9 925			136,49	S	305,00	13-août-21	AC
CRRH.O2	CRRH-UEMOA 6.10% 2012-2024	10 000	10 000	NC	10 000			181,99	S	305,00	17-juil.-21	AC
CRRH.O3	CRRH-UEMOA 6% 2013-2023	10 000	10 000	NC	10 000			14,75	S	300,00	26-oct.-21	AC
CRRH.O4	CRRH-UEMOA 6% 2014-2024	10 000	9 975	NC	9 975			207,69	S	300,00	30-juin-21	AC
CRRH.O5	CRRH-UEMOA 5.85% 2015-2025	10 000	10 000	NC	10 000			193,93	S	290,10	4-juil.-21	AC
CRRH.O6	CRRH-UEMOA 5.85% 2016-2026	10 000	10 000	NC	10 000			197,15	S	292,50	3-juil.-21	ACD
CRRH.O7	CRRH-UEMOA 5.95% 2017-2029	7 500	7 499	NC	7 499.25			208,33	S	223,13	17-mai-21	AC
CRRH.O8	CRRH-UEMOA 5.95% 2018-2030	8 333	8 313	NC	8 313.33			183,89	S	247,92	21-juin-21	AC
CRRH.O9	CRRH-UEMOA 6.05% 2018-2033	8 667	8 667	NC	8 667			194,46	S	262,17	21-juin-21	AC
<b>TOTAL</b>						<b>4</b>	<b>35 000</b>					

**OBLIGATIONS PIVEES**

BHSN.O1	DIASPORA BONDS BHS 6,25% 2019-	10 000	9 975	NC	9 975			200,18	S	315,07	10-juil.-21	ACD
FNSBC.O1	FCTC NSIA BANQUE 7 % 2020-2025	8 889	8 889	NC	8 888.89			82,85	T	152,44	16-juin-21	ACD
PADS.O3	PAD 6,60% 2020-2027	10 000	10 000	NC	10 000			28,85	S	330,00	19-oct.-21	ACD
SIFC.O1	SIFCA 6.90% 2013-2021	10 000	10 000	NC	10 000			500,20	A	676,20	8-août-21	ACD
SNLC.O1	SENELEC 6,50% 2018-2025	8 000	8 240	NC	8 240			55,11	S	260,00	27-sept.-21	AC
SNTS.O2	SONATEL 6,50% 2020-2027	10 000	10 000	NC	10 000			182,46	S	302,99	16-juil.-21	ACD
<b>TOTAL</b>						<b>0</b>	<b>0</b>					

**SUKUK ET TITRES ASSIMILES**

SUKCI.S2	SUKUK CI 5.75% 2016-2023	10 000	10 300	NC	10 300			94,24	S	293,89	7-sept.-21	ACD
SUKSN.S2	SUKUK SN 6% 2016-2026	10 000	10 400	NC	10 400			165,00	S	301,67	26-juil.-21	ACD
SUKTG.S1	SUKUK TG 6.5% 2016-2026	10 000	10 300	NC	10 300			158,20	S	371,86	17-août-21	ACD
<b>TOTAL</b>						<b>0</b>	<b>0</b>					
<b>TOTAL - Marché des obligations</b>						<b>1 088</b>	<b>10 861 550</b>					

**Légende :**  
 (##) (\*) Ex-Coupon couru (##)Cours de référence amorti / Coupon couru Ex-c (#)Ex-marge de profits  
 Cours du jour: Ouv.: Ouverture Clôt.: Clôture Moy.: Moyen  
 Type Amort: Type d'Amortissement IF: In Fine AC: Amortissement Constant AD: Amortissement Dégressif ACD: Amortissement Constant Différé  
 Période: Périodicité de paiement des coupons A: Annuelle S: Semestrielle T: Trimestrielle  
 Eché.: Échéance de paiement des intérêts  
 Mentions: NC: Non Coté Ex-c: Ex-coupon ou Ex-droit SP: Suspendu

## INFORMATIONS

### OPERATIONS EN COURS

Emetteur	Opération
TPCI	Première cotation - TPCI 5,80 % 2021-2028 et TPCI 5,90 % 2021-2031 - Première cotation le 20 mai 2021
TPBF	Première cotation - TPBF 6,50 % 2021-2031 - Première cotation le 20 mai 2021
SONATEL	Païement de dividendes de 1 225 FCFA net par action, le 17/05/2021
BANK OF AFRICA SN	Païement de dividendes de 161,01 FCFA net par action, le 01/06/2021
BANK OF AFRICA CI	Païement de dividendes de 315 FCFA net par action, le 12/05/2021
ECOBANK CI	Païement de dividendes de 294,3 FCFA net par action, le 06/05/2021
BANK OF AFRICA BN	Païement de dividendes de 436 FCFA net par action, le 20/05/2021
BANK OF AFRICA NG	Païement de dividendes de 429,66 FCFA net par action, le 06/05/2021

### AVIS

Entité	N°	Nature	Objet
--------	----	--------	-------

### COMMUNIQUES

Emetteur	N°	Nature	Objet
ONATEL BF	20210505	Rapport d'activités du 1er trimestre	Rapport d'activités au 1er trimestre 2021 - ONATEL BF

**QUANTITES RESIDUELLES**

**MARCHE DES ACTIONS**

Symbole	Titre	Quantité résiduelle à l'achat	Cours Achat / Vente			Quantité résiduelle à la vente	Cours de Référence
ABJC	SERVAIR ABIDJAN CI	1 035	955	/	1,000	203	1 000
BICC	BICI CI	200	5,205	/	5,425	19	5 450
BNBC	BERNABE CI	1 050	740	/	750	48	750
BOAB	BANK OF AFRICA BN	2 624	4,000	/	4,100	115	4 000
BOABF	BANK OF AFRICA BF	27	3,500	/	3,750	131	3 750
BOAC	BANK OF AFRICA CI	302	3,890	/	3,900	150	3 890
BOAM	BANK OF AFRICA ML	400	1,375	/	1,380	1 157	1 380
BOAN	BANK OF AFRICA NG	50	3,670	/	3,700	1 027	3 700
BOAS	BANK OF AFRICA SENEGAL	18	1,600	/	1,650	1 100	1 600
CABC	SICABLE CI	100	1,180	/	1,245	2 473	1 245
CBIBF	CORIS BANK INTERNATIONAL	10	7,795	/	8,400	68	8 400
CFAC	CFAO MOTORS CI	180	415	/	435	1 969	415
CIEC	CIE CI			/	Marché	1 002	1 525
ECOC	ECOBANK COTE D'IVOIRE	187	3,405	/	3,500	145	3 500
ETIT	ECOBANK TRANS. INCORP. TG			/	Marché	13 180 237	13
FTSC	FILTISAC CI	203	1,800	/	1,815	2 859	1 815
NEIC	NEI-CEDA CI	4 299	Marché	/			275
NSBC	NSIA BANQUE COTE D'IVOIRE	100	4,005	/	4,100	36	4 150
NTLC	NESTLE CI	54 164	Marché	/			1 260
ONTBF	ONATEL BF	25	3,425	/	3,450	204	3 450
ORGT	ORAGROUP TOGO	71	3,775	/	4,070	1 118	4 070
PALC	PALM CI			/	Marché	5 888	4 395
PRSC	TRACTAFRIC MOTORS CI	872	Marché	/			2 310
SAFC	SAFCA CI	433	Marché	/			235
SCRC	SUCRIVOIRE	33	740	/	750	1 195	750
SDCC	SODE CI	99	3,220	/	3,300	4 170	3 300
SDSC	BOLLORE	1 711	1,350	/	1,435	526	1 435
SEMC	CROWN SIEM CI	7 619	Marché	/			335
SGBC	SOCIETE GENERALE COTE D'IVOIRE	720	8,000	/	8,200	3 371	8 200
SHEC	VIVO ENERGY CI	718	550	/	560	3 027	560
SIBC	SOCIETE IVOIRIENNE DE BANQUE	11	3,200	/	3,240	131	3 200
SICC	SICOR CI	242	1,140	/			1 140
SIVC	AIR LIQUIDE CI	3 293	215	/	220	119	220
SLBC	SOLIBRA CI	15	Marché	/			66 000
SMBC	SMB CI	52	6,300	/	6,445	20	6 435
SNTS	SONATEL SN	70	14,000	/	14,175	35	14 000
SOGC	SOGB CI	200	2,800	/	2,885	58	2 885
SPHC	SAPH CI			/	2,375	66	2 375
STAC	SETAO CI	4 482	Marché	/			475
STBC	SITAB CI	34 983	Marché	/			1 290
SVOC	MOVIS CI			/			2 395
TTLC	TOTAL CI	343	1,310	/	1,395	125	1 310
TTLS	TOTAL SN	69	1,300	/	1,310	6	1 300
TTRC	TRITURAF CI-Ste en Liquidation			/			490
UNLC	UNILEVER CI			/	4,390	10	4 390
UNXC	UNIWAX CI	1 000	1,035	/	1,100	4 478	1 100



**QUANTITES RESIDUELLES**

**MARCHE DES DROITS**

Symbole	Titre	Quantité résiduelle à l'achat	Cours Achat / Vente	Quantité résiduelle à la vente	Cours de Référence
---------	-------	-------------------------------	---------------------	--------------------------------	--------------------

**TROISIEME COMPARTIMENT - BRVM PETITES CAPITALISATIONS**

Symbole	Titre	Quantité résiduelle à l'achat	Cours Achat / Vente	Quantité résiduelle à la vente	Cours de Référence
---------	-------	-------------------------------	---------------------	--------------------------------	--------------------

QUANTITES RESIDUELLES

MARCHE DES OBLIGATIONS

Symbole	Titre	Quantité résiduelle à l'achat	Cours Achat / Vente	Quantité résiduelle à la vente	Cours de Référence
BHSN.01	DIASPORA BONDS BHS 6,25% 2019-		/ 9,975	159	9 975
FNSBC.01	FCTC NSIA BANQUE 7 % 2020-2025		/		8 889
PADS.03	PAD 6,60% 2020-2027		/		10 000
SIFC.01	SIFCA 6.90% 2013-2021		/		10 000
SNLC.01	SENELEC 6,50% 2018-2025		/		8 240
SNTS.02	SONATEL 6,50% 2020-2027		/		10 000
EOM.01	ETAT DU MALI 6.20% 2016-2023		/		4 999
EOM.02	Etat du Mali 6.50% 2017-2024		/		6 000
EOM.03	ETAT DU MALI 6,50 % 2018-2025		/		10 000
EOM.04	ETAT DU MALI 6,50% 2019-2027		/		10 000
EOM.05	ETAT DU MALI 6,50% 2020-2028		/		10 000
EOM.06	ETAT DU MALI 6,50% 2020-2027		/		10 500
TPCI.056	TPCI 5,90% 2020-2030		/		10 000
TPCI.057	TPCI 5,80% 2020-2027		/		10 000
TPNE.01	TRESOR PUBLIC DU NIGER 6,50% 2019-2026		/		10 500
TPNE.02	TRESOR PUBLIC DU NIGER 6,50% 2019 - 2026	2	10,000	/	10 700
TPNE.03	TRESOR PUBLIC DU NIGER 6,5% 2020-2027		/		10 400
TPCI.050	TPCI 5,90% 2020-2030		/		10 000
TPCI.051	TPCI 5,80% 2020-2027		/		10 000
TPCI.052	TPCI 5,90% 2020-2030		/		10 300
TPCI.053	TPCI 5,80% 2020-2027		/		10 000
TPCI.054	TPCI 5,90% 2020-2030		/		10 000
TPCI.055	TPCI 5,80% 2020-2027		/ 10,000	30 000	10 000
TPCI.044	TPCI 5,80% 2020 - 2027		/		10 000
TPCI.045	TPCI 5,80% 2020-2027		/		10 000
TPCI.046	TPCI 5,90% 2020-2030		/		10 300
TPCI.047	TPCI 5,80% 2020-2027		/		10 000
TPCI.048	TPCI 5,80% 2020- 2027		/ 10,000	37	10 000
TPCI.049	TPCI 5,90% 2020- 2030		/		10 085
TPCI.038	TPCI 5,75% 2019-2026		/		10 000
TPCI.039	TPCI 5,75% 2019 - 2026		/		10 500
TPCI.040	TPCI 5,75% 2019-2026		/		10 000
TPCI.041	TPCI 5,80% 2020-2027		/		10 700
TPCI.042	TPCI 5,90% 2020-2030	4	10,000	/	10 300
TPCI.043	TPCI 5,90% 2020 - 2030		/		10 500
TPCI.032	TPCI 2,23% 2019-2026		/		10 000
TPCI.033	TPCI 5.75% 2019-2026		/		9 850
TPCI.034	TPCI 6% 2019-2029		/		10 000
TPCI.035	TPCI 5,75% 2019 -2026		/ 10,200	2	10 200
TPCI.036	TPCI 5,75% 2019- 2026		/		10 000
TPCI.037	TPCI 5,80% 2019-2026		/ 9,900	7 526	9 900
TPCI.026	TPCI 5,95% 2017-2024 B		/		9 950
TPCI.027	TPCI 6% 2017-2025		/		10 000
TPCI.028	TPCI 6% 2018 - 2026		/ 10,000	207	10 300
TPCI.029	TPCI 6% 2018-2026		/		10 300
TPCI.030	TPCI 5,95% 2018-2025	3 400	10,000	/	10 000
TPCI.031	TPCI 5,75% 2019 - 2026		/		10 000
TPCI.020	TPCI 5.85% 2015-2022		/		9 800
TPCI.021	TPCI 6% 2016-2028		/ 10,000	95	9 999

mercredi 5 mai 2021

TPCI.O22	TPCI 5.90% 2016 - 2026	/			10 000
TPCI.O23	TPCI 5.90% 2016-2026	/			10 000
TPCI.O24	TPCI 6.25% 2017-2029	/			10 500
TPCI.O25	TPCI 5,95% 2017-2024 A	/			10 000
TPBJ.O2	TPBJ 6.50% 2018-2025	/	10,000	34	10 300
TPBJ.O3	TPBJ 6,50% 2020-2028	/			9 990
TPCI.O16	TPCI 6.55% 2014-2022	/			9 800
TPCI.O17	TPCI 3% 2014-2024	/			10 000
TPCI.O18	TPCI 5.85% 2014-2021	/			10 000
TPCI.O19	TPCI 5.99% 2015-2025	/			10 000
TPBF.O5	TPBF 6,50% 2017-2024	/	10,300	5	10 300
TPBF.O6	TPBF 6.50% 2018-2025	/			10 500
TPBF.O7	TPBF 6,50% 2018- 2025	/			10 000
TPBF.O8	TPBF 6,50% 2019-2027	/			10 000
TPBF.O9	TPBF 6,50% 2019 - 2027	/			10 300
TPBJ.O1	TPBJ 6.50% 2017-2027	/	10,300	5	10 300
EOS.O5	ETAT SENEGAL 6.50% 2013-2023	/			10 000
EOS.O6	ETAT SENEGAL 6.50% 2014-2021	/			2 060
EOS.O7	ETAT SENEGAL 6.30% 2015-2025	/			10 000
TPBF.O10	TPBF 6,50% 2020 - 2028	/			10 000
TPBF.O11	TPBF 6,50 % 2020-2028	/	10,000	30	10 000
TPBF.O4	TPBF 6.50% 2017-2027	/	10,000	100	10 000
BIDC.O4	BIDC-EBID 6.10% 2017-2027	/			8 750
BIDC.O5	BIDC-EBID 6,40% 2019-2026	/	10,000	9	10 500
BOAD.O12	BOAD 5.95% 2014-2021	/			10 000
CRRH.O1	CRRH-UEMOA 6.10% 2012-2022	/			9 925
CRRH.O2	CRRH-UEMOA 6.10% 2012-2024	/			10 000
CRRH.O3	CRRH-UEMOA 6% 2013-2023	/			10 000
CRRH.O4	CRRH-UEMOA 6% 2014-2024	/			9 975
CRRH.O5	CRRH-UEMOA 5.85% 2015-2025	/	10,000	5	10 000
CRRH.O6	CRRH-UEMOA 5.85% 2016-2026	/			10 000
CRRH.O7	CRRH-UEMOA 5.95% 2017-2029	/	7,500	20	7 499
CRRH.O8	CRRH-UEMOA 5.95% 2018-2030	/			8 313
CRRH.O9	CRRH-UEMOA 6.05% 2018-2033	/			8 667

## SUKUK ET TITRES ASSIMILES

Symbole	Titre	Quantité résiduelle à l'achat	Cours Achat / Vente	Quantité résiduelle à la vente	Cours de Référence
SUKCI.S2	SUKUK CI 5.75% 2016-2023	/			10 300
SUKSN.S2	SUKUK SN 6% 2016-2026	/	10,000	94	10 400
SUKTG.S1	SUKUK TG 6.5% 2016-2026	/			10 300

**CALENDRIER DES ASSEMBLEES GENERALES**

**ANNEE : 2021**

Société	Nature	Date	Heure	Lieu
AIR LIQUIDE CI	Ordinaire	04/06/2021	09:00:00	Salle de conférence de la CRRAE-UMOA, à Abidjan
ECOBANK TG	Mixte	27/05/2021	10:30:00	Visioconférence
SOLIBRA	Mixte	21/05/2021	09:00:00	Espace CRISTAL 8, rue du Chevalier de Clieu Zone 4 C « Salle PLATINIUM » ABIDJAN
SGB CI	Mixte	19/05/2021	09:00:00	Espace Latrille Events, sis à Abidjan Commune de Cocody, aux Deux-Plateaux Boulevard Latrille
SIB	Ordinaire	17/05/2021	09:00:00	Maison de l'Entreprise (siège du Patronat Ivoirien), Abidjan-Plateau à l'Angle du Boulevard de la République
SONATEL	Ordinaire	28/04/2021	10:00:00	Visioconférence
ONATEL BF	Ordinaire	27/04/2021	14:00:00	Hôtel SOPATEL SILMANDE, OUAGADOUGOU-BURKINA FASO
UNILEVER CI	Mixte	19/04/2021	08:00:00	Visioconférence
BANK OF AFRICA ML	Mixte	16/04/2021	09:30:00	Siège de la banque
BANK OF AFRICA SN	Ordinaire	16/04/2021	09:30:00	Immeuble Elan II au 2ème Etage, Almadies, Zone 12, Route de Ngor à Dakar
BANK OF AFRICA CI	Ordinaire	15/04/2021	10:00:00	Salle Jewels du Patronat Ivoirien (CGECI) sis à Abidjan Plateau, immeuble MDE
ECOBANK CI	Mixte	08/04/2021	10:00:00	Hôtel Radisson Blu, sis à Abidjan Port Bouët, route de l'aéroport international Felix Houphouët Boigny
BANK OF AFRICA BN	Ordinaire	08/04/2021	10:00:00	Hôtel GOLDEN TULIP à Cotonou
CORIS BANK INTERNATIONAL	Mixte	08/04/2021	09:00:00	Hôtel SOPATEL Silmandé SA, à Ouagadougou
BANK OF AFRICA NG	Ordinaire	07/04/2021	10:00:00	Centre de Formation de la BOA NIGER (BOA-Siège)
BANK OF AFRICA BF	Mixte	01/04/2021	10:00:00	Salle WANGO de LAICO HOTEL OUAGA 2000
SICABLE	Ordinaire	30/03/2021	10:00:00	L'hôtel TIAMA, à ABIDJAN
BANK OF AFRICA SN	Ordinaire	26/03/2021	09:30:00	Immeuble Elan II au 2ème Etage, Almadies, Zone 12, Route de Ngor à Dakar

# L'actualité de la BRVM sur nos plateformes digitales

## Infos BRVM

Pour recevoir les informations boursières par SMS, souscrivez :



Côte d'Ivoire : \*430#  
Bénin : \*430\*15#



Côte d'Ivoire : #139#  
Burkina Faso : \*310#



Côte d'Ivoire : \*431#  
Niger : \*512\*9#  
Togo : \*310#

## Site web

[www.brvm.org](http://www.brvm.org)



## Application Mobile

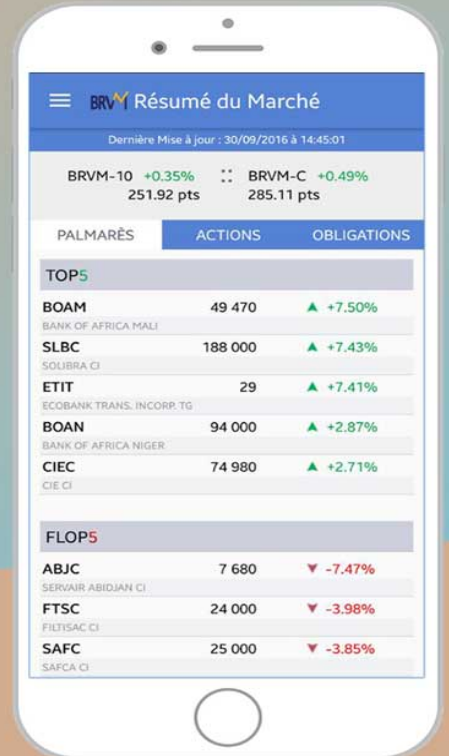

Disponible sur  
 Google play

Disponible sur  
 App Store

Nous suivre sur :



Ouagadougou, le 05 Mai 2021

## RESULTATS DU 1<sup>ER</sup> TRIMESTRE 2021

**Base clients : une croissance de +10,5%**

La richesse et la compétitivité de nos offres commerciales combinées à la qualité de nos services continuent de conforter notre base clients

**Résultat net : +4,5% à 8,0 Mds FCFA**  **SYSCOHADA**

**Résultat net : +2,4% à 8,5 Mds FCFA**  **IFRS**

### Données financières en Normes SYSCOHADA <sup>(1)</sup>

#### Résultats financiers

Au 31 mars 2021, ONATEL-SA a réalisé un chiffre d'affaires de 39,8 Mds FCFA contre 40,8 Mds FCFA pour la même période de 2020. Le recul des revenus s'explique principalement par l'impact de la baisse des revenus issus de l'acheminement des trafics surtout international.

Le résultat des activités ordinaires s'établit à 11,0 Mds FCFA à fin mars 2021 contre 10,7 Mds FCFA à fin mars 2020.

Le résultat net est en croissance de 4,5% à 8,0 Mds FCFA à fin mars 2021. Cette croissance s'explique essentiellement par la régression des charges financières suite à la maturité d'une partie des dettes.

#### Développement de la base clients

La base clients d'ONATEL-SA Fixe et Mobile continue de se développer et s'établit à plus de 9,7 millions de clients actifs à fin mars 2021.

Le parc Mobile totalise plus de 9,7 millions de clients, en progression de 10,6% par rapport à 2020.

Le parc du Fixe progresse de 1,2% à 75 390 clients contre 74 507 clients en 2020.

Le parc Internet (Fixe et Mobile) franchit les 5,3 millions de clients à fin 2021, soit une progression de 52,5% par rapport à fin mars 2020. La qualité de la connectivité du réseau 3G et 4G+ et son élargissement sont à l'origine de ce résultat.



## Données Financières

(En Millions FCFA)	T1 2020	T1 2021	Variation
<b>Chiffre d'affaires</b>	40 756	39 755	-2,5%
<b>Résultat des activités ordinaires</b>	10 697	11 038	3,2%
<b>Résultat net</b>	7 624	7 967	4,5%

## Données Opérationnelles

Parc clients	T1 2020	T1 2021	Variation
<b>Parc actif<sup>(2)</sup> Mobile</b>	8 778 578	9 707 954	10,6%
<b>Parc actif Fixe</b>	74 507	75 390	1,2%
<b>Parc Internet (Fixe et Mobile)</b>	3 482 322	5 311 760	52,5%
<b>Parc Moov Africa</b>	8 867 132	9 797 864	10,5%

## Données financières en Normes IFRS (International Financial Reporting Standards)

### Résultats financiers

ONATEL-SA a réalisé au 31 mars 2021, un chiffre d'affaires de 40,3 Mds FCFA contre 41,2 Mds FCFA pour la même période de 2020.

Le taux de marge d'EBITDA est de 53,1% des revenus au T1 2021, en amélioration de 0,8 pt, malgré une légère augmentation des coûts opérationnels.

L'EBITA à fin mars 2021 s'établit à 12,8 Mds FCFA, soit -1,2% par rapport à 2020. Ce niveau de résultat est expliqué par la légère hausse des dotations aux amortissements.

Le résultat net consolidé s'établit à 8,5 Mds FCFA en 2021 contre 8,3 Mds FCFA en 2020, soit une progression de 2,4%.

(En Millions FCFA)	T1 2020	T1 2021	Variation
<b>Chiffre d'affaires</b>	41 231	40 295	-2,3%
<b>EBITDA</b>	21 545	21 404	-0,7%
<b>EBITA</b>	12 910	12 758	-1,2%
<b>Résultat net</b>	8 264	8 460	2,4%

## Informations complémentaires

Les comptes d'ONATEL-SA au 31 mars 2021 ne sont pas audités.

## A propos de ONATEL-SA

**ONATEL-SA est un opérateur global de télécommunications au Burkina Faso, coté au Premier Compartiment du marché des actions de la BRVM de l'UEMOA, offrant une diversité de produits et services sur l'ensemble de ses segments d'activités, Fixe, Mobile et Internet. Les actionnaires de référence sont le groupe Maroc Telecom (61%) et l'Etat du Burkina Faso (16%).**

Pour plus d'informations, veuillez en faire la demande au siège social de la société, sis au 705, Avenue de la nation – 01 BP 10 000 Ouagadougou 01 ou bien consulter le site web : [www.moov-africa.bf](http://www.moov-africa.bf)

(1) SYSCOHADA (Système Comptable de l'Organisation pour l'Harmonisation en Afrique du Droit des Affaires)

(2) Selon ONATEL, le parc actif correspond à l'ensemble des clients ayant émis ou reçu un appel téléphonique, envoyé un SMS, effectué une transaction Mobile Money (émission ou réception) ou effectué au moins une connexion au cours des trois derniers mois.





Vendredi 30 avril 2021

## CALENDRIER DE PAIEMENT DES DIVIDENDES

ANNEE : 2021

Titres	Montant du dividende net par action en FCFA	Numéro de l'Avis	Date de publication de l'Avis au BOC	Ex-dividende	Date de paiement du dividende
				T-2	T
BOA BURKINA FASO	370	051-2021 BRVMDG	12/04/2021	29/04/2021	03/05/2021
BOA NIGER	429,66	054-2021 BRVMDG	13/04/2021	04/05/2021	06/05/2021
ECOBANK CI	294,3	058-2021 BRVMDG	22/04/2021	04/05/2021	06/05/2021
BOA COTE D'IVOIRE	315	083-2021 BRVMDG	26/04/2021	10/05/2021	12/05/2021
BOA BENIN	436	055-2021 BRVMDG	13/04/2021	18/05/2021	20/05/2021
SONATEL SENEGAL	1 225	065-2021 BRVMDG	30/04/2021	12/05/2021	17/05/2021
BOA SENEGAL	161,01	061-2021 BRVMDG	27/04/2021	28/05/2021	01/06/2021

# BULLETIN OFFICIEL

## OPCVM: FONDS COMMUNS DE PLACEMENT ET SOCIÉTÉS D'INVESTISSEMENT A CAPITAL VARIABLE

mercredi 5 mai 2021



Sociétés de gestion	Dépositaire	OPCVM	Categorie	Origine	Valeur Liquidative							
					Précédente		Actuelle		Variation			
					Valeur	Date	Valeur	Date	Origine	Précédent		
<b>QUOTIDIENNES</b>												
AFRICABOURSE ASSET MANAGEMENT	AFRICABOURSE SA	FCP AAM CAPITAL SUR	OCT	5 000	7 410,16	21/04/2021	ND	ND	10/10/2012	-	-	
		FCP AAM EPARGNE CROISSANCE	D	5 000	6 015,66	21/04/2021	ND	ND	19/11/2012	-	-	
		FCP AAM OBLIGATIS	OMLT	5 000	7 741,48	21/04/2021	ND	ND	12/09/2012	-	-	
AFRICAM SA	SBIF	FCP AAM EPARGNE ACTION	A	5 000	3 336,74	21/04/2021	ND	ND	16/01/2017	-	-	
		FCP EXPANSIO	D	5 000	8 576,05	03/05/2021	ND	ND	01/01/2013	-	-	
		FCP SECURITAS	OMLT	5 000	6 715,22	03/05/2021	ND	ND	01/01/2013	-	-	
AFRICAIN DE GESTION D'ACTIFS	SGI AGI	FCP VALORIS	A	5 000	6 348,85	03/05/2021	ND	ND	01/01/2013	-	-	
		FCP CAPITAL PLUS	D	1 000	1 089,16	03/05/2021	1 085,12	04/05/2021	11/03/2019	8,51%	-0,37%	
		FCP CONFORT PLUS	OMLT	1 000	1 129,96	03/05/2021	1 129,96	04/05/2021	11/03/19	13,00%	0,000%	
ATLANTIC ASSET MANAGEMENT	ATLANTIQUE FINANCE	FCP ATLANTIQUE CROISSANCE	D	5 000	4 085,40	22/04/2021	ND	ND	30/05/2015	-	-	
		FCP ATLANTIQUE LIQUIDITE	OCT	5 000	5 463,75	22/04/2021	ND	ND	12/07/2019	-	-	
		FCP ATLANTIQUE ACTIONS	A	5 000	5 427,40	22/04/2021	ND	ND	25/10/2019	-	-	
		FCP ATLANTIQUE SERENITE	OMLT	5 000	5 503,14	22/04/2021	ND	ND	12/07/2019	-	-	
		FCP ATLANTIQUE HORIZON	D	5 000	5 401,52	22/04/2021	ND	ND	25/10/2019	-	-	
		FCP ATLANTIQUE SECURITE	OMLT	5 000	5 781,46	22/04/2021	ND	ND	30/05/2015	-	-	
BNI GESTION	BNI FINANCES	FCP CAPITAL CROISSANCE	D	10 000	ND	30/04/2021	ND	03/05/2021				
		OBLIG SECURITE	OMLT	10 000	9 234,10	30/04/2021	ND	03/05/2021	06/06/2014	-7,66%	#VALEUR!	
BOA ASSET MANAGEMENT	BOA CAPITAL SECURITIES	FCP DYNAMIC SAVINGS	A	10 000	ND	30/04/2021	ND	03/05/2021				
		FCP Emergence	D	5 000	6 824,97	26/04/2021	ND	ND	Feb.2010	-	-	
BRM ASSET MANAGEMENT	BRM	FCP Tresor Monea	OCT	25 000 000	34 042 796,78	26/04/2021	ND	ND	Dec. 2013	-	-	
		FCP "BRM DYNAMIQUE"	D	10 000	12 923,13	08/09/2014	ND	ND	12/03/2009	-	-	
		FCP "BRM OBLIGATAIRE"	D	10 000	12 057,50	17/10/2014	ND	ND	12/03/2009	-	-	
CGF GESTION	CGF BOURSE	FCP ACTIONS PHARMACIE	A	1000	926,14	09/04/2021	ND	ND	25/07/14	-	-	
		FCP AL BARAKA	A	1000	1 084,34	09/04/2021	ND	ND	01/03/17	-	-	
		FCP AL BARAKA 2	D	1000	1 105,76	09/04/2021	ND	ND	25/01/18	-	-	
		FCP ASSUR SENEGAL	D	1000000	1 154 495,98	09/04/2021	ND	ND	06/07/14	-	-	
		FCP PLACEMENT AVANTAGE	D	1000	1 476,48	09/04/2021	ND	ND	29/03/13	-	-	
		FCP PLACEMENT CROISSANCE	A	1000	1 120,79	09/04/2021	ND	ND	29/03/13	-	-	
		FCP POSTEFINANCES HORIZON	D	1000	1 619,09	09/04/2021	ND	ND	27/06/09	-	-	
		FCP PLACEMENT QUIETUDE	b	1000	1 443,70	09/04/2021	ND	ND	29/03/13	-	-	
		FCP LIQUIDITE-OPTIMUM	OMLT	10000	11 329,34	09/04/2021	ND	ND	01/10/17	-	-	
		FCP BNDE VALEURS	A	1000	1 114,55	09/04/2021	ND	ND	02/09/16	-	-	
CORIS ASSET MANAGEMENT	CORIS BOURSE	FCP CORIS ACTIONS	A	5 000	4 842,37	03/05/2021	4 867,18	04/05/2021	11/11/2014	-2,66%	0,51%	
		FCP ASSURANCES	OCT	5 000	5 182,15	03/05/2021	5 182,65	04/05/2021	22/11/2019	3,65%	0,01%	
		FCP CORIS PERFORMANCE	D	5 000	5 488,77	03/05/2021	5 513,17	04/05/2021	11/11/2014	10,26%	0,44%	
NSIA AM	UBA CI	NSIA FONDS DIVERSIFIE	D	5 000	4 813,05	23/04/2021	ND	ND	03/12/2018	-	-	
		AURORE OPPORTUNITES	A	5 000	4 546,65	23/04/2021	ND	ND	08/03/2019	-	-	
OAM S.A	SGI TOGO	FCP-1 OPTI PLACEMENT	A	5 000	12 169,47	10/10/2018	ND	ND	01/02/2002	-	-	
		FCP-2 OPTI REVENU	OMLT	5 000	6 821,57	10/10/2018	ND	ND	01/02/2002	-	-	
		FCP-3 OPTI CAPITAL	D	5 000	16 615,00	10/10/2018	ND	ND	24/01/2003	-	-	
SOGESPAR	SOGEBOURSE	FCP SOGEAVENIR	D	500	1 156,00	03/05/2021	1 160,00	04/05/2021	01/10/2002	132,00%	0,35%	
		FCP SOGEDEFI	D	4 888	3 176,00	03/05/2021	3 186,00	04/05/2021	23/12/2014	-34,82%	0,31%	
		FCP SOGEDYNAMIQUE	A	4 888	2 886,00	03/05/2021	2 900,00	04/05/2021	23/12/2014	-40,67%	0,49%	
		FCP SOGELIQUID	M	10 000 000	10 295 987,00	03/05/2021	10 297 260,00	04/05/2021	16/06/2020	2,97%	0,01%	
		FCP SOGEPRIVILLEGE	D	4 888	3 599,00	03/05/2021	3 611,00	04/05/2021	23/12/2014	-26,13%	0,33%	
		FCP SOGECURITE	OMLT	4 888	5 202,00	03/05/2021	5 203,00	04/05/2021	23/12/2014	6,44%	0,02%	
		FCP SOGEVALOR	D	10 000	2 626,00	03/05/2021	2 642,00	04/05/2021	04/06/2002	164,20%	0,61%	
		FCP SOGEBANQUE	D	10 000	9 278,36	03/05/2021	9 288,84	04/05/2021	28/10/2016	-7,11%	0,11%	
		FCP SOAGA EPARGNE ACTIVE	D	10 000 000	14 640 639,52	03/05/2021	14 629 852,83	04/05/2021	01/12/2003	-46,30%	-0,17%	
		SICAV Abdou DJOUF	D	10 000 000	6 346,86	03/05/2021	6 349,74	04/05/2021	11/03/2020	26,99%	0,05%	
SOAGA-SA	SGI-BOA CAPITAL SECURITIES	FCP SOAGA EPARGNE ACTIONS	A	5 000	9 278,36	03/05/2021	9 288,84	04/05/2021	28/10/2016	-7,11%	0,11%	
		FCP SOAGA EPARGNE SERENITE	OMLT	10 000	12 950,91	03/05/2021	12 954,63	04/05/2021	28/10/2016	29,53%	0,03%	
		FCP SAPHIR DYNAMIQUE	D	5 000	5 137,93	03/05/2021	5 145,37	04/05/2021	28/08/2017	-7,91%	0,14%	
SAPHIR ASSET MANAGEMENT	SGI BENIN	FCP SAPHIR QUIETUDE	OMLT	5 000	5 977,14	03/05/2021	5 978,52	04/05/2021	28/08/2017	19,57%	0,02%	
		FCP NYESIGUI	D	10 000	9 612,72	29/04/2021	ND	ND	01/07/2018	-	-	
<b>HEBDOMADAIRES</b>												
BNI GESTION	BNI FINANCES	FCP INITIATIVES SOLIDARITE	D	5 000	2 811,00	31/03/2021	2 820,45	30/04/2021	22/05/2013	-43,59%	0,34%	
		FCPE SODEFOR	D	2 500	4 043,00	31/03/2021	4 080,89	30/04/2021	18/12/2009	63,24%	0,94%	
PhoenixAfrica Asset Management	Phoenix Capital Management	FCP PAM ACTIONS	A	10 000	7 623,61	11/03/2021	7 725,88	18/03/2021	13/12/2017	-22,74%	1,34%	
		FCP PAM DIVERSIFIE EQUILIBRE	D	10 000	9 576,58	11/03/2021	9 638,41	18/03/2021	13/12/2017	-3,62%	0,65%	
		FCP PAM DIVERSIFIE OBLIGATIONS	D	10 000	11 862,49	11/03/2021	11 872,72	18/03/2021	13/12/2017	18,73%	0,09%	
BOA ASSET MANAGEMENT	BOA CAPITAL SECURITIES	FCP Global Investors	D	25 000	23 569,93	16/04/2021	23 858,29	23/04/2021	Dec. 2012	-4,57%	1,22%	
		FCP Boa Obligations	OMLT	10 000	11 708,17	16/04/2021	11 723,73	23/04/2021	Mars. 2017	17,24%	0,13%	
		FCP Boa Actions	A	10 000	8 141,51	16/04/2021	8 284,46	23/04/2021	Juil. 2017	-17,16%	1,76%	
NSIA AM	UBA CI	FCP Boa Rendement	OMLT	25 000 000	30 920 816,99	23/04/2021	30 972 451,29	23/04/2021	Dec. 2017	23,89%	0,17%	
		EVLUTIS	D	5 000	3 112,49	12/03/2021	3 176,86	19/03/2021	16/12/2019	-36,46%	2,07%	
		FCP "SDE"	D	1 000	2 083,36	05/09/2014	ND	ND	14/03/2011	-	-	
BRM ASSET MANAGEMENT	CGF BOURSE	FCPCR SONALTE	D	1 000	5 760,21	18/03/2021	5 740,77	25/03/2021	19/02/2004	474,08%	-0,34%	
		FCP FORCE PAD	D	1 000	1 575,50	24/03/2021	1 579,12	31/03/2021	16/02/2014	57,55%	0,23%	
		FCPE SINI GNEGISUI	D	1 000	1 377,21	23/03/2021	1 378,88	30/03/2021	25/02/2014	37,89%	0,12%	
		FCP EXPAT	OMLT	1 000	1 081,47	24/03/2021	1 082,16	31/03/2021	20/03/2019	8,22%	0,06%	
		FCP CAPITAL RETRAITE	D	1 000	1 081,42	23/03/2021	1 082,31	30/03/2021	20/03/2019	8,23%	0,08%	
		FCP RENTE PERPETUELLE	D	1 000	1 055,61	23/03/2021	1 056,31	30/03/2021	01/01/2019	5,63%	0,07%	
		FCP WALO	A	1 000	1 087,42	22/03/2021	1 091,92	29/03/2021	26/03/2019	9,19%	0,41%	
		FCP DJOLOF	OMLT	1 000	1 084,55	22/03/2021	1 091,37	29/03/2021	26/03/2019	9,14%	0,63%	
		FCP DIASPORA	D	1 000	1 091,95	22/03/2021	1 093,38	29/03/2021	19/03/2019	9,34%	0,13%	
		FCP IFC BOAD	OMLT	100 000	116 371,24	19/03/2021	116 613,22	26/03/2021	01/01/2018	16,61%	0,21%	
EDC Asset Management	EDC Investment Corporati	FCPE DP WORLD DAKAR	D	1 000	1 161,53	22/03/2021	1 164,30	29/03/2021	04/10/2016	16,43%	0,24%	
		FCP ECOBANK UEMOA DIVERSIFIE	D	5 000	6 402,00	10/03/2021	6 408,00	17/03/2021	19/09/2007	18,63%	0,09%	
		FCP ECOBANK UEMOA OBLIGATAIRE	OMLT	20 000 000	21 503 622,00	10/03/2021	21 527 440,00	17/03/2021	01/01/2018	47,91%	0,11%	
		FCP ECOBANK UEMOA RENDEMENT	OMLT	1 000 000	1 430 204,00	10/03/2021	1 431 298,00	17/03/2021	10/10/2007	43,13%	0,08%	
BRIDGE ASSET MANAGEMENT	BRIDGE SECURITIES	FCP ECOBANK ACTIONS UEMOA	A	5 000	2 594,00	10/03/2021	2 606,00	17/03/2021	20/04/2016	-47,88%	0,46%	
		FCP BRIDGE CONFORT	OMLT	5 000	5 301,00	12/02/2020	5 306,00	19/02/2020	01/10/2019	6,12%	0,09%	
		FCP BRIDGE PROSPERITE	D	5 000	4 715,00	12/02/2020	4 719,00	19/02/2020	13/03/2018	-5,62%	0,08%	
BRIDGE ASSET MANAGEMENT	BRIDGE SECURITIES	FCP BRIDGE INSTITUTIONNEL	D	25 000 000	23 965 686,00	12/02/2020	24 021 779,00	19/02/2020	02/11/2017	-3,91%	0,23%	
SGO MALI FINANCES	SGI MALI SA	FCPE ORANGE MALI	D	10 000	24 495,24	21/04/2021	24 610,51	28/04/2021	03/09/2012	146,11%	0,47%	
SGO MALI FINANCES	SGI MALI SA	FCP TOUNKARANKE	OMLT	100 000	103 599,33	21/04/2021	103 672,58	28/04/2021	01/07/2018	3,673%	0,071%	
		ATTIJARI OBLIG	OMLT	10000	12565,31	23/04/2021	12569,04	30/04/2021	13/07/2012	25,69%	0,03%	
ATTIJARI ASSET MANAGEMENT	SGI AFRICAINE DE BOURSE	ATTIJARI LIQUIDITE	OCT	10000	12256,2	23/04/2021	12259,71	30/04/2021	30/08/2013	22,60%	0,03%	
		ATTIJARI HORIZON	OMLT	10000	13002,51	23/04/2021	13004,75	30/04/2021	30/08/2013	30,05%	0,02%	
		ATTIJARI ACTIONS	A	10000	8927,7	23/04/2021	8948,64	30/				