

BRVM 10	132,62
Variation Jour	↓ -0,84 %
Variation annuelle	↑ 1,33 %



BULLETIN OFFICIEL DE LA COTE

N° 101

vendredi 28 mai 2021

Site : www.brvm.org

BRVM Composite	156,72
Variation Jour	↓ -0,48 %
Variation annuelle	↑ 7,81 %

Evolution des indices

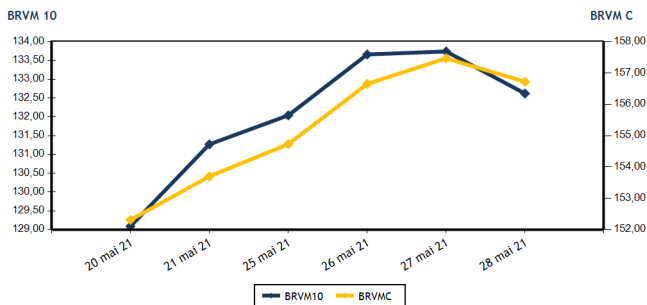

Volumes et valeurs transigés

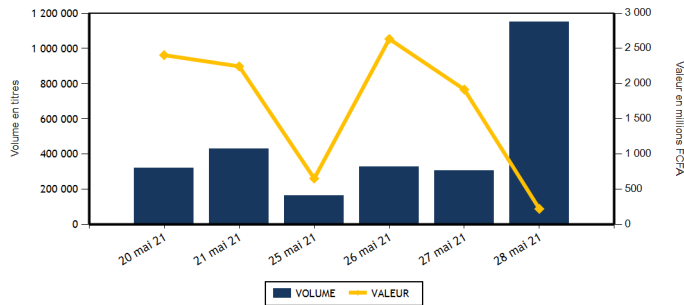

Actions	Niveau	Evol. Jour
Capitalisation boursière (FCFA)(Actions & Droits)	4 716 464 472 111	-0,47 %
Volume échangé (Actions & Droits)	1 152 171	714,31 %
Valeur transigée (FCFA) (Actions & Droits)	219 766 367	-23,41 %
Nombre de titres transigés	40	-2,44 %
Nombre de titres en hausse	21	-8,70 %
Nombre de titres en baisse	10	11,11 %
Nombre de titres inchangés	9	0,00 %

Obligations	Niveau	Evol. Jour
Capitalisation boursière (FCFA)	6 535 566 912 119	-0,16 %
Volume échangé	142	-99,91 %
Valeur transigée (FCFA)	1 387 520	-99,91 %
Nombre de titres transigés	5	-37,50 %
Nombre de titres en hausse	2	0,00 %
Nombre de titres en baisse	0	
Nombre de titres inchangés	3	-50,00 %

PLUS FORTES HAUSES

Titres	Cours	Evol. Jour	Evol. annuelle
BANK OF AFRICA CI (BOAC)	3 655	7,50 %	-0,54 %
SODE CI (SDCC)	3 900	7,14 %	30,43 %
NESTLE CI (NTLC)	3 395	7,10 %	960,94 %
CFAO MOTORS CI (CFAC)	460	6,98 %	27,78 %
SITAB CI (STBC)	3 475	6,92 %	555,66 %

PLUS FORTES BAISES

Titres	Cours	Evol. Jour	Evol. annuelle
ORAGROUP TOGO (ORGT)	3 750	-6,25 %	-9,64 %
SAFCA CI (SAFC)	250	-5,66 %	-10,71 %
FILTISAC CI (FTSC)	1 855	-2,37 %	15,22 %
ECOBANK COTE D'IVOIRE (ECOC)	3 350	-2,19 %	-13,99 %
TOTAL CI (TTLC)	1 440	-2,04 %	-9,43 %

INDICES SECTORIELS

Base = 100 au 14 juin 1999	Nombre de sociétés	Valeur	Evol. Jour	Evol. annuelle	Volume	Valeur	PER moyen
BRVM - INDUSTRIE	12	70,27	2,26 %	93,85 %	24 418	48 292 120	14,96
BRVM - SERVICES PUBLICS	4	439,37	-1,85 %	7,04 %	13 468	99 795 385	8,99
BRVM - FINANCES	15	58,17	-0,41 %	-3,03 %	1 102 703	54 922 792	11,30
BRVM - TRANSPORT	2	357,22	2,75 %	-5,67 %	346	504 105	5,91
BRVM - AGRICULTURE	5	134,56	0,61 %	55,49 %	1 958	4 448 985	8,61
BRVM - DISTRIBUTION	7	229,98	2,00 %	1,57 %	9 147	11 732 240	13,83
BRVM - AUTRES SECTEURS	1	666,30	0,00 %	92,86 %	131	70 740	3,13
BRVM - PETITES CAPITALISATIONS	-	-	-	-	-	-	-

Indicateurs	1er et 2è Comp.	BRVM PC
PER moyen du marché	9,50	
Taux de rendement moyen du marché	7,35	
Taux de rentabilité moyen du marché	12,13	
Nombre de sociétés cotées	46	
Nombre de lignes obligataires	89	
Volume moyen annuel par séance	185 504,00	
Valeur moyenne annuelle par séance	1 082 026 851,88	

Indicateurs	1er et 2è Comp.	BRVM PC
Ratio moyen de liquidité	3,67	
Ratio moyen de satisfaction	83,89	
Ratio moyen de tendance	2 286,05	
Ratio moyen de couverture	4,37	
Taux de rotation moyen du marché	0,11	
Prime de risque du marché	4,63	
Nombre de SGI participantes	26	

Définitions

Volume moyen annuel par séance = Valeur annuelle échangée / nombre de séances
 Valeur moyenne annuelle par séance = Valeur annuelle échangée / nombre de séances
 Ratio moyen de liquidité = Moyenne des ratios de liquidité (Titres échangés / Volume des ordres de vente)
 Ratio moyen de satisfaction = Moyenne des ratios de satisfaction (Titres échangés / Volume des ordres d'achat)
 Ratio moyen de tendance = Moyenne des ratios de tendance (Volume des ordres d'achat / Volume des ordres de vente)
 Ratio moyen de couverture = Moyenne des ratios de couverture (Volume des ordres de vente / Volume des ordres d'achat)

Taux moyen de rotation = moyenne des taux de rotation des actions cotées (volume transigé/capi flottante)
 PER moyen du marché = moyenne des PER des actions cotées ayant un PER positif
 Taux de rendement moyen = moyenne des taux de rendement des actions cotées ayant distribué un dividende
 Taux de rentabilité moyen = moyenne des taux de rentabilité des actions cotées
 Prime de risque du marché = (1 / le PER moyen du marché) - le taux de référence actuel des emprunts d'Etat



MARCHE DES ACTIONS

Symbole	Titre	Cours Précédent	Cours du jour		Variation jour	Séance de cotation		Cours Référence	Variation de l'année précédente	Dernier dividende payé		Rdt. Net	PER
			Ouv.	Clôt.		Volume	Valeur			Montant net	Date		
SECTEUR - INDUSTRIE		70,27	points	↑	2,26 %								
CABC	SICABLE CI	1 275	1 250	1 270	-0,39 %	233	294 575	1 270	25,74 %	75,00	29-juil.-20	5,91 %	6,44
FTSC	FILTISAC CI	1 900	1 860	1 855	-2,37 %	10 008	18 786 125	1 855	15,22 %	125,00	6-août-20	6,74 %	7,37
NEIC	NEI-CEDA CI	300	300	300	0,00 %	40	12 000	300	30,43 %	9,00	28-juin-01		4,78
NTLC	NESTLE CI	3 170	2 955	3 395	7,10 %	3 494	10 938 880	3 395	960,94 %	31,50	12-août-11		3,59
SEMC	CROWN SIEM CI	395	395	400	1,27 %	4 206	1 665 860	400	100,00 %	16,92	29-sept.-17		14,60
SIVC	AIR LIQUIDE CI	410	435	435	6,10 %	440	188 575	435	135,14 %	63,00	29-sept.-17		
SLBC	SOLIBRA CI	71 000	NC	NC	0,00 %			71 000	39,49 %	1 368,00	6-juin-19		6,67
SMBC	SMB CI	7 100	7 200	7 100	0,00 %	339	2 440 700	7 100	130,52 %	450,00	30-août-19		5,89
STBC	SITAB CI	3 250	3 255	3 475	6,92 %	3 129	10 477 895	3 475	555,66 %	206,20	19-juin-17		7,30
TTRC	TRITURAF CI-Ste en Liquidation	490	SP	SP	0,00 %			490	0,00 %	1 440,00	19-juil.-02		
UNLC	UNILEVER CI	4 400	NC	NC	0,00 %			4 400	5,64 %	1 233,00	9-juil.-12		
UNXC	UNIWAX CI	1 350	1 350	1 390	2,96 %	2 529	3 487 510	1 390	39,00 %	181,80	11-juil.-19		78,00
TOTAL						24 418	48 292 120						14,96
SECTEUR - SERVICES PUBLICS		439,37	points	↓	-1,85 %								
CIEC	CIE CI	1 600	1 600	1 600	0,00 %	1 030	1 648 000	1 600	6,67 %	104,98	5-août-20	6,56 %	13,71
ONTBF	ONATEL BF (v)	3 185	3 180	3 200	0,57 %	6 557	20 848 120	3 200	11,69 %	399,56	1-juin-21	12,49 %	7,01
SDCC	SODE CI	3 640	3 640	3 900	7,14 %	495	1 864 415	3 900	30,43 %	292,50	25-sept.-20	7,50 %	8,15
SNTS	SONATEL SN	14 400	14 350	14 300	-0,69 %	5 386	75 434 850	14 300	5,93 %	1 225,00	17-mai-21	8,57 %	7,10
TOTAL						13 468	99 795 385						8,99
SECTEUR - FINANCES		58,17	points	↓	-0,41 %								
BICC	BICI CI	5 300	5 300	5 500	3,77 %	14	76 200	5 500	-17,66 %	182,90	17-juil.-19		19,62
BOAB	BANK OF AFRICA BN	3 795	3 795	3 800	0,13 %	91	345 660	3 800	2,84 %	436,00	20-mai-21	11,47 %	5,79
BOABF	BANK OF AFRICA BF	3 725	3 710	3 725	0,00 %	40	148 775	3 725	-0,67 %	370,00	3-mai-21	9,93 %	4,65
BOAC	BANK OF AFRICA CI	3 400	3 400	3 655	7,50 %	2 558	9 166 450	3 655	-0,54 %	315,00	12-mai-21	8,62 %	5,14
BOAM	BANK OF AFRICA ML	1 345	1 345	1 370	1,86 %	3 125	4 275 770	1 370	21,78 %	271,00	15-mai-19		40,06
BOAN	BANK OF AFRICA NG	3 600	3 605	3 620	0,56 %	537	1 937 385	3 620	3,43 %	429,66	6-mai-21	11,87 %	6,34
BOAS	BANK OF AFRICA SENEGAL (v)	1 635	1 600	1 650	0,92 %	2 793	4 550 505	1 650	10,37 %	161,01	1-juin-21	9,76 %	5,16
CBIBF	CORIS BANK INTERNATIONAL	7 790	NC	NC	0,00 %			7 790	-3,83 %	420,00	8-juil.-20	5,39 %	7,25
ECOC	ECOBANK COTE D'IVOIRE	3 425	3 350	3 350	-2,19 %	1 057	3 565 050	3 350	-13,99 %	294,30	6-mai-21	8,79 %	6,14
ETIT	ECOBANK TRANS. INCORP. TG	13	13	13	0,00 %	1 087 589	14 138 657	13	0,00 %	1,21	28-avr.-17		4,35
NSBC	NSIA BANQUE COTE D'IVOIRE	4 305	4 350	4 350	1,05 %	605	2 682 350	4 350	-27,50 %	77,69	27-juil.-20	1,79 %	14,94
ORGT	ORAGROUP TOGO	4 000	3 950	3 750	-6,25 %	160	622 500	3 750	-9,64 %	59,52	17-juil.-20	1,59 %	27,57
SAFC	SAFCA CI	265	265	250	-5,66 %	250	64 000	250	-10,71 %	23,04	29-juil.-11		
SGBC	SOCIETE GENERALE COTE D'IVOIRE	8 700	8 700	8 850	1,72 %	100	884 700	8 850	9,33 %	273,00	29-juil.-20	3,08 %	5,68
SIBC	SOCIETE IVOIRIENNE DE BANQUE	3 305	3 350	3 350	1,36 %	3 784	12 464 790	3 350	24,07 %	270,00	19-juin-20	8,06 %	5,54
TOTAL						1 102 703	54 922 792						11,30
SECTEUR - TRANSPORT		357,22	points	↑	2,75 %								
SDSC	BOLLORE	1 420	1 455	1 460	2,82 %	346	504 105	1 460	-5,81 %	100,00	18-déc.-20	6,85 %	5,91
SVOC	MOVIS CI	2 395	SP	SP	0,00 %			2 395	0,00 %	270,00	5-juil.-99		

TOTAL	346	504 105	5,91
-------	-----	---------	------

MARCHE DES ACTIONS

Symbole	Titre	Cours Précédent	Cours du jour		Variation jour	Séance de cotation		Cours Référence	Variation de l'année précédente	Dernier dividende payé		Rdt. Net	PER
			Ouv.	Clôt.		Volume	Valeur			Montant net	Date		
SECTEUR - AGRICULTURE		134,56	points		↑	0,61 %							
PALC	PALM CI	3 920	3 950	4 000	2,04 %	719	2 858 900	4 000	77,78 %	253,47	24-sept.-18		17,56
SCRC	SUCRIVOIRE	700	700	700	0,00 %	852	599 835	700	40,00 %	72,00	28-sept.-18		7,67
SICC	SICOR CI	1 290	NC	NC	0,00 %			1 290	4,88 %	1 919,00	25-sept.-00		0,78
SOGC	SOGB CI	3 000	2 945	3 000	0,00 %	50	147 750	3 000	27,66 %	126,00	15-juil.-20	4,20 %	8,47
SPHC	SAPH CI	2 500	2 500	2 500	0,00 %	337	842 500	2 500	78,57 %	78,00	27-sept.-18		8,56
TOTAL						1 958	4 448 985						8,61
SECTEUR - DISTRIBUTION		229,98	points		↑	2,00 %							
ABJC	SERVAIR ABIDJAN CI	1 045	1 040	1 040	-0,48 %	248	257 920	1 040	-16,13 %	164,96	30-sept.-19		
BNBC	BERNABE CI	1 150	1 150	1 200	4,35 %	748	869 130	1 200	100,00 %	45,00	19-juil.-19		12,62
CFAC	CFAO MOTORS CI	430	430	460	6,98 %	920	396 200	460	27,78 %	26,07	25-août-20	5,67 %	22,07
PRSC	TRACTAFRIC MOTORS CI	2 630	2 700	2 700	2,66 %	6	16 200	2 700	23,01 %	159,30	1-sept.-20	5,90 %	14,84
SHEC	VIVO ENERGY CI	605	600	610	0,83 %	251	151 810	610	1,67 %	63,90	26-nov.-20	10,48 %	
TTLC	TOTAL CI	1 470	1 470	1 440	-2,04 %	682	974 090	1 440	-9,43 %	113,51	25-sept.-20	7,88 %	11,86
TTLS	TOTAL SN	1 410	1 440	1 445	2,48 %	6 292	9 066 890	1 445	-19,72 %	105,30	22-déc.-20	7,29 %	7,76
TOTAL						9 147	11 732 240						13,83
AUTRES SECTEURS		666,30	points		→	0,00 %							
STAC	SETAO CI	540	540	540	0,00 %	131	70 740	540	92,86 %				3,13
TOTAL						131	70 740						3,13
TOTAL - Marché des actions						1 152 171	219 766 367						

MARCHE DES DROITS

Symbole	Titre	Cours Précédent	Cours du jour		Variation jour	Séance de cotation		Cours Référence	Variation depuis l'origine	Parité	Periode de négociation	
			Ouv.	Clôt.		Volume	Valeur				Début	fin
TOTAL												
TOTAL - Marché des droits												

TROISIEME COMPARTIMENT - BRVM PETITES CAPITALISATIONS

Symbole	Titre	Cours Précédent	Cours du jour		Variation jour	Séance de cotation		Cours Référence	Variation depuis l'origine
			Ouv.	Clôt.		Volume	Valeur		
TOTAL									
TOTAL - 3ème Compartiment - BRVM PC									

Légende:
 (-) Variation depuis son introduction le 16 avril 2019
 Cours du jour: Ouv.: Ouverture Clôt.: Clôture Moy.: Moyen
 Mentions : NC: Non Coté Ex-c: Ex-coupon Ex-d: Ex-droit SP: Suspendu Val-T: Valeur Théorique
 PER = Cours / BNPA selon les données disponibles Rdt. Net: Rendement net (DNPA / Cours)
 Comp.: 1 - Premier Compartiment 2 - Second Compartiment 3 - Compartiment de croissance
 Ratio de liquidité = Titres échangés / Volume des ordres de vente
 : Progression de l'indice sectoriel : Stabilité de l'indice sectoriel : Recul de l'indice sectorie

MARCHE DES OBLIGATIONS

Symbole	Titre	Valeur nominale	Cours Précédent	Cours du jour	Cours Référence	Séance de cotation Volume	Coupon couru Valeur	Coupon d'intérêt Période Montant net	Eché.	Type Amort		
OBLIGATIONS D'ETAT												
EOM.01	ETAT DU MALI 6.20% 2016-2023	3 332	3 332	3 332	3 332	10	33 320	2,83	A	206,58	23-mai-22	ACD
EOM.02	Etat du Mali 6.50% 2017-2024	6 000	6 000	NC	6 000			40,60	A	390,00	20-avr.-22	AC
EOM.03	ETAT DU MALI 6,50 % 2018-2025	10 000	10 000	NC	10 000			418,49	A	650,00	5-oct.-21	AC
EOM.04	ETAT DU MALI 6,50% 2019-2027	10 000	10 000	NC	10 000			569,86	A	650,00	12-juil.-21	AC
EOM.05	ETAT DU MALI 6,50% 2020-2028	10 000	10 000	NC	10 000			110,41	A	650,00	27-mars-22	ACD
EOM.06	ETAT DU MALI 6,50% 2020-2027	10 000	10 500	NC	10 500			318,77	A	650,00	30-nov.-21	AC
EOS.05	ETAT SENEGAL 6.50% 2013-2023	10 000	10 000	NC	10 000			213,67	S	325,00	29-juil.-21	ACD
EOS.06	ETAT SENEGAL 6.50% 2014-2021	1 000	1 030	NC	1 030			0,18	S	32,50	27-nov.-21	ACD
EOS.07	ETAT SENEGAL 6.30% 2015-2025	10 000	10 000	10 300	10 300	5	51 500	5,18	S	317,59	25-nov.-21	ACD
TPBF.010	TPBF 6,50% 2020 - 2028	10 000	10 000	NC	10 000			121,88	S	325,00	20-sept.-21	ACD
TPBF.011	TPBF 6,50 % 2020-2028	10 000	10 000	NC	10 000			249,59	S	325,00	9-juil.-21	ACD
TPBF.012	TPBF 6.50% 2021-2031	10 000	10 000	NC	10 000			231,11	S	650,00	21-sept.-21	ACD
TPBF.04	TPBF 6.50% 2017-2027	10 000	10 000	NC	10 000			208,36	S	322,33	31-juil.-21	ACD
TPBF.05	TPBF 6,50% 2017-2024	10 000	10 300	NC	10 300			267,86	S	325,00	29-juin-21	ACD
TPBF.06	TPBF 6.50% 2018-2025	10 000	10 500	NC	10 500			309,01	S	323,22	5-juin-21	ACD
TPBF.07	TPBF 6,50% 2018- 2025	10 000	10 000	NC	10 000			22,96	S	325,00	15-nov.-21	AC
TPBF.08	TPBF 6,50% 2019-2027	10 000	10 000	NC	10 000			39,18	S	327,67	6-nov.-21	ACD
TPBF.09	TPBF 6,50% 2019 - 2027	10 000	10 300	NC	10 300			88,80	S	325,00	8-oct.-21	ACD
TPBJ.01	TPBJ 6.50% 2017-2027	10 000	10 300	NC	10 300			90,82	A	650,00	7-avr.-22	ACD
TPBJ.02	TPBJ 6.50% 2018-2025	10 000	10 300	NC	10 300			323,20	S	325,00	29-mai-21	ACD
TPBJ.03	TPBJ 6,50% 2020-2028	10 000	10 000	NC	10 000			491,51	A	650,00	25-août-21	AC
TPCI.016	TPCI 6.55% 2014-2022	10 000	10 000	NC	10 000			14,36	A	655,00	20-mai-22	ACD
TPCI.017	TPCI 3% 2014-2024	10 000	10 000	NC	10 000			131,87	S	150,00	19-juin-21	ACD
TPCI.018	TPCI 5.85% 2014-2021	10 000	10 000	NC	10 000			257,14	S	292,50	19-juin-21	ACD
TPCI.019	TPCI 5.99% 2015-2025	10 000	10 000	NC	10 000			22,98	A	599,00	14-mai-22	ACD
TPCI.020	TPCI 5.85% 2015-2022	10 000	10 000	NC	10 000			84,71	S	292,50	5-oct.-21	ACD
TPCI.021	TPCI 6% 2016-2028	10 000	9 999	NC	9 999			82,19	A	600,00	8-avr.-22	ACD
TPCI.022	TPCI 5.90% 2016 - 2026	10 000	9 900	9 900	9 900	23	227 700	560,90	A	590,00	15-juin-21	ACD
TPCI.023	TPCI 5.90% 2016-2026	10 000	10 000	NC	10 000			310,36	A	590,00	17-nov.-21	ACD
TPCI.024	TPCI 6.25% 2017-2029	10 000	10 500	NC	10 500			99,04	S	312,50	30-sept.-21	ACD
TPCI.025	TPCI 5,95% 2017-2024 A	10 000	10 000	NC	10 000			55,27	S	297,50	24-oct.-21	ACD
TPCI.026	TPCI 5,95% 2017-2024 B	10 000	9 950	NC	9 950			29,10	S	297,50	10-nov.-21	ACD
TPCI.027	TPCI 6% 2017-2025	10 000	10 000	NC	10 000			247,25	S	300,00	29-juin-21	ACD
TPCI.028	TPCI 6% 2018 - 2026	10 000	10 300	NC	10 300			491,51	A	600,00	2-août-21	ACD
TPCI.029	TPCI 6% 2018-2026	10 000	10 300	NC	10 300			363,29	A	600,00	19-oct.-21	ACD
TPCI.030	TPCI 5,95% 2018-2025	10 000	10 000	NC	10 000			270,60	S	296,68	13-juin-21	ACD
TPCI.031	TPCI 5,75% 2019 - 2026	10 000	10 000	NC	10 000			538,77	A	575,00	20-juin-21	ACD
TPCI.032	TPCI 2,23% 2019-2026	10 000		NC				0,00	A	0,00	20-juin-21	ACD
TPCI.033	TPCI 5.75% 2019-2026	10 000	10 000	NC	10 000			108,70	A	575,00	20-mars-22	ACD
TPCI.034	TPCI 6% 2019-2029	10 000	10 000	NC	10 000			113,42	A	600,00	20-mars-22	ACD
TPCI.035	TPCI 5,75% 2019 -2026	10 000	10 200	NC	10 200			505,68	A	575,00	11-juil.-21	ACD
TPCI.036	TPCI 5,75% 2019- 2026	10 000	10 000	NC	10 000			441,10	A	575,00	21-août-21	ACD
TPCI.037	TPCI 5,80% 2019-2026	10 000	9 900	NC	9 900			278,08	A	580,00	4-déc.-21	ACD
TPCI.038	TPCI 5,75% 2019-2026	10 000	10 000	NC	10 000			275,68	A	575,00	4-déc.-21	ACD
TPCI.039	TPCI 5,75% 2019 - 2026	10 000	10 500	NC	10 500			351,30	A	575,00	17-oct.-21	ACD
TPCI.040	TPCI 5,75% 2019-2026	10 000	10 000	NC	10 000			217,40	A	575,00	10-janv.-22	ACD
TPCI.041	TPCI 5,80% 2020-2027	10 000	10 700	NC	10 700			141,42	A	580,00	28-févr.-22	ACD
TPCI.042	TPCI 5,90% 2020-2030	10 000	10 300	NC	10 300			143,86	A	590,00	28-févr.-22	ACD
TPCI.043	TPCI 5,90% 2020 - 2030	10 000	10 500	NC	10 500			56,58	A	590,00	23-avr.-22	ACD
TPCI.044	TPCI 5,80% 2020 - 2027	10 000	10 000	NC	10 000			55,62	A	580,00	23-avr.-22	ACD
TPCI.045	TPCI 5,80% 2020-2027	10 000	10 000	NC	10 000			549,81	A	580,00	16-juin-21	ACD
TPCI.046	TPCI 5,90% 2020-2030	10 000	10 300	NC	10 300			559,29	A	590,00	16-juin-21	ACD
TPCI.047	TPCI 5,80% 2020-2027	10 000	10 000	NC	10 000			549,81	A	580,00	16-juin-21	ACD
TPCI.048	TPCI 5,80% 2020- 2027	10 000	10 000	NC	10 000			481,48	A	580,00	29-juil.-21	ACD
TPCI.049	TPCI 5,90% 2020- 2030	10 000	10 085	NC	10 085			489,78	A	590,00	29-juil.-21	ACD
TPCI.050	TPCI 5,90% 2020-2030	10 000	10 000	NC	10 000			441,29	A	590,00	28-août-21	ACD
TPCI.051	TPCI 5,80% 2020-2027	10 000	10 000	NC	10 000			378,19	A	580,00	2-oct.-21	ACD
TPCI.052	TPCI 5,90% 2020-2030	10 000	10 300	NC	10 300			384,71	A	590,00	2-oct.-21	ACD
TPCI.053	TPCI 5,80% 2020-2027	10 000	10 000	NC	10 000			336,88	A	580,00	28-oct.-21	ACD
TPCI.054	TPCI 5,90% 2020-2030	10 000	10 000	NC	10 000			342,68	A	590,00	28-oct.-21	ACD

vendredi 28 mai 2021

TPCI.O55	TPCI 5,80% 2020-2027	10 000	10 000	NC	10 000			246,30	A	580,00	24-déc.-21	ACD
TPCI.O56	TPCI 5,90% 2020-2030	10 000	10 200	NC	10 200			250,55	A	590,00	24-déc.-21	ACD
TPCI.O57	TPCI 5,80% 2020-2027	10 000	10 000	NC	10 000			300,33	A	580,00	20-nov.-21	ACD
TPCI.O58	TPCI 5,80% 2021-2028	10 000	9 800	NC	9 800			127,12	A	580,00	9-mars-22	ACD
TPCI.O59	TPCI 5,90% 2021-2031	10 000	10 000	NC	10 000			129,32	A	590,00	9-mars-22	ACD
TPNE.O1	TRESOR PUBLIC DU NIGER 6,50% 2019-2026	10 000	10 500	NC	10 500			108,63	A	650,00	28-mars-22	ACD
TPNE.O2	TRESOR PUBLIC DU NIGER 6,50% 2019 - 2026	10 000	10 700	10 700	10 700	54	575 000	534,25	A	650,00	1-août-21	ACD
TPNE.O3	TRESOR PUBLIC DU NIGER 6,5% 2020-2027	10 000	10 500	NC	10 500			536,03	A	650,00	31-juil.-21	ACD
TOTAL						92	887 520					

OBLIGATIONS REGIONALES

BIDC.O4	BIDC-EBID 6.10% 2017-2027	8 750	8 750	NC	8 750			505,97	A	533,75	16-juin-21	ACD
BIDC.O5	BIDC-EBID 6,40% 2019-2026	10 000	10 500	NC	10 500			240,44	S	320,00	12-juil.-21	ACD
BOAD.O12	BOAD 5.95% 2014-2021	10 000	10 000	NC	10 000			249,41	A	595,00	26-déc.-21	ACD
CRRH.O1	CRRH-UEMOA 6.10% 2012-2022	10 000	9 925	NC	9 925			175,25	S	305,00	13-août-21	AC
CRRH.O2	CRRH-UEMOA 6.10% 2012-2024	10 000	10 000	NC	10 000			220,75	S	305,00	17-juil.-21	AC
CRRH.O3	CRRH-UEMOA 6% 2013-2023	10 000	10 000	NC	10 000			52,46	S	300,00	26-oct.-21	AC
CRRH.O4	CRRH-UEMOA 6% 2014-2024	10 000	9 975	NC	9 975			245,60	S	300,00	30-juin-21	AC
CRRH.O5	CRRH-UEMOA 5.85% 2015-2025	10 000	10 000	NC	10 000			230,79	S	290,10	4-juil.-21	AC
CRRH.O6	CRRH-UEMOA 5.85% 2016-2026	10 000	10 000	NC	10 000			234,32	S	292,50	3-juil.-21	ACD
CRRH.O7	CRRH-UEMOA 5.95% 2017-2029	7 083	7 083	NC	7 083			13,34	S	223,13	17-nov.-21	AC
CRRH.O8	CRRH-UEMOA 5.95% 2018-2030	8 333	8 313	NC	8 313.33			215,22	S	247,92	21-juin-21	AC
CRRH.O9	CRRH-UEMOA 6.05% 2018-2033	8 667	8 667	NC	8 667			227,60	S	262,17	21-juin-21	AC
TOTAL						0	0					

OBLIGATIONS PRIVEES

BHSN.O1	DIASPORA BONDS BHS 6,25% 2019-	10 000	9 975	10 000	10 000	50	500 000	240,22	S	315,07	10-juil.-21	ACD
FNSBC.O1	FCTC NSIA BANQUE 7 % 2020-2025	8 889	8 800	NC	8 800			120,96	T	152,44	16-juin-21	ACD
PADS.O3	PAD 6,60% 2020-2027	10 000	10 000	NC	10 000			70,33	S	330,00	19-oct.-21	ACD
SIFC.O1	SIFCA 6.90% 2013-2021	10 000	10 000	NC	10 000			542,81	A	676,20	8-août-21	ACD
SNLC.O1	SENELEC 6,50% 2018-2025	8 000	8 240	NC	8 240			87,61	S	260,00	27-sept.-21	AC
SNTS.O2	SONATEL 6,50% 2020-2027	10 000	10 000	NC	10 000			220,96	S	302,99	16-juil.-21	ACD
TOTAL						50	500 000					

SUKUK ET TITRES ASSIMILES

SUKCI.S2	SUKUK CI 5.75% 2016-2023	10 000	10 300	NC	10 300			130,97	S	293,89	7-sept.-21	ACD
SUKSN.S2	SUKUK SN 6% 2016-2026	10 000	10 400	NC	10 400			203,33	S	301,67	26-juil.-21	ACD
SUKTG.S1	SUKUK TG 6.5% 2016-2026	10 000	10 300	NC	10 300			205,45	S	371,86	17-août-21	ACD
TOTAL						0	0					

TOTAL - Marché des obligations

142 1 387 520

Légende :
 (##) (*) Ex-Coupon couru (##)Cours de référence amorti / Coupon couru Ex-c (#)Ex-marge de profits
 Cours du jour: Ouv.: Ouverture Clôt.: Clôture Moy.: Moyen
 Type Amort: Type d'Amortissement IF: In Fine AC: Amortissement Constant AD: Amortissement Dégressif ACD: Amortissement Constant Différé
 Période: Périodicité de paiement des coupons A: Annuelle S: Semestrielle T: Trimestrielle
 Eché.: Échéance de paiement des intérêts
 Mentions: NC: Non Coté Ex-c: Ex-coupon ou Ex-droit SP: Suspendu

INFORMATIONS

OPERATIONS EN COURS

Emetteur	Opération
SGB CI	Païement de dividendes de 368,298 FCFA net par action, le 30/06/2021
ETAT DU MALI	Première cotation - ETAT DU MALI 6,50 % 2021-2031 - Première cotation le 10 juin 2021
ONATEL BF	Païement de dividendes de 399,5635 FCFA net par action, le 01/06/2021
BANK OF AFRICA SN	Païement de dividendes de 161,01 FCFA net par action, le 01/06/2021

AVIS

Entité	N°	Nature	Objet
BRVM	091-2021	Païement de dividendes	Païement de dividendes - Exercice 2020 - SOCIETE GENERALE CI
CREPMF	DECISION N °PCR/SG/DA/2021/121	Décision CREPMF	Homologation des tarifs de la SOCIETE GENERALE CAPITAL ASSET MANAGEMENT WEST AFRICA pour le compte du Fonds Commun de Placement (FCP) SOGELIQUID

COMMUNIQUES

Emetteur	N°	Nature	Objet
----------	----	--------	-------

QUANTITES RESIDUELLES

MARCHE DES ACTIONS

Symbole	Titre	Quantité résiduelle à l'achat	Cours Achat / Vente		Quantité résiduelle à la vente	Cours de Référence
ABJC	SERVAIR ABIDJAN CI	783	1,040	/ 1,045	1 030	1 040
BICC	BICI CI	76	5,300	/ 5,495	20	5 500
BNBC	BERNABE CI	20	1,165	/ 1,195	200	1 200
BOAB	BANK OF AFRICA BN	899	3,750	/ 3,800	585	3 800
BOABF	BANK OF AFRICA BF	1 985	3,710	/ 3,725	7	3 725
BOAC	BANK OF AFRICA CI	94	3,600	/ 3,655	373	3 655
BOAM	BANK OF AFRICA ML	32	1,345	/ 1,370	400	1 370
BOAN	BANK OF AFRICA NG	48	3,620	/ 3,645	2	3 620
BOAS	BANK OF AFRICA SENEGAL	3 617	1,630	/ 1,650	242	1 650
CABC	SICABLE CI	100	1,230	/ 1,270	50	1 270
CBIBF	CORIS BANK INTERNATIONAL	338	7,500	/ 7,700	4	7 790
CFAC	CFAO MOTORS CI	740	Marché	/		460
CIEC	CIE CI	20	1,505	/ 1,600	2 490	1 600
ECOC	ECOBANK COTE D'IVOIRE	100	3,305	/ 3,350	525	3 350
ETIT	ECOBANK TRANS. INCORP. TG		/	Marché	12 937 730	13
FTSC	FILTISAC CI	217	1,855	/ 1,940	1 000	1 855
NEIC	NEI-CEDA CI	900	285	/ 300	6 847	300
NSBC	NSIA BANQUE COTE D'IVOIRE	42	4,350	/ 4,445	111	4 350
NTLC	NESTLE CI	1 077	3,010	/ 3,395	131	3 395
ONTBF	ONATEL BF	145	3,185	/ 3,200	16 983	3 200
ORGT	ORAGROUP TOGO	40	3,750	/ 4,000	1 232	3 750
PALC	PALM CI	258	3,950	/ 4,000	1 046	4 000
PRSC	TRACTAFRIC MOTORS CI	30	2,630	/ 2,700	192	2 700
SAFC	SAFCA CI		/	Marché	2 239	250
SCRC	SUCRIVOIRE	51	710	/ 720	100	700
SDCC	SODE CI	27	3,640	/ 3,800	111	3 900
SDSC	BOLLORE	39	1,455	/ 1,460	56	1 460
SEMC	CROWN SIEM CI	57	390	/ 400	1 995	400
SGBC	SOCIETE GENERALE COTE D'IVOIRE	62	8,700	/ 8,845	29	8 850
SHEC	VIVO ENERGY CI	360	605	/ 610	3 386	610
SIBC	SOCIETE IVOIRIENNE DE BANQUE	20	3,350	/ 3,390	50	3 350
SICC	SICOR CI	950	Marché	/		1 290
SIVC	AIR LIQUIDE CI	244	435	/ 440	1 130	435
SLBC	SOLIBRA CI	1	72,005	/		71 000
SMBC	SMB CI	82	7,100	/ 7,190	4	7 100
SNTS	SONATEL SN	6	13,770	/ 14,000	290	14 300
SOGC	SOGB CI	247	2,900	/ 3,000	268	3 000
SPHC	SAPH CI	1 143	2,500	/ 2,545	4	2 500
STAC	SETAO CI	1 000	515	/ 535	500	540
STBC	SITAB CI	400	3,255	/ 3,475	388	3 475
SVOC	MOVIS CI		/			2 395
TTLC	TOTAL CI	330	1,420	/ 1,440	135	1 440
TTLS	TOTAL SN	900	1,420	/ 1,445	3 761	1 445
TTRC	TRITURAF CI-Ste en Liquidation		/			490
UNLC	UNILEVER CI		/	4,650	2	4 400
UNXC	UNIWAX CI	10	1,360	/ 1,390	74	1 390

QUANTITES RESIDUELLES

MARCHE DES DROITS

Symbole	Titre	Quantité résiduelle à l'achat	Cours Achat / Vente	Quantité résiduelle à la vente	Cours de Référence
---------	-------	-------------------------------	---------------------	--------------------------------	--------------------

TROISIEME COMPARTIMENT - BRVM PETITES CAPITALISATIONS

Symbole	Titre	Quantité résiduelle à l'achat	Cours Achat / Vente	Quantité résiduelle à la vente	Cours de Référence
---------	-------	-------------------------------	---------------------	--------------------------------	--------------------

QUANTITES RESIDUELLES

MARCHE DES OBLIGATIONS

Symbole	Titre	Quantité résiduelle à l'achat	Cours Achat / Vente	Quantité résiduelle à la vente	Cours de Référence
BHSN.01	DIASPORA BONDS BHS 6,25% 2019-	50	9,900 / 10,000	487	10 000
FNSBC.01	FCTC NSIA BANQUE 7 % 2020-2025		/ 8,888.89	28	8 800
PADS.03	PAD 6,60% 2020-2027		/		10 000
SIFC.01	SIFCA 6.90% 2013-2021		/		10 000
SNLC.01	SENELEC 6,50% 2018-2025		/		8 240
SNTS.02	SONATEL 6,50% 2020-2027		/		10 000
EOM.01	ETAT DU MALI 6.20% 2016-2023		/		3 332
EOM.02	Etat du Mali 6.50% 2017-2024	1 957	6,000 /		6 000
EOM.03	ETAT DU MALI 6,50 % 2018-2025	4 937	10,000 /		10 000
EOM.04	ETAT DU MALI 6,50% 2019-2027	2 000	10,000 /		10 000
EOM.05	ETAT DU MALI 6,50% 2020-2028		/		10 000
EOM.06	ETAT DU MALI 6,50% 2020-2027		/		10 500
TPNE.02	TRESOR PUBLIC DU NIGER 6,50% 2019 - 2026		/ 10,700	140	10 700
TPNE.03	TRESOR PUBLIC DU NIGER 6,5% 2020-2027		/ 10,500	95	10 500
TPCI.055	TPCI 5,80% 2020-2027		/		10 000
TPCI.056	TPCI 5,90% 2020-2030		/		10 200
TPCI.057	TPCI 5,80% 2020-2027		/		10 000
TPCI.058	TPCI 5,80% 2021-2028		/		9 800
TPCI.059	TPCI 5,90% 2021-2031		/		10 000
TPNE.01	TRESOR PUBLIC DU NIGER 6,50% 2019-2026		/ 10,000	100	10 500
TPCI.049	TPCI 5,90% 2020- 2030		/		10 085
TPCI.050	TPCI 5,90% 2020-2030		/		10 000
TPCI.051	TPCI 5,80% 2020-2027		/		10 000
TPCI.052	TPCI 5,90% 2020-2030		/		10 300
TPCI.053	TPCI 5,80% 2020-2027		/		10 000
TPCI.054	TPCI 5,90% 2020-2030		/		10 000
TPCI.043	TPCI 5,90% 2020 - 2030		/		10 500
TPCI.044	TPCI 5,80% 2020 - 2027		/		10 000
TPCI.045	TPCI 5,80% 2020-2027		/		10 000
TPCI.046	TPCI 5,90% 2020-2030		/		10 300
TPCI.047	TPCI 5,80% 2020-2027		/		10 000
TPCI.048	TPCI 5,80% 2020- 2027		/ 10,000	37	10 000
TPCI.037	TPCI 5,80% 2019-2026		/ 9,900	5 015	9 900
TPCI.038	TPCI 5,75% 2019-2026		/		10 000
TPCI.039	TPCI 5,75% 2019 - 2026		/		10 500
TPCI.040	TPCI 5,75% 2019-2026		/		10 000
TPCI.041	TPCI 5,80% 2020-2027		/		10 700
TPCI.042	TPCI 5,90% 2020-2030		/		10 300
TPCI.031	TPCI 5,75% 2019 - 2026		/		10 000
TPCI.032	TPCI 2,23% 2019-2026		/		10 000
TPCI.033	TPCI 5.75% 2019-2026		/		10 000
TPCI.034	TPCI 6% 2019-2029		/		10 000
TPCI.035	TPCI 5,75% 2019 -2026		/ 10,200	2	10 200
TPCI.036	TPCI 5,75% 2019- 2026		/		10 000
TPCI.025	TPCI 5,95% 2017-2024 A		/		10 000
TPCI.026	TPCI 5,95% 2017-2024 B		/ 10,000	42	9 950
TPCI.027	TPCI 6% 2017-2025		/		10 000
TPCI.028	TPCI 6% 2018 - 2026		/		10 300
TPCI.029	TPCI 6% 2018-2026		/		10 300

vendredi 28 mai 2021

TPCI.O30	TPCI 5,95% 2018-2025	3 400	10,000	/		10 000	
TPCI.O19	TPCI 5.99% 2015-2025			/		10 000	
TPCI.O20	TPCI 5.85% 2015-2022	61	9,800	/		10 000	
TPCI.O21	TPCI 6% 2016-2028			/	10,000	95	9 999
TPCI.O22	TPCI 5.90% 2016 - 2026			/			9 900
TPCI.O23	TPCI 5.90% 2016-2026			/			10 000
TPCI.O24	TPCI 6.25% 2017-2029			/			10 500
TPBJ.O1	TPBJ 6.50% 2017-2027			/			10 300
TPBJ.O2	TPBJ 6.50% 2018-2025			/			10 300
TPBJ.O3	TPBJ 6,50% 2020-2028			/			10 000
TPCI.O16	TPCI 6.55% 2014-2022	81	9,800	/			10 000
TPCI.O17	TPCI 3% 2014-2024			/			10 000
TPCI.O18	TPCI 5.85% 2014-2021			/			10 000
TPBF.O4	TPBF 6.50% 2017-2027			/			10 000
TPBF.O5	TPBF 6,50% 2017-2024			/			10 300
TPBF.O6	TPBF 6.50% 2018-2025			/			10 500
TPBF.O7	TPBF 6,50% 2018- 2025			/			10 000
TPBF.O8	TPBF 6,50% 2019-2027			/			10 000
TPBF.O9	TPBF 6,50% 2019 - 2027			/			10 300
EOS.O5	ETAT SENEGAL 6.50% 2013-2023			/			10 000
EOS.O6	ETAT SENEGAL 6.50% 2014-2021			/			1 030
EOS.O7	ETAT SENEGAL 6.30% 2015-2025			/			10 300
TPBF.O10	TPBF 6,50% 2020 - 2028			/			10 000
TPBF.O11	TPBF 6,50 % 2020-2028			/	10,000	3 000	10 000
TPBF.O12	TPBF 6.50% 2021-2031			/			10 000
BIDC.O4	BIDC-EBID 6.10% 2017-2027			/			8 750
BIDC.O5	BIDC-EBID 6,40% 2019-2026			/			10 500
BOAD.O12	BOAD 5.95% 2014-2021			/			10 000
CRRH.O1	CRRH-UEMOA 6.10% 2012-2022	61	9,925	/			9 925
CRRH.O2	CRRH-UEMOA 6.10% 2012-2024			/			10 000
CRRH.O3	CRRH-UEMOA 6% 2013-2023			/			10 000
CRRH.O4	CRRH-UEMOA 6% 2014-2024			/			9 975
CRRH.O5	CRRH-UEMOA 5.85% 2015-2025			/	10,000	5	10 000
CRRH.O6	CRRH-UEMOA 5.85% 2016-2026			/			10 000
CRRH.O7	CRRH-UEMOA 5.95% 2017-2029			/			7 083
CRRH.O8	CRRH-UEMOA 5.95% 2018-2030			/			8 313
CRRH.O9	CRRH-UEMOA 6.05% 2018-2033			/			8 667

SUKUK ET TITRES ASSIMILES

Symbole	Titre	Quantité résiduelle à l'achat	Cours Achat / Vente	Quantité résiduelle à la vente	Cours de Référence
SUKCI.S2	SUKUK CI 5.75% 2016-2023		/		10 300
SUKSN.S2	SUKUK SN 6% 2016-2026	1 878	10,000	/	10 400
SUKTG.S1	SUKUK TG 6.5% 2016-2026		/		10 300

CALENDRIER DES ASSEMBLEES GENERALES

ANNEE : 2021

Société	Nature	Date	Heure	Lieu
ORAGROUP	Mixte	18/06/2021	10:00:00	Hôtel 2 Février , Lomé TOGO
SOGB	Ordinaire	17/06/2021	11:00:00	Immeuble CRRAE - UEMOA sis à Abidjan Plateau
NEI-CEDA CI	Ordinaire	16/06/2021	10:00:00	Hôtel TIAMA, Abidjan-Plateau
CFAO MOTORS CI	Ordinaire	15/06/2021	09:00:00	Siège social sis à Abidjan Treichville, 117, Boulevard de Marseille
SAPH CI	Ordinaire	14/06/2021	09:30:00	Visioconférence
NESTLE CI	Ordinaire	04/06/2021	10:00:00	Visioconférence
AIR LIQUIDE CI	Ordinaire	04/06/2021	09:00:00	Salle de conférence de la CRRAE-UMOA, à Abidjan
SITAB	Ordinaire	03/06/2021	10:00:00	SALLE JEWELS de la CGECI (Plateau)
SMB	Ordinaire	01/06/2021	09:30:00	Angle du Boulevard de la République et de l'Avenue Lamblin
ECOBANK TG	Mixte	27/05/2021	10:30:00	Visioconférence
SOLIBRA	Mixte	21/05/2021	09:00:00	Espace CRISTAL 8, rue du Chevalier de Clieu Zone 4 C « Salle PLATINIUM » ABIDJAN
SGB CI	Mixte	19/05/2021	09:00:00	Espace Latrille Events, sis à Abidjan Commune de Cocody, aux Deux-Plateaux Boulevard Latrille
SIB	Ordinaire	17/05/2021	09:00:00	Maison de l'Entreprise (siège du Patronat Ivoirien), Abidjan-Plateau à l'Angle du Boulevard de la République
SONATEL	Ordinaire	28/04/2021	10:00:00	Visioconférence
ONATEL BF	Ordinaire	27/04/2021	14:00:00	Hôtel SOPATEL SILMANDE, OUAGADOUGOU-BURKINA FASO
UNILEVER CI	Mixte	19/04/2021	08:00:00	Visioconférence
BANK OF AFRICA ML	Mixte	16/04/2021	09:30:00	Siège de la banque
BANK OF AFRICA SN	Ordinaire	16/04/2021	09:30:00	Immeuble Elan II au 2ème Etage, Almadies, Zone 12, Route de Ngor à Dakar
BANK OF AFRICA CI	Ordinaire	15/04/2021	10:00:00	Salle Jewels du Patronat Ivoirien (CGECI) sis à Abidjan Plateau, immeuble MDE
ECOBANK CI	Mixte	08/04/2021	10:00:00	Hôtel Radisson Blu, sis à Abidjan Port Bouët, route de l'aéroport international Felix Houphouët Boigny
BANK OF AFRICA BN	Ordinaire	08/04/2021	10:00:00	Hôtel GOLDEN TULIP à Cotonou
CORIS BANK INTERNATIONAL	Mixte	08/04/2021	09:00:00	Hôtel SOPATEL Silmandé SA, à Ouagadougou
BANK OF AFRICA NG	Ordinaire	07/04/2021	10:00:00	Centre de Formation de la BOA NIGER (BOA-Siège)
BANK OF AFRICA BF	Mixte	01/04/2021	10:00:00	Salle WANGO de LAICO HOTEL OUAGA 2000
SICABLE	Ordinaire	30/03/2021	10:00:00	L'hôtel TIAMA, à ABIDJAN
BANK OF AFRICA SN	Ordinaire	26/03/2021	09:30:00	Immeuble Elan II au 2ème Etage, Almadies, Zone 12, Route de Ngor à Dakar

L'actualité de la BRVM sur nos plateformes digitales

Infos BRVM

Pour recevoir les informations boursières par SMS, souscrivez :



Côte d'Ivoire : *430#
Bénin : *430*15#



Côte d'Ivoire : #139#
Burkina Faso : *310#



Côte d'Ivoire : *431#
Niger : *512*9#
Togo : *310#

Site web

www.brvm.org



Application Mobile

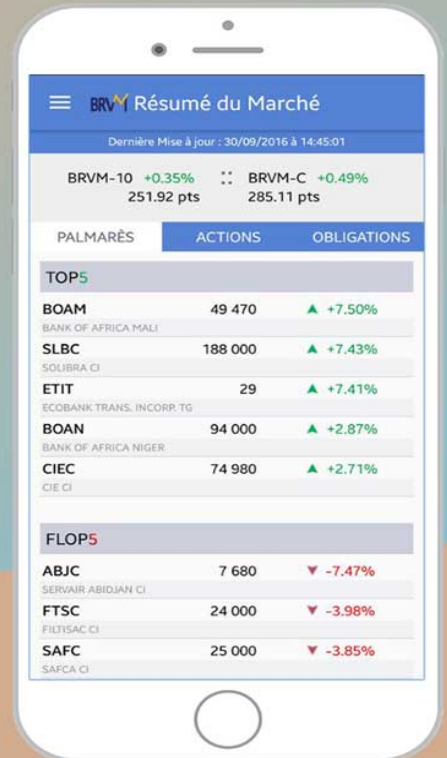

Disponible sur
 Google play

Disponible sur
 App Store

Nous suivre sur :



UNION MONETAIRE OUEST AFRICAINE

CREPMF

CONSEIL REGIONAL DE L'ÉPARGNE PUBLIQUE
ET DES MARCHES FINANCIERS

DECISION N° PCR / SG / DA / 2021 / 1214

RELATIVE A L'HOMOLOGATION DES TARIFS DE LA SOCIETE GENERALE
CAPITAL ASSET MANAGEMENT WEST AFRICA POUR LE COMPTE DU FONDS
COMMUN DE PLACEMENT (FCP) SOGELIQUID

Le Président du Conseil Régional de l'Épargne Publique et des Marchés Financiers,

- Vu** la Convention du 03 juillet 1996 portant création du Conseil Régional de l'Épargne Publique et des Marchés Financiers, notamment son Annexe portant composition, organisation, fonctionnement et attributions du Conseil Régional de l'Épargne Publique et des Marchés Financiers ;
- Vu** le Règlement Général n°001/97 du 28 novembre 1997, relatif à l'Organisation, au Fonctionnement et au Contrôle du Marché Financier Régional de l'UMOA ;
- Vu** la Décision n° CM/12/12/2011 du 16 décembre 2011 du Conseil des Ministres de l'UMOA portant modalités de fixation, d'approbation, d'homologation et de révision des tarifs applicables sur le marché financier régional ;
- Vu** la Décision n° 004 du 29/04/2021/CM/UMOA du Conseil des Ministres de l'UMOA portant nomination du Président du Conseil Régional de l'Épargne Publique et des Marchés Financiers ;
- Vu** la Décision n° CREPMF/PCR/2018/01 en date du 13 juin 2018 portant modification de la décision R-77/P-CREPMF/39/2002 portant délégation de pouvoirs du Conseil Régional au Comité Exécutif et au Président du Conseil ;
- Vu** la Circulaire n°01/2010 relative à la standardisation des grilles tarifaires des intervenants commerciaux du marché financier régional ;
- Vu** la demande d'homologation de la grille tarifaire, en date du 27 avril 2021, de la SOCIETE GENERALE CAPITAL ASSET MANAGEMENT West Africa pour le compte du Fonds Commun de Placement (FCP) SOGELIQUID ;

DECIDE

Article 1^{er}

Les tarifs applicables par la SOCIETE GENERALE CAPITAL ASSET MANAGEMENT West Africa pour le compte du Fonds Commun de Placement (FCP) SOGELIQUID dans le cadre de ses activités sur le marché financier régional de l'UMOA, figurant en annexe à la présente décision, sont homologués.

Article 2

Toute modification ultérieure de ces tarifs donne lieu à la saisine du Conseil Régional en vue d'une nouvelle homologation.

Article 3

Les tarifs homologués tels que joints en annexe à la présente décision doivent faire l'objet d'un affichage permanent dans les locaux de la SGO SOCIETE GENERALE CAPITAL ASSET MANAGEMENT West Africa de manière à permettre leur accès au public.

Article 4

La présente décision entre en vigueur à compter de la date de sa signature.

Fait à Abidjan, le 19 MAI 2021

Le Président



Badanam PATOKI

MD

CONDITIONS GENERALES DE TARIFICATION DE LA SGO SOCIETE GENERALE CAPITAL ASSET MANAGEMNT WEST AFRICA POUR LE COMPTE DU FCP SOGELIQUID

RUBRIQUES	Base de Calcul	Taux proposés pour le FCP SOGELIQUID
Commission de souscription	Valeur des souscriptions	[0% - 0,75 %HT]
Commission de rachat	Valeur des rachats	Néant
Commission de gestion	Actif net	0,75 % HT

AVIS N° 091 - 2021 / BRVM / DG

SOCIETE GENERALE CI

Paiement de dividendes Exercice 2020

La Bourse Régionale des Valeurs Mobilières (BRVM) porte à la connaissance du public et des intervenants du marché que la SOCIETE GENERALE COTE D'IVOIRE mettra en paiement, le **30 juin 2021**, son dividende annuel de **368,298 FCFA** net par action, au titre de l'exercice 2020.

La date de fermeture des registres étant fixée au mercredi 30 juin 2021, le titre SOCIETE GENERALE CI (symbole : SGBC) cotera ex-dividende à partir du **lundi 28 juin 2021**.

Par conséquent, tous les ordres de bourse en attente dans le système de négociation à cette date seront annulés.

Pour toute information complémentaire, veuillez contacter la SGI SOCIETE GENERALE CAPITAL SECURITIES WEST AFRICA, 01 BP 1355 Abidjan 01, Tél. : (225) 27 20 20 12 65, Fax : (225) 27 20 20 14 89.

Fait à Abidjan, le 28 mai 2021

Le Directeur Général



Dr. Edoh Kossi AMENOUNVE

Vendredi 28 mai 2021

CALENDRIER DE PAIEMENT DES DIVIDENDES

ANNEE : 2021

Titres	Montant du dividende net par action en FCFA	Numéro de l'Avis	Date de publication de l'Avis au BOC	Ex-dividende	Date de paiement du dividende
				T-2	T
BOA BURKINA FASO	370	051-2021 BRVMDG	12/04/2021	29/04/2021	03/05/2021
BOA NIGER	429,66	054-2021 BRVMDG	13/04/2021	04/05/2021	06/05/2021
ECOBANK CI	294,3	058-2021 BRVMDG	22/04/2021	04/05/2021	06/05/2021
BOA COTE D'IVOIRE	315	083-2021 BRVMDG	26/04/2021	10/05/2021	12/05/2021
SONATEL SENEGAL	1 225	065-2021 BRVMDG	30/04/2021	12/05/2021	17/05/2021
BOA BENIN	436	055-2021 BRVMDG	13/04/2021	18/05/2021	20/05/2021
BOA SENEGAL	161,01	061-2021 BRVMDG	27/04/2021	28/05/2021	01/06/2021
ONATEL BF	399,5635	076-2021 BRVMDG	17/05/2021	28/05/2021	01/06/2021
SOCIETE GENERALE CI	368,298	091-2021 BRVMDG	28/05/2021	28/06/2021	30/06/2021

