

BRVM 10	128,73
Variation Jour	-0,89 %
Variation annuelle	-1,64 %



BULLETIN OFFICIEL DE LA COTE

N° 104

mercredi 2 juin 2021

Site : www.brvm.org

BRVM Composite	154,90
Variation Jour	-0,62 %
Variation annuelle	6,56 %

Evolution des indices

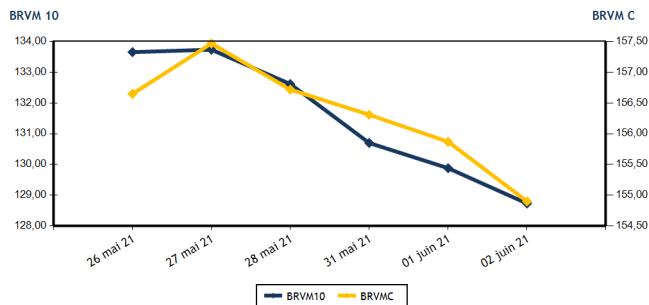

Volumes et valeurs transigés

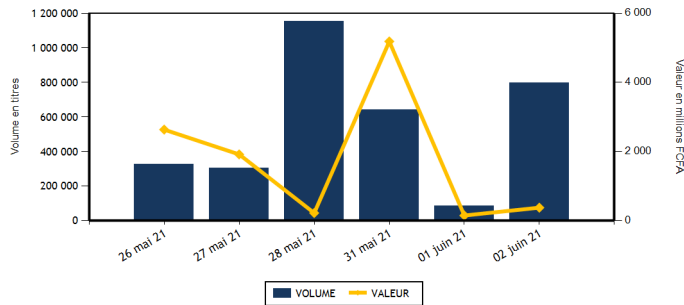

Actions	Niveau	Evol. Jour
Capitalisation boursière (FCFA)(Actions & Droits)	4 661 747 618 831	-0,62 %
Volume échangé (Actions & Droits)	781 053	831,48 %
Valeur transigée (FCFA) (Actions & Droits)	208 553 012	39,65 %
Nombre de titres transigés	42	0,00 %
Nombre de titres en hausse	15	36,36 %
Nombre de titres en baisse	20	5,26 %
Nombre de titres inchangés	7	-41,67 %

Obligations	Niveau	Evol. Jour
Capitalisation boursière (FCFA)	6 533 872 849 439	0,00 %
Volume échangé	16 844	18 825,84 %
Valeur transigée (FCFA)	168 530 280	19 659,93 %
Nombre de titres transigés	9	350,00 %
Nombre de titres en hausse	0	-100,00 %
Nombre de titres en baisse	0	
Nombre de titres inchangés	9	800,00 %

PLUS FORTES HAUSSES

Titres	Cours	Evol. Jour	Evol. annuelle
SUCRIVOIRE (SCRC)	860	7,50 %	72,00 %
SAFCA CI (SAFC)	280	5,66 %	0,00 %
CFAO MOTORS CI (CFAC)	500	3,09 %	38,89 %
SAPH CI (SPHC)	2 680	3,08 %	91,43 %
BOLLORE (SDSC)	1 490	2,05 %	-3,87 %

PLUS FORTES BAISES

Titres	Cours	Evol. Jour	Evol. annuelle
NSIA BANQUE COTE D'IVOIRE (NSBC)	4 510	-4,04 %	-24,83 %
NEI-CEDA CI (NEIC)	290	-3,33 %	26,09 %
SOCIETE IVOIRIENNE DE BANQUE (SIBC)	3 210	-3,17 %	18,89 %
UNIWAX CI (UNXC)	1 300	-2,99 %	30,00 %
SODE CI (SDCC)	3 900	-2,62 %	30,43 %

INDICES SECTORIELS

Base = 100 au 14 juin 1999	Nombre de sociétés	Valeur	Evol. Jour	Evol. annuelle	Volume	Valeur	PER moyen
BRVM - INDUSTRIE	12	70,23	-0,07 %	93,74 %	16 931	38 991 150	14,52
BRVM - SERVICES PUBLICS	4	420,57	-1,35 %	2,46 %	6 585	66 180 905	8,96
BRVM - FINANCES	15	58,28	-0,68 %	-2,85 %	729 468	73 006 402	11,39
BRVM - TRANSPORT	2	364,38	2,00 %	-3,78 %	887	1 295 890	6,03
BRVM - AGRICULTURE	5	138,83	1,13 %	60,42 %	17 583	20 570 040	9,04
BRVM - DISTRIBUTION	7	237,06	1,07 %	4,69 %	9 281	8 335 780	14,38
BRVM - AUTRES SECTEURS	1	672,47	0,93 %	94,64 %	318	172 845	3,16
BRVM - PETITES CAPITALISATIONS	-	-	-	-	-	-	-

Indicateurs	1er et 2è Comp.	BRVM PC
PER moyen du marché	9,62	
Taux de rendement moyen du marché	7,34	
Taux de rentabilité moyen du marché	10,57	
Nombre de sociétés cotées	46	
Nombre de lignes obligataires	89	
Volume moyen annuel par séance	194 806,00	
Valeur moyenne annuelle par séance	1 105 740 418,51	

Indicateurs	1er et 2è Comp.	BRVM PC
Ratio moyen de liquidité	2,60	
Ratio moyen de satisfaction	78,07	
Ratio moyen de tendance	3 004,27	
Ratio moyen de couverture	3,33	
Taux de rotation moyen du marché	0,07	
Prime de risque du marché	4,50	
Nombre de SGI participantes	30	

Définitions

Volume moyen annuel par séance = Valeur annuel échangé / nombre de séances
 Valeur moyenne annuelle par séance = Valeur annuelle échangée / nombre de séances
 Ratio moyen de liquidité = Moyenne des ratios de liquidité (Titres échangés / Volume des ordres de vente)
 Ratio moyen de satisfaction = Moyenne des ratios de satisfaction (Titres échangés / Volume des ordres d'achat)
 Ratio moyen de tendance = Moyenne des ratios de tendance (Volume des ordres d'achat / Volume des ordres de vente)
 Ratio moyen de couverture = Moyenne des ratios de couverture (Volume des ordres de vente / Volume des ordres d'achat)

Taux moyen de rotation = moyenne des taux de rotation des actions cotées (volume transigé / capi flottante)
 PER moyen du marché = moyenne des PER des actions cotées ayant un PER positif
 Taux de rendement moyen = moyenne des taux de rendement des actions cotées ayant distribué un dividende
 Taux de rentabilité moyen = moyenne des taux de rentabilité des actions cotées
 Prime de risque du marché = (1 / le PER moyen du marché) - le taux de référence actuel des emprunts d'Etat



BRVM - BOURSE REGIONALE DES VALEURS MOBILIERES
 BRVM - Société Anonyme au capital de 3.062.040.000 CFA - RC : CI - ABJ - 1997 - B - 208435 - CC : 9819725 - E
 Siège Social : Abidjan - CÔTE D'IVOIRE. Adresse : 18, Rue Joseph ANOMA (Rue des Banques) - Abidjan
 Tél : +225 20 32 66 85 / 86, Fax : +225 20 32 66 84, Mail : brvm@brvm.org, Site Web : www.brvm.org

MARCHE DES ACTIONS

Symbole	Titre	Cours Précédent	Cours du jour		Variation jour	Séance de cotation		Cours Référence	Variation de l'année précédente	Dernier dividende payé		Rdt. Net	PER
			Ouv.	Clôt.		Volume	Valeur			Montant net	Date		
SECTEUR - INDUSTRIE		70,23	points		-0,07 %								
CABC	SICABLE CI	1 270	1 270	1 265	-0,39 %	245	311 100	1 265	25,25 %	75,00	29-juil.-20	5,93 %	6,42
FTSC	FILTISAC CI	2 000	1 995	1 990	-0,50 %	261	515 445	1 990	23,60 %	125,00	6-août-20	6,28 %	7,90
NEIC	NEI-CEDA CI	300	285	290	-3,33 %	1 120	324 200	290	26,09 %	9,00	28-juin-01		4,62
NTLC	NESTLE CI	3 250	3 250	3 300	1,54 %	2 091	6 849 815	3 300	931,25 %	31,50	12-août-11		3,48
SEMC	CROWN SIEM CI	420	415	420	0,00 %	1 594	670 635	420	110,00 %	16,92	29-sept.-17		15,33
SIVC	AIR LIQUIDE CI	435	435	425	-2,30 %	287	124 105	425	129,73 %	63,00	29-sept.-17		
SLBC	SOLIBRA CI	72 000	72 005	72 000	0,00 %	100	7 200 100	72 000	41,45 %	1 368,00	6-juin-19		6,76
SMBC	SMB CI	7 195	7 100	7 150	-0,63 %	971	6 975 220	7 150	132,14 %	450,00	30-août-19		5,93
STBC	SITAB CI	3 440	3 400	3 450	0,29 %	1 274	4 319 480	3 450	550,94 %	206,20	19-juin-17		7,25
TTRC	TRITURAF CI-Ste en Liquidation	490	SP	SP	0,00 %			490	0,00 %	1 440,00	19-juil.-02		
UNLC	UNILEVER CI	4 400	NC	NC	0,00 %			4 400	5,64 %	1 233,00	9-juil.-12		
UNXC	UNIWAX CI	1 340	1 300	1 300	-2,99 %	8 988	11 701 050	1 300	30,00 %	181,80	11-juil.-19		72,95
TOTAL						16 931	38 991 150						14,52
SECTEUR - SERVICES PUBLICS		420,57	points		-1,35 %								
CIEC	CIE CI	1 670	1 650	1 650	-1,20 %	229	377 850	1 650	10,00 %	104,98	5-août-20	6,36 %	14,14
ONTBF	ONATEL BF	3 105	3 110	3 110	0,16 %	1 840	5 764 745	3 110	8,55 %	399,56	1-juin-21	12,85 %	6,81
SDCC	SODE CI	4 005	3 990	3 900	-2,62 %	121	480 040	3 900	30,43 %	292,50	25-sept.-20	7,50 %	8,15
SNTS	SONATEL SN	13 790	13 520	13 575	-1,56 %	4 395	59 558 270	13 575	0,56 %	1 225,00	17-mai-21	9,02 %	6,74
TOTAL						6 585	66 180 905						8,96
SECTEUR - FINANCES		58,28	points		-0,68 %								
BICC	BICI CI	5 320	5 500	5 300	-0,38 %	1 498	8 235 395	5 300	-20,66 %	182,90	17-juil.-19		18,91
BOAB	BANK OF AFRICA BN	3 800	3 795	3 795	-0,13 %	554	2 099 085	3 795	2,71 %	436,00	20-mai-21	11,49 %	5,78
BOABF	BANK OF AFRICA BF	3 800	3 800	3 795	-0,13 %	162	614 950	3 795	1,20 %	370,00	3-mai-21	9,75 %	4,74
BOAC	BANK OF AFRICA CI	3 655	3 600	3 600	-1,50 %	200	710 850	3 600	-2,04 %	315,00	12-mai-21	8,75 %	5,06
BOAM	BANK OF AFRICA ML	1 370	1 370	1 370	0,00 %	626	856 170	1 370	21,78 %	271,00	15-mai-19		40,06
BOAN	BANK OF AFRICA NG	3 650	3 650	3 650	0,00 %	53	193 425	3 650	4,29 %	429,66	6-mai-21	11,77 %	6,39
BOAS	BANK OF AFRICA SENEGAL	1 620	1 630	1 625	0,31 %	9 157	14 900 250	1 625	8,70 %	161,01	1-juin-21	9,91 %	5,09
CBIBF	CORIS BANK INTERNATIONAL	7 695	7 695	7 690	-0,06 %	8	61 535	7 690	-5,06 %	420,00	8-juil.-20	5,46 %	7,16
ECOC	ECOBANK COTE D'IVOIRE	3 400	3 400	3 390	-0,29 %	723	2 454 720	3 390	-12,97 %	294,30	6-mai-21	8,68 %	6,22
ETIT	ECOBANK TRANS. INCORP. TG	13	13	13	0,00 %	707 534	9 197 942	13	0,00 %	1,21	28-avr.-17		4,35
NSBC	NSIA BANQUE COTE D'IVOIRE	4 700	4 500	4 510	-4,04 %	651	3 020 500	4 510	-24,83 %	77,69	27-juil.-20	1,72 %	15,49
ORGT	ORAGROUP TOGO	3 995	3 775	3 980	-0,38 %	135	514 750	3 980	-4,10 %	59,52	17-juil.-20	1,50 %	29,27
SAFC	SAFCA CI	265	280	280	5,66 %	110	30 800	280	0,00 %	23,04	29-juil.-11		
SGBC	SOCIETE GENERALE COTE D'IVOIRE	8 675	8 800	8 680	0,06 %	722	6 352 120	8 680	7,23 %	273,00	29-juil.-20	3,15 %	5,58
SIBC	SOCIETE IVOIRIENNE DE BANQUE	3 315	3 375	3 210	-3,17 %	7 335	23 763 910	3 210	18,89 %	270,00	19-juin-20	8,41 %	5,30
TOTAL						729 468	73 006 402						11,39
SECTEUR - TRANSPORT		364,38	points		2,00 %								
SDSC	BOLLORE	1 460	1 460	1 490	2,05 %	887	1 295 890	1 490	-3,87 %	100,00	18-déc.-20	6,71 %	6,03
SVOC	MOVIS CI	2 395	SP	SP	0,00 %			2 395	0,00 %	270,00	5-juil.-99		

TOTAL

887

1 295 890

6,03

MARCHE DES ACTIONS

Symbole	Titre	Cours Précédent	Cours du jour		Variation jour	Séance de cotation		Cours Référence	Variation de l'année précédente	Dernier dividende payé		Rdt. Net	PER
			Ouv.	Clôt.		Volume	Valeur			Montant net	Date		
SECTEUR - AGRICULTURE		138,83	points		↑	1,13 %							
PALC	PALM CI	3 990	3 980	3 990	0,00 %	407	1 622 815	3 990	77,33 %	253,47	24-sept.-18		17,52
SCRC	SUCRIVOIRE	800	855	860	7,50 %	15 127	12 961 475	860	72,00 %	72,00	28-sept.-18		9,43
SICC	SICOR CI	1 290	NC	NC	0,00 %			1 290	4,88 %	1 919,00	25-sept.-00		0,78
SOGC	SOGB CI	2 990	2 990	2 950	-1,34 %	1 722	5 113 390	2 950	25,53 %	126,00	15-juil.-20	4,27 %	8,33
SPHC	SAPH CI	2 600	2 600	2 680	3,08 %	327	872 360	2 680	91,43 %	78,00	27-sept.-18		9,17
TOTAL						17 583	20 570 040						9,04
SECTEUR - DISTRIBUTION		237,06	points		↑	1,07 %							
ABJC	SERVAIR ABIDJAN CI	1 040	1 040	1 045	0,48 %	419	436 310	1 045	-15,73 %	164,96	30-sept.-19		
BNBC	BERNABE CI	1 195	1 165	1 200	0,42 %	1 664	2 025 025	1 200	100,00 %	45,00	19-juil.-19		12,62
CFAC	CFAO MOTORS CI	485	490	500	3,09 %	2 564	1 270 595	500	38,89 %	26,07	25-août-20	5,21 %	23,99
PRSC	TRACTAFRIC MOTORS CI	2 750	2 750	2 800	1,82 %	435	1 210 750	2 800	27,56 %	159,30	1-sept.-20	5,69 %	15,39
SHEC	VIVO ENERGY CI	600	600	595	-0,83 %	3 161	1 885 675	595	-0,83 %	63,90	26-nov.-20	10,74 %	
TTLC	TOTAL CI	1 470	1 470	1 470	0,00 %	359	526 195	1 470	-7,55 %	113,51	25-sept.-20	7,72 %	12,10
TTLS	TOTAL SN	1 440	1 445	1 450	0,69 %	679	981 230	1 450	-19,44 %	105,30	22-déc.-20	7,26 %	7,79
TOTAL						9 281	8 335 780						14,38
AUTRES SECTEURS		672,47	points		↑	0,93 %							
STAC	SETAO CI	540	540	545	0,93 %	318	172 845	545	94,64 %				3,16
TOTAL						318	172 845						3,16
TOTAL - Marché des actions						781 053	208 553 012						

MARCHE DES DROITS

Symbole	Titre	Cours Précédent	Cours du jour		Variation jour	Séance de cotation		Cours Référence	Variation depuis l'origine	Parité	Periode de négociation	
			Ouv.	Clôt.		Volume	Valeur				Début	fin
TOTAL												
TOTAL - Marché des droits												

TROISIEME COMPARTIMENT - BRVM PETITES CAPITALISATIONS

Symbole	Titre	Cours Précédent	Cours du jour		Variation jour	Séance de cotation		Cours Référence	Variation depuis l'origine
			Ouv.	Clôt.		Volume	Valeur		
TOTAL									
TOTAL - 3ème Compartiment - BRVM PC									

Légende:
 (-) Variation depuis son introduction le 16 avril 2019
 Cours du jour: Ouv.: Ouverture Clôt.: Clôture Moy.: Moyen
 Mentions : NC: Non Coté Ex-c: Ex-coupon Ex-d: Ex-droit SP: Suspendu Val-T: Valeur Théorique
 PER = Cours / BNPA selon les données disponibles Rdt. Net: Rendement net (DNPA / Cours)
 Comp.: 1 - Premier Compartiment 2 - Second Compartiment 3 - Compartiment de croissance
 Ratio de liquidité = Titres échangés / Volume des ordres de vente
 : Progression de l'indice sectoriel : Stabilité de l'indice sectoriel : Recul de l'indice sectoriel

MARCHE DES OBLIGATIONS

Symbole	Titre	Valeur nominale	Cours Précédent	Cours du jour	Cours Référence	Séance de cotation		Coupon couru	Coupon d'intérêt		Type Amort	
						Volume	Valeur	Période Montant net		Eché.		
OBLIGATIONS D'ETAT												
EOM.01	ETAT DU MALI 6.20% 2016-2023	3 332	3 332	NC	3 332			5,66	A	206,58	23-mai-22	ACD
EOM.02	Etat du Mali 6.50% 2017-2024	6 000	6 000	NC	6 000			45,95	A	390,00	20-avr.-22	AC
EOM.03	ETAT DU MALI 6,50 % 2018-2025	10 000	10 000	10 000	10 000	43	430 000	427,40	A	650,00	5-oct.-21	AC
EOM.04	ETAT DU MALI 6,50% 2019-2027	10 000	10 000	NC	10 000			578,77	A	650,00	12-juil.-21	AC
EOM.05	ETAT DU MALI 6,50% 2020-2028	10 000	10 000	NC	10 000			119,32	A	650,00	27-mars-22	ACD
EOM.06	ETAT DU MALI 6,50% 2020-2027	10 000	10 500	NC	10 500			327,67	A	650,00	30-nov.-21	AC
EOS.05	ETAT SENEGAL 6.50% 2013-2023	10 000	10 000	NC	10 000			222,65	S	325,00	29-juil.-21	ACD
EOS.06	ETAT SENEGAL 6.50% 2014-2021	1 000	1 030	NC	1 030			1,06	S	32,50	27-nov.-21	ACD
EOS.07	ETAT SENEGAL 6.30% 2015-2025	10 000	10 300	10 300	10 300	59	607 700	13,81	S	317,59	25-nov.-21	ACD
TPBF.010	TPBF 6,50% 2020 - 2028	10 000	10 000	NC	10 000			130,71	S	325,00	20-sept.-21	ACD
TPBF.011	TPBF 6,50 % 2020-2028	10 000	10 000	NC	10 000			258,56	S	325,00	9-juil.-21	ACD
TPBF.012	TPBF 6.50% 2021-2031	10 000	10 000	NC	10 000			249,17	S	650,00	21-sept.-21	ACD
TPBF.04	TPBF 6.50% 2017-2027	10 000	10 000	NC	10 000			217,26	S	322,33	31-juil.-21	ACD
TPBF.05	TPBF 6,50% 2017-2024	10 000	10 300	NC	10 300			276,79	S	325,00	29-juin-21	ACD
TPBF.06	TPBF 6.50% 2018-2025 (*)	10 000	10 500	NC	10 500			317,89	S	323,22	5-juin-21	ACD
TPBF.07	TPBF 6,50% 2018- 2025	10 000	10 000	NC	10 000			31,79	S	325,00	15-nov.-21	AC
TPBF.08	TPBF 6,50% 2019-2027	10 000	10 000	NC	10 000			48,08	S	327,67	6-nov.-21	ACD
TPBF.09	TPBF 6,50% 2019 - 2027	10 000	10 300	10 300	10 300	899	9 259 700	97,68	S	325,00	8-oct.-21	ACD
TPBJ.01	TPBJ 6.50% 2017-2027	10 000	10 300	NC	10 300			99,73	A	650,00	7-avr.-22	ACD
TPBJ.02	TPBJ 6.50% 2018-2025	10 000	10 300	10 300	10 300	55	552 400	7,07	S	325,00	29-nov.-21	ACD
TPBJ.03	TPBJ 6,50% 2020-2028	10 000	10 000	NC	10 000			500,41	A	650,00	25-août-21	AC
TPCI.016	TPCI 6.55% 2014-2022	10 000	10 000	NC	10 000			23,33	A	655,00	20-mai-22	ACD
TPCI.017	TPCI 3% 2014-2024	10 000	10 000	NC	10 000			135,99	S	150,00	19-juin-21	ACD
TPCI.018	TPCI 5.85% 2014-2021	10 000	10 000	NC	10 000			265,18	S	292,50	19-juin-21	ACD
TPCI.019	TPCI 5.99% 2015-2025	10 000	10 000	NC	10 000			31,18	A	599,00	14-mai-22	ACD
TPCI.020	TPCI 5.85% 2015-2022	10 000	10 000	NC	10 000			92,70	S	292,50	5-oct.-21	ACD
TPCI.021	TPCI 6% 2016-2028	10 000	9 999	NC	9 999			90,41	A	600,00	8-avr.-22	ACD
TPCI.022	TPCI 5.90% 2016 - 2026	10 000	9 900	NC	9 900			568,99	A	590,00	15-juin-21	ACD
TPCI.023	TPCI 5.90% 2016-2026	10 000	10 000	NC	10 000			318,44	A	590,00	17-nov.-21	ACD
TPCI.024	TPCI 6.25% 2017-2029	10 000	10 500	NC	10 500			107,58	S	312,50	30-sept.-21	ACD
TPCI.025	TPCI 5,95% 2017-2024 A	10 000	10 000	NC	10 000			63,40	S	297,50	24-oct.-21	ACD
TPCI.026	TPCI 5,95% 2017-2024 B	10 000	9 950	NC	9 950			37,19	S	297,50	10-nov.-21	ACD
TPCI.027	TPCI 6% 2017-2025	10 000	10 000	NC	10 000			255,49	S	300,00	29-juin-21	ACD
TPCI.028	TPCI 6% 2018 - 2026	10 000	10 300	NC	10 300			499,73	A	600,00	2-août-21	ACD
TPCI.029	TPCI 6% 2018-2026	10 000	10 300	NC	10 300			371,51	A	600,00	19-oct.-21	ACD
TPCI.030	TPCI 5,95% 2018-2025	10 000	10 000	NC	10 000			278,75	S	296,68	13-juin-21	ACD
TPCI.031	TPCI 5,75% 2019 - 2026	10 000	10 000	NC	10 000			546,64	A	575,00	20-juin-21	ACD
TPCI.032	TPCI 2,23% 2019-2026	10 000		NC				0,00	A	0,00	20-juin-21	ACD
TPCI.033	TPCI 5.75% 2019-2026	10 000	9 800	NC	9 800			116,58	A	575,00	20-mars-22	ACD
TPCI.034	TPCI 6% 2019-2029	10 000	10 000	NC	10 000			121,64	A	600,00	20-mars-22	ACD
TPCI.035	TPCI 5,75% 2019 -2026	10 000	10 200	NC	10 200			513,56	A	575,00	11-juil.-21	ACD
TPCI.036	TPCI 5,75% 2019- 2026	10 000	10 000	NC	10 000			448,97	A	575,00	21-août-21	ACD
TPCI.037	TPCI 5,80% 2019-2026	10 000	9 900	NC	9 900			286,03	A	580,00	4-déc.-21	ACD
TPCI.038	TPCI 5,75% 2019-2026	10 000	10 000	NC	10 000			283,56	A	575,00	4-déc.-21	ACD
TPCI.039	TPCI 5,75% 2019 - 2026	10 000	10 500	10 500	10 500	55	577 500	359,18	A	575,00	17-oct.-21	ACD
TPCI.040	TPCI 5,75% 2019-2026	10 000	10 000	NC	10 000			225,27	A	575,00	10-janv.-22	ACD
TPCI.041	TPCI 5,80% 2020-2027	10 000	10 700	NC	10 700			149,37	A	580,00	28-févr.-22	ACD
TPCI.042	TPCI 5,90% 2020-2030	10 000	10 300	NC	10 300			151,95	A	590,00	28-févr.-22	ACD
TPCI.043	TPCI 5,90% 2020 - 2030	10 000	10 500	NC	10 500			64,66	A	590,00	23-avr.-22	ACD
TPCI.044	TPCI 5,80% 2020 - 2027	10 000	10 000	NC	10 000			63,56	A	580,00	23-avr.-22	ACD
TPCI.045	TPCI 5,80% 2020-2027	10 000	10 000	NC	10 000			557,75	A	580,00	16-juin-21	ACD
TPCI.046	TPCI 5,90% 2020-2030	10 000	10 300	NC	10 300			567,37	A	590,00	16-juin-21	ACD
TPCI.047	TPCI 5,80% 2020-2027	10 000	10 000	NC	10 000			557,75	A	580,00	16-juin-21	ACD
TPCI.048	TPCI 5,80% 2020- 2027	10 000	10 000	NC	10 000			489,42	A	580,00	29-juil.-21	ACD
TPCI.049	TPCI 5,90% 2020- 2030	10 000	10 085	NC	10 085			497,86	A	590,00	29-juil.-21	ACD
TPCI.050	TPCI 5,90% 2020-2030	10 000	10 000	NC	10 000			449,37	A	590,00	28-août-21	ACD
TPCI.051	TPCI 5,80% 2020-2027	10 000	10 000	NC	10 000			386,14	A	580,00	2-oct.-21	ACD
TPCI.052	TPCI 5,90% 2020-2030	10 000	10 300	NC	10 300			392,79	A	590,00	2-oct.-21	ACD
TPCI.053	TPCI 5,80% 2020-2027	10 000	10 000	NC	10 000			344,82	A	580,00	28-oct.-21	ACD
TPCI.054	TPCI 5,90% 2020-2030	10 000	10 000	NC	10 000			350,77	A	590,00	28-oct.-21	ACD

mercredi 2 juin 2021

TPCI.O55	TPCI 5,80% 2020-2027	10 000	10 000	NC	10 000			254,25	A	580,00	24-déc.-21	ACD
TPCI.O56	TPCI 5,90% 2020-2030	10 000	10 200	NC	10 200			258,63	A	590,00	24-déc.-21	ACD
TPCI.O57	TPCI 5,80% 2020-2027	10 000	10 000	NC	10 000			308,27	A	580,00	20-nov.-21	ACD
TPCI.O58	TPCI 5,80% 2021-2028	10 000	9 800	NC	9 800			135,07	A	580,00	9-mars-22	ACD
TPCI.O59	TPCI 5,90% 2021-2031	10 000	10 000	NC	10 000			137,40	A	590,00	9-mars-22	ACD
TPNE.O1	TRESOR PUBLIC DU NIGER 6,50% 2019-2026	10 000	10 500	NC	10 500			117,53	A	650,00	28-mars-22	ACD
TPNE.O2	TRESOR PUBLIC DU NIGER 6,50% 2019 - 2026	10 000	10 700	NC	10 700			543,15	A	650,00	1-août-21	ACD
TPNE.O3	TRESOR PUBLIC DU NIGER 6,5% 2020-2027	10 000	10 500	NC	10 500			544,93	A	650,00	31-juil.-21	ACD
TOTAL							1 111	11 427 300				

OBLIGATIONS REGIONALES

BIDC.O4	BIDC-EBID 6.10% 2017-2027	8 750	8 750	NC	8 750			513,28	A	533,75	16-juin-21	ACD
BIDC.O5	BIDC-EBID 6,40% 2019-2026	10 000	10 500	10 500	10 500	1 767	18 553 500	249,28	S	320,00	12-juil.-21	ACD
BOAD.O12	BOAD 5.95% 2014-2021	10 000	10 000	NC	10 000			257,56	A	595,00	26-déc.-21	ACD
CRRH.O1	CRRH-UEMOA 6.10% 2012-2022	10 000	9 925	NC	9 925			183,67	S	305,00	13-août-21	AC
CRRH.O2	CRRH-UEMOA 6.10% 2012-2024	10 000	10 000	NC	10 000			229,17	S	305,00	17-juil.-21	AC
CRRH.O3	CRRH-UEMOA 6% 2013-2023	10 000	10 000	NC	10 000			60,66	S	300,00	26-oct.-21	AC
CRRH.O4	CRRH-UEMOA 6% 2014-2024	10 000	9 975	NC	9 975			253,85	S	300,00	30-juin-21	AC
CRRH.O5	CRRH-UEMOA 5.85% 2015-2025	10 000	10 000	NC	10 000			238,81	S	290,10	4-juil.-21	AC
CRRH.O6	CRRH-UEMOA 5.85% 2016-2026	10 000	10 000	NC	10 000			242,40	S	292,50	3-juil.-21	ACD
CRRH.O7	CRRH-UEMOA 5.95% 2017-2029	7 083	7 083	NC	7 083			19,40	S	223,13	17-nov.-21	AC
CRRH.O8	CRRH-UEMOA 5.95% 2018-2030	8 333	8 313	NC	8 313.33			222,04	S	247,92	21-juin-21	AC
CRRH.O9	CRRH-UEMOA 6.05% 2018-2033	8 667	8 667	NC	8 667			234,80	S	262,17	21-juin-21	AC
TOTAL							1 767	18 553 500				

OBLIGATIONS PRIVEES

BHNS.O1	DIASPORA BONDS BHS 6,25% 2019-	10 000	10 000	10 000	10 000	2 494	24 940 000	248,92	S	315,07	10-juil.-21	ACD
FNSBC.O1	FCTC NSIA BANQUE 7 % 2020-2025	8 889	8 889	NC	8 888.89			129,24	T	152,44	16-juin-21	ACD
PADS.O3	PAD 6,60% 2020-2027	10 000	10 000	NC	10 000			79,34	S	330,00	19-oct.-21	ACD
SIFC.O1	SIFCA 6.90% 2013-2021	10 000	10 000	NC	10 000			552,08	A	676,20	8-août-21	ACD
SNLC.O1	SENELEC 6,50% 2018-2025	8 000	8 240	8 240	8 240	632	5 207 680	94,67	S	260,00	27-sept.-21	AC
SNTS.O2	SONATEL 6,50% 2020-2027	10 000	10 000	NC	10 000			229,33	S	302,99	16-juil.-21	ACD
TOTAL							3 126	30 147 680				

SUKUK ET TITRES ASSIMILES

SUKCI.S2	SUKUK CI 5.75% 2016-2023	10 000	10 300	10 300	10 300	10 840	108 401 800	138,96	S	293,89	7-sept.-21	ACD
SUKSN.S2	SUKUK SN 6% 2016-2026	10 000	10 400	NC	10 400			211,67	S	301,67	26-juil.-21	ACD
SUKTG.S1	SUKUK TG 6.5% 2016-2026	10 000	10 300	NC	10 300			215,72	S	371,86	17-août-21	ACD
TOTAL							10 840	108 401 800				

TOTAL - Marché des obligations

16 844 168 530 280

Légende :
 (##) (*) Ex-Coupon couru (##)Cours de référence amorti / Coupon couru Ex-c (#)Ex-marge de profits
 Cours du jour: Ouv.: Ouverture Clôt.: Clôture Moy.: Moyen
 Type Amort: Type d'Amortissement IF: In Fine AC: Amortissement Constant AD: Amortissement Dégressif ACD: Amortissement Constant Différé
 Période: Périodicité de paiement des coupons A: Annuelle S: Semestrielle T: Trimestrielle
 Eché.: Échéance de paiement des intérêts
 Mentions: NC: Non Coté Ex-c: Ex-coupon ou Ex-droit SP: Suspendu

INFORMATIONS

OPERATIONS EN COURS

Emetteur	Opération
SGB CI	Païement de dividendes de 368,298 FCFA net par action, le 30/06/2021
ETAT DU MALI	Première cotation - ETAT DU MALI 6,50 % 2021-2031 - Première cotation le 10 juin 2021

AVIS

Entité	N°	Nature	Objet
DC/BR	069 - 2021	Païement Intérêts et remboursement	Païement des intérêts semestriels et remboursement partiel du capital - TPCI 5,95% 2018-2025
DC/BR	070 - 2021	Païement Intérêts et remboursement	Païement des intérêts semestriels et remboursement partiel du capital - CRRH-UEMOA 5,95% 2018-2030
DC/BR	071 - 2021	Païement Intérêts et remboursement	Païement des intérêts semestriels et remboursement partiel du capital - CRRH-UEMOA 6,05% 2018-2033
DC/BR	072 - 2021	Païement Intérêts et remboursement	Païement des intérêts annuels et remboursement partiel du capital - BIDC-EBID 6,10% 2017-2027
BRVM	093-2021	Païement Intérêts	Païement des intérêts annuels - TPCI 5,75% 2019-2026 (TPCI.031)
BRVM	094-2021	Transaction Sur Dossier	Transaction Sur Dossier

COMMUNIQUES

Emetteur	N°	Nature	Objet
SIB	20210602-5	Déclaration de franchissement de seuil(s)	Communiqué de déclaration de franchissement de seuil(s) - SIB CI
ONATEL BF	20210602-4	Etats financiers	Etats financiers approuvés exercice 2020 - ONATEL BF
SUCRIVOIRE	20210602-3	Communiqué-Avis de Convocation	Avis de convocation - Assemblée Générale Ordinaire - SUCRIVOIRE CI
PALM CI	20210602-2	Communiqué-Avis de Convocation	Avis de convocation - Assemblée Générale Ordinaire - PALM CI
BICI CI	20210602-1	Pouvoir	Pouvoir - Assemblée Générale Ordinaire - BICICI
BICI CI	20210602	Communiqué-Avis de Convocation	Avis de convocation et projet de résolutions - Assemblée Générale Ordinaire - BICICI

QUANTITES RESIDUELLES

MARCHE DES ACTIONS

Symbole	Titre	Quantité résiduelle à l'achat	Cours Achat / Vente			Quantité résiduelle à la vente	Cours de Référence
ABJC	SERVAIR ABIDJAN CI	46	1,040	/	1,045	1 190	1 045
BICC	BICI CI	121	5,300	/	5,500	421	5 300
BNBC	BERNABE CI	141	1,200	/	1,250	250	1 200
BOAB	BANK OF AFRICA BN	5	3,795	/	3,800	862	3 795
BOABF	BANK OF AFRICA BF	2	3,730	/	3,800	117	3 795
BOAC	BANK OF AFRICA CI	582	3,405	/	3,500	90	3 600
BOAM	BANK OF AFRICA ML	208	1,350	/	1,370	960	1 370
BOAN	BANK OF AFRICA NG	2	3,630	/	3,650	371	3 650
BOAS	BANK OF AFRICA SENEGAL	3	1,625	/	1,640	500	1 625
CABC	SICABLE CI	1 182	1,240	/	1,265	1 258	1 265
CBIBF	CORIS BANK INTERNATIONAL	51	7,505	/	7,690	525	7 690
CFAC	CFAO MOTORS CI	22	470	/	500	76	500
CIEC	CIE CI	50	1,610	/	1,650	1 835	1 650
ECOC	ECOBANK COTE D'IVOIRE	111	3,390	/	3,395	10	3 390
ETIT	ECOBANK TRANS. INCORP. TG			/	Marché	12 275 228	13
FTSC	FILTISAC CI	48	1,860	/	1,950	9	1 990
NEIC	NEI-CEDA CI	5	290	/	295	4 961	290
NSBC	NSIA BANQUE COTE D'IVOIRE	65	4,510	/	4,800	4	4 510
NTLC	NESTLE CI	5	3,280	/	3,300	26	3 300
ONTBF	ONATEL BF	361	3,110	/	3,145	558	3 110
ORGT	ORAGROUP TOGO	55	3,780	/	3,980	75	3 980
PALC	PALM CI	3	3,800	/	4,000	31	3 990
PRSC	TRACTAFRIC MOTORS CI	30	2,700	/	2,800	1 787	2 800
SAFC	SAFCA CI	8 957	250	/	280	54	280
SCRC	SUCRIVOIRE	18 553	Marché	/			860
SDCC	SODE CI	1	3,750	/	3,900	1 807	3 900
SDSC	BOLLORE	9	1,455	/	1,490	176	1 490
SEMC	CROWN SIEM CI	22	420	/	430	1	420
SGBC	SOCIETE GENERALE COTE D'IVOIRE	4	8,680	/	8,795	8	8 680
SHEC	VIVO ENERGY CI	50	585	/	595	1 761	595
SIBC	SOCIETE IVOIRIENNE DE BANQUE	5 226	3,200	/	3,260	12	3 210
SICC	SICOR CI	150	Marché	/			1 290
SIVC	AIR LIQUIDE CI			/	425	326	425
SLBC	SOLIBRA CI	100	72,005	/	74,000	2	72 000
SMBC	SMB CI	244	7,100	/	7,150	274	7 150
SNTS	SONATEL SN	1 223	13,550	/	13,575	342	13 575
SOGC	SOGB CI	41	2,900	/	2,990	465	2 950
SPHC	SAPH CI	35	2,605	/	2,685	255	2 680
STAC	SETAO CI	75	545	/	550	100	545
STBC	SITAB CI	20	3,440	/	3,450	799	3 450
SVOC	MOVIS CI			/			2 395
TTLC	TOTAL CI	31	1,440	/	1,470	145	1 470
TTLS	TOTAL SN	178	1,450	/	1,470	100	1 450
TTRC	TRITURAF CI-Ste en Liquidation			/			490
UNLC	UNILEVER CI	2	4,400	/			4 400
UNXC	UNIWAX CI	323	1,270	/	1,300	974	1 300

QUANTITES RESIDUELLES

MARCHE DES DROITS

Symbole	Titre	Quantité résiduelle à l'achat	Cours Achat / Vente	Quantité résiduelle à la vente	Cours de Référence
---------	-------	-------------------------------	---------------------	--------------------------------	--------------------

TROISIEME COMPARTIMENT - BRVM PETITES CAPITALISATIONS

Symbole	Titre	Quantité résiduelle à l'achat	Cours Achat / Vente	Quantité résiduelle à la vente	Cours de Référence
---------	-------	-------------------------------	---------------------	--------------------------------	--------------------

QUANTITES RESIDUELLES

MARCHE DES OBLIGATIONS

Symbole	Titre	Quantité résiduelle à l'achat	Cours Achat / Vente	Quantité résiduelle à la vente	Cours de Référence
BHSN.01	DIASPORA BONDS BHS 6,25% 2019-	50	9,900 /		10 000
FNSBC.01	FCTC NSIA BANQUE 7 % 2020-2025	2 261	8,888.89 /		8 889
PADS.03	PAD 6,60% 2020-2027		/		10 000
SIFC.01	SIFCA 6.90% 2013-2021		/		10 000
SNLC.01	SENELEC 6,50% 2018-2025		/		8 240
SNTS.02	SONATEL 6,50% 2020-2027		/		10 000
EOM.01	ETAT DU MALI 6.20% 2016-2023		/		3 332
EOM.02	Etat du Mali 6.50% 2017-2024	1 957	6,000 /		6 000
EOM.03	ETAT DU MALI 6,50 % 2018-2025	4 894	10,000 /		10 000
EOM.04	ETAT DU MALI 6,50% 2019-2027	2 000	10,000 /		10 000
EOM.05	ETAT DU MALI 6,50% 2020-2028		/		10 000
EOM.06	ETAT DU MALI 6,50% 2020-2027		/		10 500
TPNE.02	TRESOR PUBLIC DU NIGER 6,50% 2019 - 2026		/ 10,000	136	10 700
TPNE.03	TRESOR PUBLIC DU NIGER 6,5% 2020-2027		/ 10,500	95	10 500
TPCI.055	TPCI 5,80% 2020-2027		/		10 000
TPCI.056	TPCI 5,90% 2020-2030		/		10 200
TPCI.057	TPCI 5,80% 2020-2027		/		10 000
TPCI.058	TPCI 5,80% 2021-2028		/		9 800
TPCI.059	TPCI 5,90% 2021-2031		/		10 000
TPNE.01	TRESOR PUBLIC DU NIGER 6,50% 2019-2026		/		10 500
TPCI.049	TPCI 5,90% 2020- 2030		/		10 085
TPCI.050	TPCI 5,90% 2020-2030		/		10 000
TPCI.051	TPCI 5,80% 2020-2027		/		10 000
TPCI.052	TPCI 5,90% 2020-2030		/		10 300
TPCI.053	TPCI 5,80% 2020-2027		/		10 000
TPCI.054	TPCI 5,90% 2020-2030		/		10 000
TPCI.043	TPCI 5,90% 2020 - 2030		/ 10,000	35	10 500
TPCI.044	TPCI 5,80% 2020 - 2027		/		10 000
TPCI.045	TPCI 5,80% 2020-2027		/		10 000
TPCI.046	TPCI 5,90% 2020-2030		/		10 300
TPCI.047	TPCI 5,80% 2020-2027		/		10 000
TPCI.048	TPCI 5,80% 2020- 2027		/ 10,000	37	10 000
TPCI.037	TPCI 5,80% 2019-2026		/ 9,900	5 015	9 900
TPCI.038	TPCI 5,75% 2019-2026		/ 10,000	21	10 000
TPCI.039	TPCI 5,75% 2019 - 2026		/		10 500
TPCI.040	TPCI 5,75% 2019-2026		/		10 000
TPCI.041	TPCI 5,80% 2020-2027		/		10 700
TPCI.042	TPCI 5,90% 2020-2030		/		10 300
TPCI.031	TPCI 5,75% 2019 - 2026		/		10 000
TPCI.032	TPCI 2,23% 2019-2026		/		10 000
TPCI.033	TPCI 5.75% 2019-2026		/		9 800
TPCI.034	TPCI 6% 2019-2029		/		10 000
TPCI.035	TPCI 5,75% 2019 -2026		/		10 200
TPCI.036	TPCI 5,75% 2019- 2026		/		10 000
TPCI.025	TPCI 5,95% 2017-2024 A		/ 10,000	4	10 000
TPCI.026	TPCI 5,95% 2017-2024 B		/ 10,000	42	9 950
TPCI.027	TPCI 6% 2017-2025		/		10 000
TPCI.028	TPCI 6% 2018 - 2026		/		10 300
TPCI.029	TPCI 6% 2018-2026		/		10 300

mercredi 2 juin 2021

TPCI.O30	TPCI 5,95% 2018-2025	3 400	10,000	/		10 000	
TPCI.O19	TPCI 5.99% 2015-2025			/		10 000	
TPCI.O20	TPCI 5.85% 2015-2022	61	9,800	/	10,000	13	10 000
TPCI.O21	TPCI 6% 2016-2028			/			9 999
TPCI.O22	TPCI 5.90% 2016 - 2026			/			9 900
TPCI.O23	TPCI 5.90% 2016-2026			/			10 000
TPCI.O24	TPCI 6.25% 2017-2029			/			10 500
TPBJ.O1	TPBJ 6.50% 2017-2027			/			10 300
TPBJ.O2	TPBJ 6.50% 2018-2025	2	10,300	/			10 300
TPBJ.O3	TPBJ 6,50% 2020-2028			/			10 000
TPCI.O16	TPCI 6.55% 2014-2022	81	9,800	/			10 000
TPCI.O17	TPCI 3% 2014-2024			/			10 000
TPCI.O18	TPCI 5.85% 2014-2021			/			10 000
TPBF.O4	TPBF 6.50% 2017-2027			/			10 000
TPBF.O5	TPBF 6,50% 2017-2024			/			10 300
TPBF.O6	TPBF 6.50% 2018-2025			/			10 500
TPBF.O7	TPBF 6,50% 2018- 2025	529	9,800	/			10 000
TPBF.O8	TPBF 6,50% 2019-2027			/			10 000
TPBF.O9	TPBF 6,50% 2019 - 2027			/			10 300
EOS.O5	ETAT SENEGAL 6.50% 2013-2023			/			10 000
EOS.O6	ETAT SENEGAL 6.50% 2014-2021			/			1 030
EOS.O7	ETAT SENEGAL 6.30% 2015-2025			/	10,000	37	10 300
TPBF.O10	TPBF 6,50% 2020 - 2028			/			10 000
TPBF.O11	TPBF 6,50 % 2020-2028			/			10 000
TPBF.O12	TPBF 6.50% 2021-2031			/			10 000
BIDC.O4	BIDC-EBID 6.10% 2017-2027			/			8 750
BIDC.O5	BIDC-EBID 6,40% 2019-2026			/			10 500
BOAD.O12	BOAD 5.95% 2014-2021			/			10 000
CRRH.O1	CRRH-UEMOA 6.10% 2012-2022	61	9,925	/			9 925
CRRH.O2	CRRH-UEMOA 6.10% 2012-2024			/			10 000
CRRH.O3	CRRH-UEMOA 6% 2013-2023			/			10 000
CRRH.O4	CRRH-UEMOA 6% 2014-2024			/			9 975
CRRH.O5	CRRH-UEMOA 5.85% 2015-2025			/	10,000	5	10 000
CRRH.O6	CRRH-UEMOA 5.85% 2016-2026			/			10 000
CRRH.O7	CRRH-UEMOA 5.95% 2017-2029			/	7,083	847	7 083
CRRH.O8	CRRH-UEMOA 5.95% 2018-2030			/			8 313
CRRH.O9	CRRH-UEMOA 6.05% 2018-2033			/			8 667

SUKUK ET TITRES ASSIMILES

Symbole	Titre	Quantité résiduelle à l'achat	Cours Achat / Vente	Quantité résiduelle à la vente	Cours de Référence
SUKCI.S2	SUKUK CI 5.75% 2016-2023		/ 10,300	4	10 300
SUKSN.S2	SUKUK SN 6% 2016-2026	1 878	10,000	/	10 400
SUKTG.S1	SUKUK TG 6.5% 2016-2026		/		10 300

CALENDRIER DES ASSEMBLEES GENERALES

ANNEE : 2021

Société	Nature	Date	Heure	Lieu
ORAGROUP	Mixte	18/06/2021	10:00:00	Hôtel 2 Février , Lomé TOGO
PALM CI	Ordinaire	18/06/2021	09:30:00	Visioconférence
SUCRIVOIRE	Ordinaire	17/06/2021	09:30:00	Visioconférence
BICI CI	Ordinaire	17/06/2021	10:00:00	Auditorium de la Maison des Entreprises (CGECI) sise au Plateau
SOGB	Ordinaire	17/06/2021	11:00:00	Immeuble CRRAE - UEMOA sis à Abidjan Plateau
BOLLORE TRANSPORT & LOGISTICS	Ordinaire	17/06/2021	10:00:00	Salle Lougah François du palais de la culture sis à Treichville
NEI-CEDA CI	Ordinaire	16/06/2021	10:00:00	Hôtel TIAMA, Abidjan-Plateau
CFAO MOTORS CI	Ordinaire	15/06/2021	09:00:00	Siège social sis à Abidjan Treichville, 117, Boulevard de Marseille
SETAO CI	Ordinaire	15/06/2021	10:00:00	Hôtel TIAMA (salon EBENE), Abidjan-Plateau
SAPH CI	Ordinaire	14/06/2021	09:30:00	Visioconférence
NESTLE CI	Ordinaire	04/06/2021	10:00:00	Visioconférence
AIR LIQUIDE CI	Ordinaire	04/06/2021	09:00:00	Salle de conférence de la CRRAE-UMOA, à Abidjan
SITAB	Ordinaire	03/06/2021	10:00:00	SALLE JEWELS de la CGECI (Plateau)
SMB	Ordinaire	01/06/2021	09:30:00	Angle du Boulevard de la République et de l'Avenue Lamblin
ECOBANK TG	Mixte	27/05/2021	10:30:00	Visioconférence
SOLIBRA	Mixte	21/05/2021	09:00:00	Espace CRISTAL 8, rue du Chevalier de Clieu Zone 4 C « Salle PLATINIUM » ABIDJAN
SGB CI	Mixte	19/05/2021	09:00:00	Espace Latrille Events, sis à Abidjan Commune de Cocody, aux Deux-Plateaux Boulevard Latrille
SIB	Ordinaire	17/05/2021	09:00:00	Maison de l'Entreprise (siège du Patronat Ivoirien), Abidjan-Plateau à l'Angle du Boulevard de la République
SONATEL	Ordinaire	28/04/2021	10:00:00	Visioconférence
ONATEL BF	Ordinaire	27/04/2021	14:00:00	Hôtel SOPATEL SILMANDE, OUAGADOUGOU-BURKINA FASO
UNILEVER CI	Mixte	19/04/2021	08:00:00	Visioconférence
BANK OF AFRICA ML	Mixte	16/04/2021	09:30:00	Siège de la banque
BANK OF AFRICA SN	Ordinaire	16/04/2021	09:30:00	Immeuble Elan II au 2ème Etage, Almadies, Zone 12, Route de Ngor à Dakar
BANK OF AFRICA CI	Ordinaire	15/04/2021	10:00:00	Salle Jewels du Patronat Ivoirien (CGECI) sis à Abidjan Plateau, immeuble MDE
ECOBANK CI	Mixte	08/04/2021	10:00:00	Hôtel Radisson Blu, sis à Abidjan Port Bouët, route de l'aéroport international Felix Houphouët Boigny
BANK OF AFRICA BN	Ordinaire	08/04/2021	10:00:00	Hôtel GOLDEN TULIP à Cotonou
CORIS BANK INTERNATIONAL	Mixte	08/04/2021	09:00:00	Hôtel SOPATEL Silmandé SA, à Ouagadougou
BANK OF AFRICA NG	Ordinaire	07/04/2021	10:00:00	Centre de Formation de la BOA NIGER (BOA-Siège)
BANK OF AFRICA BF	Mixte	01/04/2021	10:00:00	Salle WANGO de LAICO HOTEL OUAGA 2000
SICABLE	Ordinaire	30/03/2021	10:00:00	L'hôtel TIAMA, à ABIDJAN
BANK OF AFRICA SN	Ordinaire	26/03/2021	09:30:00	Immeuble Elan II au 2ème Etage, Almadies, Zone 12, Route de Ngor à Dakar

L'actualité de la BRVM sur nos plateformes digitales

Infos BRVM

Pour recevoir les informations boursières par SMS, souscrivez :



Côte d'Ivoire : *430#
Bénin : *430*15#



Côte d'Ivoire : #139#
Burkina Faso : *310#



Côte d'Ivoire : *431#
Niger : *512*9#
Togo : *310#

Site web

www.brvm.org

Application Mobile

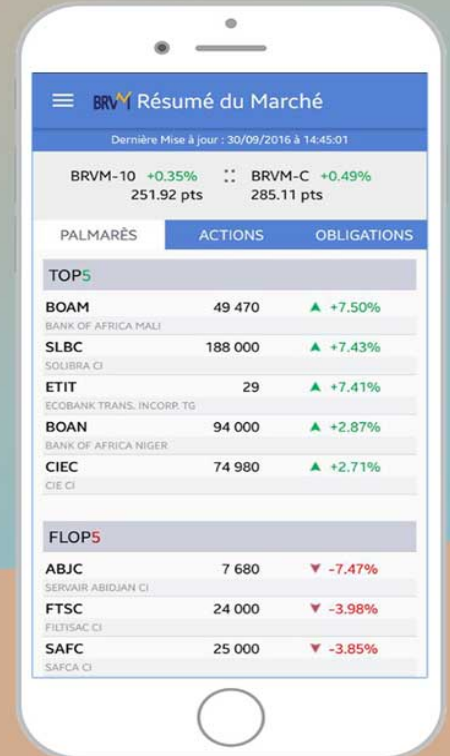

Disponible sur
 Google play
Disponible sur
 App Store



Nous suivre sur :



AVIS N° 093 - 2021 / BRVM / DG

TPCI 5,75 % 2019-2026

Paiement des intérêts annuels

La Bourse Régionale des Valeurs Mobilières (BRVM) porte à la connaissance du public et des intervenants du marché que le Trésor Public de Côte d'Ivoire procédera, le **20 juin 2021**, au paiement des intérêts annuels de son emprunt obligataire dénommé "TPCI 5,75 % 2019-2026".

La fermeture des registres étant fixée au 20 juin 2021, ledit titre (symbole : TPCI.031) cotera **ex-coupon d'intérêts à partir du mercredi 16 juin 2021**.

Pour toute information complémentaire, veuillez contacter la SGI CORIS BOURSE, 01 BP 6585 Ouagadougou 01 ; Tél: (226) 25 33 14 85 ; Fax : (226) 25 33 14 83 ; e-mail : corisbourse@corisbourse.com; site web : www.coris-bourse.com.

Fait à Abidjan, le 02 juin 2021

Le Directeur Général



Dr. Edoh Kossi AMENOUNVE

AVIS N° 094 - 2021 / BRVM / DG

Transaction Sur Dossier

La Bourse Régionale des Valeurs Mobilières (BRVM) porte à la connaissance du public et des intervenants du marché qu'une (1) Transaction Sur Dossier a été réalisée ce mercredi 02 juin 2021.

Elle a porté sur un total de 25 500 000 actions SIB CI au prix unitaire de 2 525 FCFA, soit une valeur totale de 64 387 500 000 FCFA.

Pour toute information complémentaire concernant cet avis, veuillez contacter la BRVM à son siège ou les Antennes Nationales de Bourse établies dans chaque pays membre de l'UEMOA.

Fait à Abidjan, le 02 juin 2021

Le Directeur Général



Dr. Edoh Kossi AMENOUNVE



AVIS N° 069-2021 / DC/BR / DG

----- TPCI 5,95 % 2018-2025 -----

Paiement des intérêts semestriels et remboursement partiel du capital

Le Dépositaire Central / Banque de Règlement porte à la connaissance des Teneurs de Comptes-Conservateurs, que la Direction Générale du Trésor et de la Comptabilité Publique procédera, le 13 juin 2021, au paiement des intérêts semestriels et au remboursement partiel du capital de l'emprunt obligataire dénommé « TPCI 5,95% 2018-2025 » pour un montant global net d'impôt de **14 595 497 259 FCFA** (Quatorze milliards cinq cent quatre-vingt-quinze millions quatre cent quatre-vingt-dix-sept mille deux cent cinquante-neuf FCFA).

Pour toute information complémentaire, les intéressés sont priés de contacter le service financier de cette opération : Attijari Securities West Africa, Rue Gourgas. Tour Immeuble Alpha 2000. 3^e étage - 01 BP 1300 Abidjan 01, Tél : 27 20 21 98 26, Fax : 27 20 21 98 27.

Fait à Abidjan, le 01 juin 2021

Le Directeur Général



Dr Edoh Kossi AMENOUNVE

Handwritten initials

Handwritten mark

AVIS N° 070-2021 / DC/BR / DG

CRRH - UEMOA 5,95% 2018-2030

**Paiement des intérêts semestriels et
Remboursement partiel du capital**

Le Dépositaire Central / Banque de Règlement porte à la connaissance des Teneurs de Comptes-Conservateurs, que la Caisse Régionale de Refinancement Hypothécaire de l'UEMOA (CRRH-UEMOA) procédera, le 21 juin 2021, au paiement des intérêts semestriels et au remboursement partiel du capital de l'emprunt obligataire dénommé « CRRH-UEMOA 5,95% 2018-2030 » pour un montant global net d'impôt de 1 415 562 500 FCFA (un milliard quatre cent quinze millions cinq cent soixante-deux mille cinq cents FCFA).

Pour toute information complémentaire, les intéressés sont priés de contacter le service financier de cette opération : Attijari Securities West Africa, 01 BP 1300 Abidjan 01; Tél: +225 27 20 21 98 26 ; Fax: +225 27 20 21 98 27.

Fait à Abidjan, le 01 juin 2021

Le Directeur Général

Dr Edoh Kossi AMENOUNVE



AVIS N° 071-2021 / DC/BR / DG

CRRH - UEMOA 6,05% 2018-2033

**Paiement des intérêts semestriels et
Remboursement partiel du capital**

Le Dépositaire Central / Banque de Règlement porte à la connaissance des Teneurs de Comptes-Conservateurs, que la Caisse Régionale de Refinancement Hypothécaire de l'UEMOA (CRRH-UEMOA) procédera, le 21 juin 2021, au paiement des intérêts semestriels et au remboursement partiel du capital de l'emprunt obligataire dénommé « CRRH-UEMOA 6,05% 2018-2033 » pour un montant global net d'impôt de **529 995 000 FCFA** (cinq cent vingt-neuf millions neuf cent quatre-vingt-quinze mille FCFA).

Pour toute information complémentaire, les intéressés sont priés de contacter le service financier de cette opération : Attijari Securities West Africa, 01 BP 1300 Abidjan 01; Tél: +225 27 20 21 98 26 ; Fax: +225 27 20 21 98 27.

Fait à Abidjan, le 01 juin 2021

Le Directeur Général

Dr Edoh Kossi AMENOUNVE



AVIS N° 072-2021 / DC/BR / DG

BIDC-EBID 6,10 % 2017-2027

**Paiement des intérêts annuels et
Remboursement partiel du capital**

Le Dépositaire Central / Banque de Règlement porte à la connaissance des Teneurs de Comptes - Conservateurs, que la Banque d'Investissement et de Développement de la CEDEAO (BIDC) procédera, le 16 juin 2021, au paiement des intérêts annuels et au remboursement partiel du capital de l'emprunt obligataire dénommé « BIDC-EBID 6,10% 2017-2027 » pour un montant global net d'impôt de **4 637 750 000 FCFA** (Quatre milliards six cent trente-sept millions sept cent cinquante mille FCFA).

Pour toute information complémentaire, les intéressés sont priés de contacter la Société de Gestion et d'Intermédiation chargée du service financier de cette opération : SGI TOGO, BP 2312 Lomé, Tél. : (228) 22 22 30 86 / 31 45 Fax : (228) 22 22 31 47.

Fait à Abidjan, le 01 juin 2021

Le Directeur Général



Dr Edoh Kossi AMENOUNVE

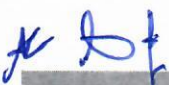

Formulaire I-P

COMMUNIQUE

DE DECLARATION DE FRANCHISSEMENT DE SEUIL(S)

Conformément aux articles 164, 165, 166 et 167 du Règlement Général relatif à l'Organisation, au Fonctionnement et au Contrôle du Marché Financier de l'UMOA, à l'Instruction II-C de la Bourse Régionale relative à la divulgation d'information et à la circulaire N°004-2010 du CREPMF relative aux formats de présentation des informations diffusées par les émetteurs et les investisseurs sur le marché financier régional de l'UMOA,

I- Identité du déclarant :

<u>la personne physique</u>	<u>la personne morale</u>
Nom et Prénoms :	Dénomination : ATTIJARI WEST AFRICA
Téléphone :	Téléphone : + 225 27 20 20 00 10
Fax :	Fax : + 225 27 20 21 92 21
Adresse :	Adresse : ...01 BP 1300 Abidjan 01
Email :	Email :
Société d'appartenance :	Nom & Prénoms du représentant légal : M. Jamal HAIZOUNE
(Dénomination sociale et adresse)	Fonction du représentant légal : Directeur Général.
Lien avec la société cotée :	Lien avec la société cotée : Actionnaire majoritaire

II- Déclaration:

Déclare au public et à tous les acteurs du marché financiers régional qu'elle détient dans le capital de la société cotée : **SOCIETE IVOIRIENNE DE BANQUE**

Participation initiale		Franchissement de seuil(s)	
Volume actions : 0	0% capital	En capital	
Droits de vote : 0	0% droits de vote	<input type="checkbox"/> 10%, <input type="checkbox"/> 20% ; <input type="checkbox"/> 33,33% ; <input checked="" type="checkbox"/> 50% ; <input type="checkbox"/> 66,66% Sens : <input type="checkbox"/> hausse ; <input type="checkbox"/> baisse	
Participation finale		En droits de vote	
Volume actions : 25.500.000	51% capital	<input type="checkbox"/> 10%, <input type="checkbox"/> 20% ; <input type="checkbox"/> 33,33% ; <input checked="" type="checkbox"/> 50% ; <input type="checkbox"/> 66,66% Sens : <input type="checkbox"/> hausse ; <input type="checkbox"/> baisse	
Droits de vote : 25.500.000	51% droits de vote		
Composition du capital social émetteur coté après opération		Opération ayant conduit au franchissement	
Capital en nombre d'actions : 50 000 000		Volume : 25.500.000	Cours : 2.525 FCFA
		Droits : 25.500.000	Date : 9 Juin 2021
Capital en droits de vote : 50 000 000		Contrepartie (*): ATTIJARIWABA BANK	
		Nature franchissement (**): Détenion directe d'actions et des droits de vote par achat.	

(*) En cas de transactions de blocs

(**) Détenion directe ou indirecte d'actions ou de droits de vote par achat, vente, dons, legs, conversion d'obligations en actions, augmentation ou réduction de capital, etc...

III- Objectifs sur les douze (12) mois à venir concernant la société dont les titres sont détenus :

<input checked="" type="checkbox"/> d'arrêter ses achats sur la valeur concernée de poursuivre ses achats sur la valeur concernée <input checked="" type="checkbox"/> de siéger au Conseil d'Administration de la société cotée concernée <input checked="" type="checkbox"/> d'acquérir ou non le contrôle de la société cotée concernée de demander la radiation de la société cotée concernée <input type="checkbox"/> autres intentions :
--

IV- Le déclarant agit :

Seul

En accord avec les personnes suivantes :

Participation détenue par la ou les personne(s) avec qui le déclarant agit de concert				
Identité des tiers (avec adresse, téléphone et fax)	Volume actions	% Capital	Nombre de droits de vote	% droits de vote
ATTIJARI IVOIRE HOLDING OFFSHORE S.A	12 000 000	24%	12 000 000	24%

Le soussigné certifie que les informations contenues dans la présente déclaration sont complètes et conformes à la réalité.
Fait à Abidjan, le 04/06/2021...

Signature et cachet
(Personne physique ou représentant légal
de la personne morale ayant déclaré le
Franchissement du ou des seuils)

AVIS DE CONVOCATION

Mesdames et Messieurs les Actionnaires de la Banque Internationale pour le Commerce et l'Industrie de la Côte d'Ivoire (BICICI) sont convoqués à l'Assemblée Générale Ordinaire annuelle qui aura lieu le jeudi 17 juin 2021 à 10 h 00 minutes à l'auditorium de la Maison des Entreprises (CGECI) sise au Plateau, à l'effet de délibérer sur l'ordre du jour suivant :

1. Lecture et approbation du rapport du Conseil d'Administration à l'Assemblée Générale Ordinaire sur la marche de la société au cours de l'exercice clos au 31 décembre 2020
2. Lecture du rapport du Président du Conseil d'Administration à l'Assemblée Générale Ordinaire (Articles 831-2 et 831-3 de l'acte uniforme portant droit des sociétés commerciales et du Groupement d'Intérêt Economique).
3. Lecture du rapport général des Commissaires aux Comptes sur les états financiers de l'exercice clos au 31 décembre 2020.
4. Lecture des rapports spéciaux des Commissaires aux Comptes prévus par les articles 432, 438 et suivants de l'acte uniforme portant droit des sociétés commerciales et du Groupement d'Intérêt Economique et approbation des conventions mentionnées à l'article 438 précité.
5. Approbation des comptes de l'exercice clos au 31 décembre 2020 et affectation des résultats.
6. Quitus aux Administrateurs.
7. Renouvellement du mandat des Commissaires aux Comptes.
8. Fixation de l'indemnité de fonction des Administrateurs conformément à l'article 431 de l'acte uniforme portant droit des sociétés commerciales et du Groupement d'Intérêt Economique.
9. Pouvoirs pour l'accomplissement des formalités.

Les actionnaires pourront assister personnellement à l'Assemblée Générale ou se faire représenter par un mandataire de leur choix.

A cet effet, des formules de pouvoir ainsi que les documents sociaux visés à l'article 525 de l'Acte Uniforme relatif au droit des sociétés commerciales et du Groupement d'Intérêt Economique, seront tenus à la disposition des actionnaires au siège de BICI Banque, sis à Cocody - II Plateaux, carrefour DUNCAN, Immeuble de la Pharmacie Espace Santé - 1^{er} étage, à compter du Mercredi 2 juin 2021.

Cette Assemblée Générale se tiendra dans le strict respect des dispositions édictées par les Autorités dans le cadre de la prévention de la Covid-19, à savoir l'application des mesures sanitaires (port de masque obligatoire, lavage des mains, application de gel hydroalcoolique et maintien d'une distanciation d'au moins un mètre entre deux personnes).

Le Conseil d'Administration



Projet de résolutions de l'Assemblée Générale Ordinaire

Première résolution : Approbation des comptes sociaux de l'exercice clos le 31 décembre 2020.

L'Assemblée Générale, après avoir entendu la lecture du rapport du Conseil d'Administration sur la marche de la société au cours de l'exercice clos le 31 décembre 2020 et du rapport général des Commissaires aux comptes sur les comptes dudit exercice, approuve tels qu'ils lui ont été présentés les comptes de l'exercice 2020 se soldant par un résultat net bénéficiaire de 4.672.357.423 FCFA, ainsi que les opérations traduites dans ces comptes.

Deuxième résolution : Affectation du résultat de l'exercice clos le 31 décembre 2020

L'Assemblée Générale, après avoir entendu la lecture du rapport du Conseil d'Administration, décide d'affecter le résultat net bénéficiaire de l'exercice clos le 31 décembre 2020 qui se chiffre à 4.672.357.423 FCFA diminué du report à nouveau déficitaire de – 3.609.907.965 FCFA de l'exercice précédent, soit une masse de 1.062.449.458 FCFA à répartir comme suit :

- Dotation de 15% à la réserve spéciale (Article 27 de la Loi Bancaire), soit 159.367.419 FCFA.
- Distribution définitive de 900.000.018 FCFA, soit un dividende brut de 54 FCFA par action représentant 5,4% du nominal de l'action ;
- Mise en report à nouveau de 3.082.021 FCFA ;

Troisième résolution : Rapport Spécial des Commissaires aux Comptes relatif aux Conventions réglementées, approbation de ces Conventions.

L'Assemblée Générale, après avoir entendu la lecture du rapport Spécial des Commissaires aux Comptes établi conformément aux dispositions de l'Article 440 de l'Acte Uniforme de l'OHADA portant Droit des Sociétés Commerciales et du Groupement d'Intérêt Economique, en prend acte et approuve les Conventions y figurant.

Quatrième résolution : Rapport du Président du Conseil d'Administration à l'Assemblée Générale Ordinaire au titre des Articles 831-2 et 831-3 de l'Acte Uniforme de l'OHADA.

L'Assemblée Générale, après avoir entendu la lecture du rapport du Président du Conseil d'Administration à l'Assemblée Générale sur la composition et le fonctionnement du Conseil d'Administration, ainsi que les procédures de contrôle interne et de gestion des risques, en prend acte.

Cinquième résolution : Quitus aux Administrateurs et décharge aux Commissaires aux Comptes.

L'Assemblée Générale donne quitus de leur gestion au titre de l'exercice écoulé aux Administrateurs suivants :

- BNP Paribas IRB Participations, représentée par M. Jean-Luc Olivier AKOTO,
- PROPARCO, représentée par Mme Fatoumata SISSOKO-SY,
- SUNU Assurances Vie Côte d'Ivoire, représentée par M. Mohamed BAH,
- M. Jean-Marie ACKAH,
- M. Pathé DIONE,
- M. Jean-Jacques SANTINI,
- M. Patrick PITTON,
- Mme Françoise REMARCK,
- M. Alain FONTENEAU, jusqu'au 17/07/2020
- M. Pavel OUSTINOV,
- M. Gilles BONNENFANT,
- M. Etienne GIROS,
- M. Jacques RININO, à partir du 17/07/2020.

L'Assemblée Générale donne décharge aux Commissaires aux Comptes de l'exécution de leur mandat au titre de l'exercice clos le 31 décembre 2020.

Sixième résolution : Renouvellement du mandat des Commissaires aux Comptes

L'Assemblée Générale, conformément à l'Article 25 des Statuts, renouvelle pour une durée de trois (03) ans le mandat des Commissaires aux Comptes ci-après :

Commissaires aux Comptes titulaires :

- Le Cabinet DELOTTE CI, représenté par M. WABI Marc Vincens, et
- Le Cabinet MAZARS CI, représenté par M. KONE Zana

Commissaires aux Comptes suppléants

- M. KOUADIO Brou Olivier (Cabinet EBUR FIDUCIAIRE), et
- M. N'DABIAN Kroah-Bilé Bernard (Cabinet SIGECO)

Ce mandat expirera lors de l'Assemblée Générale Ordinaire qui statuera sur les comptes de l'exercice clos au 31 décembre 2023.

Septième résolution : Indemnités de fonction

L'Assemblée Générale Ordinaire décide d'allouer aux Administrateurs en rémunération de leurs activités, à titre d'indemnité de fonction, la somme globale de 170.000.000 FCFA.

Le Conseil d'Administration répartira librement cette indemnité entre ses membres.

Huitième résolution : Pouvoirs

L'Assemblée Générale des Actionnaires donne tous pouvoirs au porteur d'un original, d'une copie ou d'un extrait du Procès-Verbal des présentes en vue de l'accomplissement des formalités prescrites par la Loi.

**POUVOIR POUR L'ASSEMBLEE GENERALE ORDINAIRE
DU JEUDI 17 JUIN 2021 à 10H00**

Je soussigné, M. / Mme/ Mlle*.....
(Nom, Prénoms, Adresse)

Propriétaire de actions de la BANQUE INTERNATIONALE POUR LE COMMERCE ET L'INDUSTRIE DE LA COTE D'IVOIRE, ouvrant droit à voix, donne par les présentes, pouvoir à :
M. / Mme/Mlle**
(Nom, Prénoms, Adresse)

Pour me représenter à l'Assemblée Générale Ordinaire de la BANQUE INTERNATIONALE POUR LE COMMERCE ET L'INDUSTRIE DE LA COTE D'IVOIRE, Société anonyme au Capital de FCFA 16 666 670 000, dont le Siège Social est à Abidjan, Avenue Franchet d'Espérey, qui se réunira le jeudi 17 juin 2021 à 10h00, à la CGECI, à Abidjan, sise au Plateau à l'effet de délibérer sur l'ordre du jour suivant :

1. Lecture et approbation du rapport du Conseil d'Administration à l'Assemblée Générale Ordinaire sur la marche de la société au cours de l'exercice clos au 31 décembre 2020
2. Lecture du rapport du Président du Conseil d'Administration à l'Assemblée Générale Ordinaire (Articles 831-2 et 831-3 de l'acte uniforme portant droit des sociétés commerciales et du Groupement d'intérêt Economique).
3. Lecture du rapport général des Commissaires aux Comptes sur les états financiers de l'exercice clos au 31 décembre 2020.
4. Lecture des rapports spéciaux des Commissaires aux Comptes prévus par les articles 432, 438 et suivants de l'acte uniforme portant droit des sociétés commerciales et du Groupement d'intérêt Economique et approbation des conventions mentionnées à l'article 438 précité.
5. Approbation des comptes de l'exercice clos au 31 décembre 2020 et affectation des résultats.
6. Quitus aux Administrateurs.
7. Renouvellement du mandat des Commissaires aux Comptes.
8. Fixation de l'indemnité de fonction des Administrateurs conformément à l'article 431 de l'acte uniforme portant droit des sociétés commerciales et du Groupement d'intérêt Economique.
9. Pouvoirs pour l'accomplissement des formalités.

En conséquence, assister à cette Assemblée et prendre part à toutes les discussions et délibérations, prendre connaissance de tous documents, émettre tous votes ou s'abstenir sur les questions à l'ordre du jour, et généralement faire le nécessaire.

Le présent pouvoir demeurera valable pour toute Assemblée subséquente qui se réunira ultérieurement sur le même ordre du jour, au cas où celle ci-dessus prévue serait remise pour défaut de quorum ou toute autre cause.

Fait à Abidjan, le2021

Signature précédée de la mention « Bon pour pouvoirs »

.....
* Rayer les mentions inutiles

** Rayer les mentions inutiles



AVIS DE CONVOCATION ASSEMBLEE GENERALE ORDINAIRE

La société PALMCI informe ses actionnaires qu'une Assemblée Générale Ordinaire sera organisée **par VISIOCONFERENCE** suivant l'ordonnance n°1256/2021 délivrée par le Tribunal du commerce d'Abidjan, le **Vendredi 18 Juin 2021 à 09 h 30 GMT** à l'effet de délibérer sur l'ordre du jour suivant :

1. Rapport de gestion du Conseil d'Administration sur les états financiers établis selon le référentiel SYSCOHADA révisé et selon les normes comptables internationales IFRS ;
2. Rapports des Commissaires aux Comptes sur les états financiers de l'exercice clos le 31 décembre 2020 établis selon le référentiel SYSCOHADA révisé et selon les normes comptables internationales IFRS ;
3. Rapport Spécial des Commissaires aux Comptes sur les conventions visées aux articles 438 et suivants de l'Acte Uniforme OHADA relatif au droit des sociétés commerciales et du GIE ;
4. Approbation des états financiers de l'exercice clos le 31 décembre 2020 établis selon le référentiel SYSCOHADA révisé et quitus aux administrateurs ;
5. Approbation des états financiers de l'exercice clos le 31 décembre 2020 établis selon les normes comptables internationales IFRS ;
6. Approbation des Conventions Règlementées ;
7. Affectation du résultat ;
8. Fixation du montant des indemnités de fonction à allouer aux administrateurs ;
9. Renouvellement des mandats des administrateurs ;
10. Pouvoirs à conférer.

Les actionnaires qui souhaitent participer à l'Assemblée Générale doivent en informer la société par courrier électronique à l'adresse suivante ag2021-palmci@quorumenligne.com en indiquant **leur nom et prénoms ainsi que leur SGI** afin d'être identifiés et de recevoir le lien et les identifiants de connexion. Les actionnaires ont jusqu'au **16 juin 2020** pour s'inscrire.

Le droit de participer par VISIOCONFERENCE à l'Assemblée Générale est subordonné à l'enregistrement préalable des actions au nom de l'actionnaire ou à celui de l'intermédiaire inscrit pour son compte soit dans le registre de titres nominatif tenu par la société, soit dans le registre de titres au porteur tenu par un intermédiaire habilité, au plus tard au 3^{ème} jour ouvré précédent la réunion.

Tout actionnaire peut se faire représenter par un mandataire de son choix.



Le quorum nécessaire pour la tenue de l'Assemblée Générale sera déterminé à partir de la plateforme d'accès à l'Assemblée Générale.

Pour la bonne tenue de l'Assemblée, chaque actionnaire pourra se prononcer sur les résolutions qui lui sont soumises par un vote électronique disponible sur la plateforme de visioconférence.

Enfin, conformément aux dispositions des articles 525 et 847 de l'Acte Uniforme OHADA relatif au droit des sociétés commerciales et du Groupement d'Intérêt Économique, les documents relatifs à cette Assemblée Générale seront tenus à la disposition des actionnaires à Abidjan, à la direction générale de la Société, sis à VRIDI, zone portuaire, Boulevard de VRIDI et *sur la plateforme de visioconférence* durant les quinze (15) jours précédant l'Assemblée Générale soit du 03 au 17 Juin 2021.

Le texte des résolutions suivant sera présenté à l'Assemblée :

PREMIERE RESOLUTION :

**APPROBATION DES COMPTES DE L'EXERCICE CLOS LE 31 DECEMBRE 2020
SELON LE REFERENTIEL SYSCOHADA REVISE**

L'Assemblée Générale, après avoir entendu la lecture du rapport du Conseil d'Administration ainsi que du rapport des Commissaires aux comptes, approuve les états financiers de l'exercice clos le 31 décembre 2020 tels qu'ils lui sont présentés, et qui se soldent par un résultat net bénéficiaire de **3 521 647 345 FCFA**.

En conséquence, l'Assemblée Générale donne aux Administrateurs quitus entier et sans réserve de leur gestion pour l'exercice écoulé.

DEUXIEME RESOLUTION :

**APPROBATION DES COMPTES DE L'EXERCICE CLOS LE 31 DECEMBRE 2020
SELON LE REFERENTIEL IFRS**

L'Assemblée Générale, après avoir entendu la lecture du rapport du Conseil d'Administration ainsi que du rapport des Commissaires aux comptes, approuve les états financiers de l'exercice clos le 31 décembre 2020 tels qu'ils lui sont présentés, et qui se soldent par un résultat net bénéficiaire de **248 411 844 FCFA**.

TROISIEME RESOLUTION :

APPROBATION DES CONVENTIONS REGLEMENTEES

L'Assemblée Générale, après avoir entendu la lecture du rapport spécial des Commissaires aux comptes établi conformément aux dispositions de l'article 438 et suivants de l'Acte Uniforme OHADA relatif au droit des sociétés commerciales et du GIE, approuve les conventions présentées dans ledit rapport, autorisées les exercices précédents, et dont les effets se sont poursuivies durant l'exercice clos le 31 décembre 2020 ainsi que la convention ci-après conclue durant l'exercice :

- Convention d'assistance technique conclue entre la société SIFCA et PALMCI le 12 octobre 2020 avec effet rétroactif au 1^{er} janvier 2020. Cette convention porte sur la mise à jour des domaines d'intervention de SIFCA dans le cadre de l'assistance technique apportée à sa filiale PALMCI et sur la modification de la méthode de rémunération de ladite assistance technique qui est déterminée

par application d'un taux journalier marchand. Cette convention est conclue pour une durée de trois (3) ans.

QUATRIEME RESOLUTION :
AFFECTATION DU RESULTAT DE L'EXERCICE 2020

L'Assemblée Générale, approuvant la proposition du Conseil d'Administration, décide d'affecter le résultat net bénéficiaire de l'exercice clos le 31 décembre 2020 d'un montant de **3 521 647 345 FCFA** comme il suit :

Affectation du résultat de l'exercice 2020 au compte « Report à nouveau ».

A l'issue de cette affectation le compte Report à nouveau qui présentait un solde débiteur de **18 175 347 103 Francs CFA** présentera un nouveau solde débiteur de **14 653 699 758 Francs CFA** associé à des réserves libres d'un montant de **57 294 336 154 FCFA**, soit un bénéfice distribuable de **42 640 636 396 Francs CFA**.

L'Assemblée Générale décide en outre de la distribution de dividendes pour un montant brut de **1 760 823 672 FCFA**, soit **114 FCFA brut par action** par prélèvement sur le bénéfice distribuable ainsi constitué :

- Report à nouveau : - **14 653 699 758 FCFA**
- Réserves libres : **57 294 336 154 FCFA**
- Bénéfice distribuable avant distribution : **42 640 636 396 FCFA**

Dividendes à distribuer par imputation sur la portion des réserves libres.

A l'issue de cette distribution les comptes suivants se présenteront comme il suit :

- Report à nouveau : - **14 653 699 758 FCFA**
- Réserves libres : **55 533 512 482FCFA**

CINQUIEME RESOLUTION :
INDEMNITE DE FONCTION DES ADMINISTRATEURS

L'Assemblée Générale, sur proposition du Conseil d'Administration, décide d'allouer à l'ensemble des administrateurs, à titre d'indemnité de fonction pour l'exercice clos le 31 décembre 2020, un montant brut de **81 millions Francs CFA**.

SIXIEME RESOLUTION :
RENOUVELLEMENT DES MANDATS DES ADMINISTRATEURS

L'Assemblée Générale constatant que les mandats des administrateurs suivants arrivent à expiration lors de la présente Assemblée Générale, décide de renouveler les mandats de :

- Monsieur Alassane DOUMBIA
- Monsieur Pierre BILLON
- Monsieur David BILLON
- Madame Lucie BARRY-TANNOUS
- Monsieur Kin Wai GOON
- Monsieur Honoré N'Guetta ASSANVO

- La société SIFCA représentée par Monsieur Nazaire GOUNONGBE
- La société WILMAR INTERNATIONAL LIMITED, représentée par Monsieur Santosh Van Kumar PILLAI
- La société IMMORIV SA représentée par Monsieur Alassane DOUMBIA

Les mandats ainsi conférés, d'une durée de trois (3) ans, expireront à l'issue de l'Assemblée Générale appelée à statuer sur les comptes de l'exercice clos le 31 décembre 2023.

Les Administrateurs susvisés, présents ou représentés à l'Assemblée déclarent accepter le renouvellement de leurs mandats, en précisant qu'ils ne sont frappés d'aucune incompatibilité ou interdiction susceptibles de les empêcher d'exercer les fonctions d'administrateurs.

SEPTIEME RESOLUTION :

POUVOIRS POUR L'ACCOMPLISSEMENT DES FORMALITES

L'Assemblée Générale donne tous pouvoirs au porteur d'un original, d'une copie ou d'un extrait du procès-verbal des délibérations de la présente Assemblée à l'effet d'accomplir toutes les formalités requises par la loi.

NB : Les actionnaires ont la possibilité d'appeler au numéro suivant et poser toutes les questions relatives à la tenue de l'Assemblée Générale : **07 09 76 11 53**

**Pour avis de convocation
Le Conseil d'Administration**

SUCRIVOIRE SA
SOCIETE ANONYME AVEC CONSEIL D'ADMINISTRATION
AU CAPITAL DE 24.500.000.000 FCFA
SIEGE SOCIAL : BOULEVARD DU HAVRE, 01 BP 8484 ABIDJAN 01
RCCM ABIDJAN-PLATEAU N° CI-ABJ-1997-B-216.573

AVIS DE CONVOCATION
ASSEMBLEE GENERALE ORDINAIRE

La société SUCRIVOIRE informe ses actionnaires qu'une Assemblée Générale Ordinaire sera organisée par **VISIOCONFERENCE** suivant ordonnance n°1254/2021 délivrée par le Tribunal de Commerce d'Abidjan, le **jeudi 17 juin 2021 à 09H30 GMT** à l'effet de délibérer sur l'ordre du jour suivant :

1. Rapport de gestion du Conseil d'Administration sur les états financiers établis selon le référentiel SYSCOHADA révisé et selon les normes comptables internationales IFRS ;
2. Rapports des Commissaires aux Comptes sur les états financiers de l'exercice clos le 31 décembre 2020 établis selon le référentiel SYSCOHADA révisé et selon les normes comptables internationales IFRS ;
3. Rapport Spécial des Commissaires aux Comptes sur les conventions visées aux articles 438 et suivants de l'Acte Uniforme OHADA relatif au droit des sociétés commerciales et du GIE ;
4. Approbation des états financiers de l'exercice clos le 31 décembre 2020 établis selon le référentiel SYSCOHADA révisé et quitus aux administrateurs ;
5. Approbation des états financiers de l'exercice clos le 31 décembre 2020 établis selon les normes comptables internationales IFRS ;
6. Approbation des Conventions Règlementées ;
7. Affectation du résultat ;
8. Fixation du montant des indemnités de fonction à allouer aux Administrateurs ;
9. Renouvellement de mandats d'administrateurs ;
10. Pouvoirs à conférer.

Les actionnaires qui souhaitent participer à l'Assemblée Générale doivent en informer la société par courrier électronique à l'adresse suivante ag2021-sucrivoire@quorumenligne.com en

indiquant leur nom et prénoms ainsi que leur SGI afin d'être identifiés et recevoir le lien et les identifiants de connexion. Les actionnaires ont jusqu'au **16 juin 2021** pour s'inscrire

Le quorum nécessaire pour la tenue de l'Assemblée Générale sera déterminé à partir de la plateforme d'accès à l'Assemblée Générale.

Le droit de participer par VISIOCONFERENCE à l'Assemblée Générale est subordonné à l'enregistrement comptable préalable des actions au nom de l'actionnaire ou à celui de l'intermédiaire inscrit pour son compte soit dans le registre des titres nominatifs tenu par la société, soit dans le registre de titres au porteur tenu par l'intermédiaire habilité, au plus tard au 3^{ème} jour précédent la réunion.

Tout actionnaire peut se faire représenter par un mandataire de son choix.

Pour la bonne tenue de l'Assemblée, chaque actionnaire pourra se prononcer sur les résolutions qui lui sont soumises par un **vote électronique disponible sur la plateforme de visioconférence.**

Enfin, conformément aux dispositions des articles 525 et 847 de l'Acte Uniforme OHADA relatif au droit des sociétés commerciales et du Groupement d'Intérêt Economique, les documents relatifs à cette Assemblée Générale seront tenus à la disposition des actionnaires tant au siège de la société, sis à TREICHVILLE, Boulevard du Havre, que sur la plateforme de visioconférence durant les quinze (15) jours précédant l'Assemblée Générale soit du 02 au 16 juin 2020.

Le texte des résolutions suivant sera présenté à l'Assemblée Générale :

PREMIERE RESOLUTION : APPROBATION DES ETATS FINANCIERS DE SYNTHESE ETABLIS SELON LE REFERENTIEL SYSCOHADA REVISE

L'Assemblée Générale, après avoir entendu la lecture du rapport de gestion du Conseil d'Administration et du rapport des Commissaires aux Comptes sur les états financiers de l'exercice clos le 31 décembre 2020 établis selon le SYSCOHADA, approuve lesdits états financiers qui se soldent par un **résultat net bénéficiaire de 1 788 178 243 Francs CFA** tels qu'ils ont été présentés.

En conséquence, elle donne aux Administrateurs quitus entier et sans réserve de leur gestion pour l'exercice écoulé.

DEUXIEME RESOLUTION : APPROBATION DES ETATS FINANCIERS ETABLIS SELON LES NORMES COMPTABLES INTERNATIONALES IFRS

L'Assemblée Générale, après avoir entendu la lecture du rapport de gestion du Conseil d'Administration et du rapport des Commissaires aux Comptes sur les états financiers de synthèse établis selon les normes comptables internationales IFRS pour l'exercice clos le 31 décembre 2020, approuve lesdits états financiers tels qu'ils ont été présentés et qui se soldent par un **résultat net bénéficiaire de 2.472.900.000 Francs CFA.**

TROISIEME RESOLUTION : APPROBATION DES CONVENTIONS REGLEMENTEES

L'Assemblée Générale, après avoir entendu la lecture du Rapport Spécial des Commissaires aux Comptes sur les conventions relevant des articles 438 et suivants de l'Acte Uniforme OHADA relatif au droit des sociétés commerciales et du GIE, approuve les conventions qui y sont mentionnées conclues lors des exercices précédents et dont les effets se sont poursuivis durant l'exercice clos le 31 décembre 2020 ainsi que la convention suivante conclue durant l'exercice :

- Convention de location d'entrepôt conclue avec la société MOVIS Côte d'Ivoire, den date du 28 septembre 2020 avec effet à compter du 1^{er} octobre 2020 pour une durée de un (01) an, renouvelable moyennant un loyer mensuel de 3500 FCFA / M²/Mois.

QUATRIEME RESOLUTION : AFFECTATION DU RESULTAT

L'Assemblée Générale, approuvant la proposition du Conseil d'Administration, décide d'affecter le résultat net bénéficiaire de l'exercice clos le 31 décembre 2020 d'un montant de **1 788 178 233 FCFA** comme il suit :

Affectation du résultat de l'exercice 2020 en report à nouveau.

A l'issue de cette affectation le compte report à nouveau qui présentait un solde débiteur de **5 640 320 657 FCFA** présentera un nouveau solde débiteur de **3 852 142 424 FCFA** associé à des réserves libres d'un montant de **19 609 210 661 FCFA**, soit un bénéfice distribuable de **15 757 068 237 FCFA**.

L'Assemblée Générale décide en outre de la distribution de dividendes pour un montant brut de **882 000 000 FCFA**, soit **45 FCFA brut par action** par prélèvement sur le bénéfice distribuable ainsi constitué :

- Report à nouveau : - **3 852 142 424 FCFA**
- Réserves libres : **19 609 210 661 FCFA**
- Bénéfice distribuable avant distribution : **15 757 068 237 FCFA**

Dividendes à distribuer par imputation sur la portion des réserves libres.

A l'issue de cette distribution les comptes suivants se présenteront comme il suit :

- Report à nouveau : - **3 852 142 424 FCFA**
- Réserves libres : **18 727 210 661 FCFA**

CINQUIEME RESOLUTION : INDEMNITES DE FONCTION AUX ADMINISTRATEURS

L'Assemblée Générale décide d'allouer aux Administrateurs, à titre d'indemnité de fonction pour l'exercice clos le 31 décembre 2020, un **montant brut de 94 117 647 Francs CFA**.

SIXIEME RESOLUTION : RENOUELEMENT DE MANDATS D'ADMINISTRATEURS

L'Assemblée Générale, constatant que les mandats des Administrateurs suivants arrivent ce jour à expiration, décide de renouveler pour une durée de trois (3) ans conformément aux dispositions de l'article 16-2 des statuts soit jusqu'à l'issue de l'Assemblée Générale Ordinaire appelée à statuer sur les comptes de l'exercice clos le 31 décembre 2023, les mandats de:

- Madame **Affoué YATIE née YAO**, ivoirienne, Ingénieur agronome, née le 8 décembre 1961 en Côte d'Ivoire, résidant en Côte d'Ivoire ;
- Monsieur **Jean-Luc BEDIE**, ivoirien, analyste financier, né le 24 mai 1963 aux USA, résidant en Côte d'Ivoire.

SEPTIEME RESOLUTION : POUVOIRS POUR L'ACCOMPLISSEMENT DES FORMALITES

L'Assemblée Générale donne tous pouvoirs au porteur d'un original, d'un extrait ou d'une copie du procès-verbal des délibérations de la présente Assemblée Générale à l'effet d'accomplir toutes les formalités légales requises.

NB : les actionnaires ont la possibilité d'appeler au numéro suivant et poser toutes les questions relatives à la tenue de l'Assemblée Générale.

**Pour avis de convocation
Le Conseil d'Administration**

OFFICE NATIONAL DES TELECOMMUNICATIONS DU BURKINA FASO

Société Anonyme avec conseil d'Administration au capital de 34 000 000 000 F CFA

Siège social : 705, avenue de la Nation, 01 BP 10 000, Ouagadougou 01 Burkina Faso

Inscrit au RCCM : BF OUA 2001 B 480 et dernièrement modifié sous le numéro BF OUA 2020 M 4019, n° IFU 00000624 T



Etats financiers au 31 décembre 2020

Certifiés par les Commissaires aux comptes et
Approuvés par l'Assemblée Générale Ordinaire
du 27 avril 2021

BILAN-ACTIF

REF	ACTIF	NOTE	EXERCICE 2020			EXERCICE 2019
			Brut	Amortissements / dépréciations	Net	
AD	IMMOBILISATIONS INCORPORELLES		127 653 244 814	51 551 014 954	76 102 229 860	80 543 796 345
AE	Frais de développement et de prospectio					
AF	Brevets, licences, logiciels et droits similaires		127 653 244 814	51 551 014 954	76 102 229 860	80 543 796 345
AG	Fonds commercial et droit au bail					
AII	Autres immobilisations incorporelles					
AI	IMMOBILISATIONS CORPORELLES		508 198 116 565	410 912 899 944	97 285 216 621	104 106 415 885
AJ	Terres dont(2881-2928p)		6 779 288 058		6 779 288 058	6 141 391 343
AK	Bâtiments dont (2315 + 23 25-2831p+ Place m en t en 2832p)		15 529 337 061	10 016 221 068	5 513 115 993	5 120 102 103
AL	Aménagements, agencements et installa		464 571 875 571	381 906 069 036	82 665 806 535	89 211 274 995
AM	Matériel, mobilier et actifs biologiques		13 577 430 033	12 042 139 130	1 535 290 903	1 332 954 139
AN	Matériel de transport		7 344 555 858	6 948 470 710	396 085 148	773 879 289
AP	AVANCES ET ACOMPTES VERSES SUR IMMOBILISATIONS		395 629 984		395 629 984	1 526 814 016
AQ	IMMOBILISATIONS FINANCIERES		2 325 214 490	2 014 944 202	310 270 288	308 870 288
AR	Titres de participation		2 073 444 202	2 014 944 202	58 500 000	58 500 000
AS	Autres immobilisations financières		251 770 288		251 770 288	250 370 288
AZ	TOTAL ACTIF IMMOBILISE		638 176 575 869	464 478 859 100	173 697 716 769	184 959 082 518
BA	ACTIF CIRCULANT HAO					
BB	STOCKS ET ENCOURS		2 527 950 453	1 015 779 729	1 512 170 724	2 052 485 189
BG	CREANCES ET EMPLOIS ASSIMILES					
BH	Fournisseurs avances versées					
BI	Clients		25 357 503 620	17 612 892 793	7 744 610 827	9 003 473 625
BJ	Autres créances		42 369 702 205	6 150 600 613	36 219 101 592	44 784 168 120
BK	TOTAL ACTIF CIRCULANT		70 255 156 278	24 779 273 135	45 475 883 143	55 840 126 934
BQ	Titres de placement		13 529 719		13 529 719	13 529 719
BR	Valeurs à encaisser		0	0	0	0
BS	Banques, chèques postaux, caisse et assimilés		28 601 146 122	0	28 601 146 122	20 750 810 965
BT	TOTAL TRESORERIE ACTIF		28 614 675 841	0	28 614 675 841	20 764 340 684
BU	Ecart de conversion-Actif		5 975 757		5 975 757	65 345
BZ	TOTAL GENERAL		737 052 383 745	489 258 132 235	247 794 251 510	261 563 615 481

**SOCIETE D'EXPERTISE COMPTABLE
SECCAPI SARL**
Sis Ouaga 2000, Zone B
(300m de l'agence Coris Bank route de Pô)
Sect. 54 - 01 BP 4908 Ouaga 01
Tél.: 25 37 55 06 / 07 - info@seccapi.info
www.seccapi.info



BILAN-PASSIF

	PASSIF	EXERCICE 2020	EXERCICE 2019
CA	Capital	34 000 000 000	34 000 000 000
CB	Apporteurs capital non appelé	(-)	
CD	Primes liées au capital social	414 495	1 966 210
CE	Ecart de réévaluation		
CF	Réserve indisponibles	6 800 000 000	6 800 000 000
CG	Réserve libres	0	
CH	Report à nouveau (+)	0	1 180 308
CJ	Résultat net de l'exercice (bénéfice + ou perte -)	31 051 547 884	30 085 907 977
CL	Subventions d'investissement		
CM	Provisions réglementées		
CP	TOTAL CAPITAUX PROPRES ET RESSOURCES ASSIMILEES	71 851 962 379	70 889 054 495
DA	Emprunts et dettes financières diverses	73 246 424 351	82 542 876 115
DB	Dettes de location acquisition		
DC	Provisions pour risques et charges	8 664 766 727	8 043 335 621
DD	TOTAL DETTES FINANCIERES ET RESSOURCES ASSIMILEES	81 911 191 078	90 586 211 736
DF	TOTAL RESSOURCES STABLES	153 763 153 457	161 475 266 231
DH	Dettes circulantes HAO	6 278 403 014	754 124 831
DI	Clients, avances reçues	10 673 450 363	9 095 312 963
DJ	Fournisseurs d'exploitation	15 223 269 830	29 005 995 787
DK	Dettes fiscales et sociales	24 786 633 634	21 829 915 879
DM	Autres dettes	20 415 687 817	22 360 949 861
DN	Provisions pour risques à court terme	5 975 757	65 345
DP	TOTAL PASSIF CIRCULANT	77 383 420 415	83 046 364 666
DQ	Banques, crédits d'escompte		
DR	Banques, établissements financiers et crédits de trésorerie	16 645 078 880	17 039 428 446
DT	TOTAL TRESORERIE PASSIF	16 645 078 880	17 039 428 446
DV	Ecart de conversion- Passif	2 598 758	2 556 138
DZ	TOTAL GENERAL	247 794 251 510	261 563 615 481

**SOCIETE D'EXPERTISE COMPTABLE
SECCAPI SARL**
Sis Ouaga 2000, Zone B
(300m de l'agence Coris Bank route de Pô)
Sect. 54 - 01 BP 4908 Ouaga 01
Tél.: 25 37 55 06 / 07 - info@seccapi.info
www.seccapi.info



COMPTE DE RESULTAT

REF	LIBELLES		Exercice 2020		Exercice 2019	
TA	Ventes de marchandises	+		563 905 252		1 212 924 482
RA	Achats de marchandises	-		266 989 223		326 891 039
RB	Variation de stocks de marchandises	-/+		28 535 939		-97 086 816
XA	MARGE COMMERCIALE (Somme TA à RB)			268 380 090		983 120 259
TB	Ventes de produits fabriqués	B	+			
TC	Travaux, services vendus	C	+	151 991 910 324		146 654 186 559
TD	Produits accessoires		+	4 802 474 435		6 194 332 656
XB	CHIFFRE D'AFFAIRES (A + B + C + D)			157 358 290 011		154 061 443 697
TE	Production stockée (ou déstockage)		+			
TF	Production immobilisée		+	533 676 992		259 229 968
TG	Subventions d'exploitation		+			
TH	Autres produits		+	1 322 391 303		15 085 984 224
TI	Transferts de charges d'exploitation		+	457 187 140		2 294 638 539
RC	Achats de matières premières et fournitures liées		-	1 131 599 048		2 167 856 671
RD	Variation de stocks de matières premières et fournitures liées		-/+	171 201 667		145 675 204
RE	Autres achats		-	18 352 796 297		19 634 667 916
RF	Variation de stocks d'autres approvisionnements		-/+	-18 560 805		-1 789 033
RG	Transports		-	164 396 303		202 390 368
RH	Services extérieurs		-	30 268 965 524		30 948 054 455
RI	Impôts et taxes		-	10 402 648 241		8 223 286 290
RJ	Autres charges		-	967 399 309		12 208 988 444
XC	VALEUR AJOUTEE (XB + RA + RB) + (somme TE à RJ)			97 935 574 700		97 942 361 890
RK	Charges de personnel		-	16 431 909 744		19 540 280 163
XD	EXCEDENT BRUT D'EXPLOITATION (XC+RK)			81 503 664 956		78 402 081 727
TJ	Reprises d'amortissements, de provisions et dépréciations		+	617 967 761		211 711 844
RL	Dotations aux amortissements, aux provisions et dépréciations		-	33 600 937 750		32 854 526 343
XE	RESULTAT D'EXPLOITATION (XD+TJ+ RL)			48 520 694 967		45 759 267 228
TK	Revenus financiers et assimilés		+	405 104 932		834 555 030
TL	Reprises de provisions et dépréciations financières		+			
TM	Transferts de charges financières		+			
RM	Frais financiers et charges assimilés		-	5 599 231 840		5 141 586 781
RN	Dotations aux provisions et aux dépréciations financières		-			
XF	RESULTAT FINANCIER (somme TK à RN)			-5 194 126 908		-4 307 031 751
XG	RESULTAT DES ACTIVITES ORDINAIRES (XE+XF)			43 326 568 059		41 452 235 477
TN	Produits des cessions d'immobilisations		+	0		0
TO	Autres Produits HAO		+			
RO	Valeurs comptables des cessions d'immobilisations		-	0		0
RP	Autres Charges HAO		-			
XH	RESULTAT HORS ACTIVITES ORDINAIRES (somme TN à RP)			0		0
RQ	Participation des travailleurs		-			
RS	Impôts sur le résultat		-	12 275 020 175		11 366 327 500
XI	RESULTAT NET (XG+XH+RQ+RS)			31 051 547 884		30 085 907 977

SOCIETE D'EXPERTISE COMPTABLE
SECCAPI SARL
 Sis Ouaga 2000, Zone B
 (300m de l'agence Coris Bank route de Pô)
 Sect. 54 - 01 BP 4908 Ouaga 01
 Tél.: 25 37 55 06 / 07 - info@seccapi.info
 www.seccapi.info



TABLEAU DES FLUX DE TRESORERIE

Désignation entité : **OFFICE NATIONAL DES TELECOMMUNICATIONS** Exercice clos au **31/12/2020**
 Numéro d'identification : **00000624 T** Durée (en mois) : **12**

Réf.	LIBELLES	Note	Exercice 2020	Exercice 2019
ZA	Trésorerie nette au 1er janvier (Trésorerie actif N-1 - Trésorerie passif N-1)	A	3 724 912 238	-1 427 116 338
	Flux de trésorerie provenant des activités opérationnelles			
FA	Capacité d'Autofinancement Globale (CAFG)		64 034 517 873	62 728 722 476
FB	- Variation de l'actif circulant (HAO) (1)			
FC	- Variation des stocks		540 314 465	-123 412 166
FD	- variation des créances		8 489 845 487	6 171 189 166
FE	+ Variation du passif circulant (1)		-5 662 901 631	-3 837 423 738
	Variation du BF lié aux activités opérationnelles (FB+FC+FD+FE):.....		3 367 258 321	2 210 353 262
ZB	Flux de trésorerie provenant des activités opérationnelles (somme FA à FE)	B	67 401 776 194	64 939 075 738
	flux de trésorerie provenant des activités d'investissements			
FF	- Décaissement lié aux acquisitions d'immobilisations incorporelles		-2 237 506 899	-80 727 713 213
FG	- Décaissement lié aux acquisitions d'immobilisations corporelles		-18 664 276 840	-20 083 058 699
FH	- Décaissement lié aux acquisitions d'immobilisations financières		-322 639 747	-907 153 925
FI	+ Encaissement lié aux cessions d'immobilisations incorporelles et corporelles		0	0
FJ	+ Encaissement lié aux cessions d'immobilisations financières		1 452 423 779	1 756 393 638
ZC	flux de trésorerie provenant des activités d'investissements (somme FF à FJ)	C	-19 771 999 707	-99 961 532 199
	Flux de trésorerie provenant du financement par les capitaux propres			
FK	+ Augmentations de capital par apport nouveau			
FL	+ Subvention d'investissement reçues			
FM	- Prélèvement sur capital			
FN	- Dividendes versés		-30 088 640 000	-31 813 120 000
FD	Flux de trésorerie provenant des capitaux propres (sommés FK à FN)	D	-30 088 640 000	-31 813 120 000
	Flux de trésorerie provenant du financement par les capitaux étrangers			
FO	+ Emprunts		1 186 907 939	76 297 940 794
FP	+ Autres dettes financières			
FQ	- Remboursements des emprunts et autres dettes financières		-10 483 359 703	-4 310 335 757
ZE	Flux de trésorerie provenant des capitaux étrangers (sommés FO à FQ)	E	-9 296 451 764	71 987 605 037
ZF	Flux de trésorerie provenant des activités de financement (D+E)	F	-39 385 091 764	40 174 485 037
ZG	VARIATION DE LA TRESORERIE NETTE DE LA PERIODE (B+C+F)	G	8 244 684 723	5 152 028 576
ZH	Trésorerie nette au 31 décembre 2020 (G + A) Contrôle : (Trésorerie actif N - Trésorerie passif N)		11 969 596 961	3 724 912 238

(1) à l'exclusion des variations des créances et dettes liés aux activités d'investissement (variation des créances sur cession d'immobilisation et des dettes sur acquisition ou production d'immobilisation) et de financement (par exemple variation des créances sur subvention d'investissement reçues).

**SOCIETE D'EXPERTISE COMPTABLE
 SECCAPI SARL**
 Sis Ouaga 2000, Zone B
 (300m de l'agence Coris Bank route de P6)
 Sect. 54 - 01 BP 4908 Ouaga 01
 Tél.: 25 37 55 06 / 07 - info@seccapi.info
 www.seccapi.info



Vendredi 28 mai 2021

CALENDRIER DE PAIEMENT DES DIVIDENDES

ANNEE : 2021

Titres	Montant du dividende net par action en FCFA	Numéro de l'Avis	Date de publication de l'Avis au BOC	Ex-dividende	Date de paiement du dividende
				T-2	T
BOA BURKINA FASO	370	051-2021 BRVMDG	12/04/2021	29/04/2021	03/05/2021
BOA NIGER	429,66	054-2021 BRVMDG	13/04/2021	04/05/2021	06/05/2021
ECOBANK CI	294,3	058-2021 BRVMDG	22/04/2021	04/05/2021	06/05/2021
BOA COTE D'IVOIRE	315	083-2021 BRVMDG	26/04/2021	10/05/2021	12/05/2021
SONATEL SENEGAL	1 225	065-2021 BRVMDG	30/04/2021	12/05/2021	17/05/2021
BOA BENIN	436	055-2021 BRVMDG	13/04/2021	18/05/2021	20/05/2021
BOA SENEGAL	161,01	061-2021 BRVMDG	27/04/2021	28/05/2021	01/06/2021
ONATEL BF	399,5635	076-2021 BRVMDG	17/05/2021	28/05/2021	01/06/2021
SOCIETE GENERALE CI	368,298	091-2021 BRVMDG	28/05/2021	28/06/2021	30/06/2021

BULLETIN OFFICIEL

OPCVM: FONDS COMMUNS DE PLACEMENT ET SOCIÉTÉS D'INVESTISSEMENT À CAPITAL VARIABLE



mercredi 2 juin 2021

Sociétés de gestion	Dépositaire	OPCVM	Categorie	Valeur Liquidative										
				Origine	Précédente		Actuelle		Variation					
					Valeur	Date	Valeur	Date	Date	%	Précédent	%		
QUOTIDIENNES														
AFRICABOURSE ASSET MANAGEMENT	AFRICABOURSE SA	FCP AAM CAPITAL SUR	OCT	5 000	7 460,17	31/05/2021	7 461,04	01/06/2021	10/10/2012	49,22%	0,01%			
		FCP AAM EPARGNE CROISSANCE	D	5 000	6 380,09	31/05/2021	6 357,27	01/06/2021	19/11/2012	27,15%	-0,36%			
		FCP AAM OBLIGATIS	OMLT	5 000	7 793,28	31/05/2021	7 794,34	01/06/2021	12/09/2012	55,89%	0,01%			
AFRICAM SA	SBIF	FCP AAM EPARGNE ACTION	A	5 000	3 791,46	31/05/2021	3 764,21	01/06/2021	16/01/2017	-24,72%	-0,72%			
		FCP EXPANSIO	D	5 000	8 651,98	31/05/2021	8 651,16	01/06/2021	01/01/2013	73,02%	-0,01%			
		FCP SECURITAS	OMLT	5 000	6 717,27	31/05/2021	6 718,04	01/06/2021	01/01/2013	34,36%	0,01%			
AFRICAIN DE GESTION D'ACTIFS	SGI AGI	FCP VALORIS	A	5 000	6 578,17	31/05/2021	6 568,83	01/06/2021	01/01/2013	31,38%	-0,14%			
		FCP CAPITAL PLUS	D	1 000	1 097,72	31/05/2021	ND	ND	11/03/2019	-	-			
		FCP CONFORT PLUS	OMLT	1 000	1 138,65	31/05/2021	ND	ND	11/03/19	-	-			
ATLANTIC ASSET MANAGEMENT	ATLANTIQUE FINANCE	FCP ATLANTIQUE CROISSANCE	D	5 000	4 232,29	27/05/2021	ND	ND	30/05/2015	-	-			
		FCP ATLANTIQUE LIQUIDITE	OCT	5 000	5 491,18	27/05/2021	ND	ND	12/07/2019	-	-			
		FCP ATLANTIQUE ACTIONS	A	5 000	5 509,12	27/05/2021	ND	ND	25/10/2019	-	-			
		FCP ATLANTIQUE SERENITE	OMLT	5 000	5 529,61	27/05/2021	ND	ND	12/07/2019	-	-			
		FCP ATLANTIQUE HORIZON	D	5 000	5 465,32	27/05/2021	ND	ND	25/10/2019	-	-			
		FCP ATLANTIQUE SECURITE	OMLT	5 000	5 811,96	27/05/2021	ND	ND	30/05/2015	-	-			
BNI GESTION	BNI FINANCES	FCP CAPITAL CROISSANCE	D	10 000	ND	31/05/2021	ND	01/06/2021	-	-				
		OBLIG SECURITE	OMLT	10 000	9 234,10	31/05/2021	9 389,21	01/06/2021	06/06/2014	-7,66%	1,68%			
BOA ASSET MANAGEMENT	BOA CAPITAL SECURITIES	FCP DYNAMIC SAVINGS	A	10 000	ND	31/05/2021	ND	01/06/2021	-	-				
		FCP Emergence	D	5 000	6 876,10	25/05/2021	ND	ND	Feb.2010	-	-			
BRM ASSET MANAGEMENT	BRM	FCP Tresor Monea	OCT	25 000 000	34 141 655,34	25/05/2021	ND	ND	Dec. 2013	-	-			
		FCP "BRM DYNAMIQUE"	D	10 000	12 923,13	08/09/2014	ND	ND	12/03/2009	-	-			
CGF GESTION	CGF BOURSE	FCP "BRM OBLIGATAIRE"	D	10 000	12 057,50	17/10/2014	ND	ND	12/03/2009	-	-			
		FCP ACTIONS PHARMACIE	A	1000	926,14	09/04/2021	ND	ND	25/07/14	-	-			
		FCP AL BARAKA	A	1000	1 084,34	09/04/2021	ND	ND	01/03/17	-	-			
		FCP AL BARAKA 2	D	1000	1 105,76	09/04/2021	ND	ND	25/01/18	-	-			
		FCP ASSUR SENEGAL	D	1000000	1 154 495,98	09/04/2021	ND	ND	06/07/14	-	-			
		FCP PLACEMENT AVANTAGE	D	1000	1 476,48	09/04/2021	ND	ND	29/03/13	-	-			
		FCP PLACEMENT CROISSANCE	A	1000	1 120,79	09/04/2021	ND	ND	29/03/13	-	-			
		FCP POSTEFINANCES HORIZON	D	1000	1 619,09	09/04/2021	ND	ND	27/06/09	-	-			
		FCP PLACEMENT QUIETUDE	b	1000	1 443,70	09/04/2021	ND	ND	29/03/13	-	-			
		FCP LIQUIDITE-OPTIMUM	OMLT	10000	11 329,34	09/04/2021	ND	ND	01/10/17	-	-			
		FCP BNDE VALEURS	A	1000	1 114,55	09/04/2021	ND	ND	02/09/16	-	-			
		FCP CORIS ACTIONS	A	5 000	5 041,18	31/05/2021	5 033,07	01/06/2021	11/11/2014	0,66%	-0,16%			
		FCP ASSURANCES	OCT	5 000	5 196,16	31/05/2021	5 196,45	01/06/2021	22/11/2019	3,93%	0,01%			
		FCP CORIS PERFORMANCE	D	5 000	5 638,51	31/05/2021	5 634,65	01/06/2021	11/11/2014	12,69%	-0,07%			
		FCP NSIA FONDIS DIVERSIFIE	D	5 000	4 897,57	31/05/2021	4 943,03	01/06/2021	03/12/2018	-1,44%	0,93%			
		FCP AUIRORE OPPORTUNITES	A	5 000	4 752,08	31/05/2021	4 833,08	01/06/2021	08/03/2019	-3,34%	1,70%			
OAM S.A	SGI TOGO	FCP-1 OPTI PLACEMENT	A	5 000	12 169,47	10/10/2018	ND	ND	01/02/2002	-	-			
		FCP-2 OPTI REVENU	OMLT	5 000	6 821,57	10/10/2018	ND	ND	01/02/2003	-	-			
SOGESPAR	SOGEBOURSE	FCP-3 OPTI CAPITAL	D	5 000	16 615,03	10/10/2018	ND	ND	24/01/2003	-	-			
		FCP SOGAVERNIR	D	500	1 312,00	31/05/2021	1 306,00	01/06/2021	01/10/2002	161,20%	-0,46%			
		FCP SOGEDEFI	D	4 888	3 347,00	31/05/2021	3 338,00	01/06/2021	23/12/2014	-31,71%	-0,27%			
		FCP SOGEDYNAMIQUE	A	4 888	3 101,00	31/05/2021	3 095,00	01/06/2021	23/12/2014	-36,68%	-0,19%			
		FCP SOGELIQUID	M	10 000 000	10 366 635,00	31/05/2021	10 367 485,00	01/06/2021	16/06/2020	3,67%	0,01%			
		FCP SOGEPRIVILLEGE	D	4 888	3 697,00	31/05/2021	3 690,00	01/06/2021	23/12/2014	-24,51%	-0,19%			
		FCP SOGECURITE	OMLT	4 888	5 220,00	31/05/2021	5 224,00	01/06/2021	23/12/2014	6,87%	0,08%			
		FCP SOGEVALOR	D	4 888	9 571,48	31/05/2021	9 545,84	01/06/2021	04/06/2002	174,10%	-0,22%			
		FCP SOGEBALANCE	D	5 000	6 695,42	31/05/2021	6 688,06	01/06/2021	28/10/2016	-4,54%	-0,27%			
		FCP SOGABONNITE	D	10 000 000	14 805 407,05	31/05/2021	14 786 620,72	01/06/2021	01/12/2003	47,87%	-0,13%			
SOAGA-SA	SGI-BOA CAPITAL SECURITIES	FCP SOAGA EPARGNE ACTIVE	D	10 000 000	9 571,48	31/05/2021	9 545,84	01/06/2021	28/10/2016	-4,54%	-0,27%			
		SICAV Abdoou DJOUF	D	10 000 000	14 805 407,05	31/05/2021	14 786 620,72	01/06/2021	01/12/2003	47,87%	-0,13%			
		FCP SOAGA EPARGNE ACTIONS	A	5 000	6 695,42	31/05/2021	6 688,06	01/06/2021	11/03/2020	33,76%	-0,11%			
SAPHIR ASSET MANAGEMENT	SGI BENIN	FCP SOAGA EPARGNE SERENITE	OMLT	5 000	13 023,38	31/05/2021	13 024,58	01/06/2021	28/10/2017	30,23%	0,01%			
		FCP SAPHIR DYNAMIQUE	D	10 000	5 189,75	31/05/2021	ND	ND	28/08/2017	-	-			
SGO MALI FINANCES	SGI MALI SA	FCP SAPHIR QUIETUDE	OMLT	5 000	5 987,95	31/05/2021	ND	ND	28/08/2017	-	-			
		FCP NYESIGUI	D	10 000	9 612,72	29/04/2021	ND	ND	01/07/2018	-	-			
HEBDOMADAIRES														
BNI GESTION	BNI FINANCES	FCP INITIATIVES SOLIDARITE	D	5 000	2 820,45	30/04/2021	3 136,96	31/05/2021	22/05/2013	-37,26%	11,22%			
		FCPE SODEFOR	D	2 500	4 080,89	30/04/2021	4 411,32	31/05/2021	18/12/2009	76,45%	8,10%			
PhoenixAfrica Asset Management	Phoenix Capital Management	FCP PAM ACTIONS	A	10 000	7 623,61	11/03/2021	7 725,88	18/03/2021	13/12/2017	-22,74%	1,34%			
		FCP PAM DIVERSIFIE EQUILIBRE	D	10 000	9 576,58	11/03/2021	9 638,41	18/03/2021	13/12/2017	-3,62%	0,65%			
BOA ASSET MANAGEMENT	BOA CAPITAL SECURITIES	FCP PAM DIVERSIFIE OBLIGATIONS	D	10 000	11 862,49	11/03/2021	11 872,72	18/03/2021	13/12/2017	18,73%	0,09%			
		FCP Global Investors	D	25 000	24 305,55	14/05/2021	24 615,02	21/05/2021	Dec. 2012	-1,54%	1,27%			
NSIA AM	UBA CI	FCP Boa Obligations	OMLT	10 000	11 754,81	14/05/2021	11 763,46	21/05/2021	Mars. 2017	17,63%	0,07%			
		FCP Boa Actions	A	10 000	8 468,24	14/05/2021	8 607,78	21/05/2021	Juil. 2017	-13,92%	1,65%			
BRM ASSET MANAGEMENT	IMPAXIS	FCP Boa Rendement	OMLT	25 000 000	31 053 315,71	14/05/2021	31 075 484,27	21/05/2021	Dec. 2017	24,30%	0,07%			
		EVLUTIS	D	5 000	3 112,49	12/03/2021	3 176,86	19/03/2021	16/12/2019	-36,46%	2,07%			
CGF GESTION	CGF BOURSE	FCP "SDE"	D	1 000	2 083,36	05/09/2014	ND	ND	14/03/2011	-	-			
		FCPCR SONALTE	D	1 000	5 760,21	18/03/2021	5 740,77	25/03/2021	19/02/2004	474,08%	-0,34%			
		FCP FORCE PAD	D	1 000	1 575,50	24/03/2021	1 579,12	31/03/2021	16/02/2014	57,55%	0,23%			
		FCPE SINI GNEGISUI	D	1 000	1 377,21	23/03/2021	1 378,88	30/03/2021	25/02/2014	37,89%	0,12%			
		FCP EXPAT	OMLT	1 000	1 081,47	24/03/2021	1 082,16	31/03/2021	20/03/2019	8,22%	0,06%			
		FCP CAPITAL RETRAITE	D	1 000	1 081,42	23/03/2021	1 082,31	30/03/2021	20/03/2019	8,23%	0,08%			
		FCP RENTE PERPETUELLE	D	1 000	1 055,61	23/03/2021	1 056,31	30/03/2021	01/01/2019	5,63%	0,07%			
		FCP WALO	A	1 000	1 087,42	22/03/2021	1 091,92	29/03/2021	26/03/2019	9,19%	0,41%			
		FCP DJOLOF	OMLT	1 000	1 084,55	22/03/2021	1 091,37	29/03/2021	26/03/2019	9,14%	0,63%			
		FCP DIASPORA	D	1 000	1 091,95	22/03/2021	1 093,38	29/03/2021	19/03/2019	9,34%	0,13%			
		FCP IFC BOAD	OMLT	100 000	116 317,24	19/03/2021	116 613,22	26/03/2021	01/01/2018	16,61%	0,21%			
		FCPE DP WORLD DAKAR	D	1 000	1 161,53	22/03/2021	1 164,30	29/03/2021	04/10/2016	16,43%	0,24%			
		EDC Asset Management	EDC Investment Corporati	FCP ECOBANK UEMOA DIVERSIFIE	D	5 000	6 402,00	10/03/2021	6 408,00	17/03/2021	19/09/2007	28,16%	0,09%	
FCP ECOBANK UEMOA OBLIGATAIRE	OMLT			20 000 000	21 503 622,00	10/03/2021	21 527 440,00	17/03/2021	01/01/2018	47,91%	0,11%			
FCP ECOBANK UEMOA RENDEMENT	OMLT			1 000 000	1 430 204,00	10/03/2021	1 431 298,00	17/03/2021	10/10/2007	43,13%	0,08%			
FCP ECOBANK ACTIONS UEMOA	A			5 000	2 594,00	10/03/2021	2 606,00	17/03/2021	20/04/2016	-47,88%	0,46%			
BRIDGE ASSET MANAGEMENT	BRIDGE SECURITIES	FCP BRIDGE CONFORT	OMLT	5 000	5 473,00	07/05/2021	5 478,00	14/05/2021	01/10/2019	9,56%	0,09%			
BRIDGE ASSET MANAGEMENT	BRIDGE SECURITIES	FCP BRIDGE PROSPERITE	D	5 000	4 820,00	07/05/2021	4 795,00	14/05/2021	13/03/2018	-4,10%	-0,52%			
BRIDGE ASSET MANAGEMENT	BRIDGE SECURITIES	FCP BRIDGE INSTITUTIONNEL	D	25 000 000	24 693 462,00	07/05/2021	24 636 794,00	14/05/2021	02/11/2017	-1,45%	-0,23%			
SGO MALI FINANCES	SGI MALI SA	FCPE ORANGE MALI	D	10 000	24 495,24	21/04/2021	24 610,51	28/04/2021	03/09/2012	146,11%	0,47%			
SGO MALI FINANCES	SGI MALI SA	FCP TOUNKARANKE	OMLT	100 000	103 599,33	21/04/2021	103 672,58	28/04/2021	01/07/2018	3,673%	0,071%			
		ATTIJARI OBLIG	OMLT	10 000	12 565,31	23/04/2021	12 569,04	30/04/2021	13/07/2012	25,69%	0,03%			
ATTIJARI ASSET MANAGEMENT	SGI AFRICAINE DE BOURSE	ATTIJARI LIQUIDITE	OCT	10 000	12 562,2	23/04/2021	12 559,71	30/						