

<b>BRVM 10</b>	<b>132,34</b>
Variation Jour	↑ 0,40 %
Variation annuelle	↑ 1,12 %



# BULLETIN OFFICIEL DE LA COTE

N° 111

vendredi 11 juin 2021

Site : www.brvm.org

<b>BRVM Composite</b>	<b>159,62</b>
Variation Jour	↑ 0,52 %
Variation annuelle	↑ 9,80 %

Evolution des indices

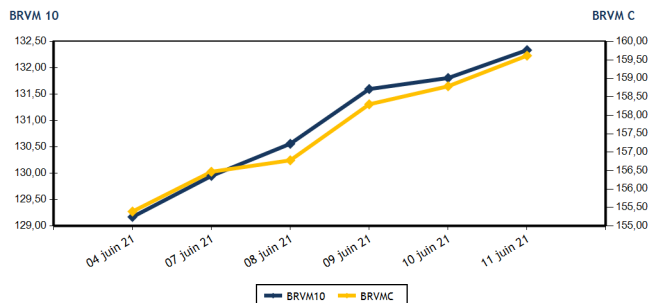

Volumes et valeurs transigés

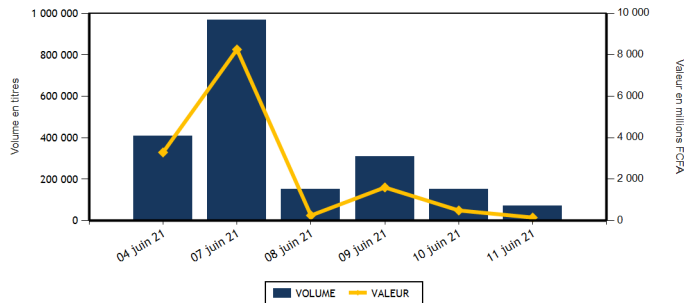

Actions	Niveau	Evol. Jour
Capitalisation boursière (FCFA)(Actions & Droits)	4 803 649 738 741	0,52 %
Volume échangé (Actions & Droits)	71 595	-49,72 %
Valeur transigée (FCFA) (Actions & Droits)	149 379 160	-62,11 %
Nombre de titres transigés	41	2,50 %
Nombre de titres en hausse	19	0,00 %
Nombre de titres en baisse	9	-25,00 %
Nombre de titres inchangés	13	44,44 %

Obligations	Niveau	Evol. Jour
Capitalisation boursière (FCFA)	6 675 441 622 761	-0,02 %
Volume échangé	164	-98,33 %
Valeur transigée (FCFA)	1 606 178	-98,36 %
Nombre de titres transigés	6	20,00 %
Nombre de titres en hausse	1	0,00 %
Nombre de titres en baisse	1	-50,00 %
Nombre de titres inchangés	4	100,00 %

**PLUS FORTES HAUSSES**

Titres	Cours	Evol. Jour	Evol. annuelle
SOGB CI (SOGC)	3 440	7,50 %	46,38 %
SETAO CI (STAC)	720	7,46 %	157,14 %
CFAO MOTORS CI (CFAC)	810	7,28 %	125,00 %
SAFCA CI (SAFC)	300	7,14 %	7,14 %
BERNABE CI (BNBC)	1 500	7,14 %	150,00 %

**PLUS FORTES BAISES**

Titres	Cours	Evol. Jour	Evol. annuelle
TOTAL SN (TTLS)	1 480	-7,50 %	-17,78 %
SUCRIVOIRE (SCRC)	1 005	-7,37 %	101,00 %
SOCIETE GENERALE COTE D'IVOIRE (SGBC)	8 400	-3,11 %	3,77 %
BANK OF AFRICA CI (BOAC)	3 620	-1,63 %	-1,50 %
VIVO ENERGY CI (SHEC)	620	-0,80 %	3,33 %

**INDICES SECTORIELS**

Base = 100 au 14 juin 1999	Nombre de sociétés	Valeur	Evol. Jour	Evol. annuelle	Volume	Valeur	PER moyen
BRVM - INDUSTRIE	12	69,87	1,64 %	92,74 %	9 310	17 748 845	14,87
BRVM - SERVICES PUBLICS	4	424,59	0,37 %	3,44 %	4 779	24 276 425	7,00
BRVM - FINANCES	15	59,09	-0,07 %	-1,50 %	18 715	49 915 890	11,63
BRVM - TRANSPORT	2	440,75	0,00 %	16,39 %	6 029	10 384 250	7,32
BRVM - AGRICULTURE	5	151,19	2,26 %	74,71 %	7 450	21 721 920	9,96
BRVM - DISTRIBUTION	7	284,18	1,93 %	25,50 %	24 951	25 072 810	18,03
BRVM - AUTRES SECTEURS	1	888,40	7,46 %	157,14 %	361	259 020	4,17
BRVM - PETITES CAPITALISATIONS	-	-	-	-	-	-	-

Indicateurs	1er et 2è Comp.	BRVM PC
PER moyen du marché	10,31	
Taux de rendement moyen du marché	7,07	
Taux de rentabilité moyen du marché	10,47	
Nombre de sociétés cotées	46	
Nombre de lignes obligataires	90	
Volume moyen annuel par séance	202 950,00	
Valeur moyenne annuelle par séance	1 172 321 104,00	

Indicateurs	1er et 2è Comp.	BRVM PC
Ratio moyen de liquidité	0,12	
Ratio moyen de satisfaction	21,33	
Ratio moyen de tendance	17 813,43	
Ratio moyen de couverture	0,56	
Taux de rotation moyen du marché	0,01	
Prime de risque du marché	3,80	
Nombre de SGI participantes	28	

**Définitions**

Volume moyen annuel par séance = Valeur annuel échangé / nombre de séances  
 Valeur moyenne annuelle par séance = Valeur annuelle échangée / nombre de séances  
 Ratio moyen de liquidité = Moyenne des ratios de liquidité (Titres échangés / Volume des ordres de vente)  
 Ratio moyen de satisfaction = Moyenne des ratios de satisfaction (Titres échangés / Volume des ordres d'achat)  
 Ratio moyen de tendance = Moyenne des ratios de tendance (Volume des ordres d'achat / Volume des ordres de vente)  
 Ratio moyen de couverture = Moyenne des ratios de couverture (Volume des ordres de vente / Volume des ordres d'achat)

Taux moyen de rotation = moyenne des taux de rotation des actions cotées (volume transigé / capi flottante)  
 PER moyen du marché = moyenne des PER des actions cotées ayant un PER positif  
 Taux de rendement moyen = moyenne des taux de rendement des actions cotées ayant distribué un dividende  
 Taux de rentabilité moyen = moyenne des taux de rentabilité des actions cotées  
 Prime de risque du marché = (1 / le PER moyen du marché) - le taux de référence actuel des emprunts d'Etat



**MARCHE DES ACTIONS**

Symbole	Titre	Cours Précédent	Cours du jour		Variation jour	Séance de cotation		Cours Référence	Variation de l'année précédente	Dernier dividende payé		Rdt. Net	PER
			Ouv.	Clôt.		Volume	Valeur			Montant net	Date		
<b>SECTEUR - INDUSTRIE</b>		<b>69,87</b>	<b>points</b>	<b>↑</b>	<b>1,64 %</b>								
CABC	SICABLE CI	1 250	1 240	1 240	-0,80 %	520	639 400	1 240	22,77 %	75,00	29-juil.-20	6,05 %	6,29
FTSC	FILTISAC CI	2 000	1 950	2 000	0,00 %	33	65 900	2 000	24,22 %	125,00	6-août-20	6,25 %	7,94
NEIC	NEI-CEDA CI	250	250	250	0,00 %	207	51 750	250	8,70 %	9,00	28-juin-01		3,99
NTLC	NESTLE CI	3 250	3 380	3 400	4,62 %	1 868	6 319 290	3 400	962,50 %	31,50	12-août-11		3,59
SEMC	CROWN SIEM CI	400	395	400	0,00 %	1 833	726 900	400	100,00 %	16,92	29-sept.-17		14,60
SIVC	AIR LIQUIDE CI	335	335	345	2,99 %	1 383	477 085	345	86,49 %	63,00	29-sept.-17		
SLBC	SOLIBRA CI	72 000	72 055	72 055	0,08 %	4	288 220	72 055	41,56 %	1 368,00	6-juin-19		6,77
SMBC	SMB CI	6 800	6 800	6 800	0,00 %	300	2 040 000	6 800	120,78 %	450,00	30-août-19		5,64
STBC	SITAB CI	3 200	3 250	3 340	4,38 %	1 541	4 946 960	3 340	530,19 %	206,20	19-juin-17		7,02
TTRC	TRITURAF CI-Ste en Liquidation	490	SP	SP	0,00 %			490	0,00 %	1 440,00	19-juil.-02		
UNLC	UNILEVER CI	4 400	NC	NC	0,00 %			4 400	5,64 %	1 233,00	9-juil.-12		
UNXC	UNIWAX CI	1 345	1 330	1 390	3,35 %	1 621	2 193 340	1 390	39,00 %	181,80	11-juil.-19		78,00
<b>TOTAL</b>						<b>9 310</b>	<b>17 748 845</b>						<b>14,87</b>
<b>SECTEUR - SERVICES PUBLICS</b>		<b>424,59</b>	<b>points</b>	<b>↑</b>	<b>0,37 %</b>								
CIEC	CIE CI	1 700	1 700	1 700	0,00 %	2 024	3 290 800	1 700	13,33 %	104,98	5-août-20	6,18 %	5,89
ONTBF	ONATEL BF	3 200	3 200	3 250	1,56 %	1 526	4 894 250	3 250	13,44 %	399,56	1-juin-21	12,29 %	7,12
SDCC	SODE CI	3 950	3 900	3 945	-0,13 %	85	331 830	3 945	31,94 %	292,50	25-sept.-20	7,41 %	8,24
SNTS	SONATEL SN	13 580	13 600	13 610	0,22 %	1 144	15 759 545	13 610	0,81 %	1 225,00	17-mai-21	9,00 %	6,76
<b>TOTAL</b>						<b>4 779</b>	<b>24 276 425</b>						<b>7,00</b>
<b>SECTEUR - FINANCES</b>		<b>59,09</b>	<b>points</b>	<b>↓</b>	<b>-0,07 %</b>								
BICC	BICI CI	5 790	5 700	5 750	-0,69 %	4	22 950	5 750	-13,92 %	182,90	17-juil.-19		20,51
BOAB	BANK OF AFRICA BN	3 850	3 890	3 850	0,00 %	6 559	25 283 695	3 850	4,19 %	436,00	20-mai-21	11,32 %	5,87
BOABF	BANK OF AFRICA BF	3 820	3 820	3 850	0,79 %	138	527 910	3 850	2,67 %	370,00	3-mai-21	9,61 %	4,81
BOAC	BANK OF AFRICA CI	3 680	3 650	3 620	-1,63 %	629	2 293 570	3 620	-1,50 %	315,00	12-mai-21	8,70 %	5,09
BOAM	BANK OF AFRICA ML	1 365	1 360	1 370	0,37 %	547	747 350	1 370	21,78 %	271,00	15-mai-19		40,06
BOAN	BANK OF AFRICA NG	3 600	3 600	3 600	0,00 %	806	2 901 600	3 600	2,86 %	429,66	6-mai-21	11,94 %	6,31
BOAS	BANK OF AFRICA SENEGAL	1 700	1 655	1 700	0,00 %	580	972 455	1 700	13,71 %	161,01	1-juin-21	9,47 %	5,32
CBIBF	CORIS BANK INTERNATIONAL	7 800	7 600	7 955	1,99 %	107	827 630	7 955	-1,79 %	420,00	8-juil.-20	5,28 %	7,41
ECOC	ECOBANK COTE D'IVOIRE	3 375	3 355	3 400	0,74 %	2 034	6 886 150	3 400	-12,71 %	294,30	6-mai-21	8,66 %	6,24
ETIT	ECOBANK TRANS. INCORP. TG	13	13	13	0,00 %	170	2 210	13	0,00 %	1,21	28-avr.-17		4,35
NSBC	NSIA BANQUE COTE D'IVOIRE	4 980	4 900	4 980	0,00 %	230	1 116 160	4 980	-17,00 %	77,69	27-juil.-20	1,56 %	17,11
ORGT	ORAGROUP TOGO	3 935	3 930	3 930	-0,13 %	10	39 300	3 930	-5,30 %	59,52	17-juil.-20	1,51 %	28,90
SAFC	SAFCA CI	280	300	300	7,14 %	5 701	1 698 300	300	7,14 %	23,04	29-juil.-11		
SGBC	SOCIETE GENERALE COTE D'IVOIRE	8 670	8 400	8 400	-3,11 %	516	4 329 790	8 400	3,77 %	273,00	29-juil.-20	3,25 %	5,40
SIBC	SOCIETE IVOIRIENNE DE BANQUE	3 300	3 305	3 340	1,21 %	684	2 266 820	3 340	23,70 %	270,00	19-juin-20	8,08 %	5,52
<b>TOTAL</b>						<b>18 715</b>	<b>49 915 890</b>						<b>11,63</b>
<b>SECTEUR - TRANSPORT</b>		<b>440,75</b>	<b>points</b>	<b>→</b>	<b>0,00 %</b>								
SDSC	BOLLORE	1 810	1 810	1 810	0,00 %	6 029	10 384 250	1 810	16,77 %	100,00	18-déc.-20	5,52 %	7,32
SVOC	MOVIS CI	2 395	SP	SP	0,00 %			2 395	0,00 %	270,00	5-juil.-99		

TOTAL

6 029

10 384 250

7,32

**MARCHE DES ACTIONS**

Symbole	Titre	Cours Précédent	Cours du jour		Variation jour	Séance de cotation		Cours Référence	Variation de l'année précédente	Dernier dividende payé		Rdt. Net	PER
			Ouv.	Clôt.		Volume	Valeur			Montant net	Date		
<b>SECTEUR - AGRICULTURE</b>		<b>151,19</b>	<b>points</b>		<b>↑</b>	<b>2,26 %</b>							
PALC	PALM CI	4 200	4 230	4 295	2,26 %	1 141	4 852 105	4 295	90,89 %	253,47	24-sept.-18		18,85
SCRC	SUCRIVOIRE	1 085	1 085	1 005	-7,37 %	1 915	2 005 855	1 005	101,00 %	72,00	28-sept.-18		11,02
SICC	SICOR CI	1 595	NC	NC	0,00 %			1 595	29,67 %	1 919,00	25-sept.-00		0,97
SOGC	SOGB CI	3 200	3 440	3 440	7,50 %	4 394	14 863 960	3 440	46,38 %	126,00	15-juil.-20	3,66 %	9,71
SPHC	SAPH CI	2 700	NC	NC	0,00 %			2 700	92,86 %	78,00	27-sept.-18		9,24
<b>TOTAL</b>						<b>7 450</b>	<b>21 721 920</b>						<b>9,96</b>
<b>SECTEUR - DISTRIBUTION</b>		<b>284,18</b>	<b>points</b>		<b>↑</b>	<b>1,93 %</b>							
ABJC	SERVAIR ABIDJAN CI	1 110	1 100	1 180	6,31 %	6 102	6 418 250	1 180	-4,84 %	164,96	30-sept.-19		
BNBC	BERNABE CI	1 400	1 400	1 500	7,14 %	590	854 300	1 500	150,00 %	45,00	19-juil.-19		15,77
CFAC	CFAO MOTORS CI	755	810	810	7,28 %	4 731	3 832 110	810	125,00 %	26,07	25-août-20	3,22 %	38,87
PRSC	TRACTAFRIC MOTORS CI	2 795	2 795	2 795	0,00 %	1 103	3 077 425	2 795	27,33 %	159,30	1-sept.-20	5,70 %	15,36
SHEC	VIVO ENERGY CI	625	625	620	-0,80 %	8 884	5 552 570	620	3,33 %	63,90	26-nov.-20	10,31 %	
TTLIC	TOTAL CI	1 480	1 445	1 480	0,00 %	129	188 470	1 480	-6,92 %	113,51	25-sept.-20	7,67 %	12,18
TTLS	TOTAL SN	1 600	1 575	1 480	-7,50 %	3 412	5 149 685	1 480	-17,78 %	105,30	22-déc.-20	7,11 %	7,95
<b>TOTAL</b>						<b>24 951</b>	<b>25 072 810</b>						<b>18,03</b>
<b>AUTRES SECTEURS</b>		<b>888,40</b>	<b>points</b>		<b>↑</b>	<b>7,46 %</b>							
STAC	SETAO CI	670	670	720	7,46 %	361	259 020	720	157,14 %				4,17
<b>TOTAL</b>						<b>361</b>	<b>259 020</b>						<b>4,17</b>
<b>TOTAL - Marché des actions</b>						<b>71 595</b>	<b>149 379 160</b>						

**MARCHE DES DROITS**

Symbole	Titre	Cours Précédent	Cours du jour		Variation jour	Séance de cotation		Cours Référence	Variation depuis l'origine	Parité	Periode de négociation	
			Ouv.	Clôt.		Volume	Valeur				Début	fin
<b>TOTAL</b>												
<b>TOTAL - Marché des droits</b>												

**TROISIEME COMPARTIMENT - BRVM PETITES CAPITALISATIONS**

Symbole	Titre	Cours Précédent	Cours du jour		Variation jour	Séance de cotation		Cours Référence	Variation depuis l'origine
			Ouv.	Clôt.		Volume	Valeur		
<b>TOTAL</b>									
<b>TOTAL - 3ème Compartiment - BRVM PC</b>									

**Légende:**  
 (-) Variation depuis son introduction le 16 avril 2019  
 Cours du jour: Ouv.: Ouverture Clôt.: Clôture Moy.: Moyen  
 Mentions : NC: Non Coté Ex-c: Ex-coupon Ex-d: Ex-droit SP: Suspendu Val-T: Valeur Théorique  
 PER = Cours / BNPA selon les données disponibles Rdt. Net: Rendement net (DNPA / Cours)  
 Comp.: 1 - Premier Compartiment 2 - Second Compartiment 3 - Compartiment de croissance  
 Ratio de liquidité = Titres échangés / Volume des ordres de vente  
 : Progression de l'indice sectoriel : Stabilité de l'indice sectoriel : Recul de l'indice sectorie

MARCHE DES OBLIGATIONS

Symbole	Titre	Valeur nominale	Cours Précédent	Cours du jour	Cours Référence	Séance de cotation		Coupon couru	Coupon d'intérêt		Type Amort	
						Volume	Valeur	Période Montant net Eché.				
<b>OBLIGATIONS D'ETAT</b>												
EOM.01	ETAT DU MALI 6.20% 2016-2023	3 332	3 332	NC	3 332			10,75	A	206,58	23-mai-22	ACD
EOM.02	Etat du Mali 6.50% 2017-2024	6 000	6 000	NC	6 000			55,56	A	390,00	20-avr.-22	AC
EOM.03	ETAT DU MALI 6,50 % 2018-2025	10 000	10 000	NC	10 000			443,42	A	650,00	5-oct.-21	AC
EOM.04	ETAT DU MALI 6,50% 2019-2027	10 000	10 000	NC	10 000			594,79	A	650,00	12-juil.-21	AC
EOM.05	ETAT DU MALI 6,50% 2020-2028	10 000	10 000	NC	10 000			135,34	A	650,00	27-mars-22	ACD
EOM.06	ETAT DU MALI 6,50% 2020-2027	10 000	10 400	10 000	10 000	43	430 000	343,70	A	650,00	30-nov.-21	AC
EOM.07	ETAT DU MALI 6.50% 2021-2031	10 000	10 000	NC	10 000			99,73	A	650,00	16-avr.-22	AC
EOS.05	ETAT SENEGAL 6.50% 2013-2023	10 000	10 000	NC	10 000			238,81	S	325,00	29-juil.-21	ACD
EOS.06	ETAT SENEGAL 6.50% 2014-2021	1 000	1 030	NC	1 030			2,65	S	32,50	27-nov.-21	ACD
EOS.07	ETAT SENEGAL 6.30% 2015-2025	10 000	10 300	NC	10 300			29,34	S	317,59	25-nov.-21	ACD
TPBF.010	TPBF 6,50% 2020 - 2028	10 000	10 000	NC	10 000			146,60	S	325,00	20-sept.-21	ACD
TPBF.011	TPBF 6,50 % 2020-2028	10 000	10 000	NC	10 000			274,72	S	325,00	9-juil.-21	ACD
TPBF.012	TPBF 6.50% 2021-2031	10 000	10 000	NC	10 000			281,67	S	650,00	21-sept.-21	ACD
TPBF.04	TPBF 6.50% 2017-2027	10 000	10 000	NC	10 000			233,29	S	322,33	31-juil.-21	ACD
TPBF.05	TPBF 6,50% 2017-2024	10 000	10 500	NC	10 500			292,86	S	325,00	29-juin-21	ACD
TPBF.06	TPBF 6.50% 2018-2025	10 000	10 500	NC	10 500			10,68	S	325,89	5-déc.-21	ACD
TPBF.07	TPBF 6,50% 2018- 2025	10 000	10 000	NC	10 000			47,69	S	325,00	15-nov.-21	AC
TPBF.08	TPBF 6,50% 2019-2027	10 000	10 000	10 000	10 000	7	70 000	64,11	S	327,67	6-nov.-21	ACD
TPBF.09	TPBF 6,50% 2019 - 2027	10 000	10 300	NC	10 300			113,66	S	325,00	8-oct.-21	ACD
TPBJ.01	TPBJ 6.50% 2017-2027	10 000	10 300	10 300	10 300	12	120 900	115,75	A	650,00	7-avr.-22	ACD
TPBJ.02	TPBJ 6.50% 2018-2025	10 000	10 300	NC	10 300			22,96	S	325,00	29-nov.-21	ACD
TPBJ.03	TPBJ 6,50% 2020-2028	10 000	10 000	NC	10 000			516,44	A	650,00	25-août-21	AC
TPCI.016	TPCI 6.55% 2014-2022	10 000	10 000	NC	10 000			39,48	A	655,00	20-mai-22	ACD
TPCI.017	TPCI 3% 2014-2024	10 000	10 000	NC	10 000			143,41	S	150,00	19-juin-21	ACD
TPCI.018	TPCI 5.85% 2014-2021	10 000	10 000	NC	10 000			279,64	S	292,50	19-juin-21	ACD
TPCI.019	TPCI 5.99% 2015-2025	10 000	10 000	NC	10 000			45,95	A	599,00	14-mai-22	ACD
TPCI.020	TPCI 5.85% 2015-2022	10 000	9 800	NC	9 800			107,09	S	292,50	5-oct.-21	ACD
TPCI.021	TPCI 6% 2016-2028	10 000	10 000	NC	10 000			105,21	A	600,00	8-avr.-22	ACD
TPCI.022	TPCI 5.90% 2016 - 2026 (*)	10 000	9 900	NC	9 900			583,53	A	590,00	15-juin-21	ACD
TPCI.023	TPCI 5.90% 2016-2026	10 000	10 000	NC	10 000			332,99	A	590,00	17-nov.-21	ACD
TPCI.024	TPCI 6.25% 2017-2029	10 000	10 500	NC	10 500			122,95	S	312,50	30-sept.-21	ACD
TPCI.025	TPCI 5,95% 2017-2024 A	10 000	10 000	10 000	10 000	49	490 000	78,03	S	297,50	24-oct.-21	ACD
TPCI.026	TPCI 5,95% 2017-2024 B	10 000	9 950	NC	9 950			51,74	S	297,50	10-nov.-21	ACD
TPCI.027	TPCI 6% 2017-2025	10 000	10 000	NC	10 000			270,33	S	300,00	29-juin-21	ACD
TPCI.028	TPCI 6% 2018 - 2026	10 000	10 300	NC	10 300			514,52	A	600,00	2-août-21	ACD
TPCI.029	TPCI 6% 2018-2026	10 000	10 300	NC	10 300			386,30	A	600,00	19-oct.-21	ACD
TPCI.030	TPCI 5,95% 2018-2025 (*)	10 000	10 000	NC	10 000			293,42	S	296,68	13-juin-21	ACD
TPCI.031	TPCI 5,75% 2019 - 2026	10 000	10 000	NC	10 000			560,82	A	575,00	20-juin-21	ACD
TPCI.032	TPCI 2,23% 2019-2026	10 000		NC				0,00	A	0,00	20-juin-21	ACD
TPCI.033	TPCI 5.75% 2019-2026	10 000	10 400	NC	10 400			130,75	A	575,00	20-mars-22	ACD
TPCI.034	TPCI 6% 2019-2029	10 000	10 000	NC	10 000			136,44	A	600,00	20-mars-22	ACD
TPCI.035	TPCI 5,75% 2019 -2026	10 000	10 200	NC	10 200			527,74	A	575,00	11-juil.-21	ACD
TPCI.036	TPCI 5,75% 2019- 2026	10 000	10 000	NC	10 000			463,15	A	575,00	21-août-21	ACD
TPCI.037	TPCI 5,80% 2019-2026	10 000	9 900	NC	9 900			300,33	A	580,00	4-déc.-21	ACD
TPCI.038	TPCI 5,75% 2019-2026	10 000	10 000	NC	10 000			297,74	A	575,00	4-déc.-21	ACD
TPCI.039	TPCI 5,75% 2019 - 2026	10 000	10 500	NC	10 500			373,36	A	575,00	17-oct.-21	ACD
TPCI.040	TPCI 5,75% 2019-2026	10 000	10 000	NC	10 000			239,45	A	575,00	10-janv.-22	ACD
TPCI.041	TPCI 5,80% 2020-2027	10 000	10 700	NC	10 700			163,67	A	580,00	28-févr.-22	ACD
TPCI.042	TPCI 5,90% 2020-2030	10 000	10 300	NC	10 300			166,49	A	590,00	28-févr.-22	ACD
TPCI.043	TPCI 5,90% 2020 - 2030	10 000	10 000	10 500	10 500	15	157 500	79,21	A	590,00	23-avr.-22	ACD
TPCI.044	TPCI 5,80% 2020 - 2027	10 000	10 000	NC	10 000			77,86	A	580,00	23-avr.-22	ACD
TPCI.045	TPCI 5,80% 2020-2027	10 000	10 000	NC	10 000			572,05	A	580,00	16-juin-21	ACD
TPCI.046	TPCI 5,90% 2020-2030	10 000	10 300	NC	10 300			581,92	A	590,00	16-juin-21	ACD
TPCI.047	TPCI 5,80% 2020-2027	10 000	10 000	NC	10 000			572,05	A	580,00	16-juin-21	ACD
TPCI.048	TPCI 5,80% 2020- 2027	10 000	10 000	NC	10 000			503,73	A	580,00	29-juil.-21	ACD
TPCI.049	TPCI 5,90% 2020- 2030	10 000	10 085	NC	10 085			512,41	A	590,00	29-juil.-21	ACD
TPCI.050	TPCI 5,90% 2020-2030	10 000	10 000	NC	10 000			463,92	A	590,00	28-août-21	ACD
TPCI.051	TPCI 5,80% 2020-2027	10 000	10 000	NC	10 000			400,44	A	580,00	2-oct.-21	ACD
TPCI.052	TPCI 5,90% 2020-2030	10 000	10 300	NC	10 300			407,34	A	590,00	2-oct.-21	ACD
TPCI.053	TPCI 5,80% 2020-2027	10 000	10 000	NC	10 000			359,12	A	580,00	28-oct.-21	ACD

vendredi 11 juin 2021

TPCI.054	TPCI 5,90% 2020-2030	10 000	10 000	NC	10 000			365,32	A	590,00	28-oct.-21	ACD
TPCI.055	TPCI 5,80% 2020-2027	10 000	9 875	NC	9 875			268,55	A	580,00	24-déc.-21	ACD
TPCI.056	TPCI 5,90% 2020-2030	10 000	10 200	NC	10 200			273,18	A	590,00	24-déc.-21	ACD
TPCI.057	TPCI 5,80% 2020-2027	10 000	10 000	NC	10 000			322,58	A	580,00	20-nov.-21	ACD
TPCI.058	TPCI 5,80% 2021-2028	10 000	9 900	NC	9 900			149,37	A	580,00	9-mars-22	ACD
TPCI.059	TPCI 5,90% 2021-2031	10 000	10 000	NC	10 000			151,95	A	590,00	9-mars-22	ACD
TPNE.01	TRESOR PUBLIC DU NIGER 6,50% 2019-2026	10 000	10 500	NC	10 500			133,56	A	650,00	28-mars-22	ACD
TPNE.02	TRESOR PUBLIC DU NIGER 6,50% 2019 - 2026	10 000	10 700	NC	10 700			559,18	A	650,00	1-août-21	ACD
TPNE.03	TRESOR PUBLIC DU NIGER 6,5% 2020-2027	10 000	10 500	NC	10 500			560,96	A	650,00	31-juil.-21	ACD
<b>TOTAL</b>						126	1 268 400					

**OBLIGATIONS REGIONALES**

BIDC.04	BIDC-EBID 6.10% 2017-2027	8 750	8 750	NC	8 750			526,44	A	533,75	16-juin-21	ACD
BIDC.05	BIDC-EBID 6,40% 2019-2026	10 000	10 500	NC	10 500			265,19	S	320,00	12-juil.-21	ACD
BOAD.012	BOAD 5.95% 2014-2021	10 000	10 000	NC	10 000			272,23	A	595,00	26-déc.-21	ACD
CRRH.01	CRRH-UEMOA 6.10% 2012-2022	10 000	9 925	NC	9 925			198,84	S	305,00	13-août-21	AC
CRRH.02	CRRH-UEMOA 6.10% 2012-2024	10 000	10 000	NC	10 000			244,34	S	305,00	17-juil.-21	AC
CRRH.03	CRRH-UEMOA 6% 2013-2023	10 000	10 000	NC	10 000			75,41	S	300,00	26-oct.-21	AC
CRRH.04	CRRH-UEMOA 6% 2014-2024	10 000	9 975	NC	9 975			268,68	S	300,00	30-juin-21	AC
CRRH.05	CRRH-UEMOA 5.85% 2015-2025	10 000	10 000	NC	10 000			253,23	S	290,10	4-juil.-21	AC
CRRH.06	CRRH-UEMOA 5.85% 2016-2026	10 000	10 000	NC	10 000			256,95	S	292,50	3-juil.-21	ACD
CRRH.07	CRRH-UEMOA 5.95% 2017-2029	7 083	7 083	NC	7 083			30,32	S	223,13	17-nov.-21	AC
CRRH.08	CRRH-UEMOA 5.95% 2018-2030	8 333	8 313	NC	8 313.33			234,29	S	247,92	21-juin-21	AC
CRRH.09	CRRH-UEMOA 6.05% 2018-2033	8 667	8 667	NC	8 667			247,76	S	262,17	21-juin-21	AC
<b>TOTAL</b>						0	0					

**OBLIGATIONS PRIVEES**

BHNS.01	DIASPORA BONDS BHS 6,25% 2019-	10 000	10 300	NC	10 300			264,59	S	315,07	10-juil.-21	ACD
FNSBC.01	FCTC NSIA BANQUE 7 % 2020-2025	8 889	8 889	8 888	8 888.89	38	337 778	144,16	T	152,44	16-juin-21	ACD
PADS.03	PAD 6,60% 2020-2027	10 000	10 000	NC	10 000			95,57	S	330,00	19-oct.-21	ACD
SIFC.01	SIFCA 6.90% 2013-2021	10 000	10 000	NC	10 000			568,75	A	676,20	8-août-21	ACD
SNLC.01	SENELEC 6,50% 2018-2025	8 000	8 240	NC	8 240			107,39	S	260,00	27-sept.-21	AC
SNTS.02	SONATEL 6,50% 2020-2027	10 000	10 000	NC	10 000			244,40	S	302,99	16-juil.-21	ACD
<b>TOTAL</b>						38	337 778					

**SUKUK ET TITRES ASSIMILES**

SUKCI.S2	SUKUK CI 5.75% 2016-2023	10 000	10 300	NC	10 300			153,33	S	293,89	7-sept.-21	ACD
SUKSN.S2	SUKUK SN 6% 2016-2026	10 000	10 400	NC	10 400			226,67	S	301,67	26-juil.-21	ACD
SUKTG.S1	SUKUK TG 6.5% 2016-2026	10 000	10 300	NC	10 300			234,21	S	371,86	17-août-21	ACD
<b>TOTAL</b>						0	0					

**TOTAL - Marché des obligations**

164 1 606 178

Légende :  
 (##) (\*) Ex-Coupon couru (##)Cours de référence amorti / Coupon couru Ex-c (#)Ex-marge de profits  
 Cours du jour: Ouv.: Ouverture Clôt.: Clôture Moy.: Moyen  
 Type Amort: Type d'Amortissement IF: In Fine AC: Amortissement Constant AD: Amortissement Dégressif ACD: Amortissement Constant Différé  
 Période: Périodicité de paiement des coupons A: Annuelle S: Semestrielle T: Trimestrielle  
 Eché.: Échéance de paiement des intérêts  
 Mentions: NC: Non Coté Ex-c: Ex-coupon ou Ex-droit SP: Suspendu

## INFORMATIONS

### OPERATIONS EN COURS

Emetteur	Opération
CORIS BANK INTERNATIONAL	Paiement de dividendes de 406 FCFA net par action, le 06/07/2021
SGB CI	Paiement de dividendes de 368,298 FCFA net par action, le 30/06/2021

### AVIS

Entité	N°	Nature	Objet
DC/BR	088 - 2021	Paiement Intérêts	Paiement des intérêts semestriels - TPBF 6,50 % 2020-2028 B

### COMMUNIQUES

Emetteur	N°	Nature	Objet
ECOBANK TG	20210611-1	Communiqué de presse	Lancement d'une émission de 350 millions \$EU d'obligations de rang Tier 2 conformes aux normes de développement durable à 10 ans non rachetables (10NC5) - ETI TG
TOTAL SENEGAL S.A.	20210611	Communiqué-Avis de Convocation	Avis de convocation - Assemblée Générale Mixte - TOTAL SN

**QUANTITES RESIDUELLES**

**MARCHE DES ACTIONS**

Symbole	Titre	Quantité résiduelle à l'achat	Cours Achat / Vente			Quantité résiduelle à la vente	Cours de Référence
ABJC	SERVAIR ABIDJAN CI	96	1,045	/	1,180	5 116	1 180
BICC	BICI CI	1 000	5,400	/	5,750	9	5 750
BNBC	BERNABE CI	346	1,400	/			1 500
BOAB	BANK OF AFRICA BN	3	3,840	/	3,850	456	3 850
BOABF	BANK OF AFRICA BF	372	3,820	/	3,850	75	3 850
BOAC	BANK OF AFRICA CI	18	3,600	/	3,620	64	3 620
BOAM	BANK OF AFRICA ML	520	1,355	/	1,370	2 717	1 370
BOAN	BANK OF AFRICA NG	10	3,590	/	3,600	4	3 600
BOAS	BANK OF AFRICA SENEGAL	50	1,660	/	1,700	1 377	1 700
CABC	SICABLE CI	10	1,230	/	1,240	190	1 240
CBIBF	CORIS BANK INTERNATIONAL	20	7,600	/	7,955	24	7 955
CFAC	CFAO MOTORS CI	30 337	Marché	/			810
CIEC	CIE CI	50	1,605	/	1,700	4 748	1 700
ECOC	ECOBANK COTE D'IVOIRE	893	3,400	/	3,460	15	3 400
ETIT	ECOBANK TRANS. INCORP. TG			/	Marché	42 837 113	13
FTSC	FILTISAC CI	50	1,905	/	2,000	2 725	2 000
NEIC	NEI-CEDA CI	13 646	250	/	265	10	250
NSBC	NSIA BANQUE COTE D'IVOIRE	27	4,800	/	4,980	398	4 980
NTLC	NESTLE CI	715	3,255	/	3,400	119	3 400
ONTBF	ONATEL BF	35	3,210	/	3,235	20	3 250
ORGT	ORAGROUP TOGO	20	3,800	/	3,930	160	3 930
PALC	PALM CI	18	4,250	/	4,300	7	4 295
PRSC	TRACTAFRIC MOTORS CI	20	2,700	/	2,795	756	2 795
SAFC	SAFCA CI	2 000	290	/			300
SCRC	SUCRIVOIRE			/	Marché	838	1 005
SDCC	SODE CI	1	3,905	/	3,945	60	3 945
SDSC	BOLLORE	125	1,710	/	1,810	395	1 810
SEMC	CROWN SIEM CI	64	395	/	400	6 427	400
SGBC	SOCIETE GENERALE COTE D'IVOIRE	161	8,100	/	8,400	30	8 400
SHEC	VIVO ENERGY CI	1 895	610	/	620	995	620
SIBC	SOCIETE IVOIRIENNE DE BANQUE	15	3,325	/	3,340	93	3 340
SICC	SICOR CI	100	Marché	/			1 595
SIVC	AIR LIQUIDE CI	257	335	/	360	225	345
SLBC	SOLIBRA CI	2	72,100	/	74,995	2	72 055
SMBC	SMB CI	400	6,715	/	6,800	775	6 800
SNTS	SONATEL SN	256	13,610	/	13,985	27	13 610
SOGC	SOGB CI	400	3,345	/	3,440	4	3 440
SPHC	SAPH CI	400	2,650	/	2,715	7	2 700
STAC	SETAO CI	10	720	/			720
STBC	SITAB CI	137	3,215	/	3,300	500	3 340
SVOC	MOVIS CI			/			2 395
TTLC	TOTAL CI	4	1,460	/	1,480	324	1 480
TTLS	TOTAL SN			/	1,480	1 728	1 480
TTRC	TRITURAF CI-Ste en Liquidation			/			490
UNLC	UNILEVER CI	37	4,400	/			4 400
UNXC	UNIWAX CI	10	1,350	/	1,390	582	1 390



**QUANTITES RESIDUELLES**

**MARCHE DES DROITS**

Symbole	Titre	Quantité résiduelle à l'achat	Cours Achat / Vente	Quantité résiduelle à la vente	Cours de Référence
---------	-------	-------------------------------	---------------------	--------------------------------	--------------------

**TROISIEME COMPARTIMENT - BRVM PETITES CAPITALISATIONS**

Symbole	Titre	Quantité résiduelle à l'achat	Cours Achat / Vente	Quantité résiduelle à la vente	Cours de Référence
---------	-------	-------------------------------	---------------------	--------------------------------	--------------------

**QUANTITES RESIDUELLES**

**MARCHE DES OBLIGATIONS**

Symbole	Titre	Quantité résiduelle à l'achat	Cours Achat / Vente	Quantité résiduelle à la vente	Cours de Référence
BHSN.01	DIASPORA BONDS BHS 6,25% 2019-		/ 10,000	50	10 300
FNSBC.01	FCTC NSIA BANQUE 7 % 2020-2025		/ 8,888.89	247	8 889
PADS.03	PAD 6,60% 2020-2027		/		10 000
SIFC.01	SIFCA 6.90% 2013-2021		/		10 000
SNLC.01	SENELEC 6,50% 2018-2025		/		8 240
SNTS.02	SONATEL 6,50% 2020-2027		/		10 000
EOM.01	ETAT DU MALI 6.20% 2016-2023		/		3 332
EOM.02	Etat du Mali 6.50% 2017-2024		/		6 000
EOM.03	ETAT DU MALI 6,50 % 2018-2025		/		10 000
EOM.04	ETAT DU MALI 6,50% 2019-2027	2 000	10,000 /		10 000
EOM.05	ETAT DU MALI 6,50% 2020-2028		/		10 000
EOM.06	ETAT DU MALI 6,50% 2020-2027		/		10 000
TPNE.01	TRESOR PUBLIC DU NIGER 6,50% 2019-2026	1 950	10,000 / 10,500	2 000	10 500
TPNE.02	TRESOR PUBLIC DU NIGER 6,50% 2019 - 2026		/ 10,700	1 990	10 700
TPNE.03	TRESOR PUBLIC DU NIGER 6,5% 2020-2027		/ 10,500	2 095	10 500
TPCI.054	TPCI 5,90% 2020-2030		/		10 000
TPCI.055	TPCI 5,80% 2020-2027		/ 9,875	25 100	9 875
TPCI.056	TPCI 5,90% 2020-2030		/		10 200
TPCI.057	TPCI 5,80% 2020-2027		/		10 000
TPCI.058	TPCI 5,80% 2021-2028		/		9 900
TPCI.059	TPCI 5,90% 2021-2031		/		10 000
TPCI.048	TPCI 5,80% 2020- 2027		/ 10,000	37	10 000
TPCI.049	TPCI 5,90% 2020- 2030		/		10 085
TPCI.050	TPCI 5,90% 2020-2030		/		10 000
TPCI.051	TPCI 5,80% 2020-2027		/		10 000
TPCI.052	TPCI 5,90% 2020-2030		/		10 300
TPCI.053	TPCI 5,80% 2020-2027		/		10 000
TPCI.042	TPCI 5,90% 2020-2030		/ 10,300	2	10 300
TPCI.043	TPCI 5,90% 2020 - 2030		/ 10,500	85	10 500
TPCI.044	TPCI 5,80% 2020 - 2027		/		10 000
TPCI.045	TPCI 5,80% 2020-2027		/		10 000
TPCI.046	TPCI 5,90% 2020-2030		/		10 300
TPCI.047	TPCI 5,80% 2020-2027		/		10 000
TPCI.036	TPCI 5,75% 2019- 2026		/		10 000
TPCI.037	TPCI 5,80% 2019-2026		/ 9,900	5 015	9 900
TPCI.038	TPCI 5,75% 2019-2026		/		10 000
TPCI.039	TPCI 5,75% 2019 - 2026		/ 10,500	1 500	10 500
TPCI.040	TPCI 5,75% 2019-2026		/		10 000
TPCI.041	TPCI 5,80% 2020-2027		/		10 700
TPCI.030	TPCI 5,95% 2018-2025	3 400	10,000 /		10 000
TPCI.031	TPCI 5,75% 2019 - 2026		/		10 000
TPCI.032	TPCI 2,23% 2019-2026		/		10 000
TPCI.033	TPCI 5.75% 2019-2026		/ 10,400	1 990	10 400
TPCI.034	TPCI 6% 2019-2029		/		10 000
TPCI.035	TPCI 5,75% 2019 -2026		/ 10,200	2	10 200
TPCI.024	TPCI 6.25% 2017-2029		/		10 500
TPCI.025	TPCI 5,95% 2017-2024 A		/		10 000
TPCI.026	TPCI 5,95% 2017-2024 B		/ 10,000	42	9 950
TPCI.027	TPCI 6% 2017-2025		/		10 000

vendredi 11 juin 2021

TPCI.O28	TPCI 6% 2018 - 2026			/			10 300
TPCI.O29	TPCI 6% 2018-2026			/			10 300
TPCI.O18	TPCI 5.85% 2014-2021			/			10 000
TPCI.O19	TPCI 5.99% 2015-2025			/			10 000
TPCI.O20	TPCI 5.85% 2015-2022	59	9,800	/	10,000	100	9 800
TPCI.O21	TPCI 6% 2016-2028			/	10,000	83	10 000
TPCI.O22	TPCI 5.90% 2016 - 2026			/			9 900
TPCI.O23	TPCI 5.90% 2016-2026			/	10,000	358	10 000
TPBF.O9	TPBF 6,50% 2019 - 2027			/			10 300
TPBJ.O1	TPBJ 6.50% 2017-2027	2	10,300	/			10 300
TPBJ.O2	TPBJ 6.50% 2018-2025			/			10 300
TPBJ.O3	TPBJ 6,50% 2020-2028			/			10 000
TPCI.O16	TPCI 6.55% 2014-2022	81	9,800	/			10 000
TPCI.O17	TPCI 3% 2014-2024			/			10 000
TPBF.O12	TPBF 6.50% 2021-2031			/	10,000	300	10 000
TPBF.O4	TPBF 6.50% 2017-2027			/			10 000
TPBF.O5	TPBF 6,50% 2017-2024			/			10 500
TPBF.O6	TPBF 6.50% 2018-2025			/	10,500	1 000	10 500
TPBF.O7	TPBF 6,50% 2018- 2025	529	9,800	/			10 000
TPBF.O8	TPBF 6,50% 2019-2027			/			10 000
EOM.O7	ETAT DU MALI 6.50% 2021-2031			/			10 000
EOS.O5	ETAT SENEGAL 6.50% 2013-2023			/			10 000
EOS.O6	ETAT SENEGAL 6.50% 2014-2021			/			1 030
EOS.O7	ETAT SENEGAL 6.30% 2015-2025			/			10 300
TPBF.O10	TPBF 6,50% 2020 - 2028			/			10 000
TPBF.O11	TPBF 6,50 % 2020-2028			/			10 000
BIDC.O4	BIDC-EBID 6.10% 2017-2027			/			8 750
BIDC.O5	BIDC-EBID 6,40% 2019-2026			/	10,500	3 000	10 500
BOAD.O12	BOAD 5.95% 2014-2021			/			10 000
CRRH.O1	CRRH-UEMOA 6.10% 2012-2022	61	9,925	/			9 925
CRRH.O2	CRRH-UEMOA 6.10% 2012-2024			/			10 000
CRRH.O3	CRRH-UEMOA 6% 2013-2023			/			10 000
CRRH.O4	CRRH-UEMOA 6% 2014-2024			/			9 975
CRRH.O5	CRRH-UEMOA 5.85% 2015-2025			/	10,000	5	10 000
CRRH.O6	CRRH-UEMOA 5.85% 2016-2026			/			10 000
CRRH.O7	CRRH-UEMOA 5.95% 2017-2029			/			7 083
CRRH.O8	CRRH-UEMOA 5.95% 2018-2030			/			8 313
CRRH.O9	CRRH-UEMOA 6.05% 2018-2033			/			8 667

## SUKUK ET TITRES ASSIMILES

Symbole	Titre	Quantité résiduelle à l'achat	Cours Achat / Vente	Quantité résiduelle à la vente	Cours de Référence
SUKCI.S2	SUKUK CI 5.75% 2016-2023		/		10 300
SUKSN.S2	SUKUK SN 6% 2016-2026	1 878	10,000	/	10 400
SUKTG.S1	SUKUK TG 6.5% 2016-2026		/		10 300

**CALENDRIER DES ASSEMBLEES GENERALES**

**ANNEE : 2021**

Société	Nature	Date	Heure	Lieu
TOTAL SENEGAL S.A.	Mixte	30/06/2021	17:00:00	Lamantin Beach Hôtel et par VISIOCONFERENCE
BERNABE CI	Ordinaire	28/06/2021	10:00:00	Salle de conférence du Radisson Blu Hôtel situé près de l'Aéroport d'Abidjan
UNIWAX CI	Ordinaire	25/06/2021	09:00:00	Espace Latrille Events, sis à Abidjan Commune de Cocody, aux Deux-Plateaux (Carrefour Duncan)
TRACTAFRIC CI	Ordinaire	24/06/2021	10:00:00	Hôtel AZALAI sis Marcory, Bd VGE, en face de Cap Sud, à côté de la banque BGF
FILTISAC CI	Ordinaire	24/06/2021	11:00:00	Espace Latrille Events, sis à Abidjan Commune de Cocody, aux Deux-Plateaux Boulevard Latrille
SAFCA CI	Ordinaire	23/06/2021	10:00:00	Siège de la société, sis à Abidjan, 1, Rue des Carrossiers, Zone 3 C (Face SOCOCE Treichville)
SODECI	Ordinaire	22/06/2021	08:30:00	Siège Social : 1, Avenue Christiani Treichville ABIDJAN 01 BP 1843
TOTAL	Mixte	21/06/2021	10:00:00	Espace Latrille Events, sis à Abidjan Commune de Cocody, aux Deux-Plateaux Boulevard Latrille
CIE CI	Ordinaire	21/06/2021	08:30:00	Visioconférence
PALM CI	Ordinaire	18/06/2021	09:30:00	Visioconférence
ORAGROUP	Mixte	18/06/2021	10:00:00	Hôtel 2 Février, Lomé TOGO
SUCRIVOIRE	Ordinaire	17/06/2021	09:30:00	Visioconférence
BICI CI	Ordinaire	17/06/2021	10:00:00	Auditorium de la Maison des Entreprises (CGECI) sise au Plateau
SOGB	Ordinaire	17/06/2021	11:00:00	Immeuble CRRAE - UEMOA sis à Abidjan Plateau
BOLLORE TRANSPORT & LOGISTICS	Ordinaire	17/06/2021	10:00:00	Salle Lougah François du palais de la culture sis à Treichville
NEI-CEDA CI	Ordinaire	16/06/2021	10:00:00	Hôtel TIAMA, Abidjan-Plateau
CFAO MOTORS CI	Ordinaire	15/06/2021	09:00:00	Siège social sis à Abidjan Treichville, 117, Boulevard de Marseille
SETAO CI	Ordinaire	15/06/2021	10:00:00	Hôtel TIAMA (salon EBENE), Abidjan-Plateau
SAPH CI	Ordinaire	14/06/2021	09:30:00	Visioconférence
NESTLE CI	Ordinaire	04/06/2021	10:00:00	Visioconférence
AIR LIQUIDE CI	Ordinaire	04/06/2021	09:00:00	Salle de conférence de la CRRAE-UMOA, à Abidjan
SITAB	Ordinaire	03/06/2021	10:00:00	SALLE JEWELS de la CGECI (Plateau)
SMB	Ordinaire	01/06/2021	09:30:00	Angle du Boulevard de la République et de l'Avenue Lamblin
ECOBANK TG	Mixte	27/05/2021	10:30:00	Visioconférence
SOLIBRA	Mixte	21/05/2021	09:00:00	Espace CRISTAL 8, rue du Chevalier de Clieu Zone 4 C « Salle PLATINIUM » ABIDJAN
SGB CI	Mixte	19/05/2021	09:00:00	Espace Latrille Events, sis à Abidjan Commune de Cocody, aux Deux-Plateaux Boulevard Latrille
SIB	Ordinaire	17/05/2021	09:00:00	Maison de l'Entreprise (siège du Patronat Ivoirien), Abidjan-Plateau à l'Angle du Boulevard de la République
SONATEL	Ordinaire	28/04/2021	10:00:00	Visioconférence
ONATEL BF	Ordinaire	27/04/2021	14:00:00	Hôtel SOPATEL SILMANDE, OUAGADOUGOU-BURKINA FASO
UNILEVER CI	Mixte	19/04/2021	08:00:00	Visioconférence
BANK OF AFRICA ML	Mixte	16/04/2021	09:30:00	Siège de la banque
BANK OF AFRICA SN	Ordinaire	16/04/2021	09:30:00	Immeuble Elan II au 2ème Etage, Almadies, Zone 12, Route de Ngor à Dakar
BANK OF AFRICA CI	Ordinaire	15/04/2021	10:00:00	Salle Jewels du Patronat Ivoirien (CGECI) sis à Abidjan Plateau, immeuble MDE
ECOBANK CI	Mixte	08/04/2021	10:00:00	Hôtel Radisson Blu, sis à Abidjan Port Bouët, route de l'aéroport international Felix Houphouët Boigny
BANK OF AFRICA BN	Ordinaire	08/04/2021	10:00:00	Hôtel GOLDEN TULIP à Cotonou
CORIS BANK INTERNATIONAL	Mixte	08/04/2021	09:00:00	Hôtel SOPATEL Silmandé SA, à Ouagadougou
BANK OF AFRICA NG	Ordinaire	07/04/2021	10:00:00	Centre de Formation de la BOA NIGER (BOA-Siège)
BANK OF AFRICA BF	Mixte	01/04/2021	10:00:00	Salle WANGO de LAICO HOTEL OUAGA 2000
SICABLE	Ordinaire	30/03/2021	10:00:00	L'hôtel TIAMA, à ABIDJAN
BANK OF AFRICA SN	Ordinaire	26/03/2021	09:30:00	Immeuble Elan II au 2ème Etage, Almadies, Zone 12, Route de Ngor à Dakar

# L'actualité de la BRVM sur nos plateformes digitales

## Infos BRVM

Pour recevoir les informations boursières par SMS, souscrivez :



Côte d'Ivoire : \*430#  
Bénin : \*430\*15#



Côte d'Ivoire : #139#  
Burkina Faso : \*310#



Côte d'Ivoire : \*431#  
Niger : \*512\*9#  
Togo : \*310#

## Site web

[www.brvm.org](http://www.brvm.org)



## Application Mobile

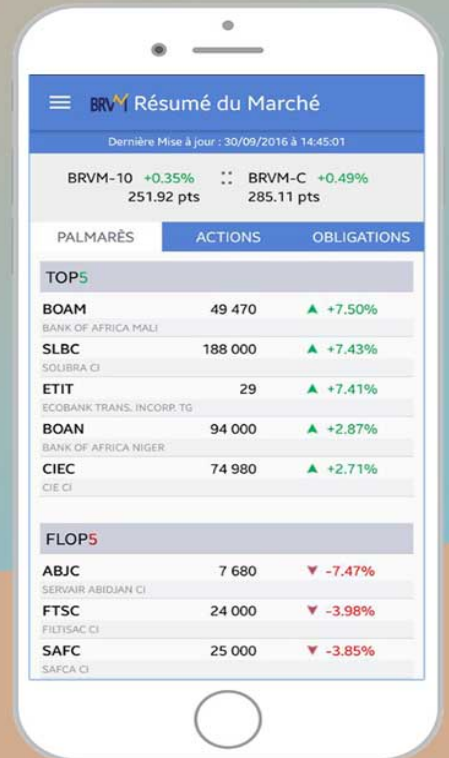

Disponible sur  
 Google play

Disponible sur  
 App Store

Nous suivre sur :

