

BRVM 10	129,66
Variation Jour	↓ -0,81 %
Variation annuelle	↓ -0,93 %



BULLETIN OFFICIEL DE LA COTE

N° 128

mardi 6 juillet 2021

Site : www.brvm.org

BRVM Composite	159,65
Variation Jour	↓ -0,23 %
Variation annuelle	↑ 9,82 %

Evolution des indices

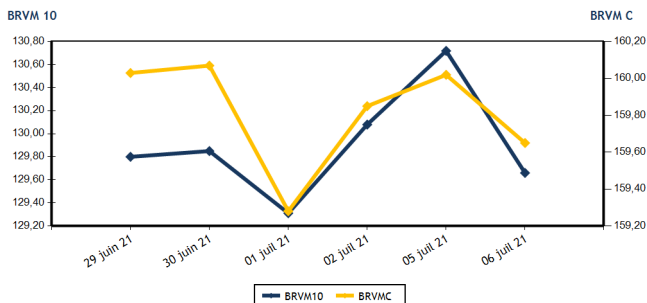

Volumes et valeurs transigés

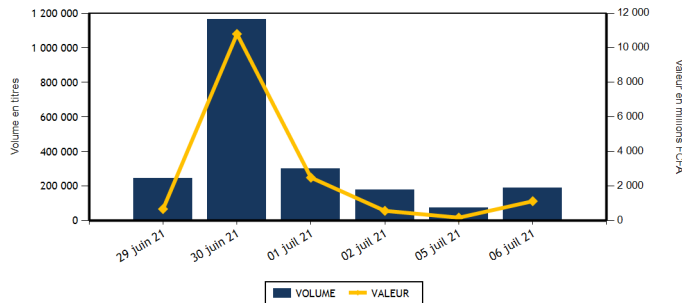

Actions	Niveau	Evol. Jour
Capitalisation boursière (FCFA)(Actions & Droits)	4 804 669 748 926	-0,23 %
Volume échangé (Actions & Droits)	186 199	158,16 %
Valeur transigée (FCFA) (Actions & Droits)	1 106 859 671	581,40 %
Nombre de titres transigés	40	0,00 %
Nombre de titres en hausse	10	0,00 %
Nombre de titres en baisse	15	-11,76 %
Nombre de titres inchangés	15	15,38 %

Obligations	Niveau	Evol. Jour
Capitalisation boursière (FCFA)	6 775 933 489 753	2,47 %
Volume échangé	2 203	69,46 %
Valeur transigée (FCFA)	21 197 061	63,56 %
Nombre de titres transigés	12	500,00 %
Nombre de titres en hausse	1	
Nombre de titres en baisse	2	
Nombre de titres inchangés	9	350,00 %

PLUS FORTES HAUSSES

Titres	Cours	Evol. Jour	Evol. annuelle
SOLIBRA CI (SLBC)	85 525	7,50 %	68,03 %
TOTAL CI (TTLC)	1 560	7,22 %	-1,89 %
SAFCA CI (SAFC)	390	6,85 %	39,29 %
SITAB CI (STBC)	3 250	2,52 %	513,21 %
SETAO CI (STAC)	660	2,33 %	135,71 %

PLUS FORTES BAISES

Titres	Cours	Evol. Jour	Evol. annuelle
NEI-CEDA CI (NEIC)	345	-6,76 %	50,00 %
CFAO MOTORS CI (CFAC)	645	-5,84 %	79,17 %
CIE CI (CIEC)	1 680	-4,00 %	12,00 %
CROWN SIEM CI (SEMC)	400	-3,61 %	100,00 %
NESTLE CI (NTLC)	3 400	-2,86 %	962,50 %

INDICES SECTORIELS

Base = 100 au 14 juin 1999	Nombre de sociétés	Valeur	Evol. Jour	Evol. annuelle	Volume	Valeur	PER moyen
BRVM - INDUSTRIE	12	74,72	1,80 %	106,12 %	23 091	76 143 915	16,46
BRVM - SERVICES PUBLICS	4	421,07	-0,76 %	2,58 %	69 047	766 693 430	7,25
BRVM - FINANCES	15	59,16	-0,25 %	-1,38 %	73 386	234 074 691	11,61
BRVM - TRANSPORT	2	416,88	0,00 %	10,08 %	0	0	6,92
BRVM - AGRICULTURE	5	151,36	-0,13 %	74,90 %	748	2 402 535	9,89
BRVM - DISTRIBUTION	7	276,04	-0,27 %	21,91 %	19 638	27 356 145	17,08
BRVM - AUTRES SECTEURS	1	814,36	2,33 %	135,71 %	289	188 955	3,82
BRVM - PETITES CAPITALISATIONS	-	-	-	-	-	-	-

Indicateurs	1er et 2è Comp.	BRVM PC
PER moyen du marché	10,06	
Taux de rendement moyen du marché	6,97	
Taux de rentabilité moyen du marché	8,86	
Nombre de sociétés cotées	46	
Nombre de lignes obligataires	92	
Volume moyen annuel par séance	214 579,00	
Valeur moyenne annuelle par séance	1 266 996 525,77	

Indicateurs	1er et 2è Comp.	BRVM PC
Ratio moyen de liquidité	0,42	
Ratio moyen de satisfaction	35,31	
Ratio moyen de tendance	8 418,97	
Ratio moyen de couverture	1,19	
Taux de rotation moyen du marché	0,02	
Prime de risque du marché	4,04	
Nombre de SGI participantes	26	

Définitions





Volume moyen annuel par séance = Valeur annuel échangé / nombre de séances
 Valeur moyenne annuelle par séance = Valeur annuelle échangée / nombre de séances
 Ratio moyen de liquidité = Moyenne des ratios de liquidité (Titres échangés / Volume des ordres de vente)
 Ratio moyen de satisfaction = Moyenne des ratios de satisfaction (Titres échangés / Volume des ordres d'achat)
 Ratio moyen de tendance = Moyenne des ratios de tendance (Volume des ordres d'achat / Volume des ordres de vente)
 Ratio moyen de couverture = Moyenne des ratios de couverture (Volume des ordres de vente / Volume des ordres d'achat)

Taux moyen de rotation = moyenne des taux de rotation des actions cotées (volume transigé / capi flottante)
 PER moyen du marché = moyenne des PER des actions cotées ayant un PER positif
 Taux de rendement moyen = moyenne des taux de rendement des actions cotées ayant distribué un dividende
 Taux de rentabilité moyen = moyenne des taux de rentabilité des actions cotées
 Prime de risque du marché = (1 / le PER moyen du marché) - le taux de référence actuel des emprunts d'Etat



BRVM - BOURSE REGIONALE DES VALEURS MOBILIERES
 BRVM - Société Anonyme au capital de 3.062.040.000 CFA - RC : CI - ABJ - 1997 - B - 208435 - CC : 9819725 - E
 Siège Social : Abidjan - CÔTE D'IVOIRE. Adresse : 18, Rue Joseph ANOMA (Rue des Banques) - Abidjan
 Tél : +225 20 32 66 85 / 86, Fax : +225 20 32 66 84, Mail : brvm@brvm.org, Site Web : www.brvm.org

MARCHE DES ACTIONS

Symbole	Titre	Cours Précédent	Cours du jour		Variation jour	Séance de cotation		Cours Référence	Variation de l'année précédente	Dernier dividende payé		Rdt. Net	PER
			Ouv.	Clôt.		Volume	Valeur			Montant net	Date		
SECTEUR - INDUSTRIE		74,72	points		1,80 %								
CABC	SICABLE CI	1 255	1 260	1 255	0,00 %	653	819 565	1 255	24,26 %	75,00	29-juil.-20	5,98 %	6,37
FTSC	FILTISAC CI	2 050	2 050	2 000	-2,44 %	426	861 350	2 000	24,22 %	125,00	6-août-20	6,25 %	7,94
NEIC	NEI-CEDA CI	370	365	345	-6,76 %	645	229 025	345	50,00 %	9,00	28-juin-01		5,50
NTLC	NESTLE CI	3 500	3 400	3 400	-2,86 %	3 610	12 273 500	3 400	962,50 %	31,50	12-août-11		3,59
SEMC	CROWN SIEM CI	415	415	400	-3,61 %	675	276 800	400	100,00 %	16,92	29-sept.-17		14,60
SIVC	AIR LIQUIDE CI	435	435	435	0,00 %	50	21 750	435	135,14 %	63,00	29-sept.-17		
SLBC	SOLIBRA CI	79 560	74 000	85 525	7,50 %	26	1 935 525	85 525	68,03 %	1 368,00	6-juin-19		8,04
SMBC	SMB CI	6 895	6 900	6 990	1,38 %	3 852	26 577 230	6 990	126,95 %	450,00	30-août-19		5,80
STBC	SITAB CI	3 170	3 010	3 250	2,52 %	8 459	25 645 150	3 250	513,21 %	436,12	2-juil.-21	13,42 %	6,83
TTRC	TRITURAF CI-Ste en Liquidation	490	SP	SP	0,00 %			490	0,00 %	1 440,00	19-juil.-02		
UNLC	UNILEVER CI	4 550	NC	NC	0,00 %			4 550	9,24 %	1 233,00	9-juil.-12		
UNXC	UNIWAX CI	1 610	1 610	1 595	-0,93 %	4 695	7 504 020	1 595	59,50 %	181,80	11-juil.-19		89,51
TOTAL						23 091	76 143 915						16,46
SECTEUR - SERVICES PUBLICS		421,07	points		-0,76 %								
CIEC	CIE CI	1 750	1 745	1 680	-4,00 %	12 533	21 099 515	1 680	12,00 %	104,98	5-août-20	6,25 %	5,82
ONTBF	ONATEL BF	3 285	3 300	3 300	0,46 %	1 159	3 822 155	3 300	15,18 %	399,56	1-juin-21	12,11 %	7,23
SDCC	SODE CI	4 450	4 300	4 445	-0,11 %	310	1 353 660	4 445	48,66 %	292,50	25-sept.-20	6,58 %	9,29
SNTS	SONATEL SN	13 500	13 500	13 400	-0,74 %	55 045	740 418 100	13 400	-0,74 %	1 225,00	17-mai-21	9,14 %	6,66
TOTAL						69 047	766 693 430						7,25
SECTEUR - FINANCES		59,16	points		-0,25 %								
BICC	BICI CI	5 480	5 480	5 480	0,00 %	70	383 600	5 480	-17,96 %	50,00	6-juil.-21	0,91 %	19,55
BOAB	BANK OF AFRICA BN	3 975	3 975	4 000	0,63 %	1 336	5 336 930	4 000	8,25 %	436,00	20-mai-21	10,90 %	6,09
BOABF	BANK OF AFRICA BF	3 900	3 905	3 900	0,00 %	100	390 025	3 900	4,00 %	370,00	3-mai-21	9,49 %	4,87
BOAC	BANK OF AFRICA CI	3 795	3 795	3 795	0,00 %	350	1 316 300	3 795	3,27 %	315,00	12-mai-21	8,30 %	5,34
BOAM	BANK OF AFRICA ML	1 380	1 400	1 370	-0,72 %	1 155	1 600 090	1 370	21,78 %	271,00	15-mai-19		40,06
BOAN	BANK OF AFRICA NG	3 700	3 705	3 725	0,68 %	1 097	4 070 100	3 725	6,43 %	429,66	6-mai-21	11,53 %	6,53
BOAS	BANK OF AFRICA SENEGAL	1 750	1 750	1 750	0,00 %	855	1 494 990	1 750	17,06 %	161,01	1-juin-21	9,20 %	5,48
CBIBF	CORIS BANK INTERNATIONAL	8 050	8 050	8 000	-0,62 %	610	4 929 250	8 000	-1,23 %	406,00	6-juil.-21	5,08 %	7,45
ECOC	ECOBANK COTE D'IVOIRE	3 400	3 350	3 400	0,00 %	64 702	207 496 700	3 400	-12,71 %	294,30	6-mai-21	8,66 %	6,24
ETIT	ECOBANK TRANS. INCORP. TG	13	13	13	0,00 %	1 257	16 341	13	0,00 %	1,21	28-avr.-17		4,35
NSBC	NSIA BANQUE COTE D'IVOIRE	4 950	4 950	4 950	0,00 %	13	64 350	4 950	-17,50 %	77,69	27-juil.-20	1,57 %	17,00
ORGT	ORAGROUP TOGO	3 990	3 985	3 900	-2,26 %	245	969 950	3 900	-6,02 %	59,52	17-juil.-20	1,53 %	28,68
SAFC	SAFCA CI	365	385	390	6,85 %	340	132 405	390	39,29 %	23,04	29-juil.-11		
SGBC	SOCIETE GENERALE COTE D'IVOIRE	8 200	8 250	8 200	0,00 %	321	2 628 060	8 200	1,30 %	368,30	30-juin-21	4,49 %	5,27
SIBC	SOCIETE IVOIRIENNE DE BANQUE	3 365	3 400	3 405	1,19 %	935	3 245 600	3 405	26,11 %	270,00	19-juin-20	7,93 %	5,63
TOTAL						73 386	234 074 691						11,61
SECTEUR - TRANSPORT		416,88	points		0,00 %								
SDSC	BOLLORE	1 710	NC	NC	0,00 %			1 710	10,32 %	100,00	18-déc.-20	5,85 %	6,92
SVOC	MOVIS CI	2 395	SP	SP	0,00 %			2 395	0,00 %	270,00	5-juil.-99		

TOTAL	0	0	6,92
-------	---	---	------

MARCHE DES ACTIONS

Symbole	Titre	Cours Précédent	Cours du jour		Variation jour	Séance de cotation		Cours Référence	Variation de l'année précédente	Dernier dividende payé		Rdt. Net	PER
			Ouv.	Clôt.		Volume	Valeur			Montant net	Date		
SECTEUR - AGRICULTURE		151,36	points		↓	-0,13 %							
PALC	PALM CI	4 215	4 210	4 215	0,00 %	30	126 425	4 215	87,33 %	253,47	24-sept.-18		18,50
SCRC	SUCRIVOIRE	975	960	960	-1,54 %	92	88 320	960	92,00 %	72,00	28-sept.-18		10,52
SICC	SICOR CI	1 950	NC	NC	0,00 %			1 950	58,54 %	1 919,00	25-sept.-00		1,18
SOGC	SOGB CI	3 540	3 500	3 540	0,00 %	616	2 160 790	3 540	50,64 %	126,00	15-juil.-20	3,56 %	9,99
SPHC	SAPH CI	2 700	2 700	2 700	0,00 %	10	27 000	2 700	92,86 %	78,00	27-sept.-18		9,24
TOTAL						748	2 402 535						9,89
SECTEUR - DISTRIBUTION		276,04	points		↓	-0,27 %							
ABJC	SERVAIR ABIDJAN CI	1 065	1 045	1 045	-1,88 %	280	292 600	1 045	-15,73 %	164,96	30-sept.-19		
BNBC	BERNABE CI	1 700	1 700	1 700	0,00 %	83	141 135	1 700	183,33 %	45,00	19-juil.-19		17,87
CFAC	CFAO MOTORS CI	685	650	645	-5,84 %	1 832	1 181 700	645	79,17 %	26,07	25-août-20	4,04 %	30,95
PRSC	TRACTAFRIC MOTORS CI	2 510	NC	NC	0,00 %			2 510	14,35 %	159,30	1-sept.-20	6,35 %	13,79
SHEC	VIVO ENERGY CI	700	700	700	0,00 %	965	669 155	700	16,67 %	63,90	26-nov.-20		9,13 %
TTLC	TOTAL CI	1 455	1 455	1 560	7,22 %	15 519	23 292 720	1 560	-1,89 %	113,51	25-sept.-20	7,28 %	12,84
TTLS	TOTAL SN	1 855	1 855	1 850	-0,27 %	959	1 778 835	1 850	2,78 %	105,30	22-déc.-20	5,69 %	9,94
TOTAL						19 638	27 356 145						17,08
AUTRES SECTEURS		814,36	points		↑	2,33 %							
STAC	SETAO CI	645	655	660	2,33 %	289	188 955	660	135,71 %				3,82
TOTAL						289	188 955						3,82
TOTAL - Marché des actions						186 199	1 106 859 671						

MARCHE DES DROITS

Symbole	Titre	Cours Précédent	Cours du jour		Variation jour	Séance de cotation		Cours Référence	Variation depuis l'origine	Parité	Periode de négociation	
			Ouv.	Clôt.		Volume	Valeur				Début	fin
TOTAL												
TOTAL - Marché des droits												

TROISIEME COMPARTIMENT - BRVM PETITES CAPITALISATIONS

Symbole	Titre	Cours Précédent	Cours du jour		Variation jour	Séance de cotation		Cours Référence	Variation depuis l'origine
			Ouv.	Clôt.		Volume	Valeur		
TOTAL									
TOTAL - 3ème Compartiment - BRVM PC									

Légende:
 (-) Variation depuis son introduction le 16 avril 2019
 Cours du jour: Ouv.: Ouverture Clôt.: Clôture Moy.: Moyen
 Mentions : NC: Non Coté Ex-c: Ex-coupon Ex-d: Ex-droit SP: Suspendu Val-T: Valeur Théorique
 PER = Cours / BNPA selon les données disponibles Rdt. Net: Rendement net (DNPA / Cours)
 Comp.: 1 - Premier Compartiment 2 - Second Compartiment 3 - Compartiment de croissance
 Ratio de liquidité = Titres échangés / Volume des ordres de vente
 : Progression de l'indice sectoriel : Stabilité de l'indice sectoriel : Recul de l'indice sectorie

MARCHE DES OBLIGATIONS

Symbole	Titre	Valeur nominale	Cours Précédent	Cours du jour	Cours Référence	Séance de cotation	Coupon couru	Coupon d'intérêt	Période	Montant net	Eché.	Type Amort
						Volume	Valeur					
OBLIGATIONS D'ETAT												
EOM.01	ETAT DU MALI 6.20% 2016-2023	3 332	3 332	NC	3 332		24,90	A	206,58	23-mai-22	ACD	
EOM.02	Etat du Mali 6.50% 2017-2024	6 000	6 000	NC	6 000		82,27	A	390,00	20-avr.-22	AC	
EOM.03	ETAT DU MALI 6,50 % 2018-2025	10 000	9 800	NC	9 800		487,95	A	650,00	5-oct.-21	AC	
EOM.04	ETAT DU MALI 6,50% 2019-2027	10 000	10 000	NC	10 000		639,32	A	650,00	12-juil.-21	AC	
EOM.05	ETAT DU MALI 6,50% 2020-2028	10 000	10 000	10 000	10 000	58	580 000	A	650,00	27-mars-22	ACD	
EOM.06	ETAT DU MALI 6,50% 2020-2027	10 000	10 500	NC	10 500		388,22	A	650,00	30-nov.-21	AC	
EOM.07	ETAT DU MALI 6.50% 2021-2031	10 000	10 000	10 000	10 000	342	3 420 000	A	650,00	16-avr.-22	AC	
EOS.05	ETAT SENEGAL 6.50% 2013-2023	10 000	10 000	NC	10 000		283,70	S	325,00	29-juil.-21	ACD	
EOS.06	ETAT SENEGAL 6.50% 2014-2021	1 000	1 030	NC	1 030		7,07	S	32,50	27-nov.-21	ACD	
EOS.07	ETAT SENEGAL 6.30% 2015-2025	10 000	10 300	NC	10 300		72,49	S	317,59	25-nov.-21	ACD	
TPBF.010	TPBF 6,50% 2020 - 2028	10 000	10 000	NC	10 000		190,76	S	325,00	20-sept.-21	ACD	
TPBF.011	TPBF 6,50 % 2020-2028	10 000	10 000	NC	10 000		319,61	S	325,00	9-juil.-21	ACD	
TPBF.012	TPBF 6.50% 2021-2031	10 000	10 000	NC	10 000		371,94	S	650,00	21-sept.-21	ACD	
TPBF.04	TPBF 6.50% 2017-2027	10 000	10 000	9 899	9 899	59	584 041	S	322,33	31-juil.-21	ACD	
TPBF.05	TPBF 6,50% 2017-2024	10 000	10 500	NC	10 500		12,43	S	325,00	29-déc.-21	ACD	
TPBF.06	TPBF 6.50% 2018-2025	10 000	10 500	NC	10 500		55,21	S	325,89	5-déc.-21	ACD	
TPBF.07	TPBF 6,50% 2018- 2025	10 000	10 000	NC	10 000		91,85	S	325,00	15-nov.-21	AC	
TPBF.08	TPBF 6,50% 2019-2027	10 000	10 000	NC	10 000		108,63	S	327,67	6-nov.-21	ACD	
TPBF.09	TPBF 6,50% 2019 - 2027	10 000	10 500	NC	10 500		158,06	S	325,00	8-oct.-21	ACD	
TPBJ.01	TPBJ 6.50% 2017-2027	10 000	10 300	10 300	10 300	32	321 500	A	650,00	7-avr.-22	ACD	
TPBJ.02	TPBJ 6.50% 2018-2025	10 000	10 500	10 500	10 500	45	452 500	S	325,00	29-nov.-21	ACD	
TPBJ.03	TPBJ 6,50% 2020-2028	10 000	10 000	10 000	10 000	520	5 200 000	A	650,00	25-août-21	AC	
TPCI.016	TPCI 6.55% 2014-2022	10 000	10 000	NC	10 000		84,34	A	655,00	20-mai-22	ACD	
TPCI.017	TPCI 3% 2014-2024	10 000	10 000	NC	10 000		13,93	S	150,00	19-déc.-21	ACD	
TPCI.018	TPCI 5.85% 2014-2021	10 000	10 000	NC	10 000		27,17	S	292,50	19-déc.-21	ACD	
TPCI.019	TPCI 5.99% 2015-2025	10 000	10 000	NC	10 000		86,98	A	599,00	14-mai-22	ACD	
TPCI.020	TPCI 5.85% 2015-2022	10 000	10 000	NC	10 000		147,05	S	292,50	5-oct.-21	ACD	
TPCI.021	TPCI 6% 2016-2028	10 000	9 999	NC	9 999		146,30	A	600,00	8-avr.-22	ACD	
TPCI.022	TPCI 5.90% 2016 - 2026	10 000	10 000	NC	10 000		33,95	A	590,00	15-juin-22	ACD	
TPCI.023	TPCI 5.90% 2016-2026	10 000	10 000	NC	10 000		373,40	A	590,00	17-nov.-21	ACD	
TPCI.024	TPCI 6.25% 2017-2029	10 000	10 500	NC	10 500		165,64	S	312,50	30-sept.-21	ACD	
TPCI.025	TPCI 5,95% 2017-2024 A	10 000	10 000	NC	10 000		118,67	S	297,50	24-oct.-21	ACD	
TPCI.026	TPCI 5,95% 2017-2024 B	10 000	10 000	NC	10 000		92,16	S	297,50	10-nov.-21	ACD	
TPCI.027	TPCI 6% 2017-2025	10 000	10 000	NC	10 000		11,48	S	300,00	29-déc.-21	ACD	
TPCI.028	TPCI 6% 2018 - 2026	10 000	10 500	NC	10 500		555,62	A	600,00	2-août-21	ACD	
TPCI.029	TPCI 6% 2018-2026	10 000	10 300	NC	10 300		427,40	A	600,00	19-oct.-21	ACD	
TPCI.030	TPCI 5,95% 2018-2025	9 000	9 000	NC	9 000		33,74	S	268,48	13-déc.-21	ACD	
TPCI.031	TPCI 5,75% 2019 - 2026	10 000	10 000	NC	10 000		25,21	A	575,00	20-juin-22	ACD	
TPCI.032	TPCI 2,23% 2019-2026	10 000		NC			29,33	A	669,00	20-juin-22	ACD	
TPCI.033	TPCI 5.75% 2019-2026	10 000	10 400	NC	10 400		170,14	A	575,00	20-mars-22	ACD	
TPCI.034	TPCI 6% 2019-2029	10 000	10 000	NC	10 000		177,53	A	600,00	20-mars-22	ACD	
TPCI.035	TPCI 5,75% 2019 -2026	10 000	10 200	NC	10 200		567,12	A	575,00	11-juil.-21	ACD	
TPCI.036	TPCI 5,75% 2019- 2026	10 000	10 000	NC	10 000		502,53	A	575,00	21-août-21	ACD	
TPCI.037	TPCI 5,80% 2019-2026	10 000	10 000	NC	10 000		340,05	A	580,00	4-déc.-21	ACD	
TPCI.038	TPCI 5,75% 2019-2026	10 000	10 000	9 900	9 900	43	425 700	A	575,00	4-déc.-21	ACD	
TPCI.039	TPCI 5,75% 2019 - 2026	10 000	10 500	NC	10 500		412,74	A	575,00	17-oct.-21	ACD	
TPCI.040	TPCI 5,75% 2019-2026	10 000	10 000	NC	10 000		278,84	A	575,00	10-janv.-22	ACD	
TPCI.041	TPCI 5,80% 2020-2027	10 000	10 700	NC	10 700		203,40	A	580,00	28-févr.-22	ACD	
TPCI.042	TPCI 5,90% 2020-2030	10 000	10 300	NC	10 300		206,90	A	590,00	28-févr.-22	ACD	
TPCI.043	TPCI 5,90% 2020 - 2030	10 000	10 500	NC	10 500		119,62	A	590,00	23-avr.-22	ACD	
TPCI.044	TPCI 5,80% 2020 - 2027	10 000	10 000	NC	10 000		117,59	A	580,00	23-avr.-22	ACD	
TPCI.045	TPCI 5,80% 2020 -2027	10 000	10 000	NC	10 000		31,78	A	580,00	16-juin-22	ACD	
TPCI.046	TPCI 5,90% 2020 - 2030	10 000	10 300	NC	10 300		32,33	A	590,00	16-juin-22	ACD	
TPCI.047	TPCI 5,80% 2020 - 2027	10 000	10 000	NC	10 000		31,78	A	580,00	16-juin-22	ACD	
TPCI.048	TPCI 5,80% 2020- 2027	10 000	10 000	NC	10 000		543,45	A	580,00	29-juil.-21	ACD	
TPCI.049	TPCI 5,90% 2020- 2030	10 000	10 085	NC	10 085		552,82	A	590,00	29-juil.-21	ACD	
TPCI.050	TPCI 5,90% 2020-2030	10 000	10 000	NC	10 000		504,33	A	590,00	28-août-21	ACD	
TPCI.051	TPCI 5,80% 2020-2027	10 000	10 000	NC	10 000		440,16	A	580,00	2-oct.-21	ACD	
TPCI.052	TPCI 5,90% 2020-2030	10 000	10 300	NC	10 300		447,75	A	590,00	2-oct.-21	ACD	
TPCI.053	TPCI 5,80% 2020-2027	10 000	10 000	NC	10 000		398,85	A	580,00	28-oct.-21	ACD	

mardi 6 juillet 2021

TPCI.O54	TPCI 5,90% 2020-2030	10 000	10 100	NC	10 100			405,73	A	590,00	28-oct.-21	ACD
TPCI.O55	TPCI 5,80% 2020-2027	10 000	10 000	NC	10 000			308,27	A	580,00	24-déc.-21	ACD
TPCI.O56	TPCI 5,90% 2020-2030	10 000	10 200	NC	10 200			313,59	A	590,00	24-déc.-21	ACD
TPCI.O57	TPCI 5,80% 2020-2027	10 000	10 000	NC	10 000			362,30	A	580,00	20-nov.-21	ACD
TPCI.O58	TPCI 5,80% 2021-2028	10 000	10 000	NC	10 000			189,10	A	580,00	9-mars-22	ACD
TPCI.O59	TPCI 5,90% 2021-2031	10 000	10 000	NC	10 000			192,36	A	590,00	9-mars-22	ACD
TPCI.O60	TPCI 5,80% 2021-2028	10 000		10 000	10 000	100	1 000 000	85,81	A	580,00	13-mai-22	ACD
TPCI.O61	TPCI 5,90% 2021-2031	10 000		10 000	10 000	100	1 000 000	87,29	A	590,00	13-mai-22	ACD
TPNE.O1	TRESOR PUBLIC DU NIGER 6,50% 2019-2026	10 000	10 500	NC	10 500			178,08	A	650,00	28-mars-22	ACD
TPNE.O2	TRESOR PUBLIC DU NIGER 6,50% 2019 - 2026	10 000	10 700	10 700	10 700	511	5 110 700	603,70	A	650,00	1-août-21	ACD
TPNE.O3	TRESOR PUBLIC DU NIGER 6,5% 2020-2027	10 000	10 500	NC	10 500			605,48	A	650,00	31-juil.-21	ACD
TOTAL						1 810	18 094 441					

OBLIGATIONS REGIONALES

BIDC.O4	BIDC-EBID 6.10% 2017-2027	7 500	7 500	7 500	7 500	61	457 500	25,07	A	457,50	16-juin-22	ACD
BIDC.O5	BIDC-EBID 6,40% 2019-2026	10 000	10 500	NC	10 500			309,39	S	320,00	12-juil.-21	ACD
BOAD.O12	BOAD 5.95% 2014-2021	10 000	10 000	NC	10 000			312,99	A	595,00	26-déc.-21	ACD
CRRH.O1	CRRH-UEMOA 6.10% 2012-2022	10 000	9 925	NC	9 925			240,97	S	305,00	13-août-21	AC
CRRH.O2	CRRH-UEMOA 6.10% 2012-2024	10 000	10 000	NC	10 000			286,46	S	305,00	17-juil.-21	AC
CRRH.O3	CRRH-UEMOA 6% 2013-2023	10 000	10 000	NC	10 000			116,39	S	300,00	26-oct.-21	AC
CRRH.O4	CRRH-UEMOA 6% 2014-2024	10 000	9 975	NC	9 975			9,84	S	300,00	30-déc.-21	AC
CRRH.O5	CRRH-UEMOA 5.85% 2015-2025	10 000	10 000	NC	10 000			3,15	S	290,10	4-janv.-22	AC
CRRH.O6	CRRH-UEMOA 5.85% 2016-2026	10 000	10 000	NC	10 000			4,77	S	292,50	3-janv.-22	ACD
CRRH.O7	CRRH-UEMOA 5.95% 2017-2029	7 083	7 083	7 083	7 083	30	212 490	60,63	S	223,13	17-nov.-21	AC
CRRH.O8	CRRH-UEMOA 5.95% 2018-2030	7 917	7 898	NC	7 897,67			19,30	S	235,52	21-déc.-21	AC
CRRH.O9	CRRH-UEMOA 6.05% 2018-2033	8 333	8 333	NC	8 333			20,66	S	252,08	21-déc.-21	AC
TOTAL						91	669 990					

OBLIGATIONS PRIVEES

BHSN.O1	DIASPORA BONDS BHS 6,25% 2019-	10 000	10 300	NC	10 300			308,11	S	315,07	10-juil.-21	ACD
FNSBC.O1	FCTC NSIA BANQUE 7 % 2020-2025	8 333	8 250	8 332	8 332,50	44	366 630	33,14	T	152,44	16-sept.-21	ACD
PADS.O3	PAD 6,60% 2020-2027	10 000	10 000	NC	10 000			140,66	S	330,00	19-oct.-21	ACD
SIFC.O1	SIFCA 6.90% 2013-2021	10 000	10 000	NC	10 000			615,06	A	676,20	8-août-21	ACD
SNLC.O1	SENELEC 6,50% 2018-2025	8 000	8 400	8 400	8 400	258	2 066 000	142,72	S	260,00	27-sept.-21	AC
SNTS.O2	SONATEL 6,50% 2020-2027	10 000	10 000	NC	10 000			286,25	S	302,99	16-juil.-21	ACD
TOTAL						302	2 432 630					

SUKUK ET TITRES ASSIMILES

SUKCI.S2	SUKUK CI 5.75% 2016-2023	10 000	10 400	NC	10 400			193,26	S	293,89	7-sept.-21	ACD
SUKSN.S2	SUKUK SN 6% 2016-2026	10 000	10 400	NC	10 400			268,33	S	301,67	26-juil.-21	ACD
SUKTG.S1	SUKUK TG 6.5% 2016-2026	10 000	10 300	NC	10 300			285,58	S	371,86	17-août-21	ACD
TOTAL						0	0					

TOTAL - Marché des obligations

2 203 21 197 061

Légende :

(##) (*) Ex-Coupon couru (##) Cours de référence amorti / Coupon couru Ex-c (#) Ex-marge de profits
Cours du jour: Ouv.: Ouverture Clôt.: Clôture Moy.: Moyen
Type Amort: Type d'Amortissement IF: In Fine AC: Amortissement Constant AD: Amortissement Dégressif ACD: Amortissement Constant Différé
Période: Périodicité de paiement des coupons A: Annuelle S: Semestrielle T: Trimestrielle
Eché.: Échéance de paiement des intérêts
Mentions: NC: Non Coté Ex-c: Ex-coupon ou Ex-droit SP: Suspendu

INFORMATIONS

OPERATIONS EN COURS

Emetteur	Opération
SIB	Païement de dividendes de 360 F CFA net par action, le 23/07/2021
UNIWAX CI	Païement de dividendes de 18 F CFA net par action, le 16/07/2021
SMB	Païement de dividendes de 810 F CFA net par action, le 15/07/2021
CFAO MOTORS CI	Païement de dividendes de 22,15 F CFA net par action, le 15/07/2021
CIE CI	Païement de dividendes de 167,14 F CFA net par action, le 14/07/2021
FILTISAC CI	Païement de dividendes de 235 F CFA net par action, le 30/07/2021
SOGB	Païement de dividendes de 250 F CFA net par action, le 15/07/2021
BICI CI	Païement de dividendes de 50 F CFA net par action, le 06/07/2021
SETAO CI	Païement de dividendes de 66,15 F CFA net par action, le 16/07/2021
CORIS BANK INTERNATIONAL	Païement de dividendes de 406 FCFA net par action, le 06/07/2021

AVIS

Entité	N°	Nature	Objet
BRVM	129-2021	Première cotation	Résultats de première cotation - TPCI.060 & TPCI.061
BRVM	130-2021	Première cotation	Première cotation - BIDC-EBID 6,50 % 2021-2028
BRVM	131-2021	Païement de dividendes	Païement de dividendes - Exercice 2020 - SIB CI

COMMUNIQUES

Emetteur	N°	Nature	Objet
SOGB	20210706-1	Etats financiers	Etats financiers certifiés et approuvés - exercice 2020 - SOGB CI
SUCRIVOIRE	20210706	Notation Financière	Notation financière - SUCRIVOIRE CI

QUANTITES RESIDUELLES

MARCHE DES ACTIONS

Symbole	Titre	Quantité résiduelle à l'achat	Cours Achat / Vente			Quantité résiduelle à la vente	Cours de Référence
ABJC	SERVAIR ABIDJAN CI	525	1,040	/	1,045	404	1 045
BICC	BICI CI	60	5,400	/	5,490	300	5 480
BNBC	BERNABE CI	4 000	1,705	/	1,825	1	1 700
BOAB	BANK OF AFRICA BN	15	3,910	/	3,990	35	4 000
BOABF	BANK OF AFRICA BF	3 131	3,900	/	3,950	132	3 900
BOAC	BANK OF AFRICA CI	6	3,705	/	3,795	308	3 795
BOAM	BANK OF AFRICA ML	399	1,370	/	1,425	1 000	1 370
BOAN	BANK OF AFRICA NG	584	3,725	/	3,750	1 000	3 725
BOAS	BANK OF AFRICA SENEGAL	174	1,740	/	1,750	1 581	1 750
CABC	SICABLE CI	87	1,245	/	1,255	1 347	1 255
CBIBF	CORIS BANK INTERNATIONAL	37	8,000	/	8,040	25	8 000
CFAC	CFAO MOTORS CI	6 190	645	/	650	1 258	645
CIEC	CIE CI	75	1,655	/	1,680	753	1 680
ECOC	ECOBANK COTE D'IVOIRE	217	3,205	/	3,400	10	3 400
ETIT	ECOBANK TRANS. INCORP. TG			/	Marché	42 699 424	13
FTSC	FILTISAC CI	40	1,960	/	2,000	761	2 000
NEIC	NEI-CEDA CI	2 134	345	/	365	330	345
NSBC	NSIA BANQUE COTE D'IVOIRE	1	4,900	/	4,950	268	4 950
NTLC	NESTLE CI	4	3,240	/	3,400	490	3 400
ONTBF	ONATEL BF	1 265	3,285	/	3,300	240	3 300
ORGT	ORAGROUP TOGO	4	3,900	/	3,985	40	3 900
PALC	PALM CI	240	4,255	/	4,300	295	4 215
PRSC	TRACTAFRIC MOTORS CI	105	2,510	/			2 510
SAFC	SAFCA CI	3 500	350	/			390
SCRC	SUCRIVOIRE	570	950	/	960	4 090	960
SDCC	SODE CI	126	4,300	/	4,445	17	4 445
SDSC	BOLLORE	60	1,590	/	1,705	187	1 710
SEMC	CROWN SIEM CI	448	400	/	430	125	400
SGBC	SOCIETE GENERALE COTE D'IVOIRE	1 209	8,200	/	8,205	215	8 200
SHEC	VIVO ENERGY CI	1 381	700	/	715	150	700
SIBC	SOCIETE IVOIRIENNE DE BANQUE	260	3,405	/	3,500	1 286	3 405
SICC	SICOR CI	3 090	Marché	/			1 950
SIVC	AIR LIQUIDE CI	44	435	/	440	243	435
SLBC	SOLIBRA CI	100	74,005	/			85 525
SMBC	SMB CI	3	6,900	/	6,990	187	6 990
SNTS	SONATEL SN	43	13,360	/	13,400	171	13 400
SOGC	SOGB CI	25	3,455	/	3,540	171	3 540
SPHC	SAPH CI	38	2,625	/	2,700	53	2 700
STAC	SETAO CI	750	650	/	660	155	660
STBC	SITAB CI	10	3,190	/	3,200	100	3 250
SVOC	MOVIS CI			/			2 395
TTLC	TOTAL CI	15	1,500	/			1 560
TTLS	TOTAL SN	228	1,850	/	1,855	648	1 850
TTRC	TRITURAF CI-Ste en Liquidation			/			490
UNLC	UNILEVER CI	10	4,400	/	4,550	105	4 550
UNXC	UNIWAX CI	110	1,595	/	1,600	428	1 595

QUANTITES RESIDUELLES

MARCHE DES DROITS

Symbole	Titre	Quantité résiduelle à l'achat	Cours Achat / Vente	Quantité résiduelle à la vente	Cours de Référence
---------	-------	-------------------------------	---------------------	--------------------------------	--------------------

TROISIEME COMPARTIMENT - BRVM PETITES CAPITALISATIONS

Symbole	Titre	Quantité résiduelle à l'achat	Cours Achat / Vente	Quantité résiduelle à la vente	Cours de Référence
---------	-------	-------------------------------	---------------------	--------------------------------	--------------------

QUANTITES RESIDUELLES

MARCHE DES OBLIGATIONS

Symbole	Titre	Quantité résiduelle à l'achat	Cours Achat / Vente	Quantité résiduelle à la vente	Cours de Référence
BHSN.01	DIASPORA BONDS BHS 6,25% 2019-		/ 10,000	255	10 300
FNSBC.01	FCTC NSIA BANQUE 7 % 2020-2025		/ 8,333.33	47	8 332
PADS.03	PAD 6,60% 2020-2027		/		10 000
SIFC.01	SIFCA 6.90% 2013-2021		/		10 000
SNLC.01	SENELEC 6,50% 2018-2025		/		8 400
SNTS.02	SONATEL 6,50% 2020-2027		/		10 000
EOM.01	ETAT DU MALI 6.20% 2016-2023		/		3 332
EOM.02	Etat du Mali 6.50% 2017-2024		/		6 000
EOM.03	ETAT DU MALI 6,50 % 2018-2025		/		9 800
EOM.04	ETAT DU MALI 6,50% 2019-2027	2 000	10,000 /		10 000
EOM.05	ETAT DU MALI 6,50% 2020-2028		/		10 000
EOM.06	ETAT DU MALI 6,50% 2020-2027		/		10 500
TPCI.060	TPCI 5,80% 2021-2028		/		10 000
TPCI.061	TPCI 5,90% 2021-2031		/		10 000
TPNE.01	TRESOR PUBLIC DU NIGER 6,50% 2019-2026		/ 10,500	1 945	10 500
TPNE.02	TRESOR PUBLIC DU NIGER 6,50% 2019 - 2026		/ 10,700	1 984	10 700
TPNE.03	TRESOR PUBLIC DU NIGER 6,5% 2020-2027		/ 10,500	2 095	10 500
TPCI.054	TPCI 5,90% 2020-2030		/		10 100
TPCI.055	TPCI 5,80% 2020-2027		/		10 000
TPCI.056	TPCI 5,90% 2020-2030		/		10 200
TPCI.057	TPCI 5,80% 2020-2027		/		10 000
TPCI.058	TPCI 5,80% 2021-2028		/		10 000
TPCI.059	TPCI 5,90% 2021-2031		/		10 000
TPCI.048	TPCI 5,80% 2020- 2027		/ 10,000	37	10 000
TPCI.049	TPCI 5,90% 2020- 2030		/		10 085
TPCI.050	TPCI 5,90% 2020-2030		/		10 000
TPCI.051	TPCI 5,80% 2020-2027		/		10 000
TPCI.052	TPCI 5,90% 2020-2030		/		10 300
TPCI.053	TPCI 5,80% 2020-2027		/		10 000
TPCI.042	TPCI 5,90% 2020-2030		/		10 300
TPCI.043	TPCI 5,90% 2020 - 2030		/ 10,500	990	10 500
TPCI.044	TPCI 5,80% 2020 - 2027		/		10 000
TPCI.045	TPCI 5,80% 2020 -2027		/		10 000
TPCI.046	TPCI 5,90% 2020 - 2030		/		10 300
TPCI.047	TPCI 5,80% 2020 - 2027		/		10 000
TPCI.036	TPCI 5,75% 2019- 2026		/		10 000
TPCI.037	TPCI 5,80% 2019-2026		/		10 000
TPCI.038	TPCI 5,75% 2019-2026		/		9 900
TPCI.039	TPCI 5,75% 2019 - 2026		/ 10,500	1 500	10 500
TPCI.040	TPCI 5,75% 2019-2026		/		10 000
TPCI.041	TPCI 5,80% 2020-2027		/		10 700
TPCI.030	TPCI 5,95% 2018-2025		/		9 000
TPCI.031	TPCI 5,75% 2019 - 2026		/		10 000
TPCI.032	TPCI 2,23% 2019-2026		/		10 000
TPCI.033	TPCI 5.75% 2019-2026		/ 10,400	1 910	10 400
TPCI.034	TPCI 6% 2019-2029		/ 10,000	64	10 000
TPCI.035	TPCI 5,75% 2019 -2026		/ 9,800	100	10 200
TPCI.024	TPCI 6.25% 2017-2029		/		10 500
TPCI.025	TPCI 5,95% 2017-2024 A		/		10 000

mardi 6 juillet 2021

TPCI.O26	TPCI 5,95% 2017-2024 B			/			10 000
TPCI.O27	TPCI 6% 2017-2025			/			10 000
TPCI.O28	TPCI 6% 2018 - 2026			/			10 500
TPCI.O29	TPCI 6% 2018-2026			/			10 300
TPCI.O18	TPCI 5.85% 2014-2021			/			10 000
TPCI.O19	TPCI 5.99% 2015-2025			/			10 000
TPCI.O20	TPCI 5.85% 2015-2022			/			10 000
TPCI.O21	TPCI 6% 2016-2028			/	10,000	78	9 999
TPCI.O22	TPCI 5.90% 2016 - 2026			/			10 000
TPCI.O23	TPCI 5.90% 2016-2026			/			10 000
TPBF.O9	TPBF 6,50% 2019 - 2027			/			10 500
TPBJ.O1	TPBJ 6.50% 2017-2027			/	10,300	5	10 300
TPBJ.O2	TPBJ 6.50% 2018-2025			/	10,500	5	10 500
TPBJ.O3	TPBJ 6,50% 2020-2028	39 280	10,000	/			10 000
TPCI.O16	TPCI 6.55% 2014-2022			/			10 000
TPCI.O17	TPCI 3% 2014-2024			/			10 000
TPBF.O12	TPBF 6.50% 2021-2031			/			10 000
TPBF.O4	TPBF 6.50% 2017-2027			/	9,900	7	9 899
TPBF.O5	TPBF 6,50% 2017-2024			/			10 500
TPBF.O6	TPBF 6.50% 2018-2025	920	10,000	/	10,500	999	10 500
TPBF.O7	TPBF 6,50% 2018- 2025			/			10 000
TPBF.O8	TPBF 6,50% 2019-2027			/			10 000
EOM.O7	ETAT DU MALI 6.50% 2021-2031			/	10,000	332	10 000
EOS.O5	ETAT SENEGAL 6.50% 2013-2023			/			10 000
EOS.O6	ETAT SENEGAL 6.50% 2014-2021			/			1 030
EOS.O7	ETAT SENEGAL 6.30% 2015-2025			/			10 300
TPBF.O10	TPBF 6,50% 2020 - 2028			/			10 000
TPBF.O11	TPBF 6,50 % 2020-2028			/			10 000
BIDC.O4	BIDC-EBID 6.10% 2017-2027			/			7 500
BIDC.O5	BIDC-EBID 6,40% 2019-2026			/	10,500	2 982	10 500
BOAD.O12	BOAD 5.95% 2014-2021			/			10 000
CRRH.O1	CRRH-UEMOA 6.10% 2012-2022			/			9 925
CRRH.O2	CRRH-UEMOA 6.10% 2012-2024			/			10 000
CRRH.O3	CRRH-UEMOA 6% 2013-2023			/			10 000
CRRH.O4	CRRH-UEMOA 6% 2014-2024			/			9 975
CRRH.O5	CRRH-UEMOA 5.85% 2015-2025			/			10 000
CRRH.O6	CRRH-UEMOA 5.85% 2016-2026			/			10 000
CRRH.O7	CRRH-UEMOA 5.95% 2017-2029			/			7 083
CRRH.O8	CRRH-UEMOA 5.95% 2018-2030			/			7 898
CRRH.O9	CRRH-UEMOA 6.05% 2018-2033			/			8 333

SUKUK ET TITRES ASSIMILES

Symbole	Titre	Quantité résiduelle à l'achat	Cours Achat / Vente	Quantité résiduelle à la vente	Cours de Référence
SUKCI.S2	SUKUK CI 5.75% 2016-2023		/		10 400
SUKSN.S2	SUKUK SN 6% 2016-2026	423	10,000	/	10 400
SUKTG.S1	SUKUK TG 6.5% 2016-2026		/		10 300

CALENDRIER DES ASSEMBLEES GENERALES

ANNEE : 2021

Société	Nature	Date	Heure	Lieu
TOTAL SENEGAL S.A.	Mixte	30/06/2021	17:00:00	Lamantin Beach Hôtel et par VISIOCONFERENCE
BERNABE CI	Ordinaire	28/06/2021	10:00:00	Salle de conférence du Radisson Blu Hôtel situé près de l'Aéroport d'Abidjan
UNIWAX CI	Ordinaire	25/06/2021	09:00:00	Espace Latrille Events, sis à Abidjan Commune de Cocody, aux Deux-Plateaux (Carrefour Duncan)
TRACTAFRIC CI	Ordinaire	24/06/2021	10:00:00	Hôtel AZALAI sis Marcory, Bd VGE, en face de Cap Sud, à côté de la banque BGF
FILTISAC CI	Ordinaire	24/06/2021	11:00:00	Espace Latrille Events, sis à Abidjan Commune de Cocody, aux Deux-Plateaux Boulevard Latrille
BOLLORE TRANSPORT & LOGISTICS	Ordinaire	24/06/2021	10:00:00	Salle Lough François du palais de la culture sis à Treichville
SAFCA CI	Ordinaire	23/06/2021	10:00:00	Siège de la société, sis à Abidjan, 1, Rue des Carrossiers, Zone 3 C (Face SOCOCE Treichville)
SODECI	Ordinaire	22/06/2021	08:30:00	Visioconférence
TOTAL	Mixte	21/06/2021	10:00:00	Espace Latrille Events, sis à Abidjan Commune de Cocody, aux Deux-Plateaux Boulevard Latrille
CIE CI	Ordinaire	21/06/2021	08:30:00	Visioconférence
PALM CI	Ordinaire	18/06/2021	09:30:00	Visioconférence
ORAGROUP	Mixte	18/06/2021	10:00:00	Hôtel 2 Février , Lomé TOGO
SUCRIVOIRE	Ordinaire	17/06/2021	09:30:00	Visioconférence
BICI CI	Ordinaire	17/06/2021	10:00:00	Auditorium de la Maison des Entreprises (CGECI) sise au Plateau
SOGB	Ordinaire	17/06/2021	11:00:00	Immeuble CRRAE - UEMOA sis à Abidjan Plateau
NEI-CEDA CI	Ordinaire	16/06/2021	10:00:00	Hôtel TIAMA, Abidjan-Plateau
CFAO MOTORS CI	Ordinaire	15/06/2021	09:00:00	Siège social sis à Abidjan Treichville, 117, Boulevard de Marseille
SETAO CI	Ordinaire	15/06/2021	10:00:00	Hôtel TIAMA (salon EBENE), Abidjan-Plateau
SAPH CI	Ordinaire	14/06/2021	09:30:00	Visioconférence
NESTLE CI	Ordinaire	04/06/2021	10:00:00	Visioconférence
AIR LIQUIDE CI	Ordinaire	04/06/2021	09:00:00	Salle de conférence de la CRRAE-UMOA, à Abidjan
SITAB	Ordinaire	03/06/2021	10:00:00	SALLE JEWELS de la CGECI (Plateau)
SMB	Ordinaire	01/06/2021	09:30:00	Angle du Boulevard de la République et de l'Avenue Lamblin
ECOBANK TG	Mixte	27/05/2021	10:30:00	Visioconférence
SOLIBRA	Mixte	21/05/2021	09:00:00	Espace CRISTAL 8, rue du Chevalier de Clieu Zone 4 C « Salle PLATINIUM » ABIDJAN
SGB CI	Mixte	19/05/2021	09:00:00	Espace Latrille Events, sis à Abidjan Commune de Cocody, aux Deux-Plateaux Boulevard Latrille
SIB	Ordinaire	17/05/2021	09:00:00	Maison de l'Entreprise (siège du Patronat Ivoirien), Abidjan-Plateau à l'Angle du Boulevard de la République
SONATEL	Ordinaire	28/04/2021	10:00:00	Visioconférence
ONATEL BF	Ordinaire	27/04/2021	14:00:00	Hôtel SOPATEL SILMANDE, OUAGADOUGOU-BURKINA FASO
UNILEVER CI	Mixte	19/04/2021	08:00:00	Visioconférence
BANK OF AFRICA ML	Mixte	16/04/2021	09:30:00	Siège de la banque
BANK OF AFRICA SN	Ordinaire	16/04/2021	09:30:00	Immeuble Elan II au 2ème Etage, Almadies, Zone 12, Route de Ngor à Dakar
BANK OF AFRICA CI	Ordinaire	15/04/2021	10:00:00	Salle Jewels du Patronat Ivoirien (CGECI) sis à Abidjan Plateau, immeuble MDE
ECOBANK CI	Mixte	08/04/2021	10:00:00	Hôtel Radisson Blu, sis à Abidjan Port Bouët, route de l'aéroport international Felix Houphouët Boigny
BANK OF AFRICA BN	Ordinaire	08/04/2021	10:00:00	Hôtel GOLDEN TULIP à Cotonou
CORIS BANK INTERNATIONAL	Mixte	08/04/2021	09:00:00	Hôtel SOPATEL Silmandé SA, à Ouagadougou
BANK OF AFRICA NG	Ordinaire	07/04/2021	10:00:00	Centre de Formation de la BOA NIGER (BOA-Siège)
BANK OF AFRICA BF	Mixte	01/04/2021	10:00:00	Salle WANGO de LAICO HOTEL OUAGA 2000
SICABLE	Ordinaire	30/03/2021	10:00:00	L'hôtel TIAMA, à ABIDJAN
BANK OF AFRICA SN	Ordinaire	26/03/2021	09:30:00	Immeuble Elan II au 2ème Etage, Almadies, Zone 12, Route de Ngor à Dakar

L'actualité de la BRVM sur nos plateformes digitales

Infos BRVM

Pour recevoir les informations boursières par SMS, souscrivez :



Côte d'Ivoire : *430#
Bénin : *430*15#



Côte d'Ivoire : #139#
Burkina Faso : *310#



Côte d'Ivoire : *431#
Niger : *512*9#
Togo : *310#

Site web

www.brvm.org

Application Mobile

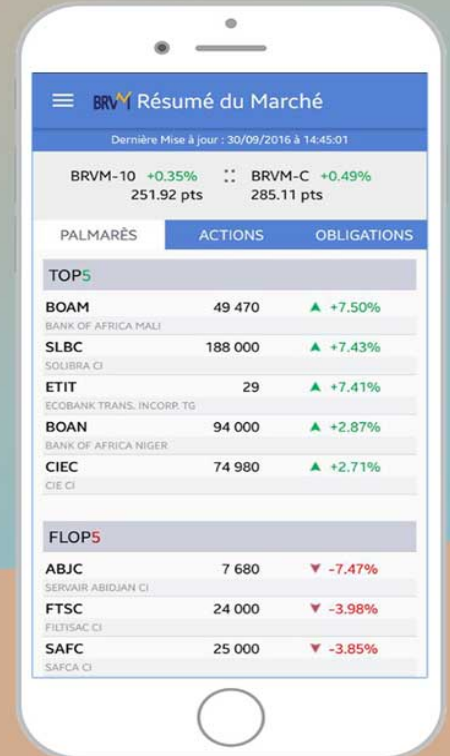

Disponible sur
 Google play

Disponible sur
 App Store



Nous suivre sur :



AVIS N° 129 - 2021 / BRVM / DG

Emprunts obligataires

TPCI 5,80 % 2021-2028 (TPCI.O60)

TPCI 5,90 % 2021-2031 (TPCI.O61)

RESULTATS DE PREMIERE COTATION

La Bourse Régionale des Valeurs Mobilières (BRVM) porte à la connaissance du public et des intervenants du marché que la première cotation des emprunts obligataires « TPCI 5,80 % 2021-2028 » (symbole : TPCI.O60) et « TPCI 5,90 % 2021-2031 » (symbole : TPCI.O61) a eu lieu ce mardi 06 juillet 2021.

Lesdites obligations ont coté à 10 000 FCFA et 100 titres ont été échangés pour chacune de ces obligations, soit une valeur totale de 2 000 000 FCFA.

11 000 000 titres « TPCI 5,80 % 2021-2028 » et 5 500 000 titres « TPCI 5,90 % 2021-2031 » ont été admis au Compartiment des obligations de la BRVM, pour une capitalisation boursière totale de 165 milliards de FCFA.

Pour toute information complémentaire concernant cet avis, veuillez contacter la BRVM à son siège ou les Antennes Nationales de Bourse établies dans chacun des pays de l'UEMOA.

Fait à Abidjan, le 06 juillet 2021



Le Directeur Général

Dr. Edoh Kossi AMENOUNVE

*E
r
A
A*

AVIS N° 130 - 2021 / BRVM / DG

**BANQUE D'INVESTISSEMENT ET DE
DEVELOPPEMENT DE LA CEDEAO (BIDC)**

**Emprunt obligataire
"BIDC - EBID 6,50 % 2021-2028"**

PREMIERE COTATION

La Banque d'Investissement et de Développement de la CEDEAO (BIDC) est une Institution financière internationale issue de la transformation du Fonds de Coopération, de Compensation et de Développement (FCCD ou Fonds de la CEDEAO) dont la création a été consacrée par l'article 21 du Traité instituant la Communauté Economique des Etats de l'Afrique de l'Ouest (CEDEAO) en une société holding régionale. Elle est une personne morale jouissant de la pleine capacité juridique et bénéficiant dans chacun des Etats membres de la CEDEAO, de la capacité juridique la plus large reconnue aux personnes morales par les législations nationales.

La création de la BIDC a été décidée par la Conférence des Chefs d'Etat et de Gouvernement en sa vingt-deuxième session tenue les 09 et 10 décembre 1999. Devenue opérationnelle en 2003, la BIDC s'est vue assigner la mission d'aider à la création des conditions permettant l'éclosion d'une Afrique de l'Ouest économiquement forte, industrialisée, prospère et parfaitement intégrée tant au plan interne que par rapport au système économique mondial afin de profiter des opportunités et des perspectives offertes par la mondialisation.

Dans le but de financer des projets, dans le contexte de la COVID-19, dans la zone de l'Union Economique et Monétaire Ouest Africaine (UEMOA), la BIDC a émis un emprunt obligataire intitulé "BIDC - EBID 6,50 % 2021-2028".

La diffusion des titres "BIDC - EBID 6,50 % 2021-2028" dans le public au prix de 10 000 FCFA par obligation a eu lieu le 10 mai 2021.

A l'issue de cette opération, 5 000 000 obligations "BIDC - EBID 6,50 % 2021-2028" pour un montant total de 50 000 000 000 FCFA ont été souscrites sur le Marché Financier Régional de l'UEMOA.

La date de jouissance desdites obligations est le **18 mai 2021**.

Handwritten marks in blue ink at the bottom left corner of the page.

Afin de permettre les échanges des titres sur le Marché Financier Régional, la Bourse Régionale des Valeurs Mobilières (BRVM) porte à la connaissance du public et des intervenants du marché que la première cotation de l'Emprunt "**BIDC - EBID 6,50 % 2021-2028**", admis au Compartiment des obligations de la BRVM, aura lieu le **jeudi 22 juillet 2021**.

La procédure d'introduction retenue pour la première journée de cotation est la **procédure ordinaire** avec un cours de référence fixé à 10 000 FCFA.

Le symbole adopté pour le titre est "**BIDC.O6**".

Le premier cours de négociation sera déterminé par la confrontation des ordres d'achat et de vente.

La Société de Gestion et d'Intermédiation IMPAXIS SECURITIES, est responsable de l'introduction en bourse de l'emprunt obligataire "**BIDC - EBID 6,50 % 2021-2028**".

Les investisseurs qui désirent consulter la note d'information ou obtenir plus d'informations concernant cette émission obligataire, sont priés de communiquer avec la Société de Gestion et d'Intermédiation (SGI) IMPAXIS SECURITIES : B.P. 45545 Dakar-Fann SENEGAL, Tél : (221) 33 869 31 40, Fax : (221) 33 864 53 41, ou toute autre SGI installée dans les pays de l'UEMOA.

Pour toute information complémentaire concernant cet avis, veuillez contacter la BRVM à son siège ou les Antennes Nationales de Bourse établies dans chacun des pays de l'UEMOA.

Fait à Abidjan, le 06 juillet 2021

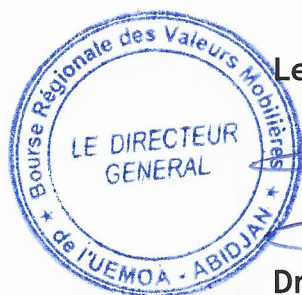

Le Directeur Général

Dr. Edoh Kossi AMENOUNVE

AVIS N° 131 - 2021 / BRVM / DG

SOCIETE IVOIRIENNE DE BANQUE

Paiement de dividendes Exercice 2020

La Bourse Régionale des Valeurs Mobilières (BRVM) porte à la connaissance du public et des intervenants du marché que la SOCIETE IVOIRIENNE DE BANQUE mettra en paiement le **23 juillet 2021**, son dividende annuel de **360 FCFA** net par action, au titre de l'exercice 2020.

La date de fermeture des registres étant fixée au vendredi 23 juillet 2021, le titre SOCIETE IVOIRIENNE DE BANQUE CI (symbole : SIBC) cotera ex-dividende à partir du mercredi 21 juillet 2021.

Par conséquent, tous les ordres de bourse en attente dans le système de négociation à cette date, seront annulés.

Pour toute information complémentaire, veuillez contacter la SGI ATTIJARI SECURITIES WEST AFRICA, 01 BP 1300 Abidjan 01, Tél. : (225) 27 20 21 98 26, Fax : (225) 27 20 21 98 27, E-mail : aswa@sib.ci.

Fait à Abidjan, le 06 juillet 2021



Le Directeur Général

Dr. Edoh Kossi AMENOUNVE

E
SR
BI



ETATS FINANCIERS DE SYNTHESE AU 31/12/2020 (en milliers de FCFA)

BILAN AU 31 DECEMBRE 2020

ACTIF	2020	2019	PASSIF	2020	2019
Charges immobilisées	0	0	Capital	21 601 840	21 601 840
Immobilisations incorporelles	36 374	46 857	Primes et réserves	28 248 446	26 752 348
Immobilisations corporelles	64 176 907	64 740 011	Résultat net l'exercice	7 652 581	4 520 355
Autres immobilisations	516 234	571 204	Dettes financières	8 584 371	10 093 856
Stocks	15 622 934	14 462 575	Provisions financières pour risques et charges	2 207 744	2 122 950
Créances et emplois assimilés	8 683 606	6 311 302	Fournisseurs d'exploitation	4 687 779	3 123 884
Trésorerie-Actif	3 025 529	1 267 082	Autres dettes	7 359 437	7 104 785
Ecart de Conversion actif	0	0	Trésorie passif	11 719 385	12 079 013
			Ecart de conversion passif	0	0
TOTAL	92 061 584	87 399 032	TOTAL	92 061 584	87 399 032

COMPTE DE RESULTAT AU 31 DECEMBRE 2020

DEBIT	2020	2019	CREDIT	2020	2019
Achat de marchandises et var. de stocks	52 546	82 750	Ventes de marchandises	120 648	140 364
Achats de matières premières et var. de stocks	21 001 901	20 051 540	Ventes de produits fabriqués	65 139 297	60 261 542
Autres achats	9 683 163	9 746 526	Travaux, services rendus	546 601	582 649
Transports	523 268	498 441	Production immobilisée	2 463 603	2 174 392
Services extérieurs	5 227 802	5 360 778	Production stockée	49 295	116 967
Impôts et taxes	1 641 519	1 978 864	Produits accessoires	674 592	404 858
Autres charges	719 141	383 316	Autres produits	123 971	214 100
TOTAL DES CHARGES	38 849 340	38 102 215	TOTAL DES PRODUITS	69 118 008	63 894 871
Charges du personnel	13 691 071	13 518 082	VALEUR AJOUTEE	30 268 668	25 792 656
Dotation aux amortissements et provisions	7 482 290	7 419 050	EXCEDENT BRUT D'EXPLOITATION	16 577 597	12 274 575
Charges financières	973 377	999 019	Reprise de provisions	2 123 392	1 959 481
Charges H.A.O	429 590	41 828	RESULTAT D'EXPLOITATION	11 218 699	6 815 007
Impôts sur le résultat	2 228 618	1 287 561	Produits financiers	65 468	33 756
			RESULTAT ACTIVITES ORDINAIRES	10 310 790	5 849 744
			Produits H.A.O	0	0
			RESULTAT NET	7 652 581	4 520 355

TABLEAU DES FLUX DE TRESORERIE AU 31 DECEMBRE 2020

	2020	2019
TRESORERIE NETTE AU 1er JANVIER	(10 811 931)	(16 803 911)
Capacité d'autofinancement Globale	13 477 983	10 020 353
Variation du BF lié aux activités opérationnelles	(150 832)	(4 129 342)
Flux de trésorerie provenant des activités opérationnelles	13 327 151	5 891 011
Flux de trésorerie provenant des activités d'investissements	(5 118 936)	(3 767 643)
Flux de trésorerie provenant des capitaux propres	(3 024 258)	(3 024 258)
Flux de trésorerie provenant des capitaux étrangers	(1 502 599)	6 892 869
Flux de trésorerie provenant des activités de financement	(4 526 856)	3 868 611
VARIATION DE LA TRESORERIE NETTE DE LA PERIODE	3 681 359	5 991 980
TRESORERIE NETTE AU 31 DECEMBRE	(7 130 572)	(10 811 931)

PROJET D'AFFECTATION DU RESULTAT

AFFECTATIONS	2020	2019	ORIGINES	2020	2019
Réserve légale		0	Report à nouveau antérieur (pertes)		0
Réserve statutaires ou contractuelles		0	Report à nouveau antérieur (bénéfices)	21 718 737	20 222 640
Autres réserves disponibles		0	Résultat net de l'exercice	7 652 581	4 520 355
Dividendes	6 000 511	3 024 258	Prélèvements sur réserves		0
Autres affectations		0			
Report à nouveau	23 370 808	20 222 640			
TOTAL	29 371 319	23 246 897	TOTAL	29 371 319	24 742 995

COMMENTAIRES

Le résultat net 2020 progresse de 70% par rapport à 2019 en raison d'une augmentation de 7% des ventes de caoutchouc et de 26% du chiffre d'affaires d'huile de palme,

Comptes approuvés par l'Assemblée Générale Ordinaire du 17 juin 2021 et certifiés par les Commissaires aux comptes



COMMUNIQUÉ DE PRESSE

A l'issue de sa première évaluation, WARA assigne la note de « BBB » à SUCRIVOIRE.

La perspective est stable.

Dakar - Le 05/07/2021

West Africa Rating Agency (WARA) annonce la publication de la première notation de Sucrivoire. Sur son échelle régionale, WARA assigne à Sucrivoire la notation de long terme de « BBB », en grade d'investissement, tandis que sa notation de court terme est « w-4 ». La perspective attachée à ces notations est stable.

Simultanément, sur son échelle internationale, WARA assigne à Sucrivoire les notations et perspective suivantes : iB/Stable/iw-6.

Née de la privatisation de Sodesucre et filiale sucrière du groupe agro-industriel SIFCA depuis 1997, Sucrivoire est l'un des deux acteurs majeurs de l'industrie sucrière en Côte d'Ivoire, fournissant quelques 120 000 tonnes de sucre par an au marché local.

Sa notation reflète : i) un marché ivoirien du sucre en croissance, protégé et réparti entre deux acteurs ; ii) une gouvernance saine issue d'un actionariat solide ; iii) une stratégie claire, pertinente et exécutable ; iv) un bon niveau de flexibilité financière, alors même que WARA a déjà intégré l'endettement additionnel sur 2021 dans sa carte des scores.

En revanche, la notation de Sucrivoire est contrainte par : i) L'environnement opérationnel, marqué par une concurrence politique souvent polarisée, l'absence d'un consensus large et, par conséquent, la possible volatilité des politiques publiques de long terme; ii) un profil mono-produit couplé à une exposition des activités au domaine du vivant et ses aléas ; (iii) un déficit de compétitivité démontré par : a) l'incapacité de Sucrivoire à satisfaire la demande locale en termes de volume et b) un prix de revient local supérieur au prix d'importation du sucre ; (iv) une exécution opérationnelle perfectible ; et (v) un niveau de rentabilité insuffisant selon la méthodologie de WARA.

La notation de contrepartie à long terme en devise locale de Sucrivoire (BBB) ne bénéficie

d'aucun facteur de support externe, mais notre carte des scores intègre les relations fortes de Sucrivoire avec son actionnaire majoritaire SIFCA et son partenaire TERRA.

Une amélioration de la notation de Sucrivoire est tributaire : i) d'une hausse de sa capacité de production et de sa superficie récoltée permettant une hausse des volumes de production ; ii) d'une amélioration des rendements agricoles et des performances industrielles afin de produire plus à niveau d'exploitation égal ; iii) d'une hausse structurelle du niveau de rentabilité qui se traduirait par une hausse de la capacité d'autofinancement, améliorant mécaniquement la trésorerie et la capacité de remboursement ; iv) de l'effet de combinaison des trois précédents facteurs, laquelle devrait permettre une hausse de la production, donc une meilleure couverture de la demande nationale et un meilleur niveau de compétitivité.

Une détérioration de la notation de Sucrivoire serait la conséquence : i) d'une baisse des rendements agricoles (sécheresse, virus, insectes) et des performances industrielles (pertes) impactant la production de sucre ; ii) du maintien d'un niveau de rentabilité bas, grevant la capacité d'autofinancement de l'entreprise et affectant au passage sa trésorerie et sa capacité de remboursement ; iii) d'une absence de croissance significative des volumes de production en accord avec les 'plans-cadres' signés avec les autorités, qui pourrait remettre en cause la protection de marché ou iv) d'une baisse du prix du sucre sur le marché international, légitimant un peu plus le lobbying des industriels de l'industrie agro-alimentaire pour une ouverture du marché.

A titre de référence, WARA estime que la probabilité d'occurrence des scénarios favorables est égale à celle des scénarios

défavorables à moyen terme, d'où la perspective stable assortie à la notation.

La méthodologie que WARA utilise pour la notation de Sucrivoire est la méthodologie de notation des entreprises industrielles et commerciales, publiée le 15 juillet 2012, révisée en janvier 2021 et disponible sur le site internet de WARA (wara-ratings.com).

Les sources d'information utilisées par WARA pour la conduite de la notation de Sucrivoire sont principalement les informations privatives obtenues lors des échanges avec le management de Sucrivoire, au cours du mois de mai 2021. Ces informations, couplées à des sources publiquement disponibles, sont considérées par WARA comme pertinentes et suffisantes pour la conduite de la notation de Sucrivoire.

Enfin, WARA précise que la notation de Sucrivoire est sollicitée et participative, c'est-à-dire qu'elle fait suite à une requête en notation de la part de Sucrivoire, et que l'équipe dirigeante de l'entreprise a pris part active aux échanges avec les équipes analytiques de WARA.

La note de Sucrivoire de « BBB » est donc un cran au-dessus de la note acceptée par le CREPMF pour émettre des titres obligataires sans garantie.

Le rapport de notation complet est disponible sur le site internet de WARA :

wara-ratings.com.

CONTACT

Analyste Principal

Hamza HAJI

hamza.haji@wara-ratings.com

+221 33 824 60 14 | +221 77 392 78 27

06 juillet 2021

CALENDRIER DE PAIEMENT DES DIVIDENDES

ANNEE : 2021

Titres	Montant du dividende net par action en FCFA	Numéro de l'Avis	Date de publication de l'Avis au BOC	Ex-dividende	
				T-2	T
BOA BURKINA FASO	370	051-2021 BRVMDG	12/04/2021	29/04/2021	03/05/2021
BOA NIGER	429,66	054-2021 BRVMDG	13/04/2021	04/05/2021	06/05/2021
ECOBANK CI	294,3	058-2021 BRVMDG	22/04/2021	04/05/2021	06/05/2021
BOA COTE D'IVOIRE	315	083-2021 BRVMDG	26/04/2021	10/05/2021	12/05/2021
SONATEL SENEGAL	1 225	065-2021 BRVMDG	30/04/2021	12/05/2021	17/05/2021
BOA BENIN	436	055-2021 BRVMDG	13/04/2021	18/05/2021	20/05/2021
BOA SENEGAL	161,01	061-2021 BRVMDG	27/04/2021	28/05/2021	01/06/2021
ONATEL BF	399,5635	076-2021 BRVMDG	17/05/2021	28/05/2021	01/06/2021
SOCIETE GENERALE CI	368,298	091-2021 BRVMDG	28/05/2021	28/06/2021	30/06/2021
SITAB CI	436,123	108-2021 BRVMDG	16/06/2021	30/06/2021	02/07/2021
CORIS BANK INTERNATIONAL BF	406	097-2021 BRVMDG	08/06/2021	02/07/2021	06/07/2021
BICI CI	50	112-2021 BRVMDG	22/06/2021	02/07/2021	06/07/2021
CIE CI	167,14	122-2021 BRVMDG	29/06/2021	12/07/2021	14/07/2021
SOGB CI	250	113-2021 BRVMDG	22/06/2021	13/07/2021	15/07/2021
SETAO CI	66,15	109-2021 BRVMDG	21/06/2021	14/07/2021	16/07/2021
FILTISAC CI	235	121-2021 BRVMDG	28/06/2021	28/07/2021	30/07/2021
SMB CI	810	126-2021 BRVMDG	01/07/2021	13/07/2021	15/07/2021
CFAO MOTORS CI	22,15	127-2021 BRVMDG	01/07/2021	13/07/2021	15/07/2021
UNIWAX CI	18	128-2021 BRVMDG	02/07/2021	14/07/2021	16/07/2021
SIB CI	360	131-2021 BRVMDG	06/07/2021	21/07/2021	23/07/2021

BULLETIN OFFICIEL



OPCVM: FONDS COMMUNS DE PLACEMENT ET SOCIÉTÉS D'INVESTISSEMENT A CAPITAL VARIABLE

mardi 6 juillet 2021

Sociétés de gestion	Dépositaire	OPCVM	Catégorie	Origine	Valeur Liquidative						Variation	
					Précédente		Actuelle		Origine		Précédente	
					Valeur	Date	Valeur	Date	Date	%	Date	%
QUOTIDIENNES												
AFRICABOURSE ASSET MANAGEMENT	AFRICABOURSE SA	FCP AAM CAPITAL SUR	OCT	5 000	7 487,48	02/07/2021	7 490,07	05/07/2021	10/10/2012	49,80%	0,03%	
		FCP AAM EPARGNE CROISSANCE	D	5 000	6 429,53	02/07/2021	6 432,34	05/07/2021	19/11/2012	28,65%	0,04%	
		FCP AAM OBLIGATIS	OMLT	5 000	7 828,67	02/07/2021	7 831,29	05/07/2021	12/09/2012	56,63%	0,03%	
AFRICAM SA	SBIF	FCP AAM EPARGNE ACTION	A	5 000	3 885,56	02/07/2021	3 899,87	05/07/2021	16/01/2017	-22,00%	0,37%	
		FCP EXPANSIO	D	5 000	8 720,02	02/07/2021	8 728,35	05/07/2021	01/01/2013	74,57%	0,10%	
		FCP SECURITAS	OMLT	5 000	6 754,06	02/07/2021	6 753,74	05/07/2021	01/01/2013	35,07%	0,00%	
AFRICAINA DE GESTION D'ACTIFS	SGI AGI	FCP VALORIS	A	5 000	6 669,41	02/07/2021	6 666,92	05/07/2021	01/01/2013	33,34%	-0,04%	
		FCP CAPITAL PLUS	D	1 000	1 121,91	29/06/2021	ND	ND	11/03/2019	-	-	
		FCP CONFORT PLUS	OMLT	1 000	1 137,27	29/06/2021	ND	ND	11/03/19	-	-	
ATLANTIC ASSET MANAGEMENT	ATLANTIQUE FINANCE	FCP ATLANTIQUE CROISSANCE	D	5 000	4 321,09	24/06/2021	ND	ND	30/05/2015	-	-	
		FCP ATLANTIQUE LIQUIDITE	OCT	5 000	5 500,84	24/06/2021	ND	ND	12/07/2019	-	-	
		FCP ATLANTIQUE ACTIONS	A	5 000	5 614,98	24/06/2021	ND	ND	25/10/2019	-	-	
		FCP ATLANTIQUE SERENITE	OMLT	5 000	5 547,90	24/06/2021	ND	ND	12/07/2019	-	-	
		FCP ATLANTIQUE HORIZON	D	5 000	5 509,80	24/06/2021	ND	ND	25/10/2019	-	-	
		FCP ATLANTIQUE SECURITE	OMLT	5 000	5 844,29	24/06/2021	ND	ND	30/05/2015	-	-	
BNI GESTION	BNI FINANCES	FCP CAPITAL CROISSANCE	D	10 000	ND	31/05/2021	ND	01/06/2021	-	-	-	
		OBLIG SECURITE	OMLT	10 000	9 389,21	01/06/2021	ND	ND	06/06/2014	-	-	
		FCP DYNAMIC SAVINGS	A	10 000	ND	31/05/2021	ND	01/06/2021	-	-	-	
BOA ASSET MANAGEMENT	BOA CAPITAL SECURITIES	FCP Emergence	D	5 000	6 926,67	28/06/2021	ND	ND	Fev. 2010	-	-	
		FCP Tresor Monea	OCT	25 000 000	34 274 325,44	28/06/2021	ND	ND	Dec. 2013	-	-	
		FCP "BRM DYNAMIQUE"	D	10 000	12 923,13	08/09/2014	ND	ND	12/03/2009	-	-	
BRM ASSET MANAGEMENT	BRM	FCP "BRM OBLIGATAIRE"	D	10 000	12 057,50	17/10/2014	ND	ND	12/03/2009	-	-	
		FCP ACTIONS PHARMACIE	A	1000	926,14	09/04/2021	ND	ND	25/07/14	-	-	
		FCP AL BARAKA	A	1000	1 084,34	09/04/2021	ND	ND	01/03/17	-	-	
CGF GESTION	CGF BOURSE	FCP AL BARAKA 2	D	1000	1 105,76	09/04/2021	ND	ND	25/01/18	-	-	
		FCP ASSUR SENEGAL	D	1000000	1 154 495,98	09/04/2021	ND	ND	06/07/14	-	-	
		FCP PLACEMENT AVANTAGE	D	1000	1 476,48	09/04/2021	ND	ND	29/03/13	-	-	
		FCP PLACEMENT CROISSANCE	A	1000	1 120,79	09/04/2021	ND	ND	29/03/13	-	-	
		FCP POSTEFINANCES HORIZON	D	1000	1 619,09	09/04/2021	ND	ND	27/06/09	-	-	
		FCP PLACEMENT QUIETUDE	D	1000	1 443,70	09/04/2021	ND	ND	29/03/13	-	-	
		FCP LIQUIDITE-OPTIMUM	OMLT	10000	11 329,34	09/04/2021	ND	ND	01/10/17	-	-	
		FCP BNDE VALEURS	A	1000	1 114,55	09/04/2021	ND	ND	02/09/16	-	-	
		FCP CORIS ACTIONS	A	5 000	5 320,79	02/07/2021	5 326,82	05/07/2021	11/11/2014	6,54%	0,11%	
		FCP ASSURANCES	OCT	5 000	5 211,76	02/07/2021	5 213,04	05/07/2021	22/11/2019	4,26%	0,02%	
NSIA AM	UBA CI	FCP CORIS PERFORMANCE	D	5 000	5 859,88	02/07/2021	5 868,16	05/07/2021	11/11/2014	17,36%	0,14%	
		NSIA FONDS DIVERSIFIE	D	5 000	5 011,05	02/07/2021	5 035,43	05/07/2021	03/12/2018	0,71%	0,49%	
		AURORE OPPORTUNITES	A	5 000	4 974,49	02/07/2021	4 835,50	05/07/2021	08/03/2019	-3,29%	-2,79%	
OAM S.A	SGI TOGO	FCP-1 OPTI PLACEMENT	A	5 000	12 169,47	10/10/2018	ND	ND	01/02/2002	-	-	
		FCP-2 OPTI REVENU	OMLT	5 000	6 821,57	10/10/2018	ND	ND	01/02/2003	-	-	
		FCP-3 OPTI CAPITAL	D	5 000	16 615,03	10/10/2018	ND	ND	24/01/2003	-	-	
SOGESPAR	SOGEBOURSE	FCP SOGAVENIR	D	500	1 388,00	02/07/2021	1 394,00	05/07/2021	01/10/2002	178,80%	0,43%	
		FCP SOGEDEFI	D	4 888	3 500,00	02/07/2021	3 505,00	05/07/2021	23/12/2014	-28,29%	0,14%	
		FCP SOGEDYNAMIQUE	A	4 888	3 505,00	02/07/2021	3 310,00	05/07/2021	23/12/2014	-32,28%	0,15%	
		FCP SOGELIQUID	M	10 000 000	10 404 439,00	02/07/2021	10 407 976,00	05/07/2021	16/06/2020	4,08%	0,03%	
		FCP SOGEPRIVILLEGE	D	4 888	3 771,00	02/07/2021	3 771,00	05/07/2021	23/12/2014	-22,85%	0,00%	
		FCP SOGECURITE	OMLT	4 888	5 250,00	02/07/2021	5 252,00	05/07/2021	23/12/2014	7,45%	0,04%	
		FCP SOGEVALOR	D	4 888	5 250,00	02/07/2021	5 286,00	05/07/2021	04/06/2002	182,60%	0,11%	
		FCP SOGEGALORE	D	10 000	9 687,65	02/07/2021	9 663,77	05/07/2021	28/10/2016	-2,36%	-0,25%	
SOAGA-SA	SGI-BOA CAPITAL SECURITIES	FCP SOAGA EPARGNE ACTIVE	D	10 000	9 687,65	02/07/2021	14 910 266,62	05/07/2021	01/12/2003	49,10%	0,01%	
		SICAV Abdou DJOUF	D	10 000 000	14 908 973,04	02/07/2021	6 949,93	05/07/2021	11/03/2020	39,00%	-0,43%	
		FCP SOAGA EPARGNE ACTIONS	A	5 000	6 980,11	02/07/2021	13 074,78	05/07/2021	28/10/2016	30,75%	0,04%	
		FCP SOAGA EPARGNE SERENITE	OMLT	10 000	13 069,97	02/07/2021	ND	ND	28/10/2016	-	-	
SAPHIR ASSET MANAGEMENT	SGI BENIN	FCP SAPHIR DYNAMIQUE	D	5 000	5 196,90	29/06/2021	ND	ND	28/08/2017	-	-	
		FCP SAPHIR QUIETUDE	OMLT	5 000	6 026,56	29/06/2021	ND	ND	28/08/2017	-	-	
SGO MALI FINANCES	SGI MALI SA	FCP NYESIGUI	D	10 000	10 055,16	02/07/2021	10 059,83	05/07/2021	01/07/2018	0,60%	0,046%	
HEBDOMADAIRES												
BNI GESTION	BNI FINANCES	FCP INITIATIVES SOLIDARITE	D	5 000	2 820,45	30/04/2021	3 136,96	31/05/2021	22/05/2013	-37,26%	11,22%	
		FCPE SODEFOR	D	2 500	4 080,89	30/04/2021	4 411,32	31/05/2021	18/12/2009	76,45%	8,10%	
		FCP PAM ACTIONS	A	10 000	7 623,61	11/03/2021	7 725,88	18/03/2021	13/12/2017	-22,74%	1,34%	
PhoenixAfrica Asset Management	Phoenix Capital Management	FCP PAM DIVERSIFIE EQUILIBRE	D	10 000	9 576,58	11/03/2021	9 638,41	18/03/2021	13/12/2017	-3,62%	0,65%	
		FCP PAM DIVERSIFIE OBLIGATIONS	D	10 000	11 862,49	11/03/2021	11 872,72	18/03/2021	13/12/2017	18,73%	0,09%	
		FCP Global Investors	D	25 000	25 113,35	18/06/2021	25 216,43	25/06/2021	Dec. 2012	0,87%	0,41%	
BOA ASSET MANAGEMENT	BOA CAPITAL SECURITIES	FCP Boa Obligations	OMLT	10 000	11 807,46	18/06/2021	11 813,84	25/06/2021	Mars. 2017	18,14%	0,05%	
		FCP Boa Actions	D	10 000	8 885,22	18/06/2021	8 935,17	25/06/2021	Juil. 2017	-10,65%	0,56%	
		FCP Boa Rendimento	OMLT	25 000 000	31 190 086,14	18/06/2021	31 193 732,42	25/06/2021	Dec. 2017	24,77%	0,01%	
NSIA AM	UBA CI	EVLUTIS	D	5 000	3 112,49	12/03/2021	3 176,86	19/03/2021	16/12/2019	-36,46%	2,07%	
		FCP "SDE"	D	1 000	2 083,36	05/09/2014	ND	ND	14/03/2011	-	-	
		FCPCR SONATEL	D	1 000	5 760,21	18/03/2021	5 740,77	25/03/2021	19/02/2004	474,08%	-0,34%	
BRM ASSET MANAGEMENT	IMPAXIS	FCP FORCE PAD	D	1 000	1 575,50	24/03/2021	1 579,12	31/03/2021	16/02/2014	57,55%	0,23%	
		FCPE SINI GNEGISUI	D	1 000	1 377,21	23/03/2021	1 378,88	30/03/2021	25/02/2014	37,89%	0,12%	
		FCP EXPAT	OMLT	1 000	1 081,47	24/03/2021	1 082,16	31/03/2021	20/03/2019	8,22%	0,06%	
		FCP CAPITAL RETRAITE	D	1 000	1 081,42	23/03/2021	1 082,31	30/03/2021	20/03/2019	8,23%	0,08%	
		FCP RENTE PERPETUELLE	D	1 000	1 055,61	23/03/2021	1 056,31	30/03/2021	01/01/2019	5,63%	0,07%	
		FCP WALO	A	1 000	1 087,42	22/03/2021	1 091,92	29/03/2021	26/03/2019	9,19%	0,41%	
		FCP DJOLOF	OMLT	1 000	1 084,55	22/03/2021	1 091,37	29/03/2021	26/03/2019	9,14%	0,63%	
		FCP DIASPORA	D	1 000	1 091,95	22/03/2021	1 093,38	29/03/2021	19/03/2019	9,34%	0,13%	
		FCP IFC BOAD	OMLT	100 000	116 371,24	19/03/2021	116 613,22	26/03/2021	01/01/2018	16,61%	0,21%	
		FCPE DP WORLD DAKAR	D	1 000	1 161,53	22/03/2021	1 164,30	29/03/2021	04/10/2016	16,43%	0,24%	
EDC Asset Management	EDC Investment Corporati	FCP ECOBANK UEMOA DIVERSIFIE	D	5 000	6 737,00	16/06/2021	6 737,00	23/06/2021	19/09/2007	34,74%	0,00%	
		FCP ECOBANK UEMOA OBLIGATAIRE	OMLT	20 000 000	20 857 487,00	16/06/2021	20 926 246,00	23/06/2021	01/01/2018	55,67%	0,33%	
		FCP ECOBANK UEMOA RENDEMENT	OMLT	1 000 000	1 476 159,00	16/06/2021	1 480 742,00	23/06/2021	10/10/2007	48,07%	0,31%	
		FCP ECOBANK ACTIONS UEMOA	A	5 000	2 891,00	16/06/2021	2 887,00	23/06/2021	20/04/2016	-42,26%	-0,14%	
BRIDGE ASSET MANAGEMENT	BRIDGE SECURITIES	FCP BRIDGE CONFORT	OMLT	5 000	5 487,00	28/05/2021	5 493,00	04/06/2021	01/10/2019	9,86%	0,11%	
BRIDGE ASSET MANAGEMENT	BRIDGE SECURITIES	FCP BRIDGE PROSPERITE	D	5 000	4 873,00	28/05/2021	4 881,00	04/06/2021	13/03/2018	-2,38%	0,16%	
BRIDGE ASSET MANAGEMENT	BRIDGE SECURITIES	FCP BRIDGE INSTITUTIONNEL	D	25 000 000	24 970 606,00	28/05/2021	24 824 656,00	04/06/2021	02/11/2017	-0,70%	-0,58%	
SGO MALI FINANCES	SGI MALI SA	FCPE ORANGE MALI	D	10 000	26 074,89	23/06/2021	26 096,51	30/06/2021	03/09/2012	160,97%	0,08%	
SGO MALI FINANCES	SGI MALI SA	FCP TOUNKARANKÉ	OMLT	100 000	104 501,35	23/06/2021	104 986,65	30/06/2021	01/07/2018	4,987%	0,464%	
ATTLJARI ASSET MANAGEMENT	SGI AFRICAINE DE BOURSE	ATTLJARI OBLIG	OMLT	10000	12613,32	25/06/2021	12617,29	02/07/2021	13/07/2012	26,17%	0,03%	
		ATTLJARI LIQUIDITE	OCT	10000	12331,16	25/06/2021	12341,7	02/07/2021	30/08/2013	23,42%	0,09%	
		ATTLJARI HORIZON	OMLT	10000	13091							