

BRVM 10	135,55
Variation Jour	↑ 0,40 %
Variation annuelle	↑ 3,57 %



BULLETIN OFFICIEL DE LA COTE

N° 139

jeudi 22 juillet 2021

Site : www.brvm.org

BRVM Composite	166,67
Variation Jour	↑ 0,40 %
Variation annuelle	↑ 14,65 %

Evolution des indices

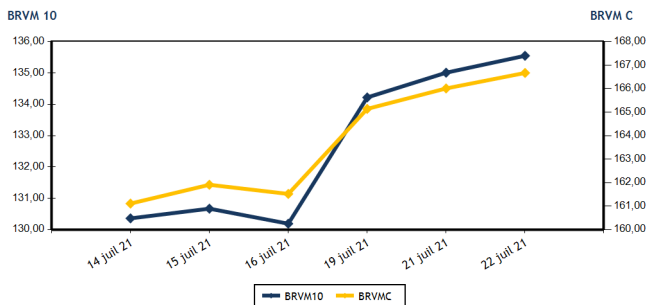

Volumes et valeurs transigés

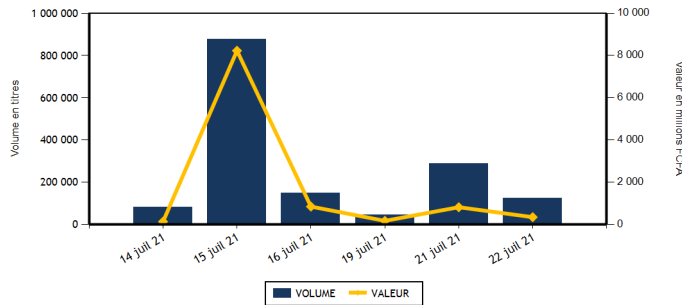

Actions	Niveau	Evol. Jour
Capitalisation boursière (FCFA)(Actions & Droits)	5 015 848 672 901	0,40 %
Volume échangé (Actions & Droits)	124 252	-56,54 %
Valeur transigée (FCFA) (Actions & Droits)	341 992 334	-57,59 %
Nombre de titres transigés	43	4,88 %
Nombre de titres en hausse	15	-6,25 %
Nombre de titres en baisse	11	10,00 %
Nombre de titres inchangés	17	13,33 %

Obligations	Niveau	Evol. Jour
Capitalisation boursière (FCFA)	6 820 084 179 698	0,74 %
Volume échangé	226	-76,65 %
Valeur transigée (FCFA)	2 260 000	-75,43 %
Nombre de titres transigés	2	-77,78 %
Nombre de titres en hausse	0	-100,00 %
Nombre de titres en baisse	1	0,00 %
Nombre de titres inchangés	1	-83,33 %

PLUS FORTES HAUSES

Titres	Cours	Evol. Jour	Evol. annuelle
SICOR CI (SICC)	3 705	7,39 %	201,22 %
SAFCA CI (SAFC)	825	7,14 %	194,64 %
SOGB CI (SOGC)	3 800	4,68 %	61,70 %
SITAB CI (STBC)	3 500	3,86 %	560,38 %
CIE CI (CIEC)	1 680	3,70 %	12,00 %

PLUS FORTES BAISES

Titres	Cours	Evol. Jour	Evol. annuelle
VIVO ENERGY CI (SHEC)	710	-5,33 %	18,33 %
BOLLORE (SDSC)	1 705	-5,28 %	10,00 %
TOTAL CI (TTLC)	1 650	-2,94 %	3,77 %
BANK OF AFRICA BF (BOABF)	3 900	-2,50 %	4,00 %
NESTLE CI (NTLC)	4 200	-1,52 %	1 212,50 %

INDICES SECTORIELS

Base = 100 au 14 juin 1999	Nombre de sociétés	Valeur	Evol. Jour	Evol. annuelle	Volume	Valeur	PER moyen
BRVM - INDUSTRIE	12	80,80	0,11 %	122,90 %	20 841	59 926 265	17,47
BRVM - SERVICES PUBLICS	4	447,63	0,75 %	9,05 %	43 622	153 520 125	7,39
BRVM - FINANCES	15	60,14	0,65 %	0,25 %	48 234	111 227 209	12,07
BRVM - TRANSPORT	2	415,69	-5,17 %	9,77 %	109	186 835	6,90
BRVM - AGRICULTURE	5	163,16	1,50 %	88,54 %	2 027	3 490 040	10,70
BRVM - DISTRIBUTION	7	288,41	-1,31 %	27,37 %	8 768	13 185 905	18,20
BRVM - AUTRES SECTEURS	1	863,72	0,00 %	150,00 %	651	455 955	4,05
BRVM - PETITES CAPITALISATIONS	-	-	-	-	-	-	-

Indicateurs	1er et 2è Comp.	BRVM PC
PER moyen du marché	10,31	
Taux de rendement moyen du marché	7,21	
Taux de rentabilité moyen du marché	8,25	
Nombre de sociétés cotées	46	
Nombre de lignes obligataires	93	
Volume moyen annuel par séance	217 907,00	
Valeur moyenne annuelle par séance	1 278 731 772,02	

Indicateurs	1er et 2è Comp.	BRVM PC
Ratio moyen de liquidité	0,80	
Ratio moyen de satisfaction	29,15	
Ratio moyen de tendance	3 651,20	
Ratio moyen de couverture	2,74	
Taux de rotation moyen du marché	0,01	
Prime de risque du marché	3,80	
Nombre de SGI participantes	28	

Définitions

Volume moyen annuel par séance = Valeur annuel échangé / nombre de séances
 Valeur moyenne annuelle par séance = Valeur annuelle échangée / nombre de séances
 Ratio moyen de liquidité = Moyenne des ratios de liquidité (Titres échangés / Volume des ordres de vente)
 Ratio moyen de satisfaction = Moyenne des ratios de satisfaction (Titres échangés / Volume des ordres d'achat)
 Ratio moyen de tendance = Moyenne des ratios de tendance (Volume des ordres d'achat / Volume des ordres de vente)
 Ratio moyen de couverture = Moyenne des ratios de couverture (Volume des ordres de vente / Volume des ordres d'achat)

Taux moyen de rotation = moyenne des taux de rotation des actions cotées (volume transigé / capi flottante)
 PER moyen du marché = moyenne des PER des actions cotées ayant un PER positif
 Taux de rendement moyen = moyenne des taux de rendement des actions cotées ayant distribué un dividende
 Taux de rentabilité moyen = moyenne des taux de rentabilité des actions cotées
 Prime de risque du marché = (1 / le PER moyen du marché) - le taux de référence actuel des emprunts d'Etat



MARCHE DES ACTIONS

Symbole	Titre	Cours Précédent	Cours du jour		Variation jour	Séance de cotation		Cours Référence	Variation de l'année précédente	Dernier dividende payé		Rdt. Net	PER
			Ouv.	Clôt.		Volume	Valeur			Montant net	Date		
SECTEUR - INDUSTRIE		80,80	points	↑	0,11 %								
CABC	SICABLE CI	1 350	1 350	1 355	0,37 %	144	194 410	1 355	34,16 %	75,00	29-juil.-20	5,54 %	6,88
FTSC	FILTISAC CI	2 045	2 045	2 045	0,00 %	2 575	5 266 500	2 045	27,02 %	125,00	6-août-20	6,11 %	8,12
NEIC	NEI-CEDA CI	420	420	420	0,00 %	462	191 915	420	82,61 %	9,00	28-juin-01		6,70
NTLC	NESTLE CI	4 265	4 260	4 200	-1,52 %	1 742	7 022 810	4 200	1 212,50 %	31,50	12-août-11		4,44
SEMC	CROWN SIEM CI	570	570	570	0,00 %	55	31 250	570	185,00 %	16,92	29-sept.-17		20,80
SIVC	AIR LIQUIDE CI	465	465	465	0,00 %	758	346 155	465	151,35 %	63,00	29-sept.-17		
SLBC	SOLIBRA CI	91 800	91 700	91 700	-0,11 %	8	733 600	91 700	80,16 %	1 368,00	6-juin-19		8,62
SMBC	SMB CI	6 800	6 800	6 800	0,00 %	202	1 373 050	6 800	120,78 %	810,00	15-juil.-21	11,91 %	5,64
STBC	SITAB CI	3 370	3 370	3 500	3,86 %	11 633	39 596 105	3 500	560,38 %	436,12	2-juil.-21	12,46 %	7,36
TTRC	TRITURAF CI-Ste en Liquidation	490	SP	SP	0,00 %			490	0,00 %	1 440,00	19-juil.-02		
UNLC	UNILEVER CI	4 550	NC	NC	0,00 %			4 550	9,24 %	1 233,00	9-juil.-12		
UNXC	UNIWAX CI	1 590	1 585	1 580	-0,63 %	3 262	5 170 470	1 580	58,00 %	18,00	16-juil.-21	1,14 %	88,66
TOTAL						20 841	59 926 265						17,47
SECTEUR - SERVICES PUBLICS		447,63	points	↑	0,75 %								
CIEC	CIE CI	1 620	1 680	1 680	3,70 %	7 127	11 975 005	1 680	12,00 %	176,14	14-juil.-21	10,48 %	5,82
ONTBF	ONATEL BF	3 585	3 600	3 600	0,42 %	33 673	121 147 670	3 600	25,65 %	399,56	1-juin-21	11,10 %	7,88
SDCC	SODE CI	(d) 4 190	4 190	4 195	0,12 %	1 969	8 261 160	3 860	40,30 %	337,50	27-juil.-21	8,05 %	8,77
SNTS	SONATEL SN	14 200	14 205	14 290	0,63 %	853	12 136 290	14 290	5,85 %	1 225,00	17-mai-21	8,57 %	7,10
TOTAL						43 622	153 520 125						7,39
SECTEUR - FINANCES		60,14	points	↑	0,65 %								
BICC	BICI CI	5 500	5 900	5 500	0,00 %	11	62 100	5 500	-17,66 %	50,00	6-juil.-21	0,91 %	19,62
BOAB	BANK OF AFRICA BN	3 975	3 975	3 975	0,00 %	365	1 454 070	3 975	7,58 %	436,00	20-mai-21	10,97 %	6,06
BOABF	BANK OF AFRICA BF	4 000	4 000	3 900	-2,50 %	277	1 093 860	3 900	4,00 %	370,00	3-mai-21	9,49 %	4,87
BOAC	BANK OF AFRICA CI	3 600	3 700	3 700	2,78 %	324	1 185 855	3 700	0,68 %	315,00	12-mai-21	8,51 %	5,21
BOAM	BANK OF AFRICA ML	1 600	1 600	1 580	-1,25 %	1 396	2 228 090	1 580	40,44 %	271,00	15-mai-19		46,20
BOAN	BANK OF AFRICA NG	3 700	3 790	3 700	0,00 %	320	1 208 260	3 700	5,71 %	429,66	6-mai-21	11,61 %	6,48
BOAS	BANK OF AFRICA SENEGAL	1 850	1 850	1 900	2,70 %	6 512	12 329 645	1 900	27,09 %	161,01	1-juin-21	8,47 %	5,95
CBIBF	CORIS BANK INTERNATIONAL	7 965	8 000	8 200	2,95 %	3 429	27 690 200	8 200	1,23 %	406,00	6-juil.-21	4,95 %	7,63
ECOC	ECOBANK COTE D'IVOIRE	3 500	3 500	3 590	2,57 %	2 987	10 620 125	3 590	-7,83 %	294,30	6-mai-21	8,20 %	6,58
ETIT	ECOBANK TRANS. INCORP. TG	13	13	13	0,00 %	14 988	194 844	13	0,00 %	1,21	28-avr.-17		4,35
NSBC	NSIA BANQUE COTE D'IVOIRE	4 750	4 750	4 700	-1,05 %	4 826	22 683 600	4 700	-21,67 %	77,69	27-juil.-20	1,65 %	16,14
ORGT	ORAGROUP TOGO	3 890	3 760	3 890	0,00 %	411	1 591 510	3 890	-6,27 %	59,52	17-juil.-20	1,53 %	28,60
SAFC	SAFCA CI	770	825	825	7,14 %	5 575	4 599 375	825	194,64 %	23,04	29-juil.-11		
SGBC	SOCIETE GENERALE COTE D'IVOIRE	8 500	8 400	8 500	0,00 %	88	748 200	8 500	5,00 %	368,30	30-juin-21	4,33 %	5,46
SIBC	SOCIETE IVOIRIENNE DE BANQUE	3 495	3 500	3 500	0,14 %	6 725	23 537 475	3 500	29,63 %	360,00	23-juil.-21	10,29 %	5,78
TOTAL						48 234	111 227 209						12,07
SECTEUR - TRANSPORT		415,69	points	↓	-5,17 %								
SDSC	BOLLORE	1 800	1 795	1 705	-5,28 %	109	186 835	1 705	10,00 %	100,00	18-déc.-20	5,87 %	6,90
SVOC	MOVIS CI	2 395	SP	SP	0,00 %			2 395	0,00 %	270,00	5-juil.-99		

TOTAL	109	186 835	6,90
-------	-----	---------	------

MARCHE DES ACTIONS

Symbole	Titre	Cours Précédent	Cours du jour		Variation jour	Séance de cotation		Cours Référence	Variation de l'année précédente	Dernier dividende payé		Rdt. Net	PER
			Ouv.	Clôt.		Volume	Valeur			Montant net	Date		
SECTEUR - AGRICULTURE		163,16	points		↑	1,50 %							
PALC	PALM CI	4 410	4 355	4 400	-0,23 %	103	428 420	4 400	95,56 %	253,47	24-sept.-18		19,32
SCRC	SUCRIVOIRE	1 000	1 000	1 000	0,00 %	1 504	1 498 800	1 000	100,00 %	72,00	28-sept.-18		10,96
SICC	SICOR CI	3 450	3 705	3 705	7,39 %	30	111 150	3 705	201,22 %	1 919,00	25-sept.-00		2,25
SOGC	SOGB CI	3 630	3 700	3 800	4,68 %	385	1 436 670	3 800	61,70 %	250,00	15-juil.-21	6,58 %	10,73
SPHC	SAPH CI	3 000	3 000	3 000	0,00 %	5	15 000	3 000	114,29 %	78,00	27-sept.-18		10,27
TOTAL						2 027	3 490 040						10,70
SECTEUR - DISTRIBUTION		288,41	points		↓	-1,31 %							
ABJC	SERVAIR ABIDJAN CI	1 180	1 150	1 180	0,00 %	278	319 730	1 180	-4,84 %	164,96	30-sept.-19		
BNBC	BERNABE CI	2 000	2 000	2 000	0,00 %	14	28 000	2 000	233,33 %	45,00	19-juil.-19		21,03
CFAC	CFAO MOTORS CI	665	655	660	-0,75 %	1 118	738 180	660	83,33 %	22,15	15-juil.-21	3,36 %	31,67
PRSC	TRACTAFRIC MOTORS CI	2 600	2 795	2 600	0,00 %	38	100 360	2 600	18,45 %	159,30	1-sept.-20	6,13 %	14,29
SHEC	VIVO ENERGY CI	750	750	710	-5,33 %	1 676	1 193 530	710	18,33 %	63,90	26-nov.-20	9,00 %	
TTLC	TOTAL CI	1 700	1 650	1 650	-2,94 %	240	396 000	1 650	3,77 %	113,51	25-sept.-20	6,88 %	13,58
TTLS	TOTAL SN	1 900	1 900	1 945	2,37 %	5 404	10 410 105	1 945	8,06 %	105,30	22-déc.-20	5,41 %	10,45
TOTAL						8 768	13 185 905						18,20
AUTRES SECTEURS		863,72	points		→	0,00 %							
STAC	SETAO CI	700	700	700	0,00 %	651	455 955	700	150,00 %	66,15	16-juil.-21	9,45 %	4,05
TOTAL						651	455 955						4,05
TOTAL - Marché des actions						124 252	341 992 334						

MARCHE DES DROITS

Symbole	Titre	Cours Précédent	Cours du jour		Variation jour	Séance de cotation		Cours Référence	Variation depuis l'origine	Parité	Periode de négociation	
			Ouv.	Clôt.		Volume	Valeur				Début	fin
TOTAL												
TOTAL - Marché des droits												

TROISIEME COMPARTIMENT - BRVM PETITES CAPITALISATIONS

Symbole	Titre	Cours Précédent	Cours du jour		Variation jour	Séance de cotation		Cours Référence	Variation depuis l'origine
			Ouv.	Clôt.		Volume	Valeur		
TOTAL									
TOTAL - 3ème Compartiment - BRVM PC									

Légende:
 (-) Variation depuis son introduction le 16 avril 2019
 Cours du jour: Ouv.: Ouverture Clôt.: Clôture Moy.: Moyen
 Mentions : NC: Non Coté Ex-c: Ex-coupon Ex-d: Ex-droit SP: Suspendu Val-T: Valeur Théorique
 PER = Cours / BNPA selon les données disponibles Rdt. Net: Rendement net (DNPA / Cours)
 Comp.: 1 - Premier Compartiment 2 - Second Compartiment 3 - Compartiment de croissance
 Ratio de liquidité = Titres échangés / Volume des ordres de vente
 : Progression de l'indice sectoriel : Stabilité de l'indice sectoriel : Recul de l'indice sectorie

MARCHE DES OBLIGATIONS

Symbole	Titre	Valeur nominale	Cours Précédent	Cours du jour	Cours Référence	Séance de cotation		Coupon couru	Coupon d'intérêt		Type Amort	
						Volume	Valeur	Période	Montant net	Eché.		
OBLIGATIONS D'ETAT												
EOM.01	ETAT DU MALI 6.20% 2016-2023	3 332	3 332	NC	3 332			33,96	A	206,58	23-mai-22	ACD
EOM.02	Etat du Mali 6.50% 2017-2024	6 000	6 000	NC	6 000			99,37	A	390,00	20-avr.-22	AC
EOM.03	ETAT DU MALI 6,50 % 2018-2025	10 000	9 800	NC	9 800			516,44	A	650,00	5-oct.-21	AC
EOM.04	ETAT DU MALI 6,50% 2019-2027	10 000	10 000	NC	10 000			17,81	A	650,00	12-juil.-22	AC
EOM.05	ETAT DU MALI 6,50% 2020-2028	10 000	9 999	NC	9 999			208,36	A	650,00	27-mars-22	ACD
EOM.06	ETAT DU MALI 6,50% 2020-2027	10 000	10 500	NC	10 500			416,71	A	650,00	30-nov.-21	AC
EOM.07	ETAT DU MALI 6.50% 2021-2031	10 000	10 001	10 000	10 000	169	1 690 000	172,74	A	650,00	16-avr.-22	AC
EOS.05	ETAT SENEGAL 6.50% 2013-2023	10 000	10 000	NC	10 000			312,43	S	325,00	29-juil.-21	ACD
EOS.06	ETAT SENEGAL 6.50% 2014-2021	1 000	1 030	NC	1 030			9,89	S	32,50	27-nov.-21	ACD
EOS.07	ETAT SENEGAL 6.30% 2015-2025	10 000	10 500	NC	10 500			100,11	S	317,59	25-nov.-21	ACD
TPBF.010	TPBF 6,50% 2020 - 2028	10 000	10 000	NC	10 000			219,02	S	325,00	20-sept.-21	ACD
TPBF.011	TPBF 6,50 % 2020-2028	10 000	10 000	NC	10 000			22,96	S	325,00	9-janv.-22	ACD
TPBF.012	TPBF 6.50% 2021-2031	10 000	10 100	NC	10 100			214,86	S	325,00	21-sept.-21	ACD
TPBF.04	TPBF 6.50% 2017-2027	10 000	10 000	10 000	10 000	7	70 000	306,30	S	322,33	31-juil.-21	ACD
TPBF.05	TPBF 6,50% 2017-2024	10 000	10 500	NC	10 500			40,85	S	325,00	29-déc.-21	ACD
TPBF.06	TPBF 6.50% 2018-2025	10 000	10 500	NC	10 500			83,70	S	325,89	5-déc.-21	ACD
TPBF.07	TPBF 6,50% 2018- 2025	10 000	10 000	NC	10 000			120,11	S	325,00	15-nov.-21	AC
TPBF.08	TPBF 6,50% 2019-2027	10 000	10 000	NC	10 000			137,12	S	327,67	6-nov.-21	ACD
TPBF.09	TPBF 6,50% 2019 - 2027	10 000	10 500	NC	10 500			186,48	S	325,00	8-oct.-21	ACD
TPBJ.01	TPBJ 6.50% 2017-2027	10 000	10 300	NC	10 300			188,77	A	650,00	7-avr.-22	ACD
TPBJ.02	TPBJ 6.50% 2018-2025	10 000	10 500	NC	10 500			95,38	S	325,00	29-nov.-21	ACD
TPBJ.03	TPBJ 6,50% 2020-2028	10 000	10 000	NC	10 000			589,45	A	650,00	25-août-21	AC
TPCI.016	TPCI 6.55% 2014-2022	10 000	10 000	NC	10 000			113,05	A	655,00	20-mai-22	ACD
TPCI.017	TPCI 3% 2014-2024	10 000	10 000	NC	10 000			27,05	S	150,00	19-déc.-21	ACD
TPCI.018	TPCI 5.85% 2014-2021	10 000	10 000	NC	10 000			52,75	S	292,50	19-déc.-21	ACD
TPCI.019	TPCI 5.99% 2015-2025	10 000	10 000	NC	10 000			113,24	A	599,00	14-mai-22	ACD
TPCI.020	TPCI 5.85% 2015-2022	10 000	10 000	NC	10 000			172,62	S	292,50	5-oct.-21	ACD
TPCI.021	TPCI 6% 2016-2028	10 000	9 999	NC	9 999			172,60	A	600,00	8-avr.-22	ACD
TPCI.022	TPCI 5.90% 2016 - 2026	10 000	10 000	NC	10 000			59,81	A	590,00	15-juin-22	ACD
TPCI.023	TPCI 5.90% 2016-2026	10 000	10 000	NC	10 000			399,26	A	590,00	17-nov.-21	ACD
TPCI.024	TPCI 6.25% 2017-2029	10 000	10 500	NC	10 500			192,96	S	312,50	30-sept.-21	ACD
TPCI.025	TPCI 5,95% 2017-2024 A	10 000	10 000	NC	10 000			144,69	S	297,50	24-oct.-21	ACD
TPCI.026	TPCI 5,95% 2017-2024 B	10 000	10 100	NC	10 100			118,03	S	297,50	10-nov.-21	ACD
TPCI.027	TPCI 6% 2017-2025	10 000	10 000	NC	10 000			37,70	S	300,00	29-déc.-21	ACD
TPCI.028	TPCI 6% 2018 - 2026	10 000	10 500	NC	10 500			581,92	A	600,00	2-août-21	ACD
TPCI.029	TPCI 6% 2018-2026	10 000	10 000	NC	10 000			453,70	A	600,00	19-oct.-21	ACD
TPCI.030	TPCI 5,95% 2018-2025	9 000	9 000	NC	9 000			57,22	S	268,48	13-déc.-21	ACD
TPCI.031	TPCI 5,75% 2019 - 2026	10 000	10 000	NC	10 000			50,41	A	575,00	20-juin-22	ACD
TPCI.032	TPCI 2,23% 2019-2026	10 000		NC				58,65	A	669,00	20-juin-22	ACD
TPCI.033	TPCI 5.75% 2019-2026	10 000	10 400	NC	10 400			195,34	A	575,00	20-mars-22	ACD
TPCI.034	TPCI 6% 2019-2029	10 000	10 000	NC	10 000			203,84	A	600,00	20-mars-22	ACD
TPCI.035	TPCI 5,75% 2019 -2026	10 000	10 200	NC	10 200			17,33	A	575,00	11-juil.-22	ACD
TPCI.036	TPCI 5,75% 2019- 2026	10 000	10 000	NC	10 000			527,74	A	575,00	21-août-21	ACD
TPCI.037	TPCI 5,80% 2019-2026	10 000	10 000	NC	10 000			365,48	A	580,00	4-déc.-21	ACD
TPCI.038	TPCI 5,75% 2019-2026	10 000	10 000	NC	10 000			362,33	A	575,00	4-déc.-21	ACD
TPCI.039	TPCI 5,75% 2019 - 2026	10 000	10 500	NC	10 500			437,95	A	575,00	17-oct.-21	ACD
TPCI.040	TPCI 5,75% 2019-2026	10 000	10 000	NC	10 000			304,04	A	575,00	10-janv.-22	ACD
TPCI.041	TPCI 5,80% 2020-2027	10 000	10 700	NC	10 700			228,82	A	580,00	28-févr.-22	ACD
TPCI.042	TPCI 5,90% 2020-2030	10 000	10 300	NC	10 300			232,77	A	590,00	28-févr.-22	ACD
TPCI.043	TPCI 5,90% 2020 - 2030	10 000	10 000	NC	10 000			145,48	A	590,00	23-avr.-22	ACD
TPCI.044	TPCI 5,80% 2020 - 2027	10 000	10 000	NC	10 000			143,01	A	580,00	23-avr.-22	ACD
TPCI.045	TPCI 5,80% 2020 -2027	10 000	10 000	NC	10 000			57,21	A	580,00	16-juin-22	ACD
TPCI.046	TPCI 5,90% 2020 - 2030	10 000	10 300	NC	10 300			58,19	A	590,00	16-juin-22	ACD
TPCI.047	TPCI 5,80% 2020 - 2027	10 000	10 000	NC	10 000			57,21	A	580,00	16-juin-22	ACD
TPCI.048	TPCI 5,80% 2020- 2027	10 000	10 000	NC	10 000			568,88	A	580,00	29-juil.-21	ACD
TPCI.049	TPCI 5,90% 2020- 2030	10 000	10 085	NC	10 085			578,68	A	590,00	29-juil.-21	ACD
TPCI.050	TPCI 5,90% 2020-2030	10 000	10 000	NC	10 000			530,19	A	590,00	28-août-21	ACD
TPCI.051	TPCI 5,80% 2020-2027	10 000	10 000	NC	10 000			465,59	A	580,00	2-oct.-21	ACD
TPCI.052	TPCI 5,90% 2020-2030	10 000	10 300	NC	10 300			473,62	A	590,00	2-oct.-21	ACD
TPCI.053	TPCI 5,80% 2020-2027	10 000	10 000	NC	10 000			424,27	A	580,00	28-oct.-21	ACD

jeudi 22 juillet 2021

TPCI.O54	TPCI 5,90% 2020-2030	10 000	10 100	NC	10 100		431,59	A	590,00	28-oct.-21	ACD
TPCI.O55	TPCI 5,80% 2020-2027	10 000	10 000	NC	10 000		333,70	A	580,00	24-déc.-21	ACD
TPCI.O56	TPCI 5,90% 2020-2030	10 000	10 300	NC	10 300		339,45	A	590,00	24-déc.-21	ACD
TPCI.O57	TPCI 5,80% 2020-2027	10 000	10 000	NC	10 000		387,73	A	580,00	20-nov.-21	ACD
TPCI.O58	TPCI 5,80% 2021-2028	10 000	9 925	NC	9 925		214,52	A	580,00	9-mars-22	ACD
TPCI.O59	TPCI 5,90% 2021-2031	10 000	10 000	NC	10 000		218,22	A	590,00	9-mars-22	ACD
TPCI.O60	TPCI 5,80% 2021-2028	10 000	10 000	NC	10 000		111,23	A	580,00	13-mai-22	ACD
TPCI.O61	TPCI 5,90% 2021-2031	10 000	10 000	NC	10 000		113,15	A	590,00	13-mai-22	ACD
TPNE.O1	TRESOR PUBLIC DU NIGER 6,50% 2019-2026	10 000	10 500	NC	10 500		206,58	A	650,00	28-mars-22	ACD
TPNE.O2	TRESOR PUBLIC DU NIGER 6,50% 2019 - 2026	10 000	10 700	NC	10 700		632,19	A	650,00	1-août-21	ACD
TPNE.O3	TRESOR PUBLIC DU NIGER 6,5% 2020-2027	10 000	10 500	NC	10 500		633,97	A	650,00	31-juil.-21	ACD
TOTAL						176	1 760 000				

OBLIGATIONS REGIONALES

BIDC.O4	BIDC-EBID 6.10% 2017-2027	7 500	7 500	NC	7 500		45,12	A	457,50	16-juin-22	ACD	
BIDC.O5	BIDC-EBID 6,40% 2019-2026	10 000	10 500	NC	10 500		17,39	S	320,00	12-janv.-22	ACD	
BIDC.O6	BIDC-EBID 6,50 % 2021-2028	10 000		10 000	10 000	50	500 000	229,62	S	650,00	18-nov.-21	ACD
BOAD.O12	BOAD 5.95% 2014-2021	10 000	10 000	NC	10 000		339,07	A	595,00	26-déc.-21	ACD	
CRRH.O1	CRRH-UEMOA 6.10% 2012-2022	10 000	9 925	NC	9 925		267,93	S	305,00	13-août-21	AC	
CRRH.O2	CRRH-UEMOA 6.10% 2012-2024	10 000	10 000	NC	10 000		4,18	S	305,00	17-juil.-22	AC	
CRRH.O3	CRRH-UEMOA 6% 2013-2023	10 000	10 000	NC	10 000		142,62	S	300,00	26-oct.-21	AC	
CRRH.O4	CRRH-UEMOA 6% 2014-2024	10 000	9 975	NC	9 975		36,07	S	300,00	30-déc.-21	AC	
CRRH.O5	CRRH-UEMOA 5.85% 2015-2025	10 000	10 000	NC	10 000		28,38	S	290,10	4-janv.-22	AC	
CRRH.O6	CRRH-UEMOA 5.85% 2016-2026	10 000	10 000	NC	10 000		30,20	S	292,50	3-janv.-22	ACD	
CRRH.O7	CRRH-UEMOA 5.95% 2017-2029	7 083	7 083	NC	7 083		80,03	S	223,13	17-nov.-21	AC	
CRRH.O8	CRRH-UEMOA 5.95% 2018-2030	7 917	7 898	NC	7 897,67		39,90	S	235,52	21-déc.-21	AC	
CRRH.O9	CRRH-UEMOA 6.05% 2018-2033	8 333	8 333	NC	8 333		42,70	S	252,08	21-déc.-21	AC	
TOTAL						50	500 000					

OBLIGATIONS PRIVEES

BHNS.O1	DIASPORA BONDS BHS 6,25% 2019-	10 000	10 300	NC	10 300		20,21	S	309,93	10-janv.-22	ACD
FNSBC.O1	FCTC NSIA BANQUE 7 % 2020-2025	8 333	8 332	NC	8 332,50		59,65	T	152,44	16-sept.-21	ACD
PADS.O3	PAD 6,60% 2020-2027	10 000	10 000	NC	10 000		169,51	S	330,00	19-oct.-21	ACD
SIFC.O1	SIFCA 6.90% 2013-2021	10 000	10 000	NC	10 000		644,71	A	676,20	8-août-21	ACD
SNLC.O1	SENELEC 6,50% 2018-2025	8 000	8 400	NC	8 400		165,33	S	260,00	27-sept.-21	AC
SNTS.O2	SONATEL 6,50% 2020-2027	10 000	10 000	NC	10 000		10,05	S	308,11	16-janv.-22	ACD
TOTAL						0	0				

SUKUK ET TITRES ASSIMILES

SUKCI.S2	SUKUK CI 5.75% 2016-2023	10 000	10 400	NC	10 400		218,82	S	293,89	7-sept.-21	ACD
SUKSN.S2	SUKUK SN 6% 2016-2026 (*)	10 000	10 400	NC	10 400		295,00	S	301,67	26-juil.-21	ACD
SUKTG.S1	SUKUK TG 6.5% 2016-2026	10 000	10 300	NC	10 300		318,45	S	371,86	17-août-21	ACD
TOTAL						0	0				

TOTAL - Marché des obligations

226 2 260 000

Légende :
 (##) (*) Ex-Coupon couru (##)Cours de référence amorti / Coupon couru Ex-c (##)Ex-marge de profits
 Cours du jour: Ouv.: Ouverture Clôt.: Clôture Moy.: Moyen
 Type Amort: Type d'Amortissement IF: In Fine AC: Amortissement Constant AD: Amortissement Dégressif ACD: Amortissement Constant Différé
 Période: Périodicité de paiement des coupons A: Annuelle S: Semestrielle T: Trimestrielle
 Eché.: Échéance de paiement des intérêts
 Mentions: NC: Non Coté Ex-c: Ex-coupon ou Ex-droit SP: Suspendu

INFORMATIONS

OPERATIONS EN COURS

Emetteur	Opération
SICABLE	Païement de dividendes de 133 F CFA net par action, le 02/08/2021
SOLIBRA	Païement de dividendes de 2 736 F CFA net par action, le 03/08/2021
TOTAL SENEGAL S.A.	Païement de dividendes de 223,6 F CFA net par action, le 30/07/2021
SODECI	Païement de dividendes de 337,5 F CFA net par action, le 27/07/2021
NESTLE CI	Païement de dividendes de 363,665 F CFA net par action, le 30/07/2021
SIB	Païement de dividendes de 360 F CFA net par action, le 23/07/2021
FILTISAC CI	Païement de dividendes de 235 F CFA net par action, le 30/07/2021

AVIS

Entité	N°	Nature	Objet
DC/BR	119 - 2021	Païement de dividendes	Païement de dividendes - Exercice 2020 - TOTAL SENEGAL
DC/BR	121 - 2021	Païement de dividendes	Païement de dividendes - Exercice 2020 - SICABLE CI
DC/BR	122 - 2021	Païement Intérêts et remboursement	Païement des intérêts semestriels et remboursement partiel du capital - ETAT DU SENEGAL 6,50% 2013-2023
BRVM	151-2021	Païement Profits et remboursement	Païement des profits semestriels et remboursement partiel du capital - SUKUK ETAT DU TOGO 6,50 % 2016-2026
BRVM	152-2021	Première cotation	Résultat de première cotation - BIDC-EBID 6,50 % 2021-2028

COMMUNIQUES

Emetteur	N°	Nature	Objet
----------	----	--------	-------

QUANTITES RESIDUELLES

MARCHE DES ACTIONS

Symbole	Titre	Quantité résiduelle à l'achat	Cours Achat / Vente		Quantité résiduelle à la vente	Cours de Référence
ABJC	SERVAIR ABIDJAN CI	448	1,150	/ 1,180	5 188	1 180
BICC	BICI CI	43	5,500	/ 5,895	25	5 500
BNBC	BERNABE CI	5	1,980	/ 2,000	1 595	2 000
BOAB	BANK OF AFRICA BN	5	3,920	/ 3,975	28	3 975
BOABF	BANK OF AFRICA BF	390	3,900	/ 3,950	50	3 900
BOAC	BANK OF AFRICA CI	233	3,600	/ 3,700	1 369	3 700
BOAM	BANK OF AFRICA ML	8	1,580	/ 1,590	373	1 580
BOAN	BANK OF AFRICA NG	399	3,700	/ 3,790	3 185	3 700
BOAS	BANK OF AFRICA SENEGAL	444	1,900	/ 1,985	40	1 900
CABC	SICABLE CI	42	1,355	/ 1,375	760	1 355
CBIBF	CORIS BANK INTERNATIONAL	363	8,100	/ 8,200	990	8 200
CFAC	CFAO MOTORS CI	6 448	655	/ 660	204	660
CIEC	CIE CI	132	1,680	/ 1,700	270	1 680
ECOC	ECOBANK COTE D'IVOIRE	45	3,505	/ 3,590	505	3 590
ETIT	ECOBANK TRANS. INCORP. TG			/ Marché	12 734 480	13
FTSC	FILTISAC CI	837	2,040	/ 2,045	145	2 045
NEIC	NEI-CEDA CI	135	390	/ 420	1 067	420
NSBC	NSIA BANQUE COTE D'IVOIRE	500	4,655	/ 4,700	2 111	4 700
NTLC	NESTLE CI	15	4,000	/ 4,200	39	4 200
ONTBF	ONATEL BF	20	3,585	/ 3,600	34 289	3 600
ORGT	ORAGROUP TOGO	33	3,760	/ 3,945	915	3 890
PALC	PALM CI	10	4,100	/ 4,400	449	4 400
PRSC	TRACTAFRIC MOTORS CI	514	2,600	/ 2,795	78	2 600
SAFC	SAFCA CI	890	Marché	/		825
SCRC	SUCRIVOIRE	1 047	1,000	/ 1,005	500	1 000
SDCC	SODE CI	91	4,100	/ 4,195	86	4 195
SDSC	BOLLORE	180	1,700	/ 1,795	154	1 705
SEMC	CROWN SIEM CI	250	550	/ 570	50	570
SGBC	SOCIETE GENERALE COTE D'IVOIRE	5	8,600	/ 8,800	87	8 500
SHEC	VIVO ENERGY CI	271	710	/ 730	631	710
SIBC	SOCIETE IVOIRIENNE DE BANQUE	10	3,495	/ 3,500	2 117	3 500
SICC	SICOR CI	6	Marché	/		3 705
SIVC	AIR LIQUIDE CI	968	450	/ 465	390	465
SLBC	SOLIBRA CI	10	87,100	/ 91,700	41	91 700
SMBC	SMB CI	96	6,750	/ 6,800	530	6 800
SNTS	SONATEL SN	820	14,205	/ 14,290	1 000	14 290
SOGC	SOGB CI	8	3,705	/ 3,800	807	3 800
SPHC	SAPH CI	6	3,005	/ 3,100	3	3 000
STAC	SETAO CI	626	700	/ 705	1 949	700
STBC	SITAB CI	42	3,490	/ 3,500	4 329	3 500
SVOC	MOVIS CI			/		2 395
TTLC	TOTAL CI	2 325	1,640	/ 1,650	200	1 650
TTLS	TOTAL SN	100	1,940	/ 1,945	265	1 945
TTRC	TRITURAF CI-Ste en Liquidation			/		490
UNLC	UNILEVER CI	10	4,400	/ 4,550	102	4 550
UNXC	UNIWAX CI	43	1,580	/ 1,590	10	1 580

QUANTITES RESIDUELLES

MARCHE DES DROITS

Symbole	Titre	Quantité résiduelle à l'achat	Cours Achat / Vente	Quantité résiduelle à la vente	Cours de Référence
---------	-------	-------------------------------	---------------------	--------------------------------	--------------------

TROISIEME COMPARTIMENT - BRVM PETITES CAPITALISATIONS

Symbole	Titre	Quantité résiduelle à l'achat	Cours Achat / Vente	Quantité résiduelle à la vente	Cours de Référence
---------	-------	-------------------------------	---------------------	--------------------------------	--------------------

QUANTITES RESIDUELLES

MARCHE DES OBLIGATIONS

Symbole	Titre	Quantité résiduelle à l'achat	Cours Achat / Vente	Quantité résiduelle à la vente	Cours de Référence
BHSN.01	DIASPORA BONDS BHS 6,25% 2019-		/		10 300
FNSBC.01	FCTC NSIA BANQUE 7 % 2020-2025		/ 8,332.50	1	8 332
PADS.03	PAD 6,60% 2020-2027		/		10 000
SIFC.01	SIFCA 6.90% 2013-2021		/		10 000
SNLC.01	SENELEC 6,50% 2018-2025		/		8 400
SNTS.02	SONATEL 6,50% 2020-2027		/		10 000
EOM.01	ETAT DU MALI 6.20% 2016-2023		/		3 332
EOM.02	Etat du Mali 6.50% 2017-2024		/		6 000
EOM.03	ETAT DU MALI 6,50 % 2018-2025		/		9 800
EOM.04	ETAT DU MALI 6,50% 2019-2027	2 000	10,000 /		10 000
EOM.05	ETAT DU MALI 6,50% 2020-2028		/ 10,000	1	9 999
EOM.06	ETAT DU MALI 6,50% 2020-2027		/		10 500
TPCI.060	TPCI 5,80% 2021-2028		/		10 000
TPCI.061	TPCI 5,90% 2021-2031		/		10 000
TPNE.01	TRESOR PUBLIC DU NIGER 6,50% 2019-2026		/ 10,500	1 941	10 500
TPNE.02	TRESOR PUBLIC DU NIGER 6,50% 2019 - 2026		/ 10,700	1 968	10 700
TPNE.03	TRESOR PUBLIC DU NIGER 6,5% 2020-2027		/ 10,500	95	10 500
TPCI.054	TPCI 5,90% 2020-2030		/		10 100
TPCI.055	TPCI 5,80% 2020-2027		/		10 000
TPCI.056	TPCI 5,90% 2020-2030		/		10 300
TPCI.057	TPCI 5,80% 2020-2027		/		10 000
TPCI.058	TPCI 5,80% 2021-2028		/		9 925
TPCI.059	TPCI 5,90% 2021-2031		/		10 000
TPCI.048	TPCI 5,80% 2020- 2027		/		10 000
TPCI.049	TPCI 5,90% 2020- 2030		/		10 085
TPCI.050	TPCI 5,90% 2020-2030		/		10 000
TPCI.051	TPCI 5,80% 2020-2027		/		10 000
TPCI.052	TPCI 5,90% 2020-2030		/		10 300
TPCI.053	TPCI 5,80% 2020-2027		/		10 000
TPCI.042	TPCI 5,90% 2020-2030		/ 10,300	2	10 300
TPCI.043	TPCI 5,90% 2020 - 2030		/ 10,500	990	10 000
TPCI.044	TPCI 5,80% 2020 - 2027		/		10 000
TPCI.045	TPCI 5,80% 2020 -2027		/		10 000
TPCI.046	TPCI 5,90% 2020 - 2030		/		10 300
TPCI.047	TPCI 5,80% 2020 - 2027		/		10 000
TPCI.036	TPCI 5,75% 2019- 2026		/		10 000
TPCI.037	TPCI 5,80% 2019-2026		/ 10,000	15	10 000
TPCI.038	TPCI 5,75% 2019-2026		/		10 000
TPCI.039	TPCI 5,75% 2019 - 2026		/ 10,500	1 500	10 500
TPCI.040	TPCI 5,75% 2019-2026		/		10 000
TPCI.041	TPCI 5,80% 2020-2027		/		10 700
TPCI.030	TPCI 5,95% 2018-2025		/		9 000
TPCI.031	TPCI 5,75% 2019 - 2026		/		10 000
TPCI.032	TPCI 2,23% 2019-2026		/		10 000
TPCI.033	TPCI 5.75% 2019-2026		/ 10,400	1 910	10 400
TPCI.034	TPCI 6% 2019-2029		/ 10,000	75	10 000
TPCI.035	TPCI 5,75% 2019 -2026		/ 10,200	2	10 200
TPCI.024	TPCI 6.25% 2017-2029		/		10 500
TPCI.025	TPCI 5,95% 2017-2024 A		/		10 000

jeudi 22 juillet 2021

TPCI.O26	TPCI 5,95% 2017-2024 B			/			10 100
TPCI.O27	TPCI 6% 2017-2025			/			10 000
TPCI.O28	TPCI 6% 2018 - 2026			/	10,000	62	10 500
TPCI.O29	TPCI 6% 2018-2026			/			10 000
TPCI.O18	TPCI 5.85% 2014-2021			/			10 000
TPCI.O19	TPCI 5.99% 2015-2025			/			10 000
TPCI.O20	TPCI 5.85% 2015-2022			/	10,000	15	10 000
TPCI.O21	TPCI 6% 2016-2028			/	10,000	78	9 999
TPCI.O22	TPCI 5.90% 2016 - 2026			/			10 000
TPCI.O23	TPCI 5.90% 2016-2026			/			10 000
TPBF.O9	TPBF 6,50% 2019 - 2027			/	10,000	40	10 500
TPBJ.O1	TPBJ 6.50% 2017-2027			/			10 300
TPBJ.O2	TPBJ 6.50% 2018-2025			/			10 500
TPBJ.O3	TPBJ 6,50% 2020-2028	239	10,001	/			10 000
TPCI.O16	TPCI 6.55% 2014-2022			/			10 000
TPCI.O17	TPCI 3% 2014-2024			/			10 000
TPBF.O12	TPBF 6.50% 2021-2031			/	10,200	1 450	10 100
TPBF.O4	TPBF 6.50% 2017-2027			/			10 000
TPBF.O5	TPBF 6,50% 2017-2024			/	10,000	175	10 500
TPBF.O6	TPBF 6.50% 2018-2025	832	10,000	/	10,500	993	10 500
TPBF.O7	TPBF 6,50% 2018- 2025			/	10,000	2	10 000
TPBF.O8	TPBF 6,50% 2019-2027			/			10 000
EOM.O7	ETAT DU MALI 6.50% 2021-2031	175	10,000	/	10,100	1 450	10 000
EOS.O5	ETAT SENEGAL 6.50% 2013-2023			/			10 000
EOS.O6	ETAT SENEGAL 6.50% 2014-2021			/			1 030
EOS.O7	ETAT SENEGAL 6.30% 2015-2025			/			10 500
TPBF.O10	TPBF 6,50% 2020 - 2028			/	10,000	50	10 000
TPBF.O11	TPBF 6,50 % 2020-2028			/	10,000	10	10 000
BIDC.O4	BIDC-EBID 6.10% 2017-2027			/			7 500
BIDC.O5	BIDC-EBID 6,40% 2019-2026			/	10,500	2 979	10 500
BIDC.O6	BIDC-EBID 6,50 % 2021-2028			/			10 000
BOAD.O12	BOAD 5.95% 2014-2021			/			10 000
CRRH.O1	CRRH-UEMOA 6.10% 2012-2022			/			9 925
CRRH.O2	CRRH-UEMOA 6.10% 2012-2024			/			10 000
CRRH.O9	CRRH-UEMOA 6.05% 2018-2033			/			8 333
CRRH.O3	CRRH-UEMOA 6% 2013-2023			/			10 000
CRRH.O4	CRRH-UEMOA 6% 2014-2024			/			9 975
CRRH.O5	CRRH-UEMOA 5.85% 2015-2025			/			10 000
CRRH.O6	CRRH-UEMOA 5.85% 2016-2026			/			10 000
CRRH.O7	CRRH-UEMOA 5.95% 2017-2029			/			7 083
CRRH.O8	CRRH-UEMOA 5.95% 2018-2030			/			7 898

SUKUK ET TITRES ASSIMILES

Symbole	Titre	Quantité résiduelle à l'achat	Cours Achat / Vente	Quantité résiduelle à la vente	Cours de Référence
SUKCI.S2	SUKUK CI 5.75% 2016-2023		/		10 400
SUKSN.S2	SUKUK SN 6% 2016-2026	423	10,000	/	10 400
SUKTG.S1	SUKUK TG 6.5% 2016-2026		/		10 300

CALENDRIER DES ASSEMBLEES GENERALES

ANNEE : 2021

Société	Nature	Date	Heure	Lieu
SERVAIR ABIDJAN CI	Ordinaire	27/07/2021	11:00:00	Salle JEWELS de la CGECI sise à la Maison de l'Entreprise au Plateau
TOTAL SENEGAL S.A.	Mixte	30/06/2021	17:00:00	Lamantin Beach Hôtel et par VISIOCONFERENCE
BERNABE CI	Ordinaire	28/06/2021	10:00:00	Salle de conférence du Radisson Blu Hôtel situé près de l'Aéroport d'Abidjan
UNIWAX CI	Ordinaire	25/06/2021	09:00:00	Espace Latrille Events, sis à Abidjan Commune de Cocody, aux Deux-Plateaux (Carrefour Duncan)
TRACTAFRIC CI	Ordinaire	24/06/2021	10:00:00	Hôtel AZALAI sis Marcory, Bd VGE, en face de Cap Sud, à côté de la banque BGFI
FILTISAC CI	Ordinaire	24/06/2021	11:00:00	Espace Latrille Events, sis à Abidjan Commune de Cocody, aux Deux-Plateaux Boulevard Latrille
BOLLORE TRANSPORT & LOGISTICS	Ordinaire	24/06/2021	10:00:00	Salle Lougah François du palais de la culture sis à Treichville
SAFCA CI	Ordinaire	23/06/2021	10:00:00	Siège de la société, sis à Abidjan, 1, Rue des Carrossiers, Zone 3 C (Face SOCOCE Treichville)
SODECI	Ordinaire	22/06/2021	08:30:00	Visioconférence
TOTAL	Mixte	21/06/2021	10:00:00	Espace Latrille Events, sis à Abidjan Commune de Cocody, aux Deux-Plateaux Boulevard Latrille
CIE CI	Ordinaire	21/06/2021	08:30:00	Visioconférence
PALM CI	Ordinaire	18/06/2021	09:30:00	Visioconférence
ORAGROUP	Mixte	18/06/2021	10:00:00	Hôtel 2 Février, Lomé TOGO
SUCRIVOIRE	Ordinaire	17/06/2021	09:30:00	Visioconférence
BICI CI	Ordinaire	17/06/2021	10:00:00	Auditorium de la Maison des Entreprises (CGECI) sise au Plateau
SOGB	Ordinaire	17/06/2021	11:00:00	Immeuble CRRAE - UEMOA sis à Abidjan Plateau
NEI-CEDA CI	Ordinaire	16/06/2021	10:00:00	Hôtel TIAMA, Abidjan-Plateau
CFAO MOTORS CI	Ordinaire	15/06/2021	09:00:00	Siège social sis à Abidjan Treichville, 117, Boulevard de Marseille
SETAO CI	Ordinaire	15/06/2021	10:00:00	Hôtel TIAMA (salon EBENE), Abidjan-Plateau
SAPH CI	Ordinaire	14/06/2021	09:30:00	Visioconférence
NESTLE CI	Ordinaire	04/06/2021	10:00:00	Visioconférence
AIR LIQUIDE CI	Ordinaire	04/06/2021	09:00:00	Salle de conférence de la CRRAE-UMOA, à Abidjan
SITAB	Ordinaire	03/06/2021	10:00:00	SALLE JEWELS de la CGECI (Plateau)
SMB	Ordinaire	01/06/2021	09:30:00	Angle du Boulevard de la République et de l'Avenue Lamblin
ECOBANK TG	Mixte	27/05/2021	10:30:00	Visioconférence
SOLIBRA	Mixte	21/05/2021	09:00:00	Espace CRISTAL 8, rue du Chevalier de Clieu Zone 4 C « Salle PLATINIUM » ABIDJAN
SGB CI	Mixte	19/05/2021	09:00:00	Espace Latrille Events, sis à Abidjan Commune de Cocody, aux Deux-Plateaux Boulevard Latrille
SIB	Ordinaire	17/05/2021	09:00:00	Maison de l'Entreprise (siège du Patronat Ivoirien), Abidjan-Plateau à l'Angle du Boulevard de la République
SONATEL	Ordinaire	28/04/2021	10:00:00	Visioconférence
ONATEL BF	Ordinaire	27/04/2021	14:00:00	Hôtel SOPATEL SILMANDE, OUAGADOUGOU-BURKINA FASO
UNILEVER CI	Mixte	19/04/2021	08:00:00	Visioconférence
BANK OF AFRICA ML	Mixte	16/04/2021	09:30:00	Siège de la banque
BANK OF AFRICA SN	Ordinaire	16/04/2021	09:30:00	Immeuble Elan II au 2ème Etage, Almadies, Zone 12, Route de Ngor à Dakar
BANK OF AFRICA CI	Ordinaire	15/04/2021	10:00:00	Salle Jewels du Patronat Ivoirien (CGECI) sis à Abidjan Plateau, immeuble MDE
ECOBANK CI	Mixte	08/04/2021	10:00:00	Hôtel Radisson Blu, sis à Abidjan Port Bouët, route de l'aéroport international Felix Houphouët Boigny
BANK OF AFRICA BN	Ordinaire	08/04/2021	10:00:00	Hôtel GOLDEN TULIP à Cotonou
CORIS BANK INTERNATIONAL	Mixte	08/04/2021	09:00:00	Hôtel SOPATEL Silmandé SA, à Ouagadougou
BANK OF AFRICA NG	Ordinaire	07/04/2021	10:00:00	Centre de Formation de la BOA NIGER (BOA-Siège)
BANK OF AFRICA BF	Mixte	01/04/2021	10:00:00	Salle WANGO de LAICO HOTEL OUAGA 2000
SICABLE	Ordinaire	30/03/2021	10:00:00	L'hôtel TIAMA, à ABIDJAN
BANK OF AFRICA SN	Ordinaire	26/03/2021	09:30:00	Immeuble Elan II au 2ème Etage, Almadies, Zone 12, Route de Ngor à Dakar

L'actualité de la BRVM sur nos plateformes digitales

Infos BRVM

Pour recevoir les informations boursières par SMS, souscrivez :



Côte d'Ivoire : *430#
Bénin : *430*15#



Côte d'Ivoire : #139#
Burkina Faso : *310#



Côte d'Ivoire : *431#
Niger : *512*9#
Togo : *310#

Site web

www.brvm.org



Application Mobile

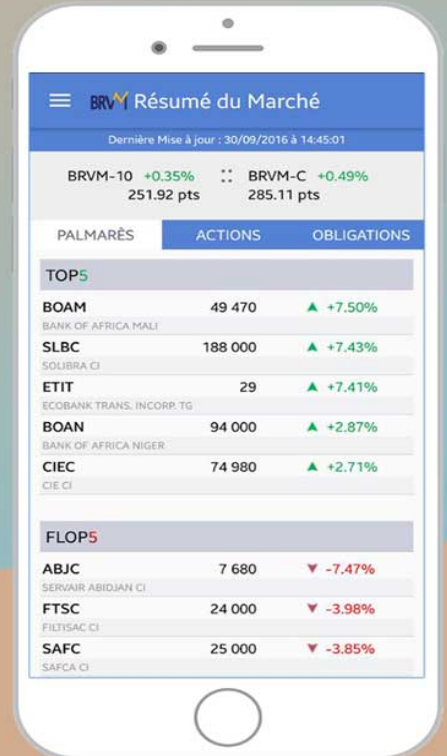

Disponible sur
 Google play

Disponible sur
 App Store

Nous suivre sur :

