

BRVM 10	136,54
Variation Jour	↑ 0,24 %
Variation annuelle	↑ 4,32 %



BULLETIN OFFICIEL DE LA COTE

N° 143

mercredi 28 juillet 2021

Site : www.brvm.org

BRVM Composite	168,07
Variation Jour	↑ 0,24 %
Variation annuelle	↑ 15,62 %

Evolution des indices

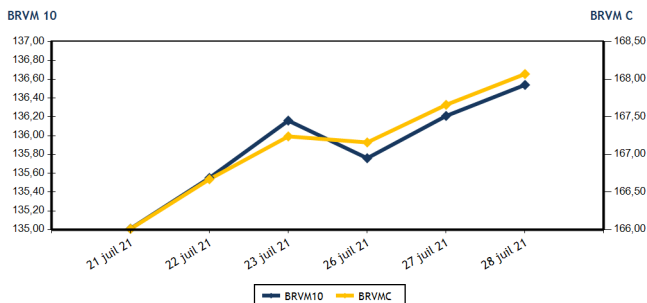

Volumes et valeurs transigés

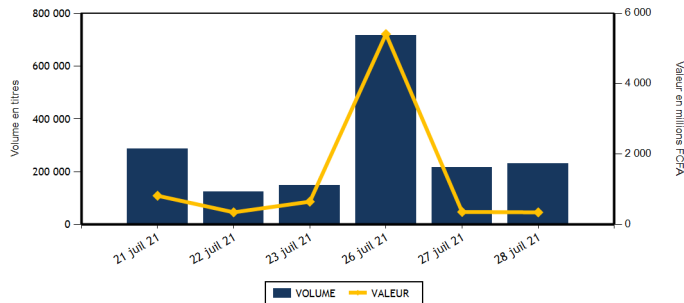

Actions	Niveau	Evol. Jour
Capitalisation boursière (FCFA)(Actions & Droits)	5 057 990 973 116	0,24 %
Volume échangé (Actions & Droits)	155 598	-26,84 %
Valeur transigée (FCFA) (Actions & Droits)	264 732 314	-17,83 %
Nombre de titres transigés	41	-4,65 %
Nombre de titres en hausse	15	-16,67 %
Nombre de titres en baisse	12	-14,29 %
Nombre de titres inchangés	14	27,27 %

Obligations	Niveau	Evol. Jour
Capitalisation boursière (FCFA)	6 811 604 835 031	0,06 %
Volume échangé	75 404	2 225,13 %
Valeur transigée (FCFA)	78 660 883	142,52 %
Nombre de titres transigés	9	80,00 %
Nombre de titres en hausse	2	
Nombre de titres en baisse	0	
Nombre de titres inchangés	7	40,00 %

PLUS FORTES HAUSES

Titres	Cours	Evol. Jour	Evol. annuelle
FILTISAC CI (FTSC)	1 940	7,48 %	20,50 %
NESTLE CI (NTLC)	3 690	7,42 %	1 053,13 %
TOTAL SN (TTLS)	1 845	6,96 %	2,50 %
TRACTAFRIC MOTORS CI (PRSC)	2 795	6,88 %	27,33 %
VIVO ENERGY CI (SHEC)	745	6,43 %	24,17 %

PLUS FORTES BAISES

Titres	Cours	Evol. Jour	Evol. annuelle
SODE CI (SDCC)	4 000	-6,98 %	33,78 %
CROWN SIEM CI (SEMC)	520	-6,31 %	160,00 %
SITAB CI (STBC)	3 610	-3,35 %	581,13 %
NEI-CEDA CI (NEIC)	370	-2,63 %	60,87 %
SAFCA CI (SAFC)	885	-1,67 %	216,07 %

INDICES SECTORIELS

Base = 100 au 14 juin 1999	Nombre de sociétés	Valeur	Evol. Jour	Evol. annuelle	Volume	Valeur	PER moyen
BRVM - INDUSTRIE	12	78,85	-0,87 %	117,52 %	25 549	20 196 520	17,15
BRVM - SERVICES PUBLICS	4	447,52	-0,21 %	9,03 %	26 007	117 222 345	7,32
BRVM - FINANCES	15	60,91	0,59 %	1,53 %	83 859	94 839 909	12,25
BRVM - TRANSPORT	2	446,71	5,94 %	17,96 %	735	1 331 980	7,42
BRVM - AGRICULTURE	5	167,54	0,55 %	93,60 %	12 972	24 560 220	11,15
BRVM - DISTRIBUTION	7	299,99	0,38 %	32,49 %	5 960	6 227 630	18,62
BRVM - AUTRES SECTEURS	1	845,21	-0,72 %	144,64 %	516	353 710	3,97
BRVM - PETITES CAPITALISATIONS	-	-	-	-	-	-	-

Indicateurs	1er et 2è Comp.	BRVM PC
PER moyen du marché	10,59	
Taux de rendement moyen du marché	7,76	
Taux de rentabilité moyen du marché	9,30	
Nombre de sociétés cotées	46	
Nombre de lignes obligataires	93	
Volume moyen annuel par séance	220 977,00	
Valeur moyenne annuelle par séance	1 290 201 039,96	

Indicateurs	1er et 2è Comp.	BRVM PC
Ratio moyen de liquidité	1,63	
Ratio moyen de satisfaction	36,00	
Ratio moyen de tendance	2 215,28	
Ratio moyen de couverture	4,51	
Taux de rotation moyen du marché	0,01	
Prime de risque du marché	3,54	
Nombre de SGI participantes	26	

Définitions

Volume moyen annuel par séance = Valeur annuel échangé / nombre de séances
 Valeur moyenne annuelle par séance = Valeur annuelle échangée / nombre de séances
 Ratio moyen de liquidité = Moyenne des ratios de liquidité (Titres échangés / Volume des ordres de vente)
 Ratio moyen de satisfaction = Moyenne des ratios de satisfaction (Titres échangés / Volume des ordres d'achat)
 Ratio moyen de tendance = Moyenne des ratios de tendance (Volume des ordres d'achat / Volume des ordres de vente)
 Ratio moyen de couverture = Moyenne des ratios de couverture (Volume des ordres de vente / Volume des ordres d'achat)

Taux moyen de rotation = moyenne des taux de rotation des actions cotées (volume transigé / capi flottante)
 PER moyen du marché = moyenne des PER des actions cotées ayant un PER positif
 Taux de rendement moyen = moyenne des taux de rendement des actions cotées ayant distribué un dividende
 Taux de rentabilité moyen = moyenne des taux de rentabilité des actions cotées
 Prime de risque du marché = (1 / le PER moyen du marché) - le taux de référence actuel des emprunts d'Etat



MARCHE DES ACTIONS

Symbole	Titre	Cours Précédent	Cours du jour		Variation jour	Séance de cotation		Cours Référence	Variation de l'année précédente	Dernier dividende payé		Rdt. Net	PER
			Ouv.	Clôt.		Volume	Valeur			Montant net	Date		
SECTEUR - INDUSTRIE			78,85	points	↓ -0,87 %								
CABC	SICABLE CI	(d) 1 375	1 380	1 445	5,09 %	3 304	4 652 090	1 315	43,07 %	133,00	2-août-21	9,20 %	7,33
FTSC	FILTISAC CI	1 805	1 940	1 940	7,48 %	1 128	2 188 320	1 940	20,50 %	235,00	30-juil.-21	12,11 %	7,70
NEIC	NEI-CEDA CI	380	380	370	-2,63 %	3 332	1 246 780	370	60,87 %	9,00	28-juin-01		5,90
NTLC	NESTLE CI	3 795	3 690	3 690	-2,77 %	76	280 440	3 690	1 053,13 %	363,67	30-juil.-21	9,86 %	3,90
SEMC	CROWN SIEM CI	555	595	520	-6,31 %	12 422	6 840 305	520	160,00 %	16,92	29-sept.-17		18,97
SIVC	AIR LIQUIDE CI	470	470	465	-1,06 %	4 149	1 934 905	465	151,35 %	63,00	29-sept.-17		
SLBC	SOLIBRA CI	91 805	NC	NC	0,00 %			91 805	80,36 %	1 368,00	6-juin-19		8,63
SMBC	SMB CI	6 500	6 600	6 800	4,62 %	70	469 000	6 800	120,78 %	810,00	15-juil.-21	11,91 %	5,64
STBC	SITAB CI	3 735	3 610	3 610	-3,35 %	450	1 624 500	3 610	581,13 %	436,12	2-juil.-21	12,08 %	7,59
TTRC	TRITURAF CI-Ste en Liquidation	490	SP	SP	0,00 %			490	0,00 %	1 440,00	19-juil.-02		
UNLC	UNILEVER CI	4 550	NC	NC	0,00 %			4 550	9,24 %	1 233,00	9-juil.-12		
UNXC	UNIWAX CI	1 580	1 580	1 580	0,00 %	618	960 180	1 580	58,00 %	18,00	16-juil.-21	1,14 %	88,66
TOTAL						25 549	20 196 520						17,15
SECTEUR - SERVICES PUBLICS			447,52	points	↓ -0,21 %								
CIEC	CIE CI	1 700	1 700	1 700	0,00 %	465	790 500	1 700	13,33 %	176,14	14-juil.-21	10,36 %	5,89
ONTBF	ONATEL BF	3 625	3 620	3 625	0,00 %	18 129	65 673 240	3 625	26,53 %	399,56	1-juin-21	11,02 %	7,94
SDCC	SODE CI	4 300	4 300	4 000	-6,98 %	5 448	22 834 420	4 000	33,78 %	337,50	27-juil.-21	8,44 %	8,36
SNTS	SONATEL SN	14 285	14 280	14 275	-0,07 %	1 965	27 924 185	14 275	5,74 %	1 225,00	17-mai-21	8,58 %	7,09
TOTAL						26 007	117 222 345						7,32
SECTEUR - FINANCES			60,91	points	↑ 0,59 %								
BICC	BICI CI	5 770	5 760	5 760	-0,17 %	10	57 600	5 760	-13,77 %	50,00	6-juil.-21	0,87 %	20,55
BOAB	BANK OF AFRICA BN	3 950	3 905	3 990	1,01 %	1 537	6 107 895	3 990	7,98 %	436,00	20-mai-21	10,93 %	6,08
BOABF	BANK OF AFRICA BF	4 000	4 000	4 000	0,00 %	900	3 600 000	4 000	6,67 %	370,00	3-mai-21	9,25 %	5,00
BOAC	BANK OF AFRICA CI	3 700	3 750	3 790	2,43 %	622	2 351 180	3 790	3,13 %	315,00	12-mai-21	8,31 %	5,33
BOAM	BANK OF AFRICA ML	1 500	1 570	1 550	3,33 %	2 206	3 456 880	1 550	37,78 %	271,00	15-mai-19		45,32
BOAN	BANK OF AFRICA NG	3 850	3 850	3 850	0,00 %	440	1 693 550	3 850	10,00 %	429,66	6-mai-21	11,16 %	6,74
BOAS	BANK OF AFRICA SENEGAL	1 950	1 950	1 985	1,79 %	4 557	9 036 925	1 985	32,78 %	161,01	1-juin-21	8,11 %	6,21
CBIBF	CORIS BANK INTERNATIONAL	8 295	8 300	8 295	0,00 %	243	2 016 625	8 295	2,41 %	406,00	6-juil.-21	4,89 %	7,72
ECOC	ECOBANK COTE D'IVOIRE	3 545	3 550	3 590	1,27 %	659	2 343 010	3 590	-7,83 %	294,30	6-mai-21	8,20 %	6,58
ETIT	ECOBANK TRANS. INCORP. TG	13	13	13	0,00 %	56 803	738 439	13	0,00 %	1,21	28-avr.-17		4,35
NSBC	NSIA BANQUE COTE D'IVOIRE	4 790	4 790	4 995	4,28 %	218	1 059 375	4 995	-16,75 %	77,69	27-juil.-20	1,56 %	17,16
ORGT	ORAGROUP TOGO	3 990	3 990	3 990	0,00 %	6 119	23 271 200	3 990	-3,86 %	59,52	17-juil.-20	1,49 %	29,34
SAFC	SAFCA CI	900	890	885	-1,67 %	264	234 940	885	216,07 %	23,04	29-juil.-11		
SGBC	SOCIETE GENERALE COTE D'IVOIRE	8 600	8 550	8 600	0,00 %	1 472	12 691 470	8 600	6,24 %	368,30	30-juin-21	4,28 %	5,52
SIBC	SOCIETE IVOIRIENNE DE BANQUE	3 345	3 325	3 350	0,15 %	7 809	26 180 820	3 350	24,07 %	360,00	23-juil.-21	10,75 %	5,54
TOTAL						83 859	94 839 909						12,25
SECTEUR - TRANSPORT			446,71	points	↑ 5,94 %								
SDSC	BOLLORE	1 730	1 800	1 835	6,07 %	735	1 331 980	1 835	18,39 %	100,00	18-déc.-20	5,45 %	7,42
SVOC	MOVIS CI	2 395	SP	SP	0,00 %			2 395	0,00 %	270,00	5-juil.-99		

TOTAL	735	1 331 980	7,42
-------	-----	-----------	------

MARCHE DES ACTIONS

Symbole	Titre	Cours Précédent	Cours du jour		Variation jour	Séance de cotation		Cours Référence	Variation de l'année précédente	Dernier dividende payé		Rdt. Net	PER
			Ouv.	Clôt.		Volume	Valeur			Montant net	Date		
SECTEUR - AGRICULTURE		167,54	points		↑	0,55 %							
PALC	PALM CI	4 395	NC	NC	0,00 %			4 395	95,33 %	253,47	24-sept.-18		19,29
SCRC	SUCRIVOIRE	1 175	1 155	1 175	0,00 %	9 003	10 474 800	1 175	135,00 %	72,00	28-sept.-18		12,88
SICC	SICOR CI	3 450	3 455	3 450	0,00 %	274	945 310	3 450	180,49 %	1 919,00	25-sept.-00		2,09
SOGC	SOGB CI	3 600	3 700	3 600	0,00 %	3 613	12 869 500	3 600	53,19 %	250,00	15-juil.-21	6,94 %	10,16
SPHC	SAPH CI	3 250	3 300	3 305	1,69 %	82	270 610	3 305	136,07 %	78,00	27-sept.-18		11,31
TOTAL						12 972	24 560 220						11,15
SECTEUR - DISTRIBUTION		299,99	points		↑	0,38 %							
ABJC	SERVAIR ABIDJAN CI	1 250	1 250	1 255	0,40 %	1 499	1 874 095	1 255	1,21 %	164,96	30-sept.-19		
BNBC	BERNABE CI	1 800	1 935	1 810	0,56 %	328	606 180	1 810	201,67 %	45,00	19-juil.-19		19,03
CFAC	CFAO MOTORS CI	725	675	725	0,00 %	1 954	1 344 900	725	101,39 %	22,15	15-juil.-21	3,06 %	34,79
PRSC	TRACTAFRIC MOTORS CI	2 615	2 795	2 795	6,88 %	20	55 900	2 795	27,33 %	159,30	1-sept.-20	5,70 %	15,36
SHEC	VIVO ENERGY CI	700	750	745	6,43 %	1 441	1 062 395	745	24,17 %	63,90	26-nov.-20	8,58 %	
TTLC	TOTAL CI	1 700	1 700	1 700	0,00 %	260	439 000	1 700	6,92 %	113,51	25-sept.-20	6,68 %	14,00
TTLS	TOTAL SN	1 725	1 850	1 845	6,96 %	458	845 160	1 845	2,50 %	223,60	30-juil.-21	12,12 %	9,91
TOTAL						5 960	6 227 630						18,62
AUTRES SECTEURS		845,21	points		↓	-0,72 %							
STAC	SETAO CI	690	685	685	-0,72 %	516	353 710	685	144,64 %	66,15	16-juil.-21	9,66 %	3,97
TOTAL						516	353 710						3,97
TOTAL - Marché des actions						155 598	264 732 314						

MARCHE DES DROITS

Symbole	Titre	Cours Précédent	Cours du jour		Variation jour	Séance de cotation		Cours Référence	Variation depuis l'origine	Parité	Periode de négociation	
			Ouv.	Clôt.		Volume	Valeur				Début	fin
TOTAL												
TOTAL - Marché des droits												

TROISIEME COMPARTIMENT - BRVM PETITES CAPITALISATIONS

Symbole	Titre	Cours Précédent	Cours du jour		Variation jour	Séance de cotation		Cours Référence	Variation depuis l'origine
			Ouv.	Clôt.		Volume	Valeur		
TOTAL									
TOTAL - 3ème Compartiment - BRVM PC									

Légende:
 (-) Variation depuis son introduction le 16 avril 2019
 Cours du jour: Ouv.: Ouverture Clôt.: Clôture Moy.: Moyen
 Mentions : NC: Non Coté Ex-c: Ex-coupon Ex-d: Ex-droit SP: Suspendu Val-T: Valeur Théorique
 PER = Cours / BNPA selon les données disponibles Rdt. Net: Rendement net (DNPA / Cours)
 Comp.: 1 - Premier Compartiment 2 - Second Compartiment 3 - Compartiment de croissance
 Ratio de liquidité = Titres échangés / Volume des ordres de vente
 : Progression de l'indice sectoriel : Stabilité de l'indice sectoriel : Recul de l'indice sectorie

MARCHE DES OBLIGATIONS

Symbole	Titre	Valeur nominale	Cours Précédent	Cours du jour	Cours Référence	Séance de cotation		Coupon couru	Coupon d'intérêt		Type Amort	
						Volume	Valeur	Période	Montant net	Eché.		
OBLIGATIONS D'ETAT												
EOM.01	ETAT DU MALI 6.20% 2016-2023	3 332	3 332	NC	3 332			37,35	A	206,58	23-mai-22	ACD
EOM.02	Etat du Mali 6.50% 2017-2024	6 000	6 000	NC	6 000			105,78	A	390,00	20-avr.-22	AC
EOM.03	ETAT DU MALI 6,50 % 2018-2025	10 000	9 800	NC	9 800			527,12	A	650,00	5-oct.-21	AC
EOM.04	ETAT DU MALI 6,50% 2019-2027	10 000	10 000	NC	10 000			28,49	A	650,00	12-juil.-22	AC
EOM.05	ETAT DU MALI 6,50% 2020-2028	10 000	10 000	NC	10 000			219,04	A	650,00	27-mars-22	ACD
EOM.06	ETAT DU MALI 6,50% 2020-2027	10 000	10 500	NC	10 500			427,40	A	650,00	30-nov.-21	AC
EOM.07	ETAT DU MALI 6.50% 2021-2031	10 000	10 000	10 100	10 100	36	361 000	183,42	A	650,00	16-avr.-22	AC
EOS.05	ETAT SENEGAL 6.50% 2013-2023	10 000	10 000	NC	10 000			323,20	S	325,00	29-juil.-21	ACD
EOS.06	ETAT SENEGAL 6.50% 2014-2021	1 000	1 030	1 030	1 030	75 005	75 005 150	10,95	S	32,50	27-nov.-21	ACD
EOS.07	ETAT SENEGAL 6.30% 2015-2025	10 000	10 500	NC	10 500			110,47	S	317,59	25-nov.-21	ACD
TPBF.O10	TPBF 6,50% 2020 - 2028	10 000	10 000	NC	10 000			229,62	S	325,00	20-sept.-21	ACD
TPBF.O11	TPBF 6,50 % 2020-2028	10 000	10 000	NC	10 000			33,56	S	325,00	9-janv.-22	ACD
TPBF.O12	TPBF 6.50% 2021-2031	10 000	10 100	NC	10 100			225,69	S	325,00	21-sept.-21	ACD
TPBF.O4	TPBF 6.50% 2017-2027	10 000	10 000	NC	10 000			316,99	S	322,33	31-juil.-21	ACD
TPBF.O5	TPBF 6,50% 2017-2024	10 000	10 500	NC	10 500			51,50	S	325,00	29-déc.-21	ACD
TPBF.O6	TPBF 6.50% 2018-2025	10 000	10 500	NC	10 500			94,38	S	325,89	5-déc.-21	ACD
TPBF.O7	TPBF 6,50% 2018- 2025	10 000	10 000	NC	10 000			130,71	S	325,00	15-nov.-21	AC
TPBF.O8	TPBF 6,50% 2019-2027	10 000	10 000	NC	10 000			147,81	S	327,67	6-nov.-21	ACD
TPBF.O9	TPBF 6,50% 2019 - 2027	10 000	10 500	NC	10 500			197,13	S	325,00	8-oct.-21	ACD
TPBJ.O1	TPBJ 6.50% 2017-2027	10 000	10 300	NC	10 300			199,45	A	650,00	7-avr.-22	ACD
TPBJ.O2	TPBJ 6.50% 2018-2025	10 000	10 500	NC	10 500			105,98	S	325,00	29-nov.-21	ACD
TPBJ.O3	TPBJ 6,50% 2020-2028	10 000	10 000	NC	10 000			600,14	A	650,00	25-août-21	AC
TPCI.O16	TPCI 6.55% 2014-2022	10 000	10 000	NC	10 000			123,82	A	655,00	20-mai-22	ACD
TPCI.O17	TPCI 3% 2014-2024	10 000	10 000	NC	10 000			31,97	S	150,00	19-déc.-21	ACD
TPCI.O18	TPCI 5.85% 2014-2021	10 000	10 000	NC	10 000			62,34	S	292,50	19-déc.-21	ACD
TPCI.O19	TPCI 5.99% 2015-2025	10 000	10 000	NC	10 000			123,08	A	599,00	14-mai-22	ACD
TPCI.O20	TPCI 5.85% 2015-2022	10 000	10 000	NC	10 000			182,21	S	292,50	5-oct.-21	ACD
TPCI.O21	TPCI 6% 2016-2028	10 000	9 999	NC	9 999			182,47	A	600,00	8-avr.-22	ACD
TPCI.O22	TPCI 5.90% 2016 - 2026	10 000	10 000	NC	10 000			69,51	A	590,00	15-juin-22	ACD
TPCI.O23	TPCI 5.90% 2016-2026	10 000	10 000	NC	10 000			408,96	A	590,00	17-nov.-21	ACD
TPCI.O24	TPCI 6.25% 2017-2029	10 000	10 500	NC	10 500			203,21	S	312,50	30-sept.-21	ACD
TPCI.O25	TPCI 5,95% 2017-2024 A	10 000	10 000	NC	10 000			154,44	S	297,50	24-oct.-21	ACD
TPCI.O26	TPCI 5,95% 2017-2024 B	10 000	10 100	NC	10 100			127,73	S	297,50	10-nov.-21	ACD
TPCI.O27	TPCI 6% 2017-2025	10 000	10 000	NC	10 000			47,54	S	300,00	29-déc.-21	ACD
TPCI.O28	TPCI 6% 2018 - 2026	10 000	10 500	NC	10 500			591,78	A	600,00	2-août-21	ACD
TPCI.O29	TPCI 6% 2018-2026	10 000	10 000	NC	10 000			463,56	A	600,00	19-oct.-21	ACD
TPCI.O30	TPCI 5,95% 2018-2025	9 000	9 000	NC	9 000			66,02	S	268,48	13-déc.-21	ACD
TPCI.O31	TPCI 5,75% 2019 - 2026	10 000	10 000	NC	10 000			59,86	A	575,00	20-juin-22	ACD
TPCI.O32	TPCI 2,23% 2019-2026	10 000		NC				69,65	A	669,00	20-juin-22	ACD
TPCI.O33	TPCI 5.75% 2019-2026	10 000	10 400	NC	10 400			204,79	A	575,00	20-mars-22	ACD
TPCI.O34	TPCI 6% 2019-2029	10 000	10 000	NC	10 000			213,70	A	600,00	20-mars-22	ACD
TPCI.O35	TPCI 5,75% 2019 -2026	10 000	10 200	NC	10 200			26,78	A	575,00	11-juil.-22	ACD
TPCI.O36	TPCI 5,75% 2019- 2026	10 000	10 000	NC	10 000			537,19	A	575,00	21-août-21	ACD
TPCI.O37	TPCI 5,80% 2019-2026	10 000	10 000	NC	10 000			375,01	A	580,00	4-déc.-21	ACD
TPCI.O38	TPCI 5,75% 2019-2026	10 000	10 000	NC	10 000			371,78	A	575,00	4-déc.-21	ACD
TPCI.O39	TPCI 5,75% 2019 - 2026	10 000	10 500	NC	10 500			447,40	A	575,00	17-oct.-21	ACD
TPCI.O40	TPCI 5,75% 2019-2026	10 000	10 000	NC	10 000			313,49	A	575,00	10-janv.-22	ACD
TPCI.O41	TPCI 5,80% 2020-2027	10 000	10 700	NC	10 700			238,36	A	580,00	28-févr.-22	ACD
TPCI.O42	TPCI 5,90% 2020-2030	10 000	10 300	NC	10 300			242,47	A	590,00	28-févr.-22	ACD
TPCI.O43	TPCI 5,90% 2020 - 2030	10 000	10 000	10 500	10 500	10	105 000	155,18	A	590,00	23-avr.-22	ACD
TPCI.O44	TPCI 5,80% 2020 - 2027	10 000	10 000	NC	10 000			152,55	A	580,00	23-avr.-22	ACD
TPCI.O45	TPCI 5,80% 2020 -2027	10 000	10 000	NC	10 000			66,74	A	580,00	16-juin-22	ACD
TPCI.O46	TPCI 5,90% 2020 - 2030	10 000	10 300	NC	10 300			67,89	A	590,00	16-juin-22	ACD
TPCI.O47	TPCI 5,80% 2020 - 2027	10 000	10 000	NC	10 000			66,74	A	580,00	16-juin-22	ACD
TPCI.O48	TPCI 5,80% 2020- 2027	10 000	10 000	NC	10 000			578,41	A	580,00	29-juil.-21	ACD
TPCI.O49	TPCI 5,90% 2020- 2030	10 000	10 085	NC	10 085			588,38	A	590,00	29-juil.-21	ACD
TPCI.O50	TPCI 5,90% 2020-2030	10 000	10 000	NC	10 000			539,89	A	590,00	28-août-21	ACD
TPCI.O51	TPCI 5,80% 2020-2027	10 000	10 000	NC	10 000			475,12	A	580,00	2-oct.-21	ACD
TPCI.O52	TPCI 5,90% 2020-2030	10 000	10 300	NC	10 300			483,32	A	590,00	2-oct.-21	ACD
TPCI.O53	TPCI 5,80% 2020-2027	10 000	10 000	NC	10 000			433,81	A	580,00	28-oct.-21	ACD

mercredi 28 juillet 2021

TPCI.O54	TPCI 5,90% 2020-2030	10 000	10 100	NC	10 100			441,29	A	590,00	28-oct.-21	ACD
TPCI.O55	TPCI 5,80% 2020-2027	10 000	10 000	NC	10 000			343,23	A	580,00	24-déc.-21	ACD
TPCI.O56	TPCI 5,90% 2020-2030	10 000	10 300	NC	10 300			349,15	A	590,00	24-déc.-21	ACD
TPCI.O57	TPCI 5,80% 2020-2027	10 000	10 000	NC	10 000			397,26	A	580,00	20-nov.-21	ACD
TPCI.O58	TPCI 5,80% 2021-2028	10 000	9 925	NC	9 925			224,05	A	580,00	9-mars-22	ACD
TPCI.O59	TPCI 5,90% 2021-2031	10 000	10 000	NC	10 000			227,92	A	590,00	9-mars-22	ACD
TPCI.O60	TPCI 5,80% 2021-2028	10 000	10 000	NC	10 000			120,77	A	580,00	13-mai-22	ACD
TPCI.O61	TPCI 5,90% 2021-2031	10 000	10 000	NC	10 000			122,85	A	590,00	13-mai-22	ACD
TPNE.O1	TRESOR PUBLIC DU NIGER 6,50% 2019-2026	10 000	10 500	10 500	10 500	103	1 030 500	217,26	A	650,00	28-mars-22	ACD
TPNE.O2	TRESOR PUBLIC DU NIGER 6,50% 2019 - 2026	10 000	10 700	10 700	10 700	32	320 700	642,88	A	650,00	1-août-21	ACD
TPNE.O3	TRESOR PUBLIC DU NIGER 6,5% 2020-2027	10 000	10 500	10 500	10 500	32	320 500	644,66	A	650,00	31-juil.-21	ACD
TOTAL						75 218	77 142 850					

OBLIGATIONS REGIONALES

BIDC.O4	BIDC-EBID 6.10% 2017-2027	7 500	7 500	7 500	7 500	111	832 500	52,64	A	457,50	16-juin-22	ACD
BIDC.O5	BIDC-EBID 6,40% 2019-2026	10 000	10 500	NC	10 500			27,83	S	320,00	12-janv.-22	ACD
BIDC.O6	BIDC-EBID 6,50 % 2021-2028	10 000	10 000	NC	10 000			250,82	S	650,00	18-nov.-21	ACD
BOAD.O12	BOAD 5.95% 2014-2021	10 000	10 000	NC	10 000			348,85	A	595,00	26-déc.-21	ACD
CRRH.O1	CRRH-UEMOA 6.10% 2012-2022	10 000	9 925	NC	9 925			278,04	S	305,00	13-août-21	AC
CRRH.O2	CRRH-UEMOA 6.10% 2012-2024	10 000	10 000	NC	10 000			9,19	S	305,00	17-juil.-22	AC
CRRH.O3	CRRH-UEMOA 6% 2013-2023	10 000	10 000	NC	10 000			152,46	S	300,00	26-oct.-21	AC
CRRH.O4	CRRH-UEMOA 6% 2014-2024	10 000	9 975	NC	9 975			45,90	S	300,00	30-déc.-21	AC
CRRH.O5	CRRH-UEMOA 5.85% 2015-2025	10 000	10 000	NC	10 000			37,84	S	290,10	4-janv.-22	AC
CRRH.O6	CRRH-UEMOA 5.85% 2016-2026	10 000	10 000	NC	10 000			39,74	S	292,50	3-janv.-22	ACD
CRRH.O7	CRRH-UEMOA 5.95% 2017-2029	7 083	7 083	NC	7 083			87,31	S	223,13	17-nov.-21	AC
CRRH.O8	CRRH-UEMOA 5.95% 2018-2030	7 917	7 898	NC	7 897,67			47,62	S	235,52	21-déc.-21	AC
CRRH.O9	CRRH-UEMOA 6.05% 2018-2033	8 333	8 333	NC	8 333			50,97	S	252,08	21-déc.-21	AC
TOTAL						111	832 500					

OBLIGATIONS PRIVEES

BHNS.O1	DIASPORA BONDS BHS 6,25% 2019-	10 000	10 400	NC	10 400			30,32	S	309,93	10-janv.-22	ACD
FNSBC.O1	FCTC NSIA BANQUE 7 % 2020-2025	8 333	8 333	8 333	8 333,33	40	333 333	69,59	T	152,44	16-sept.-21	ACD
PADS.O3	PAD 6,60% 2020-2027	10 000	10 000	NC	10 000			180,33	S	330,00	19-oct.-21	ACD
SIFC.O1	SIFCA 6.90% 2013-2021	10 000	10 000	NC	10 000			655,82	A	676,20	8-août-21	ACD
SNLC.O1	SENELEC 6,50% 2018-2025	8 000	8 400	NC	8 400			173,80	S	260,00	27-sept.-21	AC
SNTS.O2	SONATEL 6,50% 2020-2027	10 000	10 000	10 000	10 000	35	352 200	20,09	S	308,11	16-janv.-22	ACD
TOTAL						75	685 533					

SUKUK ET TITRES ASSIMILES

SUKCI.S2	SUKUK CI 5.75% 2016-2023	10 000	10 400	NC	10 400			228,40	S	293,89	7-sept.-21	ACD
SUKSN.S2	SUKUK SN 6% 2016-2026	10 000	10 400	NC	10 400			3,33	S	306,67	26-janv.-22	ACD
SUKTG.S1	SUKUK TG 6.5% 2016-2026	10 000	10 300	NC	10 300			330,77	S	371,86	17-août-21	ACD
TOTAL						0	0					

TOTAL - Marché des obligations

75 404 78 660 883

Légende :
 (##) (*) Ex-Coupon couru (##) Cours de référence amorti / Coupon couru Ex-c (##) Ex-marge de profits
 Cours du jour: Ouv.: Ouverture Clôt.: Clôture Moy.: Moyen
 Type Amort: Type d'Amortissement IF: In Fine AC: Amortissement Constant AD: Amortissement Dégressif ACD: Amortissement Constant Différé
 Période: Périodicité de paiement des coupons A: Annuelle S: Semestrielle T: Trimestrielle
 Eché.: Échéance de paiement des intérêts
 Mentions: NC: Non Coté Ex-c: Ex-coupon ou Ex-droit SP: Suspendu

INFORMATIONS

OPERATIONS EN COURS

Emetteur	Opération
TPBF	Première cotation - TPBF 6,50% 2021-2031 - Première cotation le 12 août 2021
BOLLORE TRANSPORT & LOGISTICS	Paiement de dividendes de 100 F CFA net par action, le 11/08/2021
SICABLE	Paiement de dividendes de 133 F CFA net par action, le 02/08/2021
SOLIBRA	Paiement de dividendes de 2 736 F CFA net par action, le 03/08/2021
TOTAL SENEGAL S.A.	Paiement de dividendes de 223,6 F CFA net par action, le 30/07/2021
NESTLE CI	Paiement de dividendes de 363,665 F CFA net par action, le 30/07/2021
FILTISAC CI	Paiement de dividendes de 235 F CFA net par action, le 30/07/2021

AVIS

Entité	N°	Nature	Objet
--------	----	--------	-------

COMMUNIQUES

Emetteur	N°	Nature	Objet
----------	----	--------	-------

QUANTITES RESIDUELLES

MARCHE DES ACTIONS

Symbole	Titre	Quantité résiduelle à l'achat	Cours Achat / Vente		Quantité résiduelle à la vente	Cours de Référence
ABJC	SERVAIR ABIDJAN CI	47	1,255	/		1 255
BICC	BICI CI	2	5,600	/ 5,760	3 901	5 760
BNBC	BERNABE CI	222	1,810	/ 1,935	10	1 810
BOAB	BANK OF AFRICA BN	200	3,910	/ 3,990	504	3 990
BOABF	BANK OF AFRICA BF	1 755	4,000	/ 4,150	100	4 000
BOAC	BANK OF AFRICA CI	300	3,750	/ 3,790	58	3 790
BOAM	BANK OF AFRICA ML	1 001	1,550	/ 1,600	2 521	1 550
BOAN	BANK OF AFRICA NG	1 045	3,805	/ 3,850	571	3 850
BOAS	BANK OF AFRICA SENEGAL	6	1,985	/ 1,995	3 005	1 985
CABC	SICABLE CI	827	1,385	/ 1,475	500	1 445
CBIBF	CORIS BANK INTERNATIONAL	7	8,295	/ 8,300	1 463	8 295
CFAC	CFAO MOTORS CI	65	700	/ 725	326	725
CIEC	CIE CI	123	1,695	/ 1,700	945	1 700
ECOC	ECOBANK COTE D'IVOIRE	25	3,580	/ 3,590	480	3 590
ETIT	ECOBANK TRANS. INCORP. TG		/	Marché	12 485 980	13
FTSC	FILTISAC CI	300	1,900	/ 1,940	2 771	1 940
NEIC	NEI-CEDA CI	991	370	/ 390	2 002	370
NSBC	NSIA BANQUE COTE D'IVOIRE	661	4,790	/ 4,995	69	4 995
N TLC	NESTLE CI	5	3,650	/ 3,690	27	3 690
ONTBF	ONATEL BF	64	3,620	/ 3,625	1 209	3 625
ORGT	ORAGROUP TOGO	133	3,750	/ 3,985	43	3 990
PALC	PALM CI	2	4,395	/ 4,400	3 291	4 395
PRSC	TRACTAFRIC MOTORS CI	710	2,615	/ 2,795	49	2 795
SAFC	SAFCA CI		/	Marché	526	885
SCRC	SUCRIVOIRE	100	1,155	/ 1,175	8	1 175
SDCC	SODE CI		/	4,000	9 936	4 000
SDSC	BOLLORE	4	1,825	/ 1,850	1	1 835
SEMC	CROWN SIEM CI	2 656	520	/ 595	10	520
SGBC	SOCIETE GENERALE COTE D'IVOIRE	213	8,600	/ 8,990	2 408	8 600
SHEC	VIVO ENERGY CI	90	745	/ 750	1 689	745
SIBC	SOCIETE IVOIRIENNE DE BANQUE	2 743	3,350	/ 3,385	10	3 350
SICC	SICOR CI		/	3,450	7	3 450
SIVC	AIR LIQUIDE CI	1 358	450	/ 465	103	465
SLBC	SOLIBRA CI	2	91,810	/ 98,680	1	91 805
SMBC	SMB CI	10	6,700	/ 6,800	889	6 800
SNTS	SONATEL SN	9	14,270	/ 14,275	7	14 275
SOGC	SOGB CI	41	3,505	/ 3,600	8 601	3 600
SPHC	SAPH CI	752	3,305	/ 3,350	100	3 305
STAC	SETAO CI	994	685	/ 695	535	685
STBC	SITAB CI	232	3,610	/ 3,680	10	3 610
SVOC	MOVIS CI		/			2 395
TTLC	TOTAL CI	816	1,700	/ 1,745	25	1 700
TTLS	TOTAL SN	25	1,725	/ 1,840	2 974	1 845
TTRC	TRITURAF CI-Ste en Liquidation		/			490
UNLC	UNILEVER CI	10	4,400	/ 4,550	102	4 550
UNXC	UNIWAX CI	2	1,525	/ 1,580	1 207	1 580

QUANTITES RESIDUELLES

MARCHE DES DROITS

Symbole	Titre	Quantité résiduelle à l'achat	Cours Achat / Vente	Quantité résiduelle à la vente	Cours de Référence
---------	-------	-------------------------------	---------------------	--------------------------------	--------------------

TROISIEME COMPARTIMENT - BRVM PETITES CAPITALISATIONS

Symbole	Titre	Quantité résiduelle à l'achat	Cours Achat / Vente	Quantité résiduelle à la vente	Cours de Référence
---------	-------	-------------------------------	---------------------	--------------------------------	--------------------

QUANTITES RESIDUELLES

MARCHE DES OBLIGATIONS

Symbole	Titre	Quantité résiduelle à l'achat	Cours Achat / Vente	Quantité résiduelle à la vente	Cours de Référence
BHSN.01	DIASPORA BONDS BHS 6,25% 2019-		/		10 400
FNSBC.01	FCTC NSIA BANQUE 7 % 2020-2025		/ 8,250	180	8 333
PADS.03	PAD 6,60% 2020-2027		/		10 000
SIFC.01	SIFCA 6.90% 2013-2021		/		10 000
SNLC.01	SENELEC 6,50% 2018-2025	100	8,000	/	8 400
SNTS.02	SONATEL 6,50% 2020-2027	20	10,000	/	10 000
EOM.01	ETAT DU MALI 6.20% 2016-2023		/		3 332
EOM.02	Etat du Mali 6.50% 2017-2024		/		6 000
EOM.03	ETAT DU MALI 6,50 % 2018-2025		/		9 800
EOM.04	ETAT DU MALI 6,50% 2019-2027	2 000	10,000	/	10 000
EOM.05	ETAT DU MALI 6,50% 2020-2028		/		10 000
EOM.06	ETAT DU MALI 6,50% 2020-2027		/		10 500
TPCI.060	TPCI 5,80% 2021-2028		/		10 000
TPCI.061	TPCI 5,90% 2021-2031		/		10 000
TPNE.01	TRESOR PUBLIC DU NIGER 6,50% 2019-2026		/ 10,500	1 940	10 500
TPNE.02	TRESOR PUBLIC DU NIGER 6,50% 2019 - 2026		/ 10,700	1 967	10 700
TPNE.03	TRESOR PUBLIC DU NIGER 6,5% 2020-2027		/ 10,500	94	10 500
TPCI.054	TPCI 5,90% 2020-2030		/		10 100
TPCI.055	TPCI 5,80% 2020-2027		/		10 000
TPCI.056	TPCI 5,90% 2020-2030		/		10 300
TPCI.057	TPCI 5,80% 2020-2027		/		10 000
TPCI.058	TPCI 5,80% 2021-2028		/		9 925
TPCI.059	TPCI 5,90% 2021-2031		/		10 000
TPCI.048	TPCI 5,80% 2020- 2027		/		10 000
TPCI.049	TPCI 5,90% 2020- 2030		/		10 085
TPCI.050	TPCI 5,90% 2020-2030		/		10 000
TPCI.051	TPCI 5,80% 2020-2027		/		10 000
TPCI.052	TPCI 5,90% 2020-2030		/		10 300
TPCI.053	TPCI 5,80% 2020-2027		/		10 000
TPCI.042	TPCI 5,90% 2020-2030		/ 10,300	2	10 300
TPCI.043	TPCI 5,90% 2020 - 2030		/ 10,500	980	10 500
TPCI.044	TPCI 5,80% 2020 - 2027		/		10 000
TPCI.045	TPCI 5,80% 2020 -2027		/		10 000
TPCI.046	TPCI 5,90% 2020 - 2030		/		10 300
TPCI.047	TPCI 5,80% 2020 - 2027		/		10 000
TPCI.036	TPCI 5,75% 2019- 2026		/		10 000
TPCI.037	TPCI 5,80% 2019-2026		/ 10,000	15	10 000
TPCI.038	TPCI 5,75% 2019-2026		/		10 000
TPCI.039	TPCI 5,75% 2019 - 2026		/ 10,500	1 500	10 500
TPCI.040	TPCI 5,75% 2019-2026		/		10 000
TPCI.041	TPCI 5,80% 2020-2027		/		10 700
TPCI.030	TPCI 5,95% 2018-2025		/		9 000
TPCI.031	TPCI 5,75% 2019 - 2026		/		10 000
TPCI.032	TPCI 2,23% 2019-2026		/		10 000
TPCI.033	TPCI 5.75% 2019-2026		/ 10,400	1 910	10 400
TPCI.034	TPCI 6% 2019-2029		/ 10,000	75	10 000
TPCI.035	TPCI 5,75% 2019 -2026		/ 10,200	2	10 200
TPCI.024	TPCI 6.25% 2017-2029		/		10 500
TPCI.025	TPCI 5,95% 2017-2024 A		/		10 000

mercredi 28 juillet 2021

TPCI.O26	TPCI 5,95% 2017-2024 B			/			10 100
TPCI.O27	TPCI 6% 2017-2025			/			10 000
TPCI.O28	TPCI 6% 2018 - 2026			/	10,000	62	10 500
TPCI.O29	TPCI 6% 2018-2026			/			10 000
TPCI.O18	TPCI 5.85% 2014-2021			/			10 000
TPCI.O19	TPCI 5.99% 2015-2025			/	10,050	11 343	10 000
TPCI.O20	TPCI 5.85% 2015-2022			/	10,000	15	10 000
TPCI.O21	TPCI 6% 2016-2028			/	10,000	78	9 999
TPCI.O22	TPCI 5.90% 2016 - 2026			/			10 000
TPCI.O23	TPCI 5.90% 2016-2026			/			10 000
TPBF.O9	TPBF 6,50% 2019 - 2027			/			10 500
TPBJ.O1	TPBJ 6.50% 2017-2027			/			10 300
TPBJ.O2	TPBJ 6.50% 2018-2025			/			10 500
TPBJ.O3	TPBJ 6,50% 2020-2028	37 741	10,000	/			10 000
TPCI.O16	TPCI 6.55% 2014-2022			/			10 000
TPCI.O17	TPCI 3% 2014-2024			/			10 000
TPBF.O12	TPBF 6.50% 2021-2031			/	10,200	1 450	10 100
TPBF.O4	TPBF 6.50% 2017-2027			/			10 000
TPBF.O5	TPBF 6,50% 2017-2024			/			10 500
TPBF.O6	TPBF 6.50% 2018-2025			/	10,500	1 322	10 500
TPBF.O7	TPBF 6,50% 2018- 2025			/			10 000
TPBF.O8	TPBF 6,50% 2019-2027			/			10 000
EOM.O7	ETAT DU MALI 6.50% 2021-2031	69	10,000	/	10,100	1 440	10 100
EOS.O5	ETAT SENEGAL 6.50% 2013-2023			/			10 000
EOS.O6	ETAT SENEGAL 6.50% 2014-2021			/	1,030	5	1 030
EOS.O7	ETAT SENEGAL 6.30% 2015-2025			/			10 500
TPBF.O10	TPBF 6,50% 2020 - 2028			/			10 000
TPBF.O11	TPBF 6,50 % 2020-2028			/			10 000
BIDC.O4	BIDC-EBID 6.10% 2017-2027			/			7 500
BIDC.O5	BIDC-EBID 6,40% 2019-2026			/	10,500	2 979	10 500
BIDC.O6	BIDC-EBID 6,50 % 2021-2028			/			10 000
BOAD.O12	BOAD 5.95% 2014-2021			/			10 000
CRRH.O1	CRRH-UEMOA 6.10% 2012-2022			/			9 925
CRRH.O2	CRRH-UEMOA 6.10% 2012-2024			/			10 000
CRRH.O9	CRRH-UEMOA 6.05% 2018-2033			/			8 333
CRRH.O3	CRRH-UEMOA 6% 2013-2023			/			10 000
CRRH.O4	CRRH-UEMOA 6% 2014-2024			/			9 975
CRRH.O5	CRRH-UEMOA 5.85% 2015-2025			/			10 000
CRRH.O6	CRRH-UEMOA 5.85% 2016-2026			/			10 000
CRRH.O7	CRRH-UEMOA 5.95% 2017-2029			/			7 083
CRRH.O8	CRRH-UEMOA 5.95% 2018-2030			/			7 898

SUKUK ET TITRES ASSIMILES

Symbole	Titre	Quantité résiduelle à l'achat	Cours Achat / Vente	Quantité résiduelle à la vente	Cours de Référence
SUKCI.S2	SUKUK CI 5.75% 2016-2023		/		10 400
SUKSN.S2	SUKUK SN 6% 2016-2026	423	10,000	/	10 400
SUKTG.S1	SUKUK TG 6.5% 2016-2026		/		10 300

CALENDRIER DES ASSEMBLEES GENERALES

ANNEE : 2021

Société	Nature	Date	Heure	Lieu
NSBC	Ordinaire	06/08/2021	10:00:00	Maison du Patronat Ivoirien (CGECI) sise à Abidjan Plateau, Avenue Lamblin
TOTAL SENEGAL S.A.	Mixte	30/06/2021	17:00:00	Lamantin Beach Hôtel et par VISIOCONFERENCE
BERNABE CI	Ordinaire	28/06/2021	10:00:00	Salle de conférence du Radisson Blu Hôtel situé près de l'Aéroport d'Abidjan
UNIWAX CI	Ordinaire	25/06/2021	09:00:00	Espace Latrille Events, sis à Abidjan Commune de Cocody, aux Deux-Plateaux (Carrefour Duncan)
TRACTAFRIC CI	Ordinaire	24/06/2021	10:00:00	Hôtel AZALAI sis Marcory, Bd VGE, en face de Cap Sud, à côté de la banque BGFI
FILTISAC CI	Ordinaire	24/06/2021	11:00:00	Espace Latrille Events, sis à Abidjan Commune de Cocody, aux Deux-Plateaux Boulevard Latrille
BOLLORE TRANSPORT & LOGISTICS	Ordinaire	24/06/2021	10:00:00	Salle Lougah François du palais de la culture sis à Treichville
SAFCA CI	Ordinaire	23/06/2021	10:00:00	Siège de la société, sis à Abidjan, 1, Rue des Carrossiers, Zone 3 C (Face SOCOCE Treichville)
SODECI	Ordinaire	22/06/2021	08:30:00	Visioconférence
TOTAL	Mixte	21/06/2021	10:00:00	Espace Latrille Events, sis à Abidjan Commune de Cocody, aux Deux-Plateaux Boulevard Latrille
CIE CI	Ordinaire	21/06/2021	08:30:00	Visioconférence
PALM CI	Ordinaire	18/06/2021	09:30:00	Visioconférence
ORAGROUP	Mixte	18/06/2021	10:00:00	Hôtel 2 Février, Lomé TOGO
SUCRIVOIRE	Ordinaire	17/06/2021	09:30:00	Visioconférence
BICI CI	Ordinaire	17/06/2021	10:00:00	Auditorium de la Maison des Entreprises (CGECI) sise au Plateau
SOGB	Ordinaire	17/06/2021	11:00:00	Immeuble CRRAE - UEMOA sis à Abidjan Plateau
NEI-CEDA CI	Ordinaire	16/06/2021	10:00:00	Hôtel TIAMA, Abidjan-Plateau
CFAO MOTORS CI	Ordinaire	15/06/2021	09:00:00	Siège social sis à Abidjan Treichville, 117, Boulevard de Marseille
SETAO CI	Ordinaire	15/06/2021	10:00:00	Hôtel TIAMA (salon EBENE), Abidjan-Plateau
SAPH CI	Ordinaire	14/06/2021	09:30:00	Visioconférence
NESTLE CI	Ordinaire	04/06/2021	10:00:00	Visioconférence
AIR LIQUIDE CI	Ordinaire	04/06/2021	09:00:00	Salle de conférence de la CRRAE-UMOA, à Abidjan
SITAB	Ordinaire	03/06/2021	10:00:00	SALLE JEWELS de la CGECI (Plateau)
SMB	Ordinaire	01/06/2021	09:30:00	Angle du Boulevard de la République et de l'Avenue Lamblin
ECOBANK TG	Mixte	27/05/2021	10:30:00	Visioconférence
SOLIBRA	Mixte	21/05/2021	09:00:00	Espace CRISTAL 8, rue du Chevalier de Clieu Zone 4 C « Salle PLATINIUM » ABIDJAN
SGB CI	Mixte	19/05/2021	09:00:00	Espace Latrille Events, sis à Abidjan Commune de Cocody, aux Deux-Plateaux Boulevard Latrille
SIB	Ordinaire	17/05/2021	09:00:00	Maison de l'Entreprise (siège du Patronat Ivoirien), Abidjan-Plateau à l'Angle du Boulevard de la République
SONATEL	Ordinaire	28/04/2021	10:00:00	Visioconférence
ONATEL BF	Ordinaire	27/04/2021	14:00:00	Hôtel SOPATEL SILMANDE, OUAGADOUGOU-BURKINA FASO
UNILEVER CI	Mixte	19/04/2021	08:00:00	Visioconférence
BANK OF AFRICA ML	Mixte	16/04/2021	09:30:00	Siège de la banque
BANK OF AFRICA SN	Ordinaire	16/04/2021	09:30:00	Immeuble Elan II au 2ème Etage, Almadies, Zone 12, Route de Ngor à Dakar
BANK OF AFRICA CI	Ordinaire	15/04/2021	10:00:00	Salle Jewels du Patronat Ivoirien (CGECI) sis à Abidjan Plateau, immeuble MDE
ECOBANK CI	Mixte	08/04/2021	10:00:00	Hôtel Radisson Blu, sis à Abidjan Port Bouët, route de l'aéroport international Felix Houphouët Boigny
BANK OF AFRICA BN	Ordinaire	08/04/2021	10:00:00	Hôtel GOLDEN TULIP à Cotonou
CORIS BANK INTERNATIONAL	Mixte	08/04/2021	09:00:00	Hôtel SOPATEL Silmandé SA, à Ouagadougou
BANK OF AFRICA NG	Ordinaire	07/04/2021	10:00:00	Centre de Formation de la BOA NIGER (BOA-Siège)
BANK OF AFRICA BF	Mixte	01/04/2021	10:00:00	Salle WANGO de LAICO HOTEL OUAGA 2000
SICABLE	Ordinaire	30/03/2021	10:00:00	L'hôtel TIAMA, à ABIDJAN
BANK OF AFRICA SN	Ordinaire	26/03/2021	09:30:00	Immeuble Elan II au 2ème Etage, Almadies, Zone 12, Route de Ngor à Dakar

L'actualité de la BRVM sur nos plateformes digitales

Infos BRVM

Pour recevoir les informations boursières par SMS, souscrivez :



Côte d'Ivoire : *430#
Bénin : *430*15#



Côte d'Ivoire : #139#
Burkina Faso : *310#



Côte d'Ivoire : *431#
Niger : *512*9#
Togo : *310#

Site web

www.brvm.org



Application Mobile

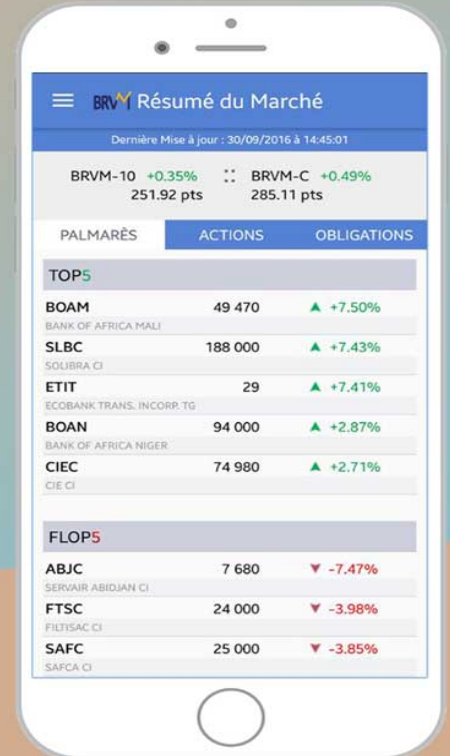

Disponible sur
 Google play

Disponible sur
 App Store

Nous suivre sur :

