

BRVM 10	216,99
Variation:	↑ 0,47%
Variation / 30	↓ -17,16%
Déc. 2016:	
BRVM Composite	241,02
Variation:	↑ 0,51%
Variation / 30	↓ -17,51%
Déc. 2016:	

BULLETIN OFFICIEL DE LA COTE

Capitalisations

(en milliards de FCFA) :

- Actions:	6 320,06
- Obligations:	2 944,44

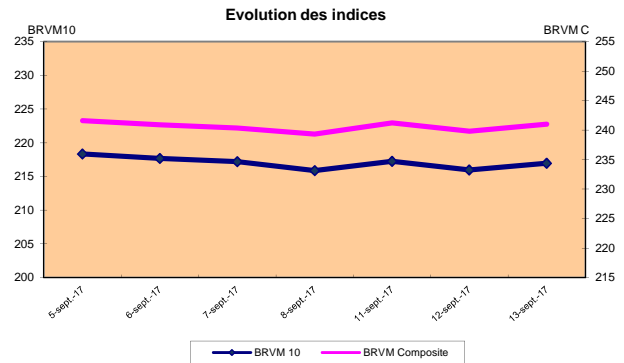
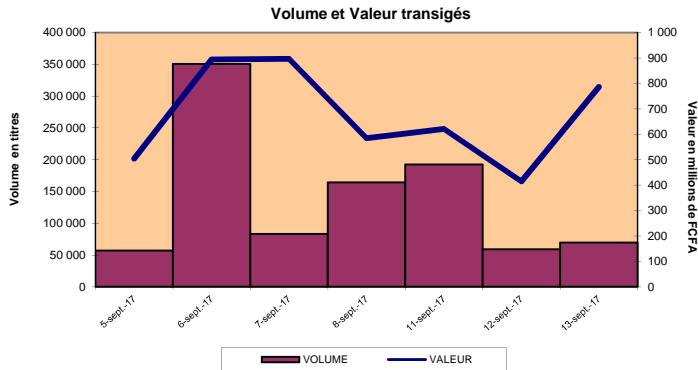

RESUME DE LA COTE

PLUS FORTES HAUSSES

BICI COTE D'IVOIRE	
Cours (en FCFA):	91 910
Variation :	7,50%
SETAO COTE D'IVOIRE	
Cours (en FCFA):	17 895
Variation:	7,48%
UNIWAX COTE D'IVOIRE	
Cours (en FCFA):	4 100
Variation:	6,36%
TOTAL COTE D'IVOIRE	
Cours (en FCFA):	9 990
Variation:	6,28%
SOCIETE IVOIRIENNE DE BANQUE COTE D'IVOIRE	
Cours (en FCFA):	20 000
Variation:	2,59%

La BRVM a clôturé sa séance du mercredi 13 septembre 2017 en hausse par rapport à la séance précédente. L'indice BRVM 10 est passé de 215,98 à 216,99 points, soit une progression de 0,47 %. L'indice BRVM Composite, pour sa part, a gagné 0,51 % à 241,02 points contre 239,80 points précédemment.

1. La valeur des transactions s'est établie à 785,33 millions de FCFA contre 414,17 millions de FCFA le mardi dernier.
2. La capitalisation boursière du marché des actions se chiffre à 6 320,06 milliards de FCFA. Celle du marché obligataire s'élève à 2 944,44 milliards de FCFA.
3. Le titre le plus actif en volume est SGBCI avec 20 587 actions échangées. Le titre le plus actif en valeur est SONATEL SN avec 332,62 millions de FCFA de transactions.

PLUS FORTES BAISES

CORIS BANK INTERNATIONAL BURKINA FASO	
Cours (en FCFA):	45 000
Variation :	-2,16%
SAPH COTE D'IVOIRE	
Cours (en FCFA):	3 100
Variation :	-1,59%
BANK OF AFRICA MALI	
Cours (en FCFA):	35 000
Variation :	-1,41%
BANK OF AFRICA BENIN	
Cours (en FCFA):	77 000
Variation :	-1,28%
SICABLE COTE D'IVOIRE	
Cours (en FCFA):	995
Variation :	-0,50%

TITRES LES PLUS ACTIFS

Titres	Volumes	Valeurs (en FCFA)
SGB COTE D'IVOIRE	20 587	232 684 790
Ecobank Transnational Incorporated TOGO	16 817	336 340
SONATEL SENEGAL	13 916	332 623 625
ONATEL BURKINA FASO	3 259	24 600 530
BOLLORE TRANSPORT & LOGISTICS COTE D'IVOIRE	2 779	11 141 050

Compartiments

Compartiments	Titres Echangés / Inscrits	Volumes	Valeurs (en FCFA)	Nombre de transactions	Nombre de Titres		
					Gains	Inchangés	Pertes
Actions	35 /43	69 605	785 334 735	443	15	13	7
Obligations	0 /43	-	-	-	0	0	0
Total	35 /86	69 605	785 334 735	443	15	13	7

INFORMATIONS : Opérations en cours

CIE CI : Paiement de dividendes de 3 465 FCFA net par action, le 20/09/2017.
 BOA ML : Augmentation de capital-Actions gratuites-fermeture des registres le 22/09/2017 .
 CORIS BANK INTERNATIONAL : Augmentation de capital-Actions gratuites-fermeture des registres le 25/09/2017 .
 TRACTAFRIC MOTORS CI : Paiement de dividendes de 13 500 FCFA net par action, le 25/09/2017 .
 CROWN SIEM CI : Paiement de dividendes de 676,8 FCFA net par action, le 29/09/2017 .

INDICATEURS

Indices du jour	Ouverture	Clôture	Variation
BRVM 10	216,17	216,99	0,38%
BRVM Composite	240,02	241,02	0,42%
Ratio de liquidité:	30,27%		
PER moyen:	18,71		
Nombre de SGI participantes/Total:	22 /24		



BENIN
Tel: (229) 21 312 126
Fax: (229) 21 312 077
patiouke@brvm.org



BURKINA FASO
Tel: (226) 50 308 773
Fax: (226) 50 308 719
louedrasgo@brvm.org



COTE D'IVOIRE
Tel: (225) 20 315 550/588
Fax: (225) 20 326 684
pbrizoua@brvm.org



GUINEE-BISSAU
Tel: (245) 32 016 02
Fax: (245) 32 016 02
saliuba@hotmail.com



MALI
Tel: (223) 44 901 810
Fax: (223) 44 901 811
abocoum@brvm.org



NIGER
Tel: (227) 20 736 692
Fax: (227) 20 736 947
inagagi@brvm.org



SENEGAL
Tel: (221) 33 821 15 18
Fax: (221) 33 821 15 06
kdog@brvm.org



TOGO
Tel: (228) 22 61 23 16
Fax: (228) 22 26 23 41
bbodet@brvm.org

BOURSE REGIONALE DES VALEURS MOBILIERES

BRVM - Société Anonyme au capital de 3.062.040.000 CFA - RC: CI-ABJ-1997-B-208435-CC : 9819725 - E
 Siège Social: Abidjan-CÔTE D'IVOIRE, Adresse: 18,Rue Joseph ANOMA (Rue des Banques)-Abidjan
 Tél: +225 20 32 66 85/86, Fax: +225 20 32 66 84, Mail: brvm@brvm.org, Site Web: www.brvm.org

MARCHÉ DES ACTIONS

mercredi 13 septembre 2017

Symbole	Titre	Séance de cotation		Cours Précédent	Cours du jour			Variation	Variation de l'année (30/12/2016)	Cours Référence	Ecart maximum		Dernier dividende Payé		Comp.	Rdt. Net	PER
		Volume	Valeur		Ouv.	Clôt.	Moy.				Bas	Haut	Montant net	Date			
SECTEUR - INDUSTRIE 112,9 points ▲ 0,90%																	
CABC	SICABLE CI	1 975	1 966 155	1 000	1 000	995	996	-0,50%	-54,51%	995	925	1 065	50	30-juin-17	1er	5,03%	9,86
FTSC	FILTISAC CI	20	280 300	14 000	14 015	14 015	14 015	0,11%	-40,36%	14 015	12 965	15 065	1 045	31-juil.-17	1er	14,91%	20,12
NEIC	NEI-CEDA CI			46	NC	NC	NC		-61,67%	46	43	49	9	28-juin-01	1er	-	-
N TLC	NESTLE CI (*)	109	304 655	2 795	2 795	2 795	2 795	0,00%	5,47%	2 795	2 590	3 000	31,5	12-août-11	2eme	-	57,01
SEMC	CROWN SIEM CI			16 000	NC	NC	NC		-51,52%	16 000	14 800	17 200	1 215	30-sept.-16	2eme	-	21,25
SIVC	AIR LIQUIDE CI	35	220 325	6 295	6 295	6 295	6 295	0,00%	-42,77%	6 295	5 825	6 765	630	18-août-15	1er	-	79,56
SLBC	SOLIBRA CI			145 000	NC	NC	NC		-18,25%	145 000	134 125	155 875	4 101	8-juin-17	1er	2,83%	8,66
SMBC	SMB CI			10 750	NC	NC	NC		-42,20%	10 750	9 945	11 555	450	18-juil.-12	1er	-	3,05
STBC	SITAB CI	101	7 878 000	78 000	78 000	78 000	78 000	0,00%	-48,00%	78 000	72 150	83 850	4 124	19-juin-17	1er	5,29%	23,50
TTRC	TRITURAF CI-Ste en Liquidation			490	SP	SP	SP			490	455	525	1 440	19-juil.-02	2eme	ND	ND
UNLC	UNILEVER CI	1	12 500	12 500	12 500	12 500	12 500	0,00%	-34,21%	12 500	11 565	13 435	1 233	9-juil.-12	2eme	-	-
UNXC	UNIWAX CI	2 568	10 268 750	3 855	3 990	4 100	3 999	6,36%	-22,64%	4 100	3 795	4 405	173,6	10-juil.-17	2eme	4,23%	20,82
TOTAL		4 809	20 930 685														
SECTEUR - SERVICES PUBLICS 711,9 points ▲ 0,32%																	
CIEC	CIE CI	86	4 912 000	57 000	57 000	58 000	57 116	1,75%	-22,15%	58 000	53 650	62 350	2 641	15-sept.-16	1er	-	15,06
ONTBF	ONATEL BF	3 259	24 600 530	7 610	7 895	7 800	7 548	2,50%	-35,00%	7 800	7 215	8 385	619 0625	1-juin-17	1er	7,94%	11,03
SDCC	SODE CI	16	960 000	60 000	60 000	60 000	60 000	0,00%	-28,99%	60 000	55 500	64 500	3 240	30-mai-16	1er	-	19,95
SNTS	SONATEL SN	13 916	332 623 625	23 900	23 900	23 900	23 902	0,00%	-4,40%	23 900	22 110	25 690	1 500	15-mai-17	1er	6,28%	11,07
TOTAL		17 277	363 096 155														
SECTEUR - FINANCES 86,46 points ▲ 0,49%																	
BICC	BICI CI	227	20 863 570	85 500	91 910	91 910	91 910	7,50%	-7,07%	91 910	85 020	98 800	2 771,41	24-juil.-17	1er	3,02%	12,72
BOAB	BANK OF AFRICA BN	58	4 511 345	77 995	77 995	77 000	77 782	-1,28%	-54,17%	77 000	71 225	82 775	4 470,50	15-mai-17	1er	5,81%	9,61
BOABF	BANK OF AFRICA BF	60	4 501 900	76 950	75 000	76 900	75 032	-0,06%	-44,87%	76 900	71 135	82 665	3 465	4-mai-17	1er	4,51%	13,60
BOAC	BANK OF AFRICA CI	369	18 763 620	50 000	51 000	50 000	50 850	0,00%	-64,03%	50 000	46 250	53 750	2 740	8-mai-17	1er	5,48%	9,85
BOAM	BANK OF AFRICA ML	504	17 424 440	35 500	35 900	35 000	34 572	-1,41%	-12,50%	35 000	32 375	37 625	2 790	2-mai-17	1er	7,97%	7,67
BOAN	BANK OF AFRICA NG	89	3 773 600	42 000	42 400	42 400	42 400	0,95%	-52,89%	42 400	39 220	45 580	3 776,9231	19-mai-17	1er	8,91%	8,35
BOAS	BANK OF AFRICA SN	469	14 086 485	30 115	30 115	30 000	30 035	-0,38%	-36,17%	30 000	27 750	32 250	500	15-mai-17	1er	1,67%	17,77
CBIBF	CORIS BANK INTERNATIONAL BF	609	27 399 145	45 995	43 000	45 000	44 990	-2,16%	4,53%	45 000	41 625	48 375	1 120	9-juin-17	1er	2,49%	17,17
ETIT	ECOBANK TRANS. INCORP. TG (**)	16 817	336 340	20	20	20	20	0,00%	-20,00%	20	19	21	1 208	28-avr.-17	1er	6,04%	-
SAFC	SAFCA CI			18 200	NC	NC	NC		-20,97%	18 200	16 835	19 565	1 440	29-juil.-11	1er	-	-
SGBC	SGB CI	20 587	232 684 790	11 300	11 395	11 395	11 303	0,84%	-21,95%	11 395	10 545	12 245	583,70	4-juil.-17	1er	5,12%	10,01
SIBC	SOCIETE IVOIRIENNE DE BANQUE CI	1 547	30 129 660	19 495	19 500	20 000	19 476	2,59%	-15,98%	20 000	18 500	21 500	855	9-juin-17	1er	4,28%	11,70
TOTAL		41 336	374 474 895														
SECTEUR - TRANSPORT 968,19 points ▼ 0,00%																	
SDSC	BOLLORE TRANS. & LOG. CI	2 779	11 141 050	4 000	4 200	4 000	4 009	0,00%	-32,66%	4 000	3 700	4 300	179,94	13-juil.-17	1er	4,50%	21,51
SVOC	MOVIS CI			3 700	NC	NC	NC		-5,13%	3 700	3 425	3 975	270	5-juil.-99	2e	-	-
TOTAL		2 779	11 141 050														
SECTEUR - AGRICULTURE 173,83 points ▲ 0,03%																	
PALC	PALM CI	43	431 500	10 000	10 000	10 100	10 035	1,00%	-27,86%	10 100	9 345	10 855	647	7-juil.-15	2eme	-	18,89
SCRC	SUCRIVOIRE CI	735	3 220 875	4 300	4 300	4 405	4 382	2,44%	-70,67%	4 405	4 075	4 735			1er	-	5,06
SICC	SICOR CI	12	76 100	6 300	6 300	6 400	6 342	1,59%	-42,34%	6 400	5 920	6 880	1 919	25-sept.-00	1er	-	19,12
SOGC	SOGB CI	940	3 571 800	3 800	3 800	3 800	3 800	0,00%	15,15%	3 800	3 515	4 085	320,40	31-juil.-17	1er	8,43%	13,33
SPHC	SAPH CI	45	139 575	3 150	3 115	3 100	3 102	-1,59%	10,71%	3 100	2 870	3 330	116,20	13-juin-14	1er	-	67,73
TOTAL		1 775	7 439 850														
SECTEUR - DISTRIBUTION 312,39 points ▲ 1,93%																	
ABJC	SERVAIR ABIDJAN CI	315	610 300	1 900	1 900	1 940	1 937	2,11%	-63,91%	1 940	1 795	2 085	49,50	24-juil.-17	1er	2,55%	20,21
BNBC	BERNABE CI	140	642 000	4 795	4 800	4 800	4 586	0,10%	-44,83%	4 800	4 440	5 160	162,60	11-juil.-17	1er	3,39%	13,28
CFAC	CFAO MOTORS CI	5	175 000	35 000	35 000	35 000	35 000	0,00%	-43,55%	35 000	32 375	37 625	2 032	24-juil.-17	2eme	5,81%	15,50
PRSC	TRACTAFRIC MOTORS CI			340 000	NC	NC	NC		-20,00%	340 000	314 500	365 500	13 050	5-juil.-16	1er	-	26,97
SHEC	VIVO ENERGY CI	618	695 275	1 125	1 130	1 125	1 125	0,00%	-62,50%	1 125	1 045	1 205	33,30	27-juil.-17	2eme	2,96%	16,15
T TLC	TOTAL CI	417	4 113 590	9 400	9 700	9 990	9 865	6,28%	-48,77%	9 990	9 245	10 735	485	30-juin-17	1er	4,85%	14,16
T TLS	TOTAL SN	132	1 980 145	15 005	15 000	15 005	15 001	0,00%	-29,85%	15 005	13 880	16 130	450	25-juil.-17	1er	3,00%	-
TOTAL		1 627	8 216 310														
AUTRES SECTEURS 220,93 points ▲ 7,48%																	
STAC	SETAO CI	2	35 790	16 650	17 895	17 895	17 895	7,48%	-48,87%	17 895	16 555	19 235			2eme	-	2,16
TOTAL		2	35 790														
TOTAL - Marché des actions		69 605	785 334 735														

MARCHÉ DES DROITS

Symbole	Titre	Séance de cotation		Cours Précédent	Cours du jour			Variation	Variation depuis l'origine	Cours Référence	Ecart maximum		Parité	Période de négociation	
		Volume	Valeur		Ouv.	Clôt.	Moy.				Bas	Haut		Début	Fin
TOTAL-Marché des droits															

Légende:

(*) variation annuelle, dividende et cours précédent ajustés par rapport au fractionnement du 08 septembre 2017 à raison de vingt (20) actions nouvelles pour une (1) action ancienne.

(**) le capital de la société contient des actions de priorité convertibles au bout de 3 - 5 ans en actions ordinaires / Dividende de l'exercice 2015.

Cours du jour: Ouv.: Ouverture Clôt.: Clôture Moy.: Moyen

Mentions: NC: Non Coté Ex-c: Ex-coupon Ex-d: Ex-droit SP: Suspendu Val-T: Valeur Théorique

PER = Cours / BNPA selon les données disponibles Rdt. Net: Rendement net (DNPA / Cours)

Comp.: 1 - Premier Compartiment 2 - Second Compartiment 3 - Compartiment de croissance

Ratio de liquidité = Titres échangés / Volume ▼ : Recul de l'indice sectoriel

▲ : Progression de l'indice sectoriel

MARCHE DES OBLIGATIONS

mercredi 13 septembre 2017

Symbole	Titre	Séance de cotation		Cours Précédent	Cours du jour			Variation	Cours Référence	Ecart maximum		Valeur nominale	Coupon couru	Type Amort	Coupon d'intérêt		
		Volume	Valeur		Ouv.	Clôt.	Moy.			Bas	Haut				Période	Montant net	Eché.
OBLIGATIONS REGIONALES																	
BHB.O1	BHB 6.25% 2012-2017			10 000	NC	NC	NC		10 000	9 250	10 750	10 000	542,43	AC	A	587,5	11-oct
BIDC.O2	BIDC 6.75 % 2010-2017			10 000	NC	NC	NC		10 000	9 250	10 750	10 000	299,59	ACD	S	338,425	04 avr. / 04 oct.
BIDC.O3	BIDC-EBID 6.50% 2014-2021			10 000	NC	NC	NC		10 000	9 250	10 750	10 000	298,51	ACD	S	325,00	28 mars / 28 sep.
BOABF.O3	BOA BURKINA F. 6.25% 2012-2017			10 000	NC	NC	NC		10 000	9 250	10 750	10 000	542,43	AC	A	587,5	11-oct
BOAC.O2	BOA - CI 6.25% 2012-2017			10 000	NC	NC	NC		10 000	9 250	10 750	10 000	565,51	AC	A	612,5	11-oct
BOAD.O11	BOAD 5.95% 2012-2019			10 000	NC	NC	NC		10 000	9 250	10 750	10 000	311,36	ACD	A	595,00	06-mars
BOAD.O12	BOAD 5.95% 2014-2021			9 950	NC	NC	NC		9 950	9 205	10 695	10 000	425,47	ACD	A	595,00	26-déc
BOAN.O2	BOA NIGER 6.25% 2012-2017			9 250	NC	NC	NC		9 250	8 560	9 940	10 000	542,43	AC	A	587,5	11-oct
BOAS.O2	BOA SENEGAL 6.50% 2012-2017			10 000	NC	NC	NC		10 000	9 250	10 750	10 000	564,13	IF	A	611,00	11-oct
CRRH.O1	CRRH-UEMOA 6.10% 2012-2022			10 000	NC	NC	NC		10 000	9 250	10 750	10 000	51,39	AC	S	305,00	13 fév. / 13 août
CRRH.O2	CRRH-UEMOA 6.10% 2012-2024			10 000	NC	NC	NC		10 000	9 250	10 750	10 000	96,14	AC	S	305,00	17 janv. / 17 juil.
CRRH.O3	CRRH-UEMOA 6% 2013-2023			10 000	NC	NC	NC		10 000	9 250	10 750	10 000	229,51	AC	S	300,00	26 avr / 26 oct.
CRRH.O4	CRRH-UEMOA 6% 2014-2024			9 999	NC	NC	NC		9 999	9 250	10 745	10 000	122,95	AC	S	300,00	30 juin / 30 déc.
CRRH.O5	CRRH-UEMOA 5.85% 2015-2025			10 000	NC	NC	NC		10 000	9 250	10 750	10 000	113,79	AC	S	294,904	4 janv. / 4 juil.
CRRH.O6	CRRH-UEMOA 5.85% 2016-2026			10 000	NC	NC	NC		10 000	9 250	10 750	10 000	114,46	ACD	S	292,5	3 janv. / 3 juil.
EOM.O1	ETAT DU MALI 6.20% 2016-2023			10 000	NC	NC	NC		10 000	9 250	10 750	10 000	191,95	ACD	A	620,00	23-mai
EOM.O2	Etat du Mali 6.50% 2017-2024			10 000	NC	NC	NC		10 000	9 250	10 750	10 000	260,00	AC	A	650,00	20-avr
EOS.O4	ETAT SENEGAL 6.70% 2012-2019			6 000	NC	NC	NC		6 000	5 550	6 450	6 000	300,67	ACD	A	402,00	14-déc
EOS.O5	ETAT SENEGAL 6.50% 2013-2023			9 980	NC	NC	NC		9 980	9 235	10 725	10 000	81,25	ACD	S	325,00	29 janv. / 29 juil.
EOS.O6	ETAT SENEGAL 6.50% 2014-2021			8 955	NC	NC	NC		8 955	8 285	9 625	9 000	192,53	ACD	S	325,00	27 mai. / 27 nov.
EOS.O7	ETAT SENEGAL 6.30% 2015-2025			10 000	NC	NC	NC		10 000	9 250	10 750	10 000	191,59	ACD	S	317,589	25 mai. / 25 nov.
ORGT.O1	ORAGROUP 6.75% 2013-2019			10 000	NC	NC	NC		10 000	9 250	10 750	10 000	186,27	ACD	S	337,5	04 juin. / 04 déc.
SHAF.O3	SHELTER AFRIQUE 6.6% 2014-2021			7 000	NC	NC	NC		7 000	6 475	7 525	7 000	20,25	ACD	S	232,899	28 fév. / 28 août
SIFC.O1	SIFCA 6.90% 2013-2021			10 000	NC	NC	NC		10 000	9 250	10 750	10 000	66,69	ACD	A	676,2	08-août
TPBF.O3	TPBF 6,50% 2013-2020			9 900	NC	NC	NC		9 900	9 160	10 640	10 000	188,99	ACD	S	325,00	29 mai / 29 nov.
TPBJ.O1	TPBJ 6.50% 2017-2027			10 000	NC	NC	NC		10 000	9 250	10 750	10 000	283,15	ACD	A	650,00	07-avr
TPCI.O10	TPCI 7% 2010-2017			10 400	NC	NC	NC		10 400	9 620	11 180	10 000	665,48	AC	A	700,00	01-oct
TPCI.O13	TPCI 6.50% 2012-2017			10 000	NC	NC	NC		10 000	9 250	10 750	10 000	639,32	ACD	A	650,00	19-sept
TPCI.O15	TPCI 6.30% 2013-2018			10 000	NC	NC	NC		10 000	9 250	10 750	10 000	175,57	ACD	S	315,00	3 juin / 3 dec.
TPCI.O16	TPCI 6.55% 2014-2022			10 000	NC	NC	NC		10 000	9 250	10 750	10 000	208,16	ACD	A	655,00	20-mai
TPCI.O17	TPCI 3% 2014-2024			10 000	NC	NC	NC		10 000	9 250	10 750	10 000	70,49	ACD	S	150,00	19 juin / 19 dec.
TPCI.O18	TPCI 5.85% 2014-2021			10 000	NC	NC	NC		10 000	9 250	10 750	10 000	137,46	ACD	S	292,5	19 juin / 19 dec.
TPCI.O19	TPCI 5.99% 2015-2025			10 000	NC	NC	NC		10 000	9 250	10 750	10 000	200,21	ACD	A	599,00	14-mai
TPCI.O20	TPCI 5.85% 2015-2022			10 000	NC	NC	NC		10 000	9 250	10 750	10 000	257,34	ACD	S	292,5	5 avr / 5 oct.
TPCI.O21	TPCI 6% 2016-2028			10 000	NC	NC	NC		10 000	9 250	10 750	10 000	259,73	ACD	A	600,00	08-avr
TPCI.O22	TPCI 5.90% 2016-2026			10 000	NC	NC	NC		10 000	9 250	10 750	10 000	145,48	ACD	A	590,00	15-juin
TPCI.O23	TPCI 5.90% 2016-2026			10 000	NC	NC	NC		10 000	9 250	10 750	10 000	484,93	ACD	A	590,00	17-nov
TPCI.O24	TPCI 6.25% 2017-2029			10 000	NC	NC	NC		10 000	9 250	10 750	10 000	283,47	ACD	S	312,5	31 mars / 30 sep.
TOTAL																	

OBLIGATIONS INTERNATIONALES																	
TOTAL																	

SUKUK ET TITRES ASSIMILES																	
Symbole	Titre	Séance de cotation		Cours Précédent	Cours du jour			Variation	Cours Référence	Ecart maximum		Valeur nominale	Marge de profit passée	Type Amort	Marge de profit		
		Volume	Valeur		Ouv.	Clôt.	Moy.			Bas	Haut				Période	Montant net	Eché.
SUKCI.S1	SUKUK ETAT DE COTE D'IVOIRE 5,75% 2015-2020			10 000	NC	NC	NC		10 000	9 250	10 750	10 000	122,99	AC	S	292,292	28 juin/28 dec
SUKCI.S2	SUKUK ETAT DE COTE D'IVOIRE 5,75% 2016-2023			10 000	NC	NC	NC		10 000	9 250	10 750	10 000	9,58	ACD	S	289,097	7 sept/7 mars
SUKSN.S1	SUKUK ETAT DU SENEGAL 6,25% 2014-2018			10 000	NC	NC	NC		10 000	9 250	10 750	10 000	99,50	AC	S	321,181	18 juil/18 janv
SUKSN.S2	SUKUK ETAT DU SENEGAL 6% 2016-2026			10 000	NC	NC	NC		10 000	9 250	10 750	10 000	81,67	ACD	S	306,667	26 juil/26 janv
SUKTG.S1	SUKUK ETAT DU TOGO 6,5% 2016-2026			10 000	NC	NC	NC		10 000	9 250	10 750	10 000	0	ACD	S	0	17 août/17 fév
TOTAL																	

TOTAL-Marché des obligations
Légende:
 Cours du jour: Ouv.: Ouverture Clôt.: Clôture Moy.: Moyen Mentions: NC: Non Coté Ex: Ex-coupon ou Ex-droit SP: Suspendu Ex-m: Ex-marge
 Type Amort: Type d'Amortissement IF: In Fine AC: Amortissement Constant AD: Amortissement Dégressif ACD: Amortissement Constant Différé
 Période: Périodicité de paiement des coupons A: Annuelle S: Semestrielle T: Trimestrielle Eché.: Echéance de paiement des intérêts