

# Rapport d'Analyse Boursière

Bloomfield Intelligence

Semaine 10 – du 04 Mars au 08 Mars 2019

(Source BRVM)

Bloomfield Investment Corporation est une agence de notation panafricaine spécialisée dans l'évaluation du risque de crédit. Basée à Abidjan, avec une représentation à Douala et à Kigali, l'agence intervient principalement en Afrique.

**Agrément** UEMOA AN-001/2012  
RWANDA ref/CMA/July/3047/2015

**Siège Social** Plateau, Tour BIAO-CI, 15<sup>ème</sup> étage,  
Abidjan - Côte d'Ivoire

**Site web** [www.bloomfield-investment.com](http://www.bloomfield-investment.com)

Suivez-nous sur le WEB



**BRVM 10** ↓ -1,82% **170,20**

**BRVM COMPOSITE** ↓ -2,15% **174,88**

**Sociétés Cotées** 45

	Evol	Valeur
Per moyen *	↓	10,05
Rendement moyen / action *	↑	8,53%
Capitalisation boursière (Mds FCFA)	↓	4 920
Volume transigé (actions)		2 425 030
Volume transigé (obligations)		150 519
Valeur transigée (actions)		1 338 086 130
Valeur transigée (obligations)		1 508 020 165

\* Calcul sur la base des dernières informations financières publiées sans prise en compte des sociétés en liquidation

## Marché des Actions

### Les Plus Performants

	Cours	Evol%	Vol	Val (000)	PER	R/A
NEI-CEDA CI	255	<b>34,21%</b>	23 038	5 676	6,4	N/A
BERNABE CI	2 250	<b>23,29%</b>	12 975	28 393	7,0	2,8%
SUCRIVOIRE	995	<b>10,56%</b>	3 254	2 986	6,2	7,2%
BANK OF AFRICA CI	3 695	<b>5,57%</b>	6 723	24 769	7,3	8,0%

### Les Moins Performants

	Cours	Evol%	Vol	Val (000)	PER	R/A
SICABLE CI	1300	<b>-12,75%</b>	108	144,90	7,9	7,7%
ECOBANK CÔTE D'IVOIRE	3350	<b>-11,84%</b>	27727	93463,94	6,9	11,0%
FILTISAC CI	1250	<b>-10,07%</b>	7503	9651,33	7,1	12,9%
CIE CI	1175	<b>-8,56%</b>	8331	9810,05	33,1	2,7%

### Indices Sectoriels

	Nb Sociétés	Valeur	Evol%	Evol YTD	Volume	Valeur Transigée (M FCFA)	PER moyen	R/A moyen
BRVM - Industrie	12	47,92	<b>-3,46%</b>	-17,45%	44 870	48	14,8	10,1%
BRVM - Services Publics	4	580,60	<b>-2,02%</b>	11,82%	62 663	830	16,2	6,9%
BRVM - Finances	14	61,39	<b>-2,82%</b>	-7,17%	2 248 722	342	6,3	8,5%
BRVM - Transport	2	448,11	<b>-1,83%</b>	-7,88%	13 417	24	7,6	9,9%
BRVM - Agriculture	5	120,29	<b>1,86%</b>	-6,56%	12 487	31	8,4	11,1%
BRVM - Distribution	7	241,37	<b>-0,67%</b>	2,02%	42 771	63	14,5	4,7%
BRVM - Autres Secteurs	1	209,76	<b>0,00%</b>	0,00%	100	0	2,6	N/A

Valeur transigée par secteur

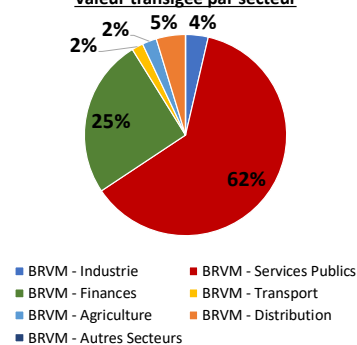

## L'Evolution du Marché

La BRVM termine cette semaine en baisse, en affichant 170,20 points pour l'indice BRVM 10 (-1,82%) et 174,88 points pour l'indice BRVM Composite (-2,15%). La capitalisation boursière du marché des actions s'établit à 4 920 milliards de francs CFA. Les transactions en valeur du marché des actions s'établissent à 1,3 milliard de francs CFA en fin de semaine, portées principalement par les secteurs « Services Publics » (62%) et « Finances » (25%). Le titre NEI CEDA CI réalise la plus importante progression du marché avec un gain de 34,21%, tandis que le titre SICABLE CI affiche la plus forte baisse avec une chute de 12,75%. Sur le marché des matières premières, les cours du caoutchouc et du café ont terminé la semaine en baisse (respectivement -6,38% et -2,34%) tandis que le cours du pétrole brut a terminé la semaine en légère hausse (+0,47%).

## L'avis du Chef Economiste [le titre SICABLE CI]

*Les performances opérationnelles de SICABLE ont été mitigées à la fin du premier semestre 2018, après avoir atteint des niveaux importants l'année précédente avec l'achèvement du Plan de Mise à Niveau (PMN), dont l'objectif était d'améliorer la capacité de production de la société. Alors qu'au 30 Juin 2018 le chiffre d'affaires de l'entreprise reste pratiquement stable (+0,2% par rapport à fin juin 2017) en affichant une valeur de 6 473,6 millions de FCFA, son résultat net comptable se contracte de 6,9% et se chiffre à 835,4 millions de FCFA. Selon l'entreprise, l'effet combiné de la baisse du prix du fait de la concurrence, de l'augmentation du cours des matières premières ainsi que la prise en compte des charges provisionnées expliqueraient cette tendance baissière des résultats de la société. Sur le marché boursier, en 2019, la valorisation de l'action SICABLE va crescendo et s'établit à 1300 FCFA par action au 08 Mars, soit une hausse de 31,31% par rapport à l'entame de l'année. Cette tendance à la hausse du cours du titre pourrait s'expliquer par son rendement net par action qui est relativement assez intéressant (plus de 7%) ainsi que les investissements pour le renforcement de la production et du réseau d'électricité annoncés par le Gouvernement ivoirien. Cette tendance pourrait se poursuivre avec la publication des performances annuelles 2018 et trimestrielles sur l'exercice 2019.*

### News BRVM Corporates

❑ **[BRVM]** : Selon un communiqué de presse, le NASDAQ et la Bourse Régionale des Valeurs Mobilières (BRVM) ont signé un accord pour la fourniture d'une technologie de surveillance du marché à la BRVM. La BRVM mettra en œuvre la technologie de NASDAQ afin de surveiller les activités de négociation inter-marchés et multi-actifs. Cette signature s'inscrit dans la volonté des autorités boursières de la zone UEMOA de créer un marché des capitaux plus fort et plus sain.

❑ **[CIE]** : A l'issue d'une réunion du Conseil d'Administration de la Compagnie Ivoirienne d'Electricité (CIE), le groupe Eranove, principal actionnaire de la compagnie, a annoncé la nomination de Monsieur Ahmadou Bakayoko comme Directeur Général de la CIE. Cette nomination sera effective à compter du 15 avril 2019. Il remplacera Monsieur Dominique Kakou qui deviendra le Président du Conseil d'Administration à l'issue de la prochaine Assemblée Générale des actionnaires.

❑ **[ECOBANK]** : A l'occasion du lancement officiel du Programme National de Développement (PND) du Togo pour la période 2018-2022, le Groupe Ecobank et le Gouvernement togolais ont signé une convention de partenariat portant sur la mobilisation des ressources financières nécessaires pour la mise en œuvre du programme.

### News Marché

❑ **[UEMOA]** : Selon un communiqué publié par la BCEAO, la croissance économique au sein de l'UEMOA est demeurée robuste au 4<sup>e</sup> trimestre 2018. La demande intérieure reste le principal moteur de la croissance dans l'Union. Pour l'ensemble de l'année 2018, la croissance économique est estimée à 6,6% et est attendue à 6,8% en 2019. Le déficit budgétaire, base engagements, dons compris, s'est atténué : 3,9% du PIB en 2018 contre 4,3% du PIB en 2017. La situation monétaire de l'Union à fin décembre 2018 a été marquée par une hausse de la masse monétaire de 12,4%, en glissement annuel, soutenue par l'accroissement de 28,8% des actifs extérieurs nets ainsi que par la progression de 9,4% des créances intérieures. Le taux d'inflation s'est situé à 0,9% au 4<sup>e</sup> trimestre 2018, après 0,4% un trimestre plus tôt.

❑ **[TOGO]** : Le Président togolais a procédé le 4 mars 2019 au lancement officiel du Programme National de Développement (PND) pour la période 2018-2022. Adopté en août 2018, le PND s'articule autour de 3 axes, à savoir (i) la mise en place d'un hub logistique d'excellence et d'un centre d'affaires de premier ordre dans la sous-région, (ii) le développement des pôles de transformation agricole, manufacturiers et d'industries extractives et (iii) la consolidation du développement social et le renforcement des mécanismes d'inclusion au Togo. Selon les projections, la mise en œuvre du PND devrait permettre à l'économie togolaise d'enregistrer un taux de croissance moyen annuel de 6,6% et la création de 500 000 emplois décents sur la période. D'un coût total estimé à 4 622 milliards FCFA, le PND sera financé à hauteur de 65 % par le secteur privé, à travers, entre autres, des partenariats public-privé.

**Marché des Actions**
**Secteur Industrie**

	Cours référence	Evol%	Vol	Val (000)	PER	R/A	Ratio marge nette	ROE
SICABLE CI	1 300	-12,75%	108	145	7,85	7,69%	7,9%	16,0%
FILTISAC CI	1 250	-10,07%	7 503	9 651	7,07	12,90%	5,4%	9,1%
NEI-CEDA CI	255	34,21%	23 038	5 676	6,43	N/A	8,3%	N/A
NESTLE CI	825	0,00%	157	129	N/A	N/A	-2,9%	N/A
CROWN SIEM CI	295	0,00%	248	74	49,54	5,74%	0,8%	3,1%
AIR LIQUIDE CI	410	2,50%	4 008	1 562	N/A	15,37%	-13,2%	N/A
SOLIBRA CI	42 100	-7,47%	28	1 179	16,31	5,52%	2,2%	4,2%
SMB CI	5 000	3,20%	3 278	16 119	5,19	9,00%	8,3%	97,7%
SITAB CI	1 275	0,00%	0	0	N/A	16,17%	-6,9%	N/A
TRITURAF CI-Ste en Liquidation	490	0,00%	N/A	0	N/A	N/A	N/A	N/A
UNILEVER CI	5 135	0,00%	0	0	N/A	N/A	-6,0%	16,3%
UNIWAX CI	2 100	-4,55%	6 502	13 954	10,86	8,27%	10,7%	18,1%

**Secteur Services Publics**

	Cours référence	Evol%	Vol	Val (000)	PER	R/A	Ratio marge nette	ROE
CIE CI	1 175	-8,56%	8 331	9 810	33,12	2,72%	0,3%	10,6%
ONATEL BF	4 400	2,68%	13 586	58 210	10,58	8,27%	17,4%	40,9%
SODE CI	3 000	0,00%	2 329	6 987	9,92	9,00%	3,0%	20,7%
SONATEL SN	19 500	-2,50%	38 417	754 840	11,31	7,69%	17,7%	24,1%

**Secteur Finances**

	Cours référence	Evol%	Vol	Val (000)	PER	R/A	Ratio marge nette	ROE
BICI CI	5 000	-5,57%	466	2 372	8,97	4,27%	129,7%	22,4%
BANK OF AFRICA BN	3 750	-5,78%	7 641	28 045	5,1	10,85%	84,6%	16,4%
BANK OF AFRICA BF	4 850	-3,10%	1 799	8 893	7,08	7,38%	82,6%	20,9%
BANK OF AFRICA CI	3 695	5,57%	6 723	24 769	6,81	7,98%	93,6%	23,9%
BANK OF AFRICA M	2 100	-4,55%	2 427	5 347	4,31	13,81%	124,9%	24,0%
BANK OF AFRICA NG	4 000	2,56%	2 750	10 860	7,14	9,48%	90,6%	21,1%
BANK OF AFRICA S	1 680	-1,18%	17 089	29 293	3,99	9,52%	40,1%	10,6%
CORIS BANK INTERNATIONAL BF	7 595	-3,86%	3 305	23 519	12,42	4,42%	83,7%	16,1%
ECOBANK CÔTE D'IVOIRE	3 350	-11,84%	27 727	93 464	6,95	11,01%	82,5%	19,1%
ECOBANK TRANS. INCORP. TG	20	0,00%	2 160 790	41 359	2,86	6,04%	52,4%	5,4%
NSIA BANQUE CI	4 550	1,22%	2 833	11 526	5,4	10,24%	30,7%	19,9%
SAFCA CI	205	-4,65%	2 555	541			-0,7%	-7,9%
SGB CI	7 990	0,00%	5 589	45 264	6,27	7,32%	89,4%	30,9%
SOCIETE IVOIRIENNE DE BANQUE CI	2 360	-5,60%	7 028	16 701	5,24	8,01%	75,9%	24,9%

**Secteur Distribution**

	Cours référence	Evol%	Vol	Val (000)	PER	R/A	Ratio marge nette	ROE
SERVAIR ABIDJAN CI	1 200	0,84%	685	845	13,19	8,25%	6,5%	23,7%
BERNABE CI	2 250	23,29%	12 975	28 393	7,02	2,80%	5,1%	15,7%
CFAO CI	520	-2,80%	3 485	1 775	23,19	1,90%	4,5%	19,2%
TRACTAFRIC MOTORS CI	122 000	0,00%	0	0	28,58	3,15%	1,2%	9,6%
VIVO ENERGY CI	880	-2,22%	3 706	3 232	11,08	4,87%	1,5%	20,1%
TOTAL CI	1 255	-1,18%	16 109	20 587	7,58	8,24%	2,7%	27,6%
TOTAL SN	1 395	-0,36%	5 811	7 677	10,94	4,03%	1,4%	21,2%

**Secteur Transport**

	Cours référence	Evol%	Vol	Val (000)	PER	R/A	Ratio marge nette	ROE
BOLLORE AFRICA LOGISTICS CI	1 840	-1,87%	13 417	24 438	7,62	9,89%	14,6%	42,9%
MOVIS CI	2 450	0,00%	0	0	N/A	N/A	-6,6%	28,3%

**Marché des Actions**
**Secteur Agriculture**

	Cours référence	Evol%	Vol	Val (000)	PER	R/A	Ratio marge nette	ROE
PALM CI	1 600	<b>0,00%</b>	718	1 140	2,84	15,84%	6,6%	9,9%
SUCRIVOIRE	995	<b>10,56%</b>	3 254	2 986	6,20	7,24%	5,6%	6,4%
SICOR CI	3 605	<b>0,00%</b>	0	0	21,42	N/A	6,8%	5,3%
SOGB CI	2 255	<b>0,45%</b>	1 900	4 306	4,67	19,16%	12,3%	17,7%
SAPH CI	3 450	<b>1,47%</b>	6 615	22 403	6,86	2,26%	10,0%	16,3%

**Autres Secteurs**

	Cours référence	Evol%	Vol	Val (000)	PER	R/A	Ratio marge nette	ROE
SETAO CI	170	<b>0,00%</b>	100	17	2,61	N/A	21,5%	N/A

**Autres Marchés**
**Devises\***

	Cours	Evol
USD / XOF	585,02	<b>1,33%</b>
GBP / XOF	765,54	<b>0,07%</b>
EUR / XOF	655,96	<b>0,00%</b>
JPY / XOF	5,26	<b>2,04%</b>
CNY / XOF	87,03	<b>1,09%</b>
ZAR / XOF	40,34	<b>-1,27%</b>
NGN / XOF	1,62	<b>1,65%</b>
EGP / XOF	33,57	<b>1,85%</b>
KES / XOF	5,87	<b>1,77%</b>

**Marchés Financiers Africains**

Johannesburg Stock Exchange	ALL SHARE INDEX	↓	<b>-1,27%</b>	<b>55488,79</b>
Nairobi Stock Exchange	NSE ALL SHARE INDEX	↑	<b>2,33%</b>	<b>156,11</b>
Nigerian Stock Exchange	ALL SHARE INDEX	↑	<b>0,31%</b>	<b>31924,51</b>
Egyptian Exchange	EGX 100 INDEX	↓	<b>-1,27%</b>	<b>1789,05</b>
Casablanca Stock Exchange	MOROCCAN ALL SHARE INDEX	↓	<b>-0,51%</b>	<b>11106,95</b>

\* Évolution hebdomadaire du cours moyen (arrêté la veille de la clôture de la bourse)

**Matières Premières**

	Cours	Evol
Argent (USD/Oz)	15,355	<b>1,32%</b>
Or (USD/XAU)	1298,75	<b>0,33%</b>
Gaz naturel (USD/MMBtu)	2,864	<b>0,53%</b>
Pétrole brut (USD/bbl)	56,03	<b>0,47%</b>
Cacao Londres (GBP/t)	1640,67	<b>-1,36%</b>
Cacao New York (USD/t)	2204	<b>-0,85%</b>
Café US (USD/lb)	97,95	<b>-2,34%</b>
Caoutchouc (JPY/kg)	183,3	<b>-6,38%</b>
Huile de palme (Riggints/t)	1971	<b>-0,76%</b>

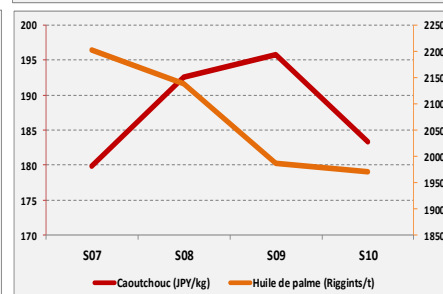
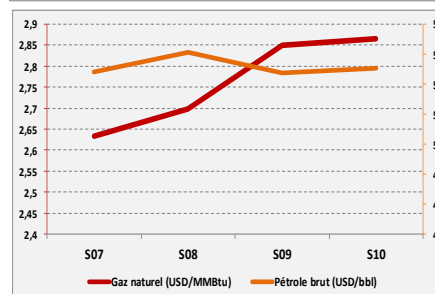
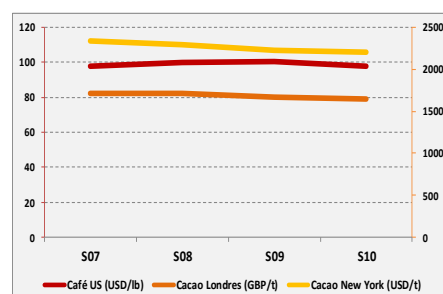
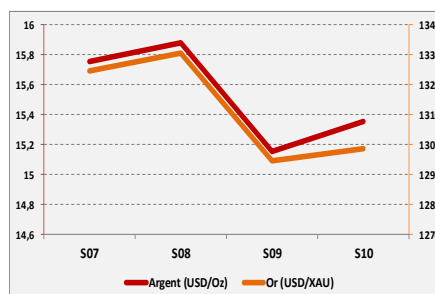

## Notations Financières (1/3)

Nom de la société	Pays	Secteur / activités principales	Long Terme		Court terme		Date d'expiration de la note
			Note	Perspective	Note	Perspective	
Abeda	Côte d'Ivoire	Travaux Publics	Confidentiel				31/10/2019
Air Côte d'Ivoire	Côte d'Ivoire	Compagnie Aérienne	En cours de réévaluation				
Alios Finance Cameroun	Cameroun	Crédit bail	Confidentiel				31/08/2019
Alios Finance Cote d'Ivoire	Côte d'Ivoire	Crédit bail	BBB+	Stable	A1	Stable	31/08/2019
ANSUT	Côte d'Ivoire	Télécommunications	Confidentiel				30/10/2019
AVENI - RE	Côte d'Ivoire	Réassurances	A-	Stable	A2	Stable	Note expirée
Banibah	Côte d'Ivoire	BTP	Confidentiel				30/11/2019
Bank Of Africa - Benin	Benin	Secteur Bancaire	A+	Stable	A1	Stable	30/04/2019
Bank Of Africa - Burkina Faso	Burkina Faso	Secteur Bancaire	A	Stable	A1	Stable	31/05/2019
Bank Of Africa - Côte d'Ivoire	Côte d'Ivoire	Secteur Bancaire	A	Positive	A2	Stable	30/04/2019
Bank Of Africa - Mali	Mali	Secteur Bancaire	A-	Stable	A2	Stable	31/05/2019
Bank Of Africa - Niger	Niger	Secteur Bancaire	A-	Stable	A2	Stable	31/05/2019
Bank Of Africa - Sénégal	Sénégal	Secteur Bancaire	A-	Stable	A2	Stable	31/05/2019
Bank Of Africa - West Africa	Côte d'Ivoire	Activités de holding	Confidentiel				31/05/2019
BERNABE	Côte d'Ivoire	Distribution de produits de quincaillerie, de produits métallurgiques et de matériaux de construction	A+	Stable	A1	Stable	30/06/2019
Caisse Régionale de Refinancement Hypothécaire	UEMOA	Institution financière	AA+	Stable	A1+	Stable	31/05/2019
CAMTEL	Cameroun	Télécommunication	En cours de réévaluation				
Chantier	Côte d'Ivoire	Construction métallique	Confidentiel				30/11/2019
CI Energies	Côte d'Ivoire	Suivi du secteur de l'énergie et des travaux d'infrastructure électrique	Confidentiel				Note expirée
CIE	Côte d'Ivoire	Electricité	AA+	Stable	A1+	Stable	31/07/2019
Commune du Plateau	Côte d'Ivoire	Collectivité locale	BBB-	Stable	A2	Stable	Note expirée
Côte d'Ivoire Céréales	Côte d'Ivoire	Transformation du maïs et du riz / Emission obligataire	Confidentiel				Note expirée
CROWN SIEM CI	Côte d'Ivoire	Emballage métallique	A-	Stable	A3	Stable	30/06/2019
DEKEL OIL	Côte d'Ivoire	Produits de graine et d'huile de palme	En cours de réévaluation				
Distri-Centre	Côte d'Ivoire	Distribution de produits de la téléphonie mobile	Confidentiel				30/09/2019
District d'Abidjan	Côte d'Ivoire	Collectivité locale	Confidentiel				31/10/2019
Ecobank Côte d'Ivoire	Côte d'Ivoire	Secteur bancaire	AA-	Stable	A1	Stable	31/03/2019
Elite Trading	Côte d'Ivoire	Construction	Confidentiel				30/09/2019
Emission obligataire de la ville de Dakar	Sénégal	Instrument Financier	A	Stable	A1	Stable	Note expirée
Etablissement DM	Côte d'Ivoire	Construction	Confidentiel				30/09/2019
Etat de Côte d'Ivoire	Côte d'Ivoire	Dettes souveraines	A-	Stable	A2	Stable	31/07/2019
Etat du Mali	Mali	Dettes souveraines	En cours d'évaluation				

## Notations Financières (2/3)

Nom de la société	Pays	Secteur/activités	A long Terme		A court terme		Date d'expiration de la note
			Note	Perspective	Note	Perspective	
Etat du Niger	Niger	Dettes souveraines	En cours d'évaluation				
Etat du Togo	Togo	Dettes souveraines	En cours d'évaluation				
FAGACE	Bénin	Garantie institutionnelle	En cours d'évaluation				
FCTC Energie 5%	Côte d'Ivoire	Titrisation	Confidentiel				
FICOGES	Côte d'Ivoire	Audit et Conseil	Confidentiel				
Fonds d'Entretien Routier (FER)	Côte d'Ivoire	Financement de l'entretien des infrastructures routières	A-	Stable	A1	Stable	31/08/2019
GEBAT	Cote d'Ivoire	BTP	Confidentiel				
GEFRI-CI	Côte d'Ivoire	Electricité & Froid	Confidentiel				
GuarantCo	Royaume-Uni	Garantie institutionnelle	AAA	Stable	A1+	Stable	30/06/2019
IDT	Côte d'Ivoire	Distribution de Tabacs	Confidentiel				
Immobiliare	Côte d'Ivoire	Construction	En cours d'évaluation				
Klapton	Ile Maurice	Assurance	BBB+	Stable	A1-	Stable	31/05/2019
Koffi & Diabaté Développement	Côte d'Ivoire	Construction	BBB+	Stable	A3	Stable	Note expirée
Loyale Assurances SA	Côte d'Ivoire	Assurances IARD	BB-	Négative	C	Négative	Note expirée
Loyale Vie SA	Côte d'Ivoire	Assurances VIE	BBB+	Stable	A2	Stable	30/06/2019
Nestlé CI	Côte d'Ivoire	Industrie Alimentaire	A-	Stable	A1-	Stable	30/09/2019
NSIA Assurance Benin	Bénin	Assurance	Confidentiel				
NSIA Assurance Cote d'Ivoire	Côte d'Ivoire	Assurance	Confidentiel				
NSIA Assurance Gabon	Gabon	Assurance	Confidentiel				
NSIA Assurance Guinée Bissau	Guinée Bissau	Assurance	Confidentiel				
NSIA Assurance Sénégal	Sénégal	Assurance	Confidentiel				
NSIA Assurance Togo	Togo	Assurance	Confidentiel				
NSIA Assurance Vie Benin	Benin	Assurance	Confidentiel				
NSIA Assurance VIE Côte d'Ivoire	Côte d'Ivoire	Assurance	Confidentiel				
NSIA Assurance Vie Sénégal	Sénégal	Assurance	Confidentiel				
NSIA Assurance Vie Togo	Togo	Assurance	Confidentiel				
NSIA Banque	Côte d'Ivoire	Secteur Bancaire	A+	Stable	A1	Stable	30/04/2019
OMNIUM	Mali	Fabrication et distribution de piles	BBB+	Stable	A3	Stable	Note expirée
ONEP	Côte d'Ivoire	Promotion de l'accès à l'eau potable	En cours de réévaluation				
ORAGROUP	Togo	Activités de holding financières	A	Stable	A2	Stable	30/04/2019
PAA	Côte d'Ivoire	Activités portuaires	A+	Positive	A1-	Stable	30/06/2019



**Notations Financières (3/3)**

Nom de la société	Pays	Secteur/activités	A long Terme		A court terme		Date d'expiration de la note
			Note	Perspective	Note	Perspective	
PALMCI	Côte d'Ivoire	Produits de graine et d'huile de palme	A-	Stable	A1	Stable	31/05/2019
PASP	Côte d'Ivoire	Service public des opérations portuaires	A	Stable	A2	Stable	31/05/2019
PETRO IVOIRE	Côte d'Ivoire	Distribution de produits pétroliers	A+	Stable	A3	Stable	31/05/2019
Radiant Insurance Company	Rwanda	Assurance	Confidentiel				Note expirée
Resto Plus	Côte d'Ivoire	Restauration collective	Confidentiel				30/09/2019
SENELEC	Sénégal	Production, distribution, importation et exportation de l'électricité	Note retirée				
Shelter Afrique	Kenya	Banque	BBB+	Stable	A3	Stable	31/05/2019
SICOGI	Côte d'Ivoire	Construction et gestion immobilière	Confidentiel				Note expirée
SIMAT	Côte d'Ivoire	Manutention et transit	Confidentiel				Note expirée
SIR	Côte d'Ivoire	Raffinage de pétrole brut	Confidentiel				Note expirée
Société Equatoriale des Mines	Gabon	Activités minières	Confidentiel				Note expirée
Société Ivoirienne de Banque	Côte d'Ivoire	Secteur bancaire	A+	Positive	A1	Stable	30/04/2019
SODECI	Côte d'Ivoire	Distribution Eau	AA-	Stable	A1-	Stable	31/08/2019
Total Côte d'Ivoire	Côte d'Ivoire	Distribution	En cours d'évaluation				
Sonar Vie	Burkina Faso	Assurance Vie	A	Stable	A1	Stable	31/10/2019
Tropical Distribution	Côte d'Ivoire	Distribution	Confidentiel				Note expirée
Tropical Packaging	Côte d'Ivoire	Industrie métallique	Confidentiel				Note expirée
UIREVI	Côte d'Ivoire	Agriculture d'exportation	Confidentiel				Note expirée
Ville de Dakar	Sénégal	Collectivité locale	BBB+	Stable	A3	Positive	Note expirée
VIP NET	Côte d'Ivoire	Télécommunication	Confidentiel				Note expirée

**Marché des Obligations**
**Obligations Corporates**

	Quantité	Cours de référence	Cours précédent	Coupon d'intérêt	Echéance
ORAGROUP 6.75% 2013-2019		10 000	10000	10000	04 juin/ 04 déc
SENELEC 6,50% 2018-2025	20	10 000	10000	325	27-mars
SHELTER AFRIQUE 6.6% 2014-2021		10 000	9950	10000	08-août
SIFCA 6.90% 2013-2021	400	4000	4000	5000	28 fév. / 28 août

**Obligations d'Entités Régionales**

	Quantité	Cours de référence	Cours précédent	Coupon d'intérêt	Echéance
BIDC-EBID 6.50% 2014-2021	546	10 000	10000	325	28 avr/ 28 sep
BIDC-EBID 6.10% 2017-2027		9 800	9800	610	16-juin
BOAD 5.95% 2014-2021	27	10 000	9950	260,82	26-déc
CRRH-UEMOA 6.10% 2012-2022		10 000	10000	305	13 fév / 13 août
CRRH-UEMOA 6.10% 2012-2024		10 000	10000	305	17 janv / 17 juil
CRRH-UEMOA 6% 2013-2023		10 000	10000	300	26 avril / 26 oct
CRRH-UEMOA 6% 2014-2024		9 950	9950	300	30 juin / 30 déc
CRRH-UEMOA 5,85% 2015-2025	73	10 000	10000	290,9	04 janv / 04 juil
CRRH-UEMOA 5,85% 2016-2026		9 592	9592	290,9	03 janv / 03 juil
CRRH-UEMOA 5,95% 2017-2029	145	9 167	9167	285,1	17-mai

**Obligations d'Etat**

	Quantité	Cours de référence	Cours précédent	Coupon d'intérêt	Echéance
ETAT DU MALI 6,20% 2016-2023	60	8 333	8333	620	23-mai
ETAT DU MALI 6,50% 2017-2024	15	9 825	9800	650	20-avr
ETAT SENEGAL 6.70% 2012-2019		2 000	2000	670	14-déc
ETAT SENEGAL 6.50% 2013-2023		10 000	10000	325	29 janv / 29 juil
ETAT SENEGAL 6.5% 2014-2021	2	6 000	5 999.40	325	27 mai/27 nov
ETAT SENEGAL 6.30% 2015-2025	140000	10 050	10000	313,28	25 mai / 25 nov
TPBF 6.50% 2013-2020		10 000	10000	325	29 mai / 29 nov
TPBF 6.50% 2017-2027	105	9 799	9985	322,33	31 janv / 31 juil
TPBF 6,50% 2017-2024	100	10 000	10000	325	29-juin
TPBF 6,50% 2018-2025		10 000	10000	325,89	05-juin
TPBF 6,50% 2018-2025		10 000	10000	325	15-mai
TPBJ 6.50% 2017-2027	418	10 000	9800	650	07-avr
TPBJ 6.50% 2018-2025	580	9 975	10000	325	29-nov
TPCI 6.55% 2014-2022	1028	9 900	9790	655	20-mai
TPCI 3% 2014-2024		10 000	10000	150	19 juin / 19 dec.
TPCI 5.85% 2014-2021		10 000	10000	292,5	19 juin / 19 dec
TPCI 5,99% 2015-2025		10 000	10000	599	14-mai
TPCI 5,85% 2015-2022		10 000	10000	599	05 avr/05 oct
TPCI 6% 2016-2028	7000	9 800	10000	600	08-avr
TPCI 5.90% 2016-2026		10 000	10000	590	15-juin
TPCI 5.90% 2016-2026		10 000	10000	590	17-nov
TPCI 6.25% 2017-2029		10 000	10000	312,5	31 mars / 30 sep.
TPCI 5,95% 2017-2024 A		10 000	10000	297,5	24-oct
TPCI 5,95% 2017-2024 B		10 000	10000	297,5	10-nov
TPCI 6% 2017-2025		10 000	10000	300	29-déc
TPCI 6% 2018-2026		10 000	10000		02-août
TPTG 6,90% 2018-2023		10 000	10000	213,48	26-juil
SUKUK ETAT DE COTE D'IVOIRE 5,75% 2015-2020		9 990	9990	292,292	28 juin/28 déc
SUKUK ETAT DE COTE D'IVOIRE 5,75% 2016-2023		10 000	10000	289,097	7 sept/7 mars
SUKUK ETAT DU SENEGAL 6% 2016-2026		10 000	10000	306,667	26 juil/26 janv
SUKUK ETAT DU TOGO 6,5% 2016-2026		10 000	10000	0	17 août/17 fév





**Bloomfield Investment Corporation**

06 BP 1888 Abidjan 06

Tel: (225) 20 215 747 / (225) 20 215 749

Fax: (225) 20 215 751