

# Rapport d'Analyse Boursière

Bloomfield Intelligence

Semaine 47 – du 20 Novembre au 24 Novembre 2017

(Source BRVM)

Bloomfield Investment Corporation est une agence de notation panafricaine spécialisée dans l'évaluation du risque de crédit. Basée à Abidjan, avec une représentation à Douala et à Kigali, l'agence intervient principalement en Afrique.

**Agrément** UEMOA AN-001/2012  
RWANDA ref/CMA/July/3047/2015

**Siège Social** Plateau, Tour BIAO-CI, 15<sup>ème</sup> étage,  
Abidjan - Côte d'Ivoire

**Site web** [www.bloomfield-investment.com](http://www.bloomfield-investment.com)

Suivez-nous sur le WEB



<b>BRVM 10</b>	↓	<b>-1,96%</b>	<b>203,27</b>
<b>BRVM COMPOSITE</b>	↓	<b>-1,49%</b>	<b>221,11</b>

**Sociétés Cotées** 43

	Evol	Valeur
Per moyen *	↓	15,55
Rendement moyen / action *	↑	6,4%
Capitalisation boursière (Md FCFA)	↓	5 968
Volume transigé (actions)		1 257 931
Volume transigé (obligations)		82 465
Valeur transigée (actions)		3 682 868 339
Valeur transigée (obligations)		828 786 000

\* Calcul sur la base des dernières informations financières publiées sans prise en compte des sociétés en liquidation

## Marché des Actions

### Les Plus Performants

	Cours	Evol%	Vol	Val (000)	PER	R/A
BANK OF AFRICA BF	7 500	<b>17,37%</b>	7 884	54 212	13,3	4,62%
BANK OF AFRICA S	2 400	<b>11,63%</b>	7 207	17 154	14,2	2,08%
CFAO CI	38 160	<b>7,49%</b>	2	76	16,9	5,3%
BANK OF AFRICA CI	4 500	<b>7,14%</b>	17 583	78 551	8,9	6,09%

### Les Moins Performants

	Cours	Evol%	Vol	Val (000)	PER	R/A
SODE CI	31 750	<b>-26,67%</b>	25	893	10,6	8,5%
SERVAIR ABIDJAN CI	1 345	<b>-16,20%</b>	3 445	5 185	14,0	3,7%
SICOR CI	3 970	<b>-14,16%</b>	12	50	11,9	N/A
UNILEVER CI	9 000	<b>-13,46%</b>	20	189	N/A	N/A

### Indices Sectoriels

	Nb Sociétés	Valeur	Evol%	Evol YTD	Volume	Valeur Transigée (MFCFA)	PER moyen	R/A moyenne
BRVM - Industrie	12	101,45	<b>-4,40%</b>	-34,94%	20 089	131	22,3	7,9%
BRVM - Services Publics	4	643,47	<b>-2,34%</b>	-16,95%	129 887	1 769	10,1	8,3%
BRVM - Finances	13	82,12	<b>1,48%</b>	-13,56%	935 329	1 152	10,7	5,7%
BRVM - Transport	2	871,85	<b>-9,42%</b>	-39,11%	5 608	21	19,4	5,0%
BRVM - Agriculture	5	150,96	<b>-4,01%</b>	-27,20%	130 358	497	20,1	9,4%
BRVM - Distribution	7	284,00	<b>-1,07%</b>	-50,78%	36 660	113	14,8	4,4%
BRVM - Autres Secteurs	1	222,10	<b>0,00%</b>	-48,60%	0	0	2,2	0,0%

Valeur transigée par secteur

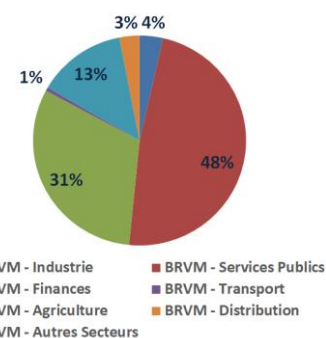

### L'Evolution du Marché

La BRVM termine cette semaine en baisse en affichant 203,27 points pour l'indice BRVM 10 (-1,96%) et 221,11 points pour l'indice BRVM Composite (-1,49%). La capitalisation boursière du marché des actions s'établit à 5 968 milliards FCFA. Les transactions en valeur du marché des actions s'établissent à 3,7 milliards FCFA en fin de semaine, portées principalement par les secteurs « SERVICES PUBLICS » (48%) et « FINANCES » (31%). Le titre BOA BF réalise la plus importante progression du marché avec un gain de 17,37% tandis que le titre SODE CI affiche la plus forte baisse avec une chute de 26,67%. Sur le marché des matières premières, le cours du pétrole brut poursuit sa tendance haussière et se rapproche des 60\$ US, tandis que le cours de l'huile de palme suit une dynamique contraire et perd 3,6% cette semaine.

## L'opinion du Chef Economiste [le titre SETAO CI]

*La Société d'Etudes et de Travaux pour l'Afrique de l'Ouest (SETAO) a réalisé sur le premier semestre 2017 un chiffre d'affaires de 2,53 milliards FCFA, en hausse de 23% comparativement au premier semestre 2016. L'entreprise justifie cette hausse par le démarrage d'un nouveau chantier au deuxième semestre 2016. A l'instar du chiffre d'affaires, le résultat net a plus que doublé : il est ressorti à 535,8 millions FCFA fin juin 2017 contre 209 millions FCFA à la même période l'an dernier. Pour l'exercice 2017, l'entreprise projette un chiffre d'affaires de 4 100 millions FCFA, soit une baisse de 8,6% par rapport à celui de l'exercice 2016. Une situation que l'on pourrait s'expliquer par le retard pris dans la réalisation de nombreux projets et qui affecte l'ensemble du secteur du BTP ivoirien. Sur le marché boursier, le titre SETAO CI suit une tendance générale à la baisse : à la date du 24 novembre 2017, il a perdu 48,57% de sa valeur par rapport à l'entame de l'année, avec un cours se situant à 180 FCFA. En outre, il convient de signaler que, présentement, le titre présente le PER le plus faible de tout le marché des actions. L'entreprise n'a pas distribué de dividendes depuis de nombreuses années en raison de l'apurement d'importantes pertes enregistrées avant 2011. Si l'entreprise SETAO continue de réaliser des profits sur les deux prochains exercices, ses actionnaires pourraient s'en trouver récompensés.*

### News BRVM Corporates

□ **[SONATEL]** : Dans un communiqué paru le 22 novembre 2017, le groupe Sonatel a annoncé l'ouverture de Sonatel Academy, son école de codage qui propose un programme de formations courtes gratuites. Cette initiative traduit l'engagement du groupe de Télécommunication pour le développement de l'écosystème numérique sénégalais. Cette école a pour mission principale d'améliorer l'employabilité des jeunes et de leur permettre de maîtriser les "e-compétences" dont ils ont besoin pour prospérer dans l'économie digitale du 21ème siècle. Depuis le lundi 13 novembre 2017, une première promotion de 50 apprenants a démarré le programme de formation et sortira diplômée en juin 2018.

□ **[BANK OF AFRICA]** : BMCE Bank of Africa va émettre un emprunt obligataire subordonné de 400 millions Dirhams marocain (environ 24 milliards FCFA), d'une maturité de 10 ans à deux tranches, A (taux d'intérêt fixe) et B (taux révisable annuellement). Cette émission, dont la période de souscription s'étend du 28 au 30 novembre 2017, est réservée aux investisseurs qualifiés de droit marocain (Organismes de Placement Collectif en Valeurs Mobilières, établissements financiers et de crédit, compagnies d'assurance et de réassurance...). Cette levée de fonds permettra à BMCE Bank : (i) de renforcer ses fonds propres complémentaires de second niveau, (ii) de financer ses opérations courantes, (iii) de financer son développement international et (iv) de soutenir son plan de développement tant au Maroc qu'en Europe et en Afrique subsaharienne.

### News Marché

□ **[KENYA]** : Selon un communiqué de la Banque Centrale du Kenya, malgré la sécheresse qui a prévalu au cours du premier semestre 2017 et les tensions politiques liées aux élections survenues dans le seconde semestre, la croissance économique du pays est demeurée robuste. En effet, l'économie kényane devrait connaître une croissance de 5,1% en 2017, soutenue principalement par le secteur des services, en particulier les micros, petites et moyennes entreprises du secteur. L'économie devrait se redresser fortement à moyen terme, grâce à un environnement macroéconomique stable. Les pressions inflationnistes se sont atténuées et l'inflation devrait continuer à baisser sur le court-terme. Enfin, une étude, menée par la Banque Centrale auprès du secteur privé, montre un optimisme de ce dernier dans les perspectives économiques du pays, avec la conclusion des élections, l'amélioration des conditions climatiques et des investissements publics continus dans les infrastructures.

□ **[CEDEAO]** : La Communauté Economique des Etats de l'Afrique de l'Ouest (CEDEAO) et la Tunisie ont signé un mémorandum d'entente visant l'instauration d'une feuille de route pour le renforcement de la coopération économique entre les deux parties dans les secteurs de l'agriculture, du commerce et du développement. Selon le Ministre des Affaires Etrangères tunisien, ce mémorandum devrait à terme aboutir à la création d'une zone de libre-échange entre les deux parties. Présentement, les échanges commerciaux entre la CEDEAO et la Tunisie représentent environ 1% de la valeur globale des échanges ; un taux qui devrait grimper à 10%, selon le Ministre du Commerce tunisien.

**Secteur Industrie**

	Cours référence	Evol%	Vol	Val (000)	PER	R/A	Ratio marge nette	ROE
SICABLE CI	960	-2,04%	7792	7 265	9,51	5,21%	5,7%	11,1%
FILTISAC CI	15 500	3,33%	1423	21 564	22,25	13,48%	6,1%	21,8%
NEI-CEDA CI	40	0,00%	N/A	N/A	N/A	N/A	-3,7%	-114,6%
NESTLE CI	2 095	-4,77%	876	1 875	42,74	N/A	2,4%	55,0%
CROWN SIEM CI	15 000	-6,25%	10	150	19,92	4,51%	2,7%	9,2%
AIR LIQUIDE CI	4 200	-0,12%	677	2 845	53,08	15,00%	0,9%	2,1%
SOLIBRA CI	125 000	-7,41%	214	26 813	7,47	3,28%	14,4%	26,3%
SMB CI	9 715	-7,48%	29	301	2,76	N/A	7,4%	3920,0%
SITAB CI	78 000	0,00%	483	37 674	23,5	5,29%	5,1%	24,8%
TRITURAF CI-Ste en Liquidation	490	0,00%	N/A	N/A	N/A	N/A	N/A	N/A
UNILEVER CI	9 000	-13,46%	20	189	N/A	N/A	-12,8%	40,1%
UNIWAX CI	3 900	-2,38%	8565	31 943	19,8	4,45%	11,0%	18,4%

**Secteur Services Publics**

	Cours référence	Evol%	Vol	Val (000)	PER	R/A	Ratio marge nette	ROE
CIE CI	1 950	-7,14%	37382	74 606	10,13	8,88%	1,8%	39,1%
ONATEL BF	6 700	-1,47%	25815	172 529	9,47	9,24%	15,3%	31,1%
SODE CI	31 750	-26,67%	25	893	10,56	8,50%	3,1%	105,4%
SONATEL SN	22 300	-1,76%	66665	1 521 041	10,33	6,73%	23,9%	30,4%

**Secteur Finances**

	Cours référence	Evol%	Vol	Val (000)	PER	R/A	Ratio marge nette	ROE
BICI CI	8 350	-0,60%	3357	27 280	11,55	3,32%	34,1%	23,0%
BANK OF AFRICA BN	7 350	1,59%	6270	46 524	9,18	6,08%	11,5%	17,8%
BANK OF AFRICA BF	7 500	17,37%	7884	54 212	13,26	4,62%	39,7%	34,5%
BANK OF AFRICA CI	4 500	7,14%	17583	78 551	8,87	6,09%	18,9%	27,1%
BANK OF AFRICA M	23 400	0,00%	1047	24 387	5,13	11,92%	23,6%	26,4%
BANK OF AFRICA NG	4 300	-4,44%	6032	26 600	8,47	8,78%	27,5%	23,9%
BANK OF AFRICA S	2 400	11,63%	7207	17 154	14,22	2,08%	10,5%	14,6%
CORIS BANK INTERNATIONAL BF	45 000	0,00%	956	42 357	17,17	2,49%	48,9%	15,7%
ECOBANK TRANS. INCORP. TG	19	5,56%	799028	15 023	N/A	6,36%	-52,1%	5,8%
NSIA BANQUE CI	9 040	-0,50%	73452	664 427	N/A	N/A	N/A	N/A
SAFCA CI	10 900	0,00%	N/A	N/A	N/A	N/A	-1,7%	-6,8%
SGB CI	11 500	-4,13%	9642	111 477	10,1	5,08%	30,3%	34,6%
SOCIETE IVOIRIENNE DE BANQUE CI	15 500	-4,32%	2871	44 336	9,07	5,52%	33,7%	28,7%

**Secteur Distribution**

	Cours référence	Evol%	Vol	Val (000)	PER	R/A	Ratio marge nette	ROE
SERVAIR ABIDJAN CI	1 345	-16,20%	3445	5 185	14,01	3,68%	8,7%	27,6%
BERNABE CI	2 850	-8,06%	3446	9 238	7,89	5,71%	5,4%	19,0%
CFAO CI	38 160	7,49%	2	76	16,9	5,32%	6,3%	19,3%
TRACTAFRIC MOTORS CI	312 000	0,00%	N/A	N/A	24,75	4,33%	4,7%	26,2%
VIVO ENERGY CI	860	-10,42%	8344	7 823	12,35	3,87%	1,6%	19,7%
TOTAL CI	9 495	4,34%	7182	66 327	13,46	5,11%	2,7%	26,1%
TOTAL SN	1 600	-5,60%	14241	23 995	N/A	2,81%	0,0%	-0,3%

**Secteur Transport**

	Cours référence	Evol%	Vol	Val (000)	PER	R/A	Ratio marge nette	ROE
BOLLORE AFRICA LOGISTICS CI	3 600	-9,55%	5608	20 957	19,36	5,00%	11,9%	3,7%
MOVIS CI	3 460	0,00%	N/A	N/A	N/A	N/A	-11,7%	89,8%

**Secteur Agriculture**

	Cours référence	Evol%	Vol	Val (000)	PER	R/A	Ratio marge nette	ROE
PALM CI	3 700	-3,90%	22172	89 636	13,84	3,25%	3,6%	5,1%
SUCRIVOIRE	3 160	-9,71%	12104	39 288	3,63	17,37%	0,2%	1,6%
SICOR CI	3 970	-14,16%	12	50	11,86	N/A	28,4%	30,5%
SOGB CI	4 095	-0,12%	87182	344 545	14,37	7,82%	11,0%	11,0%
SAPH CI	2 600	-7,14%	8888	23 732	56,8	N/A	1,0%	1,8%

**Autres Secteurs**

	Cours référence	Evol%	Vol	Val (000)	PER	R/A	Ratio marge nette	ROE
SETAO CI	180	0,00%	N/A	N/A	2,17	0,00%	24,8%	-70,3%

**Autres Marchés**
**Devises \***

	Cours	Evol
USD / XOF	549,72	-1,20%
GBP / XOF	733,08	-0,22%
EUR / XOF	655,96	0,00%
JPY / XOF	4,93	-0,70%
CNY / XOF	83,30	-0,79%
ZAR / XOF	38,76	-2,66%
NGN / XOF	1,53	-1,29%
EGP / XOF	30,48	-3,37%
KES / XOF	5,33	-0,74%

**Marchés Financiers Africains**

Johannesburg Stock Exchange	ALL SHARE INDEX	↓	-0,16%	3 790,83
Nairobi Stock Exchange	NSE ALL SHARE INDEX	↑	3,25%	168,43
Nigerian Stock Exchange	ALL SHARE INDEX	↑	1,80%	37 365,91
Egyptian Exchange	EGX 100 INDEX	↑	3,13%	1 786,11
Casablanca Stock Exchange	MOROCCAN ALL SHARE INDEX	↓	-0,39%	12 572,29

\* Évolution hebdomadaire du cours moyen (arrêté la veille de la clôture de la bourse)

**Matières Premières**

	Cours	Evol
Argent (USD/Oz)	17,0	-1,69%
Or (USD/XAU)	1 288,0	-0,49%
Gaz naturel (USD/MMBtu)	2,8	-9,81%
Pétrole brut (USD/bbl)	59,0	4,11%
Cacao Londres (GBP/t)	1 595,7	-2,31%
Cacao New York (USD/t)	2 103,5	-0,80%
Café US (USD/lb)	127,2	2,80%
Caoutchouc (JPY/kg)	183,9	1,04%
Huile de palme (Riggints/t)	2 600,0	-3,56%

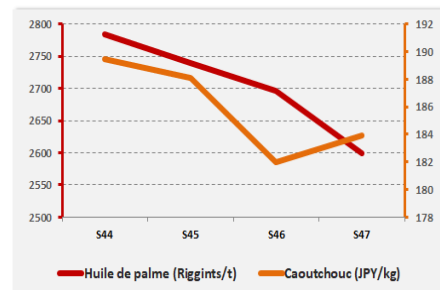
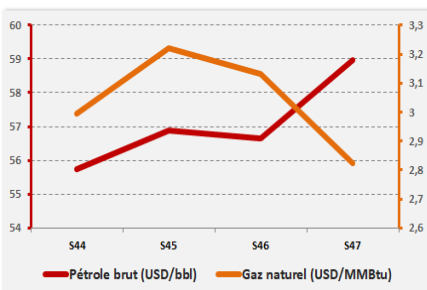
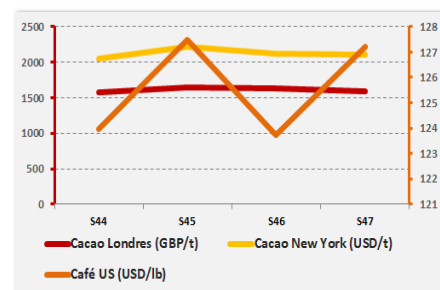
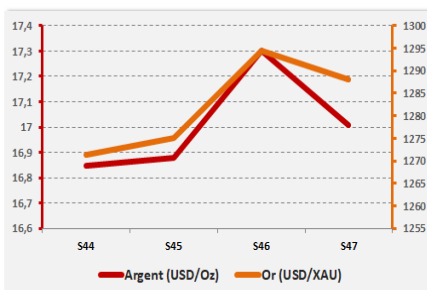

**Notations Financières (1/3)**

Nom de la société	Pays	Secteur/activités	A long Terme		A court terme		Date d'expiration de la note	
			Note	Perspective	Note	Perspective		
Air Côte d'Ivoire	Côte d'Ivoire	Compagnie Aérienne	BBB+	Stable	A3	Stable	30/08/2017	
Alios Finance	Côte d'Ivoire	Financement par crédit bail	BBB+	Stable	A1	Stable	31/08/2018	
ANSUT	Côte d'Ivoire	Télécommunication	En cours de réévaluation					
AVENI - RE	Côte d'Ivoire	Réassurances	A-	Stable	A2	Stable	Note expirée	
Bank Of Africa - Benin	Benin	Secteur Bancaire	A+	Stable	A1	Stable	31/05/2018	
Bank Of Africa - Burkina Faso	Burkina Faso	Secteur Bancaire	A	Stable	A1	Stable	31/05/2018	
Bank Of Africa - Côte d'Ivoire	Côte d'Ivoire	Secteur Bancaire	A	Positive	A2	Stable	30/05/2018	
Bank Of Africa - Mali	Mali	Secteur Bancaire	A-	Stable	A2	Stable	31/05/2018	
Bank Of Africa - Niger	Niger	Secteur Bancaire	A-	Stable	A2	Stable	31/05/2018	
Bank Of Africa - Sénégal	Sénégal	Secteur Bancaire	A-	Stable	A2	Positive	31/05/2018	
BERNABE	Côte d'Ivoire	Distribution de produits de quincaillerie, de matériel industriel, de produits métallurgiques et de matériaux de construction	A+	Stable	A1	Stable	31/07/2018	
Caisse Régionale de Refinancement Hypothécaire	UEMOA	Institution financière	AA	Positive	A1+	Stable	30/06/2018	
CAMTEL	Cameroun	Télécommunication	En cours de réévaluation					
CI Energies	Côte d'Ivoire	Suivi du secteur de l'énergie et des travaux d'infrastructure électrique	Confidentiel					31/12/2017
CIE	Côte d'Ivoire	Electricité	AA+	Stable	A1+	Stable	31/08/2018	
Commune du Plateau	Côte d'Ivoire	Collectivité locale	BBB-	Stable	A2	Stable	31/10/2017	
Côte d'Ivoire Céréales	Côte d'Ivoire	Transformation du maïs et du riz / Emission obligataire	En cours d'élaboration					
CROWN SIEM CI	Côte d'Ivoire	Emballage métallique	BBB+	Stable	A3	Stable	30/06/2018	
DEKEL OIL	Côte d'Ivoire	Produits de graine et d'huile de palme	En cours de réévaluation					
District d'Abidjan	Côte d'Ivoire	Collectivité locale	BBB-	Stable	B	Positive	30/11/2017	
Ecobank Côte d'Ivoire	Côte d'Ivoire	Secteur bancaire	Confidentiel					30/04/2018
Emission de la ville de Dakar	Sénégal	Instrument Financier	A	Stable	A1	Stable	Note expirée	
Etat de Côte d'Ivoire - Notation en monnaie locale	Côte d'Ivoire	Dette souveraine	A-	Stable	A2	Stable	30/06/2018	
FICOGES	Côte d'Ivoire	Audit et Conseil	Confidentiel					Note expirée

**Notations Financières (2/3)**

Nom de la société	Pays	Secteur/activités	A long Terme		A court terme		Date d'expiration de la note
			Note	Perspective	Note	Perspective	
Fonds d'Entretien Routier (FER)	Côte d'Ivoire	Financement de l'entretien des infrastructures routières	A-	Positive	A2	Stable	Note expirée
GuarantCo	Royaume-Uni	Garantie institutionnelle	AAA	Stable	A1	Stable	31/05/2018
IDT	Côte d'Ivoire	Distribution de Tabacs	Confidentiel				Note expirée
Koffi & Diabaté Développement	Côte d'Ivoire	Construction	BBB+	Stable	A3	Stable	30/10/2017
Loyale Assurances SA	Côte d'Ivoire	Assurances IARD	BB-	Négative	C	Négative	Note expirée
Loyale Vie SA	Côte d'Ivoire	Assurances VIE	A-	Stable	A2	Stable	31/07/2017
NESTLE CI	Côte d'Ivoire	Industrie Alimentaire	En cours de réévaluation				
NSIA Assurance Benin	Bénin	Assurance	Confidentiel				31/07/2018
NSIA Assurance Cote d'Ivoire	Côte d'Ivoire	Assurance	Confidentiel				31/05/2018
NSIA Assurance Gabon	Gabon	Assurance	Confidentiel				30/06/2018
NSIA Assurance Guinée Bissau	Guinée Bissau	Assurance	Confidentiel				30/06/2018
NSIA Assurance Sénégal	Sénégal	Assurance	Confidentiel				30/06/2018
NSIA Assurance Togo	Togo	Assurance	Confidentiel				30/06/2018
NSIA Assurance Vie Benin	Benin	Assurance	Confidentiel				31/07/2018
NSIA Assurance VIE Côte d'Ivoire	Côte d'Ivoire	Assurance	Confidentiel				30/06/2018
NSIA Assurance Vie Sénégal	Sénégal	Assurance	Confidentiel				31/07/2018
NSIA Assurance Vie Togo	Togo	Assurance	Confidentiel				30/06/2018
NSIA Banque	Côte d'Ivoire	Secteur Bancaire	Confidentiel				30/04/2018
OMNIUM	Mali	Fabrication et distribution de piles	BBB+	Stable	A3	Stable	30/06/2018
ONEP	Côte d'Ivoire	Promotion de l'accès à l'eau potable	BB-	Stable	B	Stable	30/09/2017
PAA	Côte d'Ivoire	Activités portuaires	A+	Stable	A1-	Stable	31/07/2018
PALMCI	Côte d'Ivoire	Produits de graine et d'huile de palme	A-	Stable	A1-	Positive	30/06/2018
PASP	Côte d'Ivoire	Service public des opérations portuaires	A	Positive	A2	Positive	30/06/2018
PETRO IVOIRE	Côte d'Ivoire	Distribution Produits Pétroliers	A	Stable	A3	Stable	30/06/2018
Radiant Insurance Company	Rwanda	Assurance	Confidentiel				31/07/2017
SHELTER AFRIQUE	Kenya	Banque	BBB+	Stable	A3	Négative	30/06/2018
SICOGI	Côte d'Ivoire	Construction et de Gestion Immobilière	Confidentiel				Note expirée



**Notations Financières (3/3)**

Nom de la société	Pays	Secteur/activités	A long Terme		A court terme		Date d'expiration de la note
			Note	Perspective	Note	Perspective	
<b>SIMAT</b>	<b>Côte d'Ivoire</b>	Manutention et de Transit	<b>Confidentiel</b>				<b>Note expirée</b>
<b>SIR</b>	<b>Côte d'Ivoire</b>	Raffinage de pétrole brut	<b>Confidentiel</b>				<b>Note expirée</b>
<b>Société Equatoriale des Mines</b>	<b>Gabon</b>	Activités minières	<b>Confidentiel</b>				31/12/2017
<b>Société Ivoirienne de Banque</b>	<b>Côte d'Ivoire</b>	Secteur bancaire	<b>A+</b>	Stable	<b>A1</b>	Stable	28/02/2018
<b>SODECI</b>	<b>Côte d'Ivoire</b>	Distribution Eau	<b>AA-</b>	Stable	<b>A1-</b>	Stable	31/08/2018
<b>Tropical Distribution</b>	<b>Côte d'Ivoire</b>	Distribution	<b>En cours d'élaboration</b>				
<b>Tropical Packaging</b>	<b>Côte d'Ivoire</b>	Industrie métallique	<b>En cours d'élaboration</b>				
<b>UIREVI</b>	<b>Côte d'Ivoire</b>	Agriculture d'exportation	<b>Confidentiel</b>				31/07/2016
<b>Ville de Dakar</b>	<b>Sénégal</b>	Collectivité locale	<b>BBB+</b>	Stable	<b>A3</b>	Positive	<b>Note expirée</b>
<b>VIP NET</b>	<b>Côte d'Ivoire</b>	Télécommunication	<b>Confidentiel</b>				<b>Note expirée</b>

**Obligations Corporates**

	Quantité	Cours de référence	Cours précédent	Coupon d'intérêt	Echéance
ORAGROUP 6.75% 2013-2019		10 000	10 000	337,5	04 juin/ 04 déc
SHELTER AFRIQUE 6.6% 2014-2021		7 000	7 000	327,29	28 fév. / 28 août
SIFCA 6.90% 2013-2021		10 000	10 000	676,2	08-août

**Obligations d'Entités Régionales**

	Quantité	Cours de référence	Cours précédent	Coupon d'intérêt	Echéance
BIDC-EBID 6.50% 2014-2021		10 000	10 000	325	28 avr/ 28 sep
BOAD 5.95% 2012-2019		10 000	10 000	595	06-mars
BOAD 5.95% 2014-2021		10 000	10 000	260,82	26-déc
CRRH-UEMOA 6.10% 2012-2022		10 000	10 000	305	13 fév / 13 août
CRRH-UEMOA 6.10% 2012-2024		10 000	10 000	305	17 janv / 17 juil
CRRH-UEMOA 6% 2013-2023		10 000	10 000	300	26 avril / 26 oct
CRRH-UEMOA 6% 2014-2024		9 999	9 999	300	30 juin / 30 déc
CRRH-UEMOA 5,85% 2015-2025		10 000	10 000	290,9	04 janv / 04 juil
CRRH-UEMOA 5,85% 2016-2026		9 999	9 999	290,9	03 janv / 03 juil

**Obligations d'Etat**

	Quantité	Cours de référence	Cours précédent	Coupon d'intérêt	Echéance
ETAT DU MALI 6,20% 2016-2023		10 000	10 000	620	23-mai
ETAT DU MALI 6,50% 2017-2024		10 000	10 000	650	20-avr
ETAT SENEGAL 6.5% 2014-2021		6 000	6 000	325	27 mai/27 nov
ETAT SENEGAL 6.70% 2012-2019		10 000	10 000	670	14-déc
ETAT SENEGAL 6.50% 2013-2023		8 000	9 000	325	29 janv / 29 juil
ETAT SENEGAL 6.30% 2015-2025		10 000	10 000	313,28	25 mai / 25 nov
TPBF 6.50% 2013-2020		10 000	10 000	325	29 mai / 29 nov
TPBF 6.50% 2017-2027		10 000	10 000	650	31 janv / 31 juil
TPBJ 6.50% 2017-2027	30000	10000	10000	650	07-avr
TPCI 6.30% 2013-2018	51700	10080	10000	315	03 juin / 03 dec
TPCI 6.55% 2014-2022		10000	10000	655	20-mai
TPCI 5.85% 2014-2021		10000	10000	292,5	19 juin / 19 dec
TPCI 3% 2014-2024		10000	10000	150	19 juin / 19 dec.
TPCI 5,99% 2015-2025		10000	10000	599	14-mai
TPCI 5,85% 2015-2022		10000	10000	599	05 avr/05 oct
TPCI 6% 2016-2028	700	10000	10000	600	08-avr
TPCI 5.90% 2016-2026	65	10000	10000	590	15-juin
TPCI 5.90% 2016-2026		10000	10000	590	17-nov
TPCI 6.25% 2017-2029		10 000	10 000	312,5	31 mars / 30 sep.
SUKUK ETAT DE COTE D'IVOIRE 5,75% 2015-2020		10 000	10 000	292,292	28 juin/28 déc
SUKUK ETAT DE COTE D'IVOIRE 5,75% 2016-2023		10 000	10 000	289,097	7 sept/7 mars
SUKUK ETAT DU SENEGAL 6,25% 2014-2018		10 000	10 000	321,181	18 juil/18 janv
SUKUK ETAT DU SENEGAL 6% 2016-2026		10 000	10 000	306,667	26 juil/26 janv
SUKUK ETAT DU TOGO 6,5% 2016-2026		10 000	10 000	0	17 août/17 fév



**Bloomfield Investment Corporation**

06 BP 1888 Abidjan 06

Tel: (225) 20 215 747 / (225) 20 215 749

Fax: (225) 20 215 751