

BRVM 10	123,88
Variation Jour	0,36 %
Variation annuelle	-5,35 %



BULLETIN OFFICIEL DE LA COTE

N° 71

mardi 13 avril 2021

Site : www.brvm.org

BRVM Composite	141,24
Variation Jour	0,48 %
Variation annuelle	-2,84 %

Evolution des indices

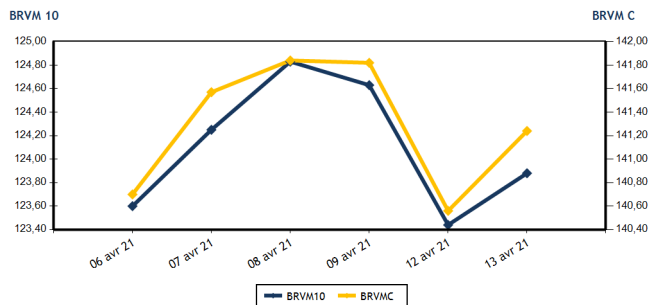

Volumes et valeurs transigés

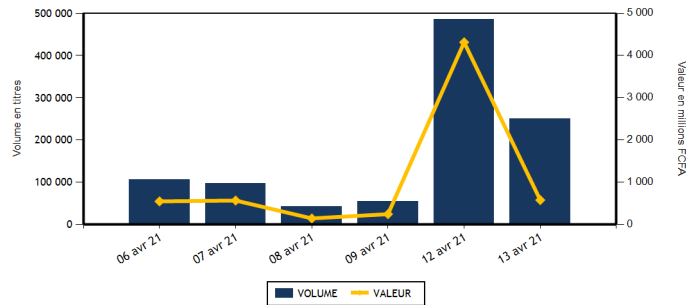

Actions	Niveau	Evol. Jour
Capitalisation boursière (FCFA)(Actions & Droits)	4 250 675 796 581	0,49 %
Volume échangé (Actions & Droits)	249 821	190,70 %
Valeur transigée (FCFA) (Actions & Droits)	574 769 675	84,38 %
Nombre de titres transigés	36	0,00 %
Nombre de titres en hausse	19	171,43 %
Nombre de titres en baisse	6	-66,67 %
Nombre de titres inchangés	11	0,00 %

Obligations	Niveau	Evol. Jour
Capitalisation boursière (FCFA)	6 315 473 659 297	-0,11 %
Volume échangé	120	-99,97 %
Valeur transigée (FCFA)	1 187 583	-99,97 %
Nombre de titres transigés	6	0,00 %
Nombre de titres en hausse	0	-100,00 %
Nombre de titres en baisse	3	200,00 %
Nombre de titres inchangés	3	-25,00 %

PLUS FORTES HAUSSES

Titres	Cours	Evol. Jour	Evol. annuelle
CROWN SIEM CI (SEMC)	215	7,50 %	7,50 %
BERNABE CI (BNBC)	625	6,84 %	4,17 %
SITAB CI (STBC)	750	6,38 %	41,51 %
CIE CI (CIEC)	1 450	5,45 %	-3,33 %
SOGB CI (SOGC)	2 845	5,37 %	21,06 %

PLUS FORTES BAISES

Titres	Cours	Evol. Jour	Evol. annuelle
TOTAL SN (TTLS)	1 300	-6,14 %	-27,78 %
ECOBANK COTE D'IVOIRE (ECOC)	3 200	-5,88 %	-17,84 %
NESTLE CI (NTLC)	550	-5,17 %	71,88 %
BOLLORE (SDSC)	1 350	-3,57 %	-12,90 %
ONATEL BF (ONTBF)	3 350	-1,33 %	16,93 %

INDICES SECTORIELS

Base = 100 au 14 juin 1999	Nombre de sociétés	Valeur	Evol. Jour	Evol. annuelle	Volume	Valeur	PER moyen
BRVM - INDUSTRIE	12	39,68	0,84 %	9,46 %	2 401	3 561 170	77,97
BRVM - SERVICES PUBLICS	4	406,46	0,77 %	-0,98 %	185 747	368 694 930	8,33
BRVM - FINANCES	15	56,01	0,18 %	-6,63 %	53 792	193 577 285	8,78
BRVM - TRANSPORT	2	330,96	-3,48 %	-12,60 %	290	396 000	5,82
BRVM - AGRICULTURE	5	112,65	2,85 %	30,17 %	1 887	4 031 195	9,77
BRVM - DISTRIBUTION	7	206,04	0,19 %	-9,00 %	5 704	4 509 095	12,46
BRVM - AUTRES SECTEURS	1	370,16	0,00 %	7,14 %	0	0	4,66
BRVM - PETITES CAPITALISATIONS	-	-	-	-	-	-	-

Indicateurs	1er et 2è Comp.	BRVM PC
PER moyen du marché	11,18	
Taux de rendement moyen du marché	7,82	
Taux de rentabilité moyen du marché	15,16	
Nombre de sociétés cotées	46	
Nombre de lignes obligataires	86	
Volume moyen annuel par séance	161 679,00	
Valeur moyenne annuelle par séance	1 015 857 018,44	

Indicateurs	1er et 2è Comp.	BRVM PC
Ratio moyen de liquidité	0,74	
Ratio moyen de satisfaction	41,27	
Ratio moyen de tendance	5 601,47	
Ratio moyen de couverture	1,79	
Taux de rotation moyen du marché	0,02	
Prime de risque du marché	3,04	
Nombre de SGI participantes	28	

Définitions

Volume moyen annuel par séance = Valeur annuel échangé / nombre de séances
 Valeur moyenne annuelle par séance = Valeur annuelle échangée / nombre de séances
 Ratio moyen de liquidité = Moyenne des ratios de liquidité (Titres échangés / Volume des ordres de vente)
 Ratio moyen de satisfaction = Moyenne des ratios de satisfaction (Titres échangés / Volume des ordres d'achat)
 Ratio moyen de tendance = Moyenne des ratios de tendance (Volume des ordres d'achat / Volume des ordres de vente)
 Ratio moyen de couverture = Moyenne des ratios de couverture (Volume des ordres de vente / Volume des ordres d'achat)

Taux moyen de rotation = moyenne des taux de rotation des actions cotées (volume transigé / capi flottante)
 PER moyen du marché = moyenne des PER des actions cotées ayant un PER positif
 Taux de rendement moyen = moyenne des taux de rendement des actions cotées ayant distribué un dividende
 Taux de rentabilité moyen = moyenne des taux de rentabilité des actions cotées
 Prime de risque du marché = (1 / le PER moyen du marché) - le taux de référence actuel des emprunts d'Etat



MARCHE DES ACTIONS

Symbole	Titre	Cours Précédent	Cours du jour		Variation jour	Séance de cotation		Cours Référence	Variation de l'année précédente	Dernier dividende payé		Rdt. Net	PER
			Ouv.	Clôt.		Volume	Valeur			Montant net	Date		
SECTEUR - INDUSTRIE		39,68	points	↑	0,84 %								
CABC	SICABLE CI	1 265	1 250	1 265	0,00 %	125	157 000	1 265	25,25 %	75,00	29-juil.-20	5,93 %	6,42
FTSC	FILTISAC CI	1 405	1 400	1 450	3,20 %	148	207 450	1 450	-9,94 %	125,00	6-août-20	8,62 %	11,02
NEIC	NEI-CEDA CI	155	155	160	3,23 %	568	89 530	160	-30,43 %	9,00	28-juin-01		3,47
NTLC	NESTLE CI	580	550	550	-5,17 %	200	110 000	550	71,88 %	31,50	12-août-11		
SEMC	CROWN SIEM CI	200	215	215	7,50 %	14	3 010	215	7,50 %	16,92	29-sept.-17		7,85
SIVC	AIR LIQUIDE CI	210	210	210	0,00 %	52	10 920	210	13,51 %	63,00	29-sept.-17		
SLBC	SOLIBRA CI	56 000	NC	NC	0,00 %			56 000	10,02 %	1 368,00	6-juin-19		70,64
SMBC	SMB CI	3 760	3 760	3 800	1,06 %	624	2 347 360	3 800	23,38 %	450,00	30-août-19		515,15
STBC	SITAB CI	705	750	750	6,38 %	110	82 500	750	41,51 %	206,20	19-juin-17		2,55
TTRC	TRITURAF CI-Ste en Liquidation	490	SP	SP	0,00 %			490	0,00 %	1 440,00	19-juil.-02		
UNLC	UNILEVER CI	4 085	NC	NC	0,00 %			4 085	-14,45 %	1 233,00	9-juil.-12		
UNXC	UNIWAX CI	965	990	990	2,59 %	560	553 400	990	-1,00 %	181,80	11-juil.-19		6,64
TOTAL						2 401	3 561 170						77,97
SECTEUR - SERVICES PUBLICS		406,46	points	↑	0,77 %								
CIEC	CIE CI	1 375	1 375	1 450	5,45 %	171 183	236 420 845	1 450	-3,33 %	104,98	5-août-20	7,24 %	12,43
ONTBF	ONATEL BF	3 395	3 400	3 350	-1,33 %	5 633	19 018 155	3 350	16,93 %	387,17	10-juin-20	11,56 %	7,34
SDCC	SODE CI	3 235	3 235	3 395	4,95 %	267	855 895	3 395	13,55 %	292,50	25-sept.-20	8,62 %	7,09
SNTS	SONATEL SN	12 900	12 905	13 000	0,78 %	8 664	112 400 035	13 000	-3,70 %	1 225,00	20-mai-20	9,42 %	6,46
TOTAL						185 747	368 694 930						8,33
SECTEUR - FINANCES		56,01	points	↑	0,18 %								
BICC	BICI CI	5 250	NC	NC	0,00 %			5 250	-21,41 %	182,90	17-juil.-19		
BOAB	BANK OF AFRICA BN	3 850	4 050	4 050	5,19 %	190	769 500	4 050	9,61 %	436,00	15-mai-20	10,77 %	5,48
BOABF	BANK OF AFRICA BF	3 900	3 900	3 995	2,44 %	713	2 823 940	3 995	6,53 %	370,00	4-mai-20	9,26 %	4,75
BOAC	BANK OF AFRICA CI	3 700	3 700	3 700	0,00 %	3 484	13 091 750	3 700	0,68 %	315,00	15-juin-20	8,51 %	5,21
BOAM	BANK OF AFRICA ML	1 250	1 250	1 250	0,00 %	971	1 213 820	1 250	11,11 %	271,00	15-mai-19		36,55
BOAN	BANK OF AFRICA NG	3 760	3 775	3 800	1,06 %	210	792 355	3 800	8,57 %	429,66	20-mai-20	11,31 %	6,66
BOAS	BANK OF AFRICA SENEGAL	1 575	1 575	1 575	0,00 %	279	436 565	1 575	5,35 %	161,00	19-juin-20	10,22 %	4,93
CBIBF	CORIS BANK INTERNATIONAL	7 600	7 500	7 700	1,32 %	1 855	13 868 160	7 700	-4,94 %	420,00	8-juil.-20	5,45 %	8,90
ECOC	ECOBANK COTE D'IVOIRE	3 400	3 500	3 200	-5,88 %	41 501	135 449 540	3 200	-17,84 %	353,00	20-juil.-20	11,03 %	5,87
ETIT	ECOBANK TRANS. INCORP. TG	13	NC	NC	0,00 %			13	0,00 %	1,21	28-avr.-17		4,35
NSBC	NSIA BANQUE COTE D'IVOIRE	3 750	3 750	3 750	0,00 %	244	924 500	3 750	-37,50 %	77,69	27-juil.-20	2,07 %	6,81
ORGT	ORAGROUP TOGO	3 890	NC	NC	0,00 %			3 890	-6,27 %	59,52	17-juil.-20	1,53 %	14,73
SAFC	SAFCA CI	185	185	185	0,00 %	400	74 000	185	-33,93 %	23,04	29-juil.-11		
SGBC	SOCIETE GENERALE COTE D'IVOIRE	7 700	7 800	7 630	-0,91 %	2 660	20 499 480	7 630	-5,74 %	273,00	29-juil.-20	3,58 %	4,72
SIBC	SOCIETE IVOIRIENNE DE BANQUE	2 760	2 760	2 895	4,89 %	1 285	3 633 675	2 895	7,22 %	270,00	19-juin-20	9,33 %	5,16
TOTAL						53 792	193 577 285						8,78
SECTEUR - TRANSPORT		330,96	points	↓	-3,48 %								
SDSC	BOLLORE	1 400	1 400	1 350	-3,57 %	290	396 000	1 350	-12,90 %	100,00	18-déc.-20	7,41 %	5,82
SVOC	MOVIS CI	2 395	SP	SP	0,00 %			2 395	0,00 %	270,00	5-juil.-99		

TOTAL	290	396 000	5,82
-------	-----	---------	------

MARCHE DES ACTIONS

Symbole	Titre	Cours Précédent	Cours du jour		Variation jour	Séance de cotation		Cours Référence	Variation de l'année précédente	Dernier dividende payé		Rdt. Net	PER
			Ouv.	Clôt.		Volume	Valeur			Montant net	Date		
SECTEUR - AGRICULTURE		112,65	points		↑	2,85 %							
PALC	PALM CI	3 000	3 100	3 105	3,50 %	90	279 305	3 105	38,00 %	253,47	24-sept.-18		
SCRC	SUCRIVOIRE	530	530	530	0,00 %	144	76 320	530	6,00 %	72,00	28-sept.-18		
SICC	SICOR CI	1 140	NC	NC	0,00 %			1 140	-7,32 %	1 919,00	25-sept.-00	0,69	
SOGC	SOGB CI	2 700	2 710	2 845	5,37 %	489	1 347 570	2 845	21,06 %	126,00	15-juil.-20	4,43 %	13,60
SPHC	SAPH CI	2 000	2 000	2 000	0,00 %	1 164	2 328 000	2 000	-42,86 %	78,00	27-sept.-18		15,02
TOTAL						1 887	4 031 195						9,77
SECTEUR - DISTRIBUTION		206,04	points		↑	0,19 %							
ABJC	SERVAIR ABIDJAN CI	970	970	970	0,00 %	4	3 880	970	-21,77 %	164,96	30-sept.-19		6,91
BNBC	BERNABE CI	585	590	625	6,84 %	121	71 425	625	4,17 %	45,00	19-juil.-19		31,60
CFAC	CFAO MOTORS CI	415	410	430	3,61 %	1 030	433 475	430	19,44 %	26,07	25-août-20	6,06 %	14,84
PRSC	TRACTAFRIC MOTORS CI	2 100	NC	NC	0,00 %			2 100	-4,33 %	159,30	1-sept.-20	7,59 %	11,90
SHEC	VIVO ENERGY CI	580	585	585	0,86 %	2 724	1 632 690	585	-2,50 %	63,90	26-nov.-20	10,92 %	6,74
TTLC	TOTAL CI	1 290	1 260	1 290	0,00 %	295	379 200	1 290	-18,87 %	113,51	25-sept.-20	8,80 %	7,94
TTLS	TOTAL SN	1 385	1 385	1 300	-6,14 %	1 530	1 988 425	1 300	-27,78 %	105,30	22-déc.-20	8,10 %	7,27
TOTAL						5 704	4 509 095						12,46
AUTRES SECTEURS		370,16	points		→	0,00 %							
STAC	SETAO CI	300	NC	NC	0,00 %			300	7,14 %				4,66
TOTAL						0	0						4,66
TOTAL - Marché des actions						249 821	574 769 675						

MARCHE DES DROITS

Symbole	Titre	Cours Précédent	Cours du jour		Variation jour	Séance de cotation		Cours Référence	Variation depuis l'origine	Parité	Periode de négociation	
			Ouv.	Clôt.		Volume	Valeur				Début	fin
TOTAL												
TOTAL - Marché des droits												

TROISIEME COMPARTIMENT - BRVM PETITES CAPITALISATIONS

Symbole	Titre	Cours Précédent	Cours du jour		Variation jour	Séance de cotation		Cours Référence	Variation depuis l'origine
			Ouv.	Clôt.		Volume	Valeur		
TOTAL									
TOTAL - 3ème Compartiment - BRVM PC									

Légende:
 (#) Fractionnement du titre - Valeur théorique
 Cours du jour: Ouv.: Ouverture Clôt.: Clôture Moy.: Moyen
 Mentions : NC: Non Coté Ex-c: Ex-coupon Ex-d: Ex-droit SP: Suspendu Val-T: Valeur Théorique
 PER = Cours / BNPA selon les données disponibles Rdt. Net: Rendement net (DNPA / Cours)
 Comp.: 1 - Premier Compartiment 2 - Second Compartiment 3 - Compartiment de croissance
 Ratio de liquidité = Titres échangés / Volume des ordres de vente
 : Progression de l'indice sectoriel : Stabilité de l'indice sectoriel : Recul de l'indice sectorie

MARCHE DES OBLIGATIONS

Symbole	Titre	Valeur nominale	Cours Précédent	Cours du jour	Cours Référence	Séance de cotation		Coupon couru	Coupon d'intérêt		Type Amort	
						Volume	Valeur		Période	Montant net	Eché.	
OBLIGATIONS D'ETAT												
EOM.01	ETAT DU MALI 6.20% 2016-2023	4 999	4 999	NC	4 999			275,97	A	309,94	23-mai-21	ACD
EOM.02	Etat du Mali 6.50% 2017-2024	8 000	8 000	NC	8 000			510,03	A	520,00	20-avr.-21	AC
EOM.03	ETAT DU MALI 6,50 % 2018-2025	10 000	9 989	NC	9 989			338,36	A	650,00	5-oct.-21	AC
EOM.04	ETAT DU MALI 6,50% 2019-2027	10 000	9 900	NC	9 900			489,73	A	650,00	12-juil.-21	AC
EOM.05	ETAT DU MALI 6,50% 2020-2028	10 000	10 000	NC	10 000			30,27	A	650,00	27-mars-22	ACD
EOM.06	ETAT DU MALI 6,50% 2020-2027	10 000	10 000	NC	10 000			238,63	A	650,00	30-nov.-21	AC
EOS.05	ETAT SENEGAL 6.50% 2013-2023	10 000	10 000	NC	10 000			132,87	S	325,00	29-juil.-21	ACD
EOS.06	ETAT SENEGAL 6.50% 2014-2021	2 000	2 060	NC	2 060			49,20	S	65,00	27-mai-21	ACD
EOS.07	ETAT SENEGAL 6.30% 2015-2025	10 000	10 300	NC	10 300			239,92	S	312,41	25-mai-21	ACD
TPBF.010	TPBF 6,50% 2020 - 2028	10 000	10 000	NC	10 000			42,39	S	325,00	20-sept.-21	ACD
TPBF.011	TPBF 6,50 % 2020-2028	10 000	10 000	NC	10 000			168,78	S	325,00	9-juil.-21	ACD
TPBF.04	TPBF 6.50% 2017-2027	10 000	10 000	NC	10 000			128,22	S	322,33	31-juil.-21	ACD
TPBF.05	TPBF 6,50% 2017-2024	10 000	10 300	NC	10 300			187,50	S	325,00	29-juin-21	ACD
TPBF.06	TPBF 6.50% 2018-2025	10 000	10 000	NC	10 000			229,10	S	323,22	5-juin-21	ACD
TPBF.07	TPBF 6,50% 2018- 2025	10 000	10 000	10 000	10 000	22	220 000	267,54	S	325,00	15-mai-21	AC
TPBF.08	TPBF 6,50% 2019-2027	10 000	10 000	NC	10 000			281,37	S	322,33	6-mai-21	ACD
TPBF.09	TPBF 6,50% 2019 - 2027	10 000	10 300	NC	10 300			8,88	S	325,00	8-oct.-21	ACD
TPBJ.01	TPBJ 6.50% 2017-2027	10 000	10 300	10 000	10 000	4	40 000	10,68	A	650,00	7-avr.-22	ACD
TPBJ.02	TPBJ 6.50% 2018-2025	10 000	10 300	10 000	10 000	23	230 000	242,40	S	325,00	29-mai-21	ACD
TPBJ.03	TPBJ 6,50% 2020-2028	10 000	9 990	NC	9 990			411,37	A	650,00	25-août-21	AC
TPCI.016	TPCI 6.55% 2014-2022	10 000	9 800	NC	9 800			588,60	A	655,00	20-mai-21	ACD
TPCI.017	TPCI 3% 2014-2024	10 000	10 000	NC	10 000			94,78	S	150,00	19-juin-21	ACD
TPCI.018	TPCI 5.85% 2014-2021	10 000	10 000	NC	10 000			184,82	S	292,50	19-juin-21	ACD
TPCI.019	TPCI 5.99% 2015-2025	10 000	10 000	NC	10 000			548,13	A	599,00	14-mai-21	ACD
TPCI.020	TPCI 5.85% 2015-2022	10 000	10 000	NC	10 000			12,79	S	292,50	5-oct.-21	ACD
TPCI.021	TPCI 6% 2016-2028	10 000	9 999	9 999	9 999	28	279 972	8,22	A	600,00	8-avr.-22	ACD
TPCI.022	TPCI 5.90% 2016 - 2026	10 000	10 000	NC	10 000			488,16	A	590,00	15-juin-21	ACD
TPCI.023	TPCI 5.90% 2016-2026	10 000	10 000	NC	10 000			237,62	A	590,00	17-nov.-21	ACD
TPCI.024	TPCI 6.25% 2017-2029	10 000	10 500	NC	10 500			22,20	S	312,50	30-sept.-21	ACD
TPCI.025	TPCI 5,95% 2017-2024 A	10 000	10 000	NC	10 000			279,52	S	297,50	24-avr.-21	ACD
TPCI.026	TPCI 5,95% 2017-2024 B	10 000	9 950	NC	9 950			253,12	S	297,50	10-mai-21	ACD
TPCI.027	TPCI 6% 2017-2025	10 000	10 000	NC	10 000			173,08	S	300,00	29-juin-21	ACD
TPCI.028	TPCI 6% 2018 - 2026	10 000	10 300	NC	10 300			417,53	A	600,00	2-août-21	ACD
TPCI.029	TPCI 6% 2018-2026	10 000	10 300	NC	10 300			289,32	A	600,00	19-oct.-21	ACD
TPCI.030	TPCI 5,95% 2018-2025	10 000	10 000	NC	10 000			197,24	S	296,68	13-juin-21	ACD
TPCI.031	TPCI 5,75% 2019 - 2026	10 000	10 000	NC	10 000			467,88	A	575,00	20-juin-21	ACD
TPCI.032	TPCI 2,23% 2019-2026	10 000		NC				0,00	A	0,00	20-juin-21	ACD
TPCI.033	TPCI 5.75% 2019-2026	10 000	10 000	NC	10 000			37,81	A	575,00	20-mars-22	ACD
TPCI.034	TPCI 6% 2019-2029	10 000	10 000	NC	10 000			39,45	A	600,00	20-mars-22	ACD
TPCI.035	TPCI 5,75% 2019 -2026	10 000	10 200	NC	10 200			434,79	A	575,00	11-juil.-21	ACD
TPCI.036	TPCI 5,75% 2019- 2026	10 000	10 000	NC	10 000			370,21	A	575,00	21-août-21	ACD
TPCI.037	TPCI 5,80% 2019-2026	10 000	9 900	NC	9 900			206,58	A	580,00	4-déc.-21	ACD
TPCI.038	TPCI 5,75% 2019-2026	10 000	10 000	NC	10 000			204,79	A	575,00	4-déc.-21	ACD
TPCI.039	TPCI 5,75% 2019 - 2026	10 000	10 500	NC	10 500			280,41	A	575,00	17-oct.-21	ACD
TPCI.040	TPCI 5,75% 2019-2026	10 000	10 000	NC	10 000			146,51	A	575,00	10-janv.-22	ACD
TPCI.041	TPCI 5,80% 2020-2027	10 000	10 700	NC	10 700			69,92	A	580,00	28-févr.-22	ACD
TPCI.042	TPCI 5,90% 2020-2030	10 000	10 300	NC	10 300			71,12	A	590,00	28-févr.-22	ACD
TPCI.043	TPCI 5,90% 2020-2030	10 000	10 000	NC	10 000			573,84	A	590,00	23-avr.-21	ACD
TPCI.044	TPCI 5,80% 2020-2027	10 000	10 000	NC	10 000			564,11	A	580,00	23-avr.-21	ACD
TPCI.045	TPCI 5,80% 2020-2027	10 000	10 000	NC	10 000			478,30	A	580,00	16-juin-21	ACD
TPCI.046	TPCI 5,90% 2020-2030	10 000	10 300	NC	10 300			486,55	A	590,00	16-juin-21	ACD
TPCI.047	TPCI 5,80% 2020-2027	10 000	10 000	NC	10 000			478,30	A	580,00	16-juin-21	ACD
TPCI.048	TPCI 5,80% 2020- 2027	10 000	9 950	NC	9 950			409,97	A	580,00	29-juil.-21	ACD
TPCI.049	TPCI 5,90% 2020- 2030	10 000	10 085	NC	10 085			417,04	A	590,00	29-juil.-21	ACD
TPCI.050	TPCI 5,90% 2020-2030	10 000	10 000	NC	10 000			368,55	A	590,00	28-août-21	ACD
TPCI.051	TPCI 5,80% 2020-2027	10 000	10 000	NC	10 000			306,68	A	580,00	2-oct.-21	ACD
TPCI.052	TPCI 5,90% 2020-2030	10 000	10 300	NC	10 300			311,97	A	590,00	2-oct.-21	ACD
TPCI.053	TPCI 5,80% 2020-2027	10 000	10 000	NC	10 000			265,37	A	580,00	28-oct.-21	ACD
TPCI.054	TPCI 5,90% 2020-2030	10 000	10 000	NC	10 000			269,95	A	590,00	28-oct.-21	ACD
TPCI.055	TPCI 5,80% 2020-2027	10 000	10 000	NC	10 000			174,79	A	580,00	24-déc.-21	ACD

mardi 13 avril 2021

TPCI.O56	TPCI 5,90% 2020-2030	10 000	10 000	NC	10 000			177,81	A	590,00	24-déc.-21	ACD
TPCI.O57	TPCI 5,80% 2020-2027	10 000	10 000	NC	10 000			228,82	A	580,00	20-nov.-21	ACD
TPNE.O1	TRESOR PUBLIC DU NIGER 6,50% 2019-2026	10 000	10 500	NC	10 500			28,49	A	650,00	28-mars-22	ACD
TPNE.O2	TRESOR PUBLIC DU NIGER 6,50% 2019 - 2026	10 000	10 000	9 900	9 900	35	346 500	454,11	A	650,00	1-août-21	ACD
TPNE.O3	TRESOR PUBLIC DU NIGER 6,5% 2020-2027	10 000	10 300	NC	10 300			455,89	A	650,00	31-juil.-21	ACD
TOTAL								112		1 116 472		

OBLIGATIONS REGIONALES

BIDC.O4	BIDC-EBID 6.10% 2017-2027	8 750	8 750	NC	8 750			440,16	A	533,75	16-juin-21	ACD
BIDC.O5	BIDC-EBID 6,40% 2019-2026	10 000	10 500	NC	10 500			160,88	S	320,00	12-juil.-21	ACD
BOAD.O12	BOAD 5.95% 2014-2021	10 000	10 000	NC	10 000			176,05	A	595,00	26-déc.-21	ACD
CRRH.O1	CRRH-UEMOA 6.10% 2012-2022	10 000	9 925	NC	9 925			99,42	S	305,00	13-août-21	AC
CRRH.O2	CRRH-UEMOA 6.10% 2012-2024	10 000	10 000	NC	10 000			144,92	S	305,00	17-juil.-21	AC
CRRH.O3	CRRH-UEMOA 6% 2013-2023	10 000	10 000	NC	10 000			278,57	S	300,00	26-avr.-21	AC
CRRH.O4	CRRH-UEMOA 6% 2014-2024	10 000	9 975	NC	9 975			171,43	S	300,00	30-juin-21	AC
CRRH.O5	CRRH-UEMOA 5.85% 2015-2025	10 000	10 000	NC	10 000			158,67	S	290,10	4-juil.-21	AC
CRRH.O6	CRRH-UEMOA 5.85% 2016-2026	10 000	10 000	NC	10 000			161,60	S	292,50	3-juil.-21	ACD
CRRH.O7	CRRH-UEMOA 5.95% 2017-2029	7 500	7 499	NC	7 499.25			181,21	S	223,13	17-mai-21	AC
CRRH.O8	CRRH-UEMOA 5.95% 2018-2030	8 333	8 313	NC	8 313.33			153,93	S	247,92	21-juin-21	AC
CRRH.O9	CRRH-UEMOA 6.05% 2018-2033	8 667	8 667	NC	8 667			162,77	S	262,17	21-juin-21	AC
TOTAL								0		0		

OBLIGATIONS PRIVEES

BHSN.O1	DIASPORA BONDS BHS 6,25% 2019-	10 000	9 980	NC	9 980			161,89	S	315,07	10-juil.-21	ACD
FNSBC.O1	FCTC NSIA BANQUE 7 % 2020-2025	8 889	8 889	8 888	8 888.89	8	71 111	46,39	T	152,44	16-juin-21	ACD
PADS.O3	PAD 6,60% 2020-2027	10 000	10 000	NC	10 000			319,12	S	330,00	19-avr.-21	ACD
SIFC.O1	SIFCA 6.90% 2013-2021	10 000	10 000	NC	10 000			459,45	A	676,20	8-août-21	ACD
SNLC.O1	SENELEC 6,50% 2018-2025	8 000	8 240	NC	8 240			24,02	S	260,00	27-sept.-21	AC
SNTS.O2	SONATEL 6,50% 2020-2027	10 000	10 000	NC	10 000			145,64	S	302,99	16-juil.-21	ACD
TOTAL								8		71 111		

SUKUK ET TITRES ASSIMILES

SUKCI.S2	SUKUK CI 5.75% 2016-2023	10 000	10 300	NC	10 300			59,10	S	293,89	7-sept.-21	ACD
SUKSN.S2	SUKUK SN 6% 2016-2026	10 000	10 400	NC	10 400			128,33	S	301,67	26-juil.-21	ACD
SUKTG.S1	SUKUK TG 6.5% 2016-2026	10 000	10 300	NC	10 300			113,00	S	371,86	17-août-21	ACD
TOTAL								0		0		

TOTAL - Marché des obligations

120 1 187 583

Légende :
 (##) (*) Ex-Coupon couru (##)Cours de référence amorti / Coupon couru Ex-c (#)Ex-marge de profits
 Cours du jour: Ouv.: Ouverture Clôt.: Clôture Moy.: Moyen
 Type Amort: Type d'Amortissement IF: In Fine AC: Amortissement Constant AD: Amortissement Dégressif ACD: Amortissement Constant Différé
 Période: Périodicité de paiement des coupons A: Annuelle S: Semestrielle T: Trimestrielle
 Eché.: Échéance de paiement des intérêts
 Mentions: NC: Non Coté Ex-c: Ex-coupon ou Ex-droit SP: Suspendu

INFORMATIONS

OPERATIONS EN COURS

Emetteur	Opération
BANK OF AFRICA BN	Païement de dividendes de 436 FCFA net par action, le 20/05/2021
BANK OF AFRICA NG	Païement de dividendes de 429,66 FCFA net par action, le 06/05/2021
BANK OF AFRICA BF	Païement de dividendes de 370 FCFA net par action, le 03/05/2021

AVIS

Entité	N°	Nature	Objet
BRVM	052-2021	Païement Intérêts et remboursement	Païement des intérêts semestriels et remboursement partiel du capital - TPCI 5,95% 2017-2024 - B
BRVM	053-2021	Païement Intérêts et remboursement	Païement des intérêts annuels et remboursement partiel du capital - TPCI 5,99% 2015-2025
BRVM	054-2021	Païement de dividendes	Païement de dividendes - Exercice 2020 - BANK OF AFRICA NG
BRVM	055-2021	Païement de dividendes	Païement de dividendes - Exercice 2020 - BANK OF AFRICA BENIN

COMMUNIQUEES

Emetteur	N°	Nature	Objet
SOGB	20210413	Etats financiers	Etats Financiers - Exercice 2020 - SOGB CI

QUANTITES RESIDUELLES

MARCHE DES ACTIONS

Symbole	Titre	Quantité résiduelle à l'achat	Cours Achat / Vente			Quantité résiduelle à la vente	Cours de Référence
ABJC	SERVAIR ABIDJAN CI	416	925	/	970	1 120	970
BICC	BICI CI	100	5,030	/	5,250	19	5 250
BNBC	BERNABE CI	1 961	590	/	625	129	625
BOAB	BANK OF AFRICA BN	342	4,050	/	4,085	100	4 050
BOABF	BANK OF AFRICA BF	408	3,810	/	4,000	507	3 995
BOAC	BANK OF AFRICA CI	383	3,700	/	3,785	12	3 700
BOAM	BANK OF AFRICA ML	3 394	1,250	/	1,270	987	1 250
BOAN	BANK OF AFRICA NG	14	3,800	/	3,900	93	3 800
BOAS	BANK OF AFRICA SENEGAL	4 349	1,550	/	1,570	45	1 575
CABC	SICABLE CI	125	1,250	/	1,265	60	1 265
CBIBF	CORIS BANK INTERNATIONAL	20	7,405	/	7,700	180	7 700
CFAC	CFAO MOTORS CI	14	410	/	430	2 961	430
CIEC	CIE CI	47	1,450	/	1,475	790	1 450
ECOC	ECOBANK COTE D'IVOIRE	208	3,250	/	3,590	500	3 200
ETIT	ECOBANK TRANS. INCORP. TG			/	Marché	16 298 037	13
FTSC	FILTISAC CI	20	1,370	/	1,450	287	1 450
NEIC	NEI-CEDA CI	2	160	/			160
NSBC	NSIA BANQUE COTE D'IVOIRE	2 421	3,650	/	3,900	15	3 750
N TLC	NESTLE CI			/	590	8	550
ONTBF	ONATEL BF	150	3,320	/	3,350	235	3 350
ORGT	ORAGROUP TOGO	3 000	3,600	/	3,840	1 128	3 890
PALC	PALM CI	1	3,105	/	3,140	5	3 105
PRSC	TRACTAFRIC MOTORS CI	55	2,000	/	2,100	702	2 100
SAFC	SAFCA CI	1 010	175	/	185	796	185
SCRC	SUCRIVOIRE	1 055	530	/	550	13 451	530
SDCC	SODE CI	330	3,235	/	3,395	14	3 395
SDSC	BOLLORE	167	1,345	/	1,400	490	1 350
SEMC	CROWN SIEM CI	191	215	/			215
SGBC	SOCIETE GENERALE COTE D'IVOIRE	444	7,705	/	7,995	28	7 630
SHEC	VIVO ENERGY CI	25	585	/	590	1 211	585
SIBC	SOCIETE IVOIRIENNE DE BANQUE	98	2,765	/	2,800	100	2 895
SICC	SICOR CI	300	1,140	/	1,220	200	1 140
SIVC	AIR LIQUIDE CI	600	205	/	210	2 029	210
SLBC	SOLIBRA CI	7	56,000	/	58,000	5	56 000
SMBC	SMB CI	1 305	3,800	/	3,960	4	3 800
SNTS	SONATEL SN	10	13,005	/	13,050	100	13 000
SOGC	SOGB CI	197	2,810	/	2,850	543	2 845
SPHC	SAPH CI	255	1,950	/	2,000	1 145	2 000
STAC	SETAO CI	2	300	/			300
STBC	SITAB CI	2 860	705	/	750	600	750
SVOC	MOVIS CI			/			2 395
TTLC	TOTAL CI	5	1,265	/	1,290	9 492	1 290
TTLS	TOTAL SN	926	1,300	/	1,375	320	1 300
TTRC	TRITURAF CI-Ste en Liquidation			/			490
UNLC	UNILEVER CI			/	4,085	20	4 085
UNXC	UNIWAX CI	525	990	/	1,000	4 080	990

QUANTITES RESIDUELLES

MARCHE DES DROITS

Symbole	Titre	Quantité résiduelle à l'achat	Cours Achat / Vente	Quantité résiduelle à la vente	Cours de Référence
---------	-------	-------------------------------	---------------------	--------------------------------	--------------------

TROISIEME COMPARTIMENT - BRVM PETITES CAPITALISATIONS

Symbole	Titre	Quantité résiduelle à l'achat	Cours Achat / Vente	Quantité résiduelle à la vente	Cours de Référence
---------	-------	-------------------------------	---------------------	--------------------------------	--------------------

QUANTITES RESIDUELLES

MARCHE DES OBLIGATIONS

Symbole	Titre	Quantité résiduelle à l'achat	Cours Achat / Vente	Quantité résiduelle à la vente	Cours de Référence
BHSN.01	DIASPORA BONDS BHS 6,25% 2019-		/ 9,975	800	9 980
FNSBC.01	FCTC NSIA BANQUE 7 % 2020-2025		/ 8,888.89	18	8 889
PADS.03	PAD 6,60% 2020-2027		/		10 000
SIFC.01	SIFCA 6.90% 2013-2021		/ 10,000	6	10 000
SNLC.01	SENELEC 6,50% 2018-2025		/		8 240
SNTS.02	SONATEL 6,50% 2020-2027		/		10 000
EOM.01	ETAT DU MALI 6.20% 2016-2023		/ 4,999	7	4 999
EOM.02	Etat du Mali 6.50% 2017-2024		/		8 000
EOM.03	ETAT DU MALI 6,50 % 2018-2025		/ 9,990	15	9 989
EOM.04	ETAT DU MALI 6,50% 2019-2027		/		9 900
EOM.05	ETAT DU MALI 6,50% 2020-2028		/		10 000
EOM.06	ETAT DU MALI 6,50% 2020-2027		/		10 000
TPCI.056	TPCI 5,90% 2020-2030		/		10 000
TPCI.057	TPCI 5,80% 2020-2027		/		10 000
TPNE.01	TRESOR PUBLIC DU NIGER 6,50% 2019-2026		/ 10,000	56	10 500
TPNE.02	TRESOR PUBLIC DU NIGER 6,50% 2019 - 2026		/ 10,000	255	9 900
TPNE.03	TRESOR PUBLIC DU NIGER 6,5% 2020-2027		/		10 300
TPCI.050	TPCI 5,90% 2020-2030		/		10 000
TPCI.051	TPCI 5,80% 2020-2027		/		10 000
TPCI.052	TPCI 5,90% 2020-2030		/		10 300
TPCI.053	TPCI 5,80% 2020-2027		/		10 000
TPCI.054	TPCI 5,90% 2020-2030		/		10 000
TPCI.055	TPCI 5,80% 2020-2027		/		10 000
TPCI.044	TPCI 5,80% 2020-2027		/		10 000
TPCI.045	TPCI 5,80% 2020-2027		/		10 000
TPCI.046	TPCI 5,90% 2020-2030		/		10 300
TPCI.047	TPCI 5,80% 2020-2027		/		10 000
TPCI.048	TPCI 5,80% 2020- 2027		/ 9,950	104	9 950
TPCI.049	TPCI 5,90% 2020- 2030		/		10 085
TPCI.038	TPCI 5,75% 2019-2026		/ 10,000	19	10 000
TPCI.039	TPCI 5,75% 2019 - 2026		/		10 500
TPCI.040	TPCI 5,75% 2019-2026		/		10 000
TPCI.041	TPCI 5,80% 2020-2027		/		10 700
TPCI.042	TPCI 5,90% 2020-2030		/		10 300
TPCI.043	TPCI 5,90% 2020-2030		/		10 000
TPCI.032	TPCI 2,23% 2019-2026		/		10 000
TPCI.033	TPCI 5.75% 2019-2026		/		10 000
TPCI.034	TPCI 6% 2019-2029		/		10 000
TPCI.035	TPCI 5,75% 2019 -2026		/ 10,200	2	10 200
TPCI.036	TPCI 5,75% 2019- 2026		/		10 000
TPCI.037	TPCI 5,80% 2019-2026		/ 9,900	10 526	9 900
TPCI.026	TPCI 5,95% 2017-2024 B		/ 9,950	48	9 950
TPCI.027	TPCI 6% 2017-2025		/		10 000
TPCI.028	TPCI 6% 2018 - 2026		/ 10,000	207	10 300
TPCI.029	TPCI 6% 2018-2026		/		10 300
TPCI.030	TPCI 5,95% 2018-2025		/		10 000
TPCI.031	TPCI 5,75% 2019 - 2026		/		10 000
TPCI.020	TPCI 5.85% 2015-2022		/		10 000
TPCI.021	TPCI 6% 2016-2028		/ 9,999	1	9 999

mardi 13 avril 2021

TPCI.O22	TPCI 5.90% 2016 - 2026			/	10,000	11	10 000
TPCI.O23	TPCI 5.90% 2016-2026			/			10 000
TPCI.O24	TPCI 6.25% 2017-2029			/			10 500
TPCI.O25	TPCI 5,95% 2017-2024 A			/			10 000
TPBJ.O2	TPBJ 6.50% 2018-2025	837	10,000	/			10 000
TPBJ.O3	TPBJ 6,50% 2020-2028	500	10,000	/			9 990
TPCI.O16	TPCI 6.55% 2014-2022			/			9 800
TPCI.O17	TPCI 3% 2014-2024			/			10 000
TPCI.O18	TPCI 5.85% 2014-2021			/			10 000
TPCI.O19	TPCI 5.99% 2015-2025			/			10 000
TPBF.O5	TPBF 6,50% 2017-2024			/			10 300
TPBF.O6	TPBF 6.50% 2018-2025	150	9,800	/	10,000	405	10 000
TPBF.O7	TPBF 6,50% 2018- 2025			/			10 000
TPBF.O8	TPBF 6,50% 2019-2027			/			10 000
TPBF.O9	TPBF 6,50% 2019 - 2027			/			10 300
TPBJ.O1	TPBJ 6.50% 2017-2027			/	10,000	24	10 000
EOS.O5	ETAT SENEGAL 6.50% 2013-2023			/			10 000
EOS.O6	ETAT SENEGAL 6.50% 2014-2021			/			2 060
EOS.O7	ETAT SENEGAL 6.30% 2015-2025			/	10,000	47	10 300
TPBF.O10	TPBF 6,50% 2020 - 2028			/			10 000
TPBF.O11	TPBF 6,50 % 2020-2028			/	10,000	8	10 000
TPBF.O4	TPBF 6.50% 2017-2027			/			10 000
BIDC.O4	BIDC-EBID 6.10% 2017-2027			/			8 750
BIDC.O5	BIDC-EBID 6,40% 2019-2026			/			10 500
BOAD.O12	BOAD 5.95% 2014-2021			/			10 000
CRRH.O1	CRRH-UEMOA 6.10% 2012-2022			/			9 925
CRRH.O2	CRRH-UEMOA 6.10% 2012-2024			/			10 000
CRRH.O3	CRRH-UEMOA 6% 2013-2023			/			10 000
CRRH.O4	CRRH-UEMOA 6% 2014-2024			/			9 975
CRRH.O5	CRRH-UEMOA 5.85% 2015-2025			/	10,000	1 005	10 000
CRRH.O6	CRRH-UEMOA 5.85% 2016-2026			/			10 000
CRRH.O7	CRRH-UEMOA 5.95% 2017-2029			/	7,500	49	7 499
CRRH.O8	CRRH-UEMOA 5.95% 2018-2030			/			8 313
CRRH.O9	CRRH-UEMOA 6.05% 2018-2033			/			8 667

SUKUK ET TITRES ASSIMILES

Symbole	Titre	Quantité résiduelle à l'achat	Cours Achat / Vente	Quantité résiduelle à la vente	Cours de Référence
SUKCI.S2	SUKUK CI 5.75% 2016-2023		/		10 300
SUKSN.S2	SUKUK SN 6% 2016-2026		/		10 400
SUKTG.S1	SUKUK TG 6.5% 2016-2026		/		10 300

CALENDRIER DES ASSEMBLEES GENERALES

ANNEE : 2021

Société	Nature	Date	Heure	Lieu
SONATEL	Ordinaire	28/04/2021	10:00:00	Visioconférence
ONATEL BF	Ordinaire	27/04/2021	14:00:00	Hôtel SOPATEL SILMANDE, OUAGADOUGOU-BURKINA FASO
UNILEVER CI	Mixte	19/04/2021	08:00:00	Visioconférence
BANK OF AFRICA ML	Mixte	16/04/2021	09:30:00	Siège de la banque
BANK OF AFRICA SN	Ordinaire	16/04/2021	09:30:00	Immeuble Elan II au 2ème Etage, Almadies, Zone 12, Route de Ngor à Dakar
BANK OF AFRICA CI	Ordinaire	15/04/2021	10:00:00	Salle Jewels du Patronat Ivoirien (CGECI) sis à Abidjan Plateau, immeuble MDE
ECOBANK CI	Mixte	08/04/2021	10:00:00	Hôtel Radisson Blu, sis à Abidjan Port Bouët, route de l'aéroport international Felix Houphouët Boigny
BANK OF AFRICA BN	Ordinaire	08/04/2021	10:00:00	Hôtel GOLDEN TULIP à Cotonou
CORIS BANK INTERNATIONAL	Mixte	08/04/2021	09:00:00	Hôtel SOPATEL Silmandé SA, à Ouagadougou
BANK OF AFRICA NG	Ordinaire	07/04/2021	10:00:00	Centre de Formation de la BOA NIGER (BOA-Siège)
BANK OF AFRICA BF	Mixte	01/04/2021	10:00:00	Salle WANGO de LAICO HOTEL OUAGA 2000
SICABLE	Ordinaire	30/03/2021	10:00:00	L'hôtel TIAMA, à ABIDJAN
BANK OF AFRICA SN	Ordinaire	26/03/2021	09:30:00	Immeuble Elan II au 2ème Etage, Almadies, Zone 12, Route de Ngor à Dakar

L'actualité de la BRVM sur nos plateformes digitales

Infos BRVM

Pour recevoir les informations boursières par SMS, souscrivez :



Côte d'Ivoire : *430#
Bénin : *430*15#



Côte d'Ivoire : #139#
Burkina Faso : *310#



Côte d'Ivoire : *431#
Niger : *512*9#
Togo : *310#

Site web

www.brvm.org



Application Mobile

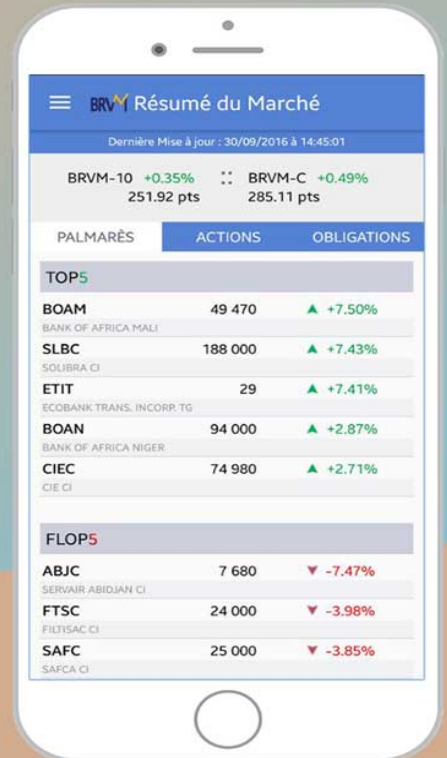

Disponible sur Google play

Disponible sur App Store

Nous suivre sur :

