



Bulletin Officiel de la Cote

BOURSE REGIONALE DES VALEURS MOBILIERES S.A.

SOCIETE ANONYME AU CAPITAL DE FCFA 3 062 040 000

Siège Social: Abidjan - COTE D'IVOIRE

Adresse: 18, Rue Joseph Anoma (Rue des Banques) - Abidjan E-mail: brvm@brvm.org

Tel: (225) 20 326 685 / 20 326 686 Fax : (225) 20 326 684

Site Internet: www.brvm.org

Bulletin du 16 avril 2010

Vol : 13 N° : 73

Séance du 16 avril 2010

Indices de référence

Base = 100 au 15 septembre 1998	Fermeture	Variation		Fermeture Précédente	Capitalisation Boursière en F CFA
		en valeur	en %		
BRVM 10	172.67	0.45	0.26%	172.22	2,546,872,517,451
BRVM Composite	149.02	0.16	0.11%	148.86	3,238,520,515,151

Capitalisation du marché obligataire (en F CFA)	500,542,575,260
--	-----------------

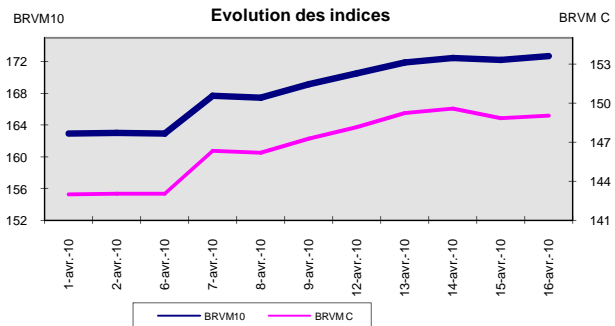
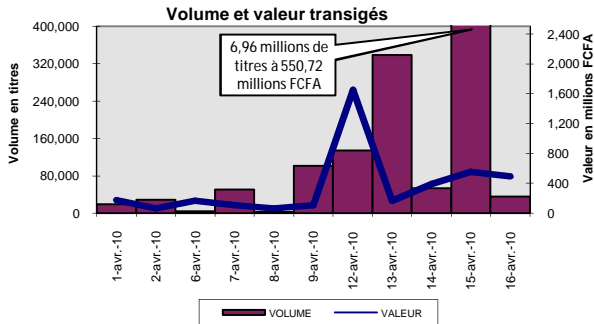

Indices sectoriels

Base = 100 au 14 juin 1999	Fermeture	Variation		Fermeture Précédente	Nombre de sociétés
		en valeur	en %		
BRVM - Industrie	89.58	0.00	0.00%	89.58	13
BRVM - Services Publics	413.35	0.04	0.01%	413.31	4
BRVM - Finances	67.07	0.54	0.81%	66.53	7
BRVM - Transport	240.28	0.00	0.00%	240.28	2
BRVM - Agriculture	134.80	-2.63	-1.91%	137.43	4
BRVM - Distribution	109.92	0.00	0.00%	109.92	7
BRVM - Autres Secteurs	57.10	0.00	0.00%	57.10	1

Sommaire du marché

	Volume Transigé	Valeur Totale Transigée (F CFA)	Nombre de Transactions	Nombre de titres échangés	Titres		
					Gains	Pertes	Inchangés
Actions	34,516	492,110,245	58	15	2	4	9
Obligations	11	107,800	1	1	0	0	1
Droits	0	0	0	0	0	0	0

Titres les plus actifs		Plus fortes hausses			Plus fortes baisses		
Titres	Volume	Titres	Cours	Variation	Titres	Cours	Variation
SAPH CI	25,000	SODE CI	12,025	200	BICI CI	33,000	-2,000
ECOBANK TRANS. INCORP. TG	8,260	ECOBANK TRANS. INCORP. TG	53	1	SAPH CI	15,500	-625
SONATEL SN	661				SGB CI	43,150	-50
FILTISAC CI	253				SICABLE CI	17,995	-5
PALM CI	133						

Indices boursiers internationaux

Places financières africaines	Indices	Clôture 16-avr.-10	Variation Séance précédente	Indices au 31-déc.-09	Autres places financières	Indices	Clôture 16-avr.-10	Variations Séance précédente	Indices au 31-déc.-09
ACCRA (*)	GSE	6182.03	0.25%	5572.34	PARIS (**)	CAC 40	4071.82	0.15%	3936.33
CASABLANCA (*)	MADEX	9500.64	0.69%	8464.47	LONDRES (**)	FOOTSIE 100	5812.7	-0.21%	5412.88
LAGOS (*)	NSE	ND	-	20827.17	NEW YORK (*)	DJIA	11144.57	0.19%	10428.05
TUNIS (*)	TUNINDEX	4708.8	0.00%	4291.72	TOKYO (**)	NIKKEI 225	11102.18	-1.52%	10546.44

(*) Indices de la veille

(**) Indices à 11 H GMT

Coupons annoncés

Symbole	Titre	Coupon		
		Montant net (FCFA)	Date de détachement	Date de paiement
SNTS	SONATEL SN	12,150	27-avr.-10	29-avr.-10
CABC	SICABLE CI	2,340	14-mai-10	18-mai-10

ND: Non Disponible

MARCHÉ DES ACTIONS

Séance du 16 avril 2010

Symbole	Titre	Classe de Capitalisation Boursière	Qté	Cours		Qté	Cours du jour	Volume	Valeur	Cours Précéd.	Cours Reference	Ecart maximum		Dernier dividende Payé		Cours extrêmes de la séance		
				Ach. / Vend.								Montant net	Date	Plus Bas	Plus Haut			
SECTEUR - INDUSTRIE																		
CABC	SICABLE CI	C	37	17500 / 17995	191	17,995	9	161,955	18,000	17,995	16,650	19,340	1,311	28-mai-09	14,000	20,000		
CDAC	CEDA CI	C		/ 4710	506	NC			4,710	4,710	4,360	5,060	630	7-juil-00	4,710	5,090		
FTSC	FILTISAC CI	B	62	3200 / 3225	10	3,200	253	809,600	3,200	3,200	2,960	3,440	331.70	16-juil-09	2,685	3,225		
NEIC	NEI CI	C		/ 3595	477	NC			3,595	3,595	3,330	3,860	225	28-juin-01	3,595	3,595		
N TLC	NESTLE CI	B	12	68005 / 73100	3	NC			73,100	73,100	67,620	78,580	4,050	26-août-09	62,005	73,100		
SEMC	CROWN SIEM CI	B	10	31000 / 31000	3	NC			31,995	31,995	29,600	34,390	2,250	31-juil-09	31,995	33,860		
SIVC	SIVOVA CI	C	130	10010 / 10010	2	NC			10,000	10,000	9,250	10,750	1,080	10-juil-09	9,200	10,500		
SLBC	SOLIBRA CI	A	2	150000 / 150000	26	NC			150,000	161,250	149,160	173,340	12,060	13-mai-09	149,995	186,500		
SMBC	SMB CI	B		/ 16995	12	NC			17,000	17,000	15,725	18,275	1,087	24-juil-09	17,000	19,895		
STBC	SITAB CI	B	11	45000 / 47900	12	45,000	25	1,125,000	45,000	45,000	41,625	48,375	8,270	14-avr-10	44,900	65,365		
TTRC	TRITURAF CI	C	389	1370 / 1600	53	NC			1,370	1,370	1,270	1,470	1,440	19-juil-02	1,370	2,400		
UNLC	UNILEVER CI	A	2	70005 / 72000	5	70,005	2	140,010	70,005	70,005	64,755	75,255	34,200	8-juin-09	65,000	75,000		
UNXC	UNIWAX CI	C	2	11000 / 11700	62	11,700	2	23,400	11,700	11,700	10,825	12,575	1,350	6-juin-03	11,700	18,000		
TOTAL							291	2,259,965										
SECTEUR - SERVICES PUBLICS																		
CIEC	CIE CI	B	8	15500 / 18000	50	NC			14,500	14,500	13,415	15,585	1,575	6-juil-09	13,265	16,490		
ONTBF	ONATEL BF	A	774	45000 / 48500	18	NC			48,800	48,800	45,140	52,460			48,500	49,010		
SDCC	SODE CI	B	57	12025 / 12500	20	12,025	20	240,500	11,825	12,025	11,125	12,925	900	6-juil-09	8,000	12,025		
SNTS	SONATEL SN	A	110	145000 / 149000	5	145,000	661	95,845,000	145,000	145,000	134,125	155,875	11,700	30-avr-09	120,000	145,000		
TOTAL							681	96,085,500										
SECTEUR - FINANCES																		
BICC	BICI CI	B	24	33000 / 35950	1	33,000	98	3,234,000	35,000	33,000	30,525	35,475	3,645	29-mai-09	28,005	36,500		
BOAB	BANK OF AFRICA BN	B	40	47000 /		47,000	10	470,000	47,000	47,000	43,475	50,525	3,150	3-juin-09	45,990	47,005		
BOAC	BANK OF AFRICA COTE D'IVOIRE	B	20	28905 /		NC			28,565	28,565	26,425	30,705			28,565	28,565		
BOAC1	BOA Côte d'Ivoire Action Nouvelle 1	C		/ 28000	330	28,000	29	812,000	28,000	28,000	25,900	30,100			26,575	28,800		
BOAN	BANK OF AFRICA NG	B	1,603	39600 /		NC			39,600	39,600	36,630	42,570	2,475	16-juin-09	39,400	39,600		
BOAN2	BOA Niger Action Nouvelle 2	C		/ 37000	15	37,000	4	148,000	37,000	37,000	34,225	39,775			37,000	39,430		
ETIT	ECOBANK TRANS. INCORP. TG	A	10,169	53 /		53	8,260	437,780	52	53	50	56	0.94	22-juin-09	38	53		
SAFC	SAFCA CI	C				NC			29,000	29,000	26,825	31,175	2,250	30-juil-09	29,000	29,250		
SGBC	SGB CI	A		/ 43200	778	43,150	10	431,500	43,200	43,150	39,915	46,385	4,075	10-juil-09	37,000	44,000		
TOTAL							8,411	5,533,280										
SECTEUR - TRANSPORT																		
SDSC	BOLLORE AFRICA LOGISTICS CI	B	5	47000 /		NC			46,200	46,200	42,735	49,665	4,666	13-mai-09	42,500	48,000		
SVOC	SIVOM CI	C		/ 5100	5	NC			5,550	5,550	5,135	5,965	270	5-juil-99	5,550	6,495		
TOTAL																		
SECTEUR - AGRICULTURE																		
PALC	PALM CI	B		/ 5500	2,687	5,500	133	731,500	5,500	5,500	5,090	5,910	225	21-juil-00	5,500	7,095		
SICC	SICOR CI	C		/ 5000	37	NC			5,000	5,000	4,625	5,375	1,919	25-sept-00	5,000	6,250		
SOGC	SGB CI	B	21	16050 / 16050	7	NC			18,100	18,100	16,745	19,455	2,070	27-juil-09	14,500	18,100		
SPHC	SAPH CI	B	308	15500 / 16125	55	15,500	25,000	387,500,000	16,125	15,500	14,340	16,660	1,056.60	12-juin-09	10,000	16,125		
TOTAL							25,133	388,231,500										
SECTEUR - DISTRIBUTION																		
ABJC	SERVAIR ABIDJAN CI	C		/ 3625	33	NC			3,915	3,915	3,625	4,205	225	13-juil-00	3,915	4,445		
BNBC	BERNABE CI	C	19	16000 / 20000	28	NC			16,000	16,000	14,800	17,200	1,635	3-juil-09	15,990	22,250		
CFAC	CFAO CI	B	1	11995 / 12000	20	NC			11,100	11,100	10,270	11,930	1,531	2-juil-09	11,100	24,875		
PRSC	SDA CI	B		/ 116000	14	NC			116,000	116,000	107,300	124,700	11,250	31-juil-09	116,000	116,000		
SHEC	SHELL CI	B				NC			14,000	14,000	12,950	15,050	990	3-juin-09	11,845	17,800		
SRIC	SARI CI	C	7	34200 /		NC			36,450	36,450	33,720	39,180	5,566	2-juil-09	36,450	49,900		
T TLC	TOTAL CI	B	230	93525 / 93525	1	NC			87,000	87,000	80,475	93,525	10,645	25-juin-09	79,000	87,000		
TOTAL																		
AUTRES SECTEURS																		
STAC	SETAO CI	C		/ 4625	1	NC			4,625	4,625	4,280	4,970			4,625	5,000		
TOTAL																		
TOTAL - Marché des actions								34,516	492,110,245									

Légende:

Mentions : NC: Non Coté Ex: Ex-coupon ou Ex-droit SP: Suspendu DIF: Différé

Classe de Capitalisation Boursière :

- A: Sociétés ayant une capitalisation boursière Supérieure à 100 milliards FCFA.
- B: Sociétés ayant une capitalisation boursière Comprise entre 10 milliards FCFA et 100 milliards FCFA.
- C: Sociétés ayant une capitalisation boursière Inférieure ou égale à 10 milliards FCFA.

MARCHÉ DES DROITS

Symbole	Titre	Qté	Cours		Qté	Cours du jour	Volume	Valeur	Cours Précéd.	Cours Reference	Ecart maximum		Parité	Période de Négoce	
			Ach. / Vend.								Début	Fin			
TOTAL-Marché des droits															

Légende:

Parité: y pour x signifie y droits pour x action nouvelle

MARCHÉ DES OBLIGATIONS

Séance du 16 avril 2010

Symbole	Titre	Qté	Cours		Qté	Cours du jour	Volume	Valeur	Cours Précéd.	Cours Reference	Ecart maximum		Coupon couru	Type Amort	Coupon d'intérêt		
			Ach. / Vend.								Séance	prochaine			Période	Montant net	Eché.
OBLIGATIONS REGIONALES																	
BIDC.O1	BIDC 5,60% 2006-2013					NC			10,000	10,000	9,250	10,750	380.49	ACD	A	560	11-août
BOAB.O2	BOA BENIN 6.20% 2009-2014					NC			10,000	10,000	9,250	10,750	474.39	AC	A	583	23-juin
BOABF.O1	BOA-Burkina F. 5.90% 2006-2011					NC			9,900	9,900	9,160	10,640	177.90	AC	A	555	20-déc
BOABF.O2	BOA BURKINA F. 6.20% 2009-2014					NC			10,000	10,000	9,250	10,750	474.22	AC	A	582.80	23-juin
BOAC.O1	BOA - CI 6.20% 2009-2014					NC			10,000	10,000	9,250	10,750	494.40	AC	A	607.60	23-juin
BOAD.O6	BOAD 5,35% 2004-2011					NC			10,000	10,000	9,250	10,750	237.45	ACD	A	535	5-nov
BOAD.O7	BOAD 5% 2005-2013					NC			9,900	9,900	9,160	10,640	149.32	ACD	A	500	28-déc
BOAD.O8	BOAD 4,50% 2005-2011					NC			10,000	10,000	9,250	10,750	134.38	ACD	A	450	28-déc
BOAD.O9	BOAD 5% 2006-2014					NC			10,000	10,000	9,250	10,750	93.15	ACD	A	500	7-févr
BOAD.O10	BOAD 4,75% 2006-2012					NC			10,000	10,000	9,250	10,750	88.49	ACD	A	475	7-févr
BOAM.O1	BOA-Mali 5.75% 2006-2011		/ 10000	5,900		NC			10,000	10,000	9,250	10,750	160.27	AC	A	500	20-déc
BOAM.O2	BOA MALI 6.50% 2009-2014					NC			10,000	10,000	9,250	10,750	460.15	AC	A	565.50	23-juin
BOAN.O1	BOA NIGER 6.50% 2009-2014					NC			10,000	10,000	9,250	10,750	460.15	AC	A	565.50	23-juin
BOAS.O1	BOA SENEGAL 6.50% 2009-2014					NC			10,000	10,000	9,250	10,750	497.17	IF	A	611	23-juin
CAAB.O2	CAA BENIN 6% 2007-2012					NC			10,000	10,000	9,250	10,750	133.15	ACD	A	600	25-janv.
CEB.O1	CEB 6.50% 2003-2010					NC			3,333	3,333	3,085	3,580	166.20	ACD	A	216.65	10-juil.
CEB.O2	CEB 6.50% 2004-2011					NC			6,667	6,667	6,170	7,165	360.91	ACD	A	433	16-juin
CLTB.O2	CELTEL BURKINA 6.35% 2007-2013					NC			10,000	10,000	9,250	10,750	95.49	ACD	S	298	17/02-08
EOS.O1	Etat SENEGAL 5.50% 2005-2010					NC			10,000	10,000	9,250	10,750	399.32	ACD	A	550	25-juil.
EOS.O2	Etat Sénégal 5.50% 2007-2012					NC			9,310	9,310	8,615	10,005	271.23	ACD	A	550	18-oct.
EOT.O1	ETAT DU TOGO 6.50% 2006-2011					NC			10,000	10,000	9,250	10,750	83.70	ACD	A	650	28-févr.
ONTBF.O1	ONATEL 6.65% 2005-2011					NC			10,000	10,000	9,250	10,750	535.96	ACD	A	625	7-juin
PADS.O1	PAD 6.50% 2004-2011					NC			10,000	10,000	9,250	10,750	460.34	ACD	A	611	15-juil.
SEM.O1	SEMA 6.85% 2007-2012					NC			10,400	10,400	9,620	11,180	235.42	ACD	S	297.975	24/05-11
SHAF.O2	SHELTER AFRIQUE 6% 2008-2014					NC			10,000	10,000	9,250	10,750	241.99	ACD	S	300	21/11-05
STRAC.O1	SOTRA 6.80% 2007-2012					NC			9,900	9,900	9,160	10,640	523.68	AC	A	666	3-juil.
TGTLT.O1	TOGO TELECOM 6.50% 2007-2014					NC			10,000	10,000	9,250	10,750	97.76	ACD	S	294.904	15-févr.
TPCI.O6	TPCI 6% 2007-2010	10	9250 / 10000	84		NC			10,000	10,000	9,250	10,750	547.40	IF	A	600	18-mai
TPCI.O7	TPCI 6.25% 2008-2011		/ 980000	120		NC			10,000	10,000	9,250	10,750	364.73	IF	A	625	15-sept.
TPCI.O8	TPCI 6.95% 2009-2014	967	9800 / 10000	300	9,800	11	107,800	9,800	9,800	9,065	10,535	483.64	ACD	A	695	5-août	
TOTAL							11	107,800									
OBLIGATIONS KOLAS																	
AFD.O1	AFD 5,25% 2008-2016					NC			9,900	9,900	9,160	10,640	50.34	IF	A	525	12-mars
SFI.O1	SFI 4,75% 2006-2011					NC			10,000	10,000	9,250	10,750	154.86	IF	A	475	18-déc.
TOTAL																	
TOTAL-Marché des obligations							11	107,800									

Légende:

Type Amort: Type d'amortissement - IF: IN FINE - AC: AMORTISSEMENT CONSTANT - AD: AMORTISSEMENT DEGRESSIF - ACD: AMORTISSEMENT DIFFERE CONSTANT

Période : Périodicité de paiement des coupons - A: annuelle - S: Semestrielle - T: Trimestrielle

Eché. : Echéance de paiement des intérêts

Mentions : NC: Non Coté Ex: Ex-coupon ou Ex-droit SP: Suspendu DIF: Différé

Avis, Décisions, Instructions & Circulaires du jour

Les Avis et Instructions sont disponibles auprès des Antennes Nationales de Bourse et sur le site internet de la BRVM : www.brvm.org



Official Newsletter

BOURSE REGIONALE DES VALEURS MOBILIERES S.A.

SOCIETE ANONYME AU CAPITAL DE FCFA 596 080 000

Head Office: Abidjan - COTE D'IVOIRE

Address: 18, Rue Joseph Anoma (Rue des Banques) - AAbidjan E-mail: brvm@brvm.org

Tel: (225) 20 326 685 / 20 326 686 Fax : (225) 20 326 684

Site Internet: www.brvm.org

Newsletter c April 16, 2010

Vol : 13 N° : 73

April 16, 2010 Session

References Indexes

Base = 100 au 15 septembre 1998	Close	Change		Previous Close	Market Capitalization CFA
		Value	%		
BRVM 10	172,67	0,45	0,26%	172,22	2 546 872 517 451
BRVM Composite	149,02	0,16	0,11%	148,86	3 238 520 515 151

Mandatory Market Capitalization (CFA)

500 542 575 260

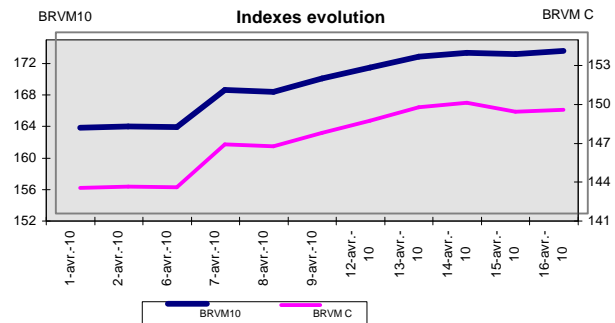
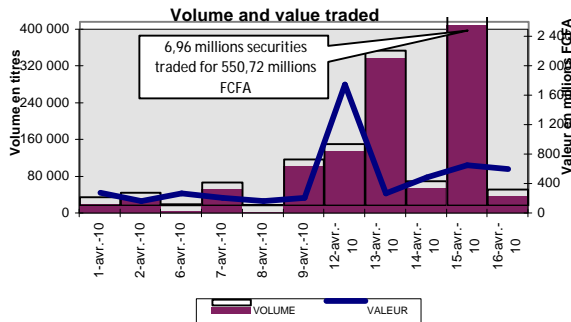

Sectoral Indexes

Base = 100 on june 14th, 1999	Close	Change		Previous Close	Number of Companies
		Value	%		
BRVM - Industry	89,58	0,00	0,00%	89,58	13
BRVM - Services Publics	413,35	0,04	0,01%	413,31	4
BRVM - Financial	67,07	0,54	0,81%	66,53	7
BRVM - Transportation	240,28	0,00	0,00%	240,28	2
BRVM - Agriculture	134,80	-2,63	-1,91%	137,43	4
BRVM - Distribution	109,92	0,00	0,00%	109,92	7
BRVM - Autres Secteurs	57,10	0,00	0,00%	57,10	1

Market Summary

	Volume Traded	Total Value Tradede (F CFA)	Number of Transactions	Number of securities Traded	securities		
					Gains	Losses	traded
Stocks	34 516	492 110 245	58	15	2	4	9
Bonds	11	107 800	1	1	0	0	1
Rights	0	0	0	0	0	0	0

Most Actives securities		Raise		Drop			
securities	Volume	securities	Price	Change	securities	Price	Change
SAPH CI	25 000	SODE CI	12 025	200	BICI CI	33 000	-2 000
ECOBANK TRANS. INCORP. TG	8 260	ECOBANK TRANS. INCORP. TG	53	1	SAPH CI	15 500	-625
SONATEL SN	661				SGB CI	43 150	-50
FILTISAC CI	253				SICABLE CI	17 995	-5
PALM CI	133						

International Exchange indexes

African exchanges	Indexes	Close 16-avr.-10	Change Séance Previous Close	index 31-déc.-09	Other exchanges	Indexes	Close 16-avr.-10	Changes Séance Previous Close	Indexes au 31-déc.-09
CASABLANCA (*)	MADEX	9500,64	0,69%	8464,47	LONDRES (**)	FOOTSIE 100	5812,7	-0,21%	5412,88
LAGOS (*)	NSE	ND	-	20827,17	NEW YORK (*)	DJIA	11144,57	0,19%	10428,05
TUNIS (*)	TUNINDEX	4708,8	0,00%	4291,72	TOKYO (**)	NIKKEI 225	11102,18	-1,52%	10546,44

(*) Indexes de la veille

(**) Indexes à 11 H GMT

Announced Coupons

Symbol	securities	Coupon		
		Other exchanges	Detachment Date	Payment Date
SNTS	SONATEL SN	12 150	27-avr.-10	29-avr.-10
CABC	SICABLE CI	2 340	14-mai-10	18-mai-10

ND: Not available

STOCKS MARKET

Session of April 16, 2010

Symbol	Security	Classify Stock exchange Capitalization	Qty	Cours Bid./Ask.	Qty	Curr. Price	Volume	Value	Previous Price	Curr. Price	Max. Variances Next Session	Curr. Price		Max. Variances		
												Next Session	Date	Low	High	
INDUSTRY - SECTOR																
CABC	SICABLE CI	C	37	17500 / 17995	191	17 995	9	161 955	18 000	17 995	16 650	19 340	1 311	28-mai-09	14 000	20 000
CDAC	CEDA CI	C		/ 4710	506	NC			4 710	4 710	4 360	5 060	630	7-juil-00	4 710	5 090
FTSC	FILTISAC CI	B	62	3200 / 3225	10	3 200	253	809 600	3 200	3 200	2 960	3 440	331,70	16-juil-09	2 685	3 225
NEIC	NEI CI	C		/ 3595	477	NC			3 595	3 595	3 330	3 860	225	28-juin-01	3 595	3 595
N TLC	NESTLE CI	B	12	68005 / 73100	3	NC			73 100	73 100	67 620	78 580	4 050	26-août-09	62 005	73 100
SEMC	CROWN SIEM CI	B	10	31000 / 31000	3	NC			31 995	31 995	29 600	34 390	2 250	31-juil-09	31 995	33 860
SIVC	SIVOA CI	C	130	10010 / 10010	2	NC			10 000	10 000	9 250	10 750	1 080	10-juil-09	9 200	10 500
SLBC	SOLIBRA CI	A	2	150000 / 150000	26	NC			150 000	161 250	149 160	173 340	12 060	13-mai-09	149 995	186 500
SMBC	SMB CI	B		/ 16995	12	NC			17 000	17 000	15 725	18 275	1 087	24-juil-09	17 000	19 895
STBC	SITAB CI	B	11	45000 / 47900	12	45 000	25	1 125 000	45 000	45 000	41 625	48 375	8 270	14-avr-10	44 900	65 365
TTRC	TRITURAF CI	C	389	1370 / 1600	53	NC			1 370	1 370	1 270	1 470	1 440	19-juil-02	1 370	2 400
UNLC	UNILEVER CI	A	2	70005 / 72000	5	70 005	2	140 010	70 005	70 005	64 755	75 255	34 200	8-juin-09	65 000	75 000
UNXC	UNIWAX CI	C	2	11000 / 11700	62	11 700	2	23 400	11 700	11 700	10 825	12 575	1 350	6-juin-03	11 700	18 000
TOTAL							291	2 259 965								
PUBLICS UTILITIES - SECTOR																
CIEC	CIE CI	B	8	15500 / 18000	50	NC			14 500	14 500	13 415	15 585	1 575	6-juil-09	13 265	16 490
ONTBF	ONATEL BF	A	774	45000 / 48500	18	NC			48 800	48 800	45 140	52 460			48 500	49 010
SDCC	SODE CI	B	57	12025 / 12500	20	12 025	20	240 500	11 825	12 025	11 125	12 925	900	6-juil-09	8 000	12 025
SNTS	SONATEL SN	A	110	145000 / 149000	5	145 000	661	95 845 000	145 000	145 000	134 125	155 875	11 700	30-avr-09	120 000	145 000
TOTAL							681	96 085 500								
FINANCIAL - SECTOR																
BICC	BICI CI	B	24	33000 / 35950	1	33 000	98	3 234 000	35 000	33 000	30 525	35 475	3 645	29-mai-09	28 005	36 500
BOAB	BANK OF AFRICA BN	B	40	47000 /		47 000	10	470 000	47 000	47 000	43 475	50 525	3 150	3-juin-09	45 990	47 005
BOAC	BANK OF AFRICA COTE D'IVOIRE	B	20	28905 /		NC			28 565	28 565	26 425	30 705			28 565	28 565
BOAC1	BOA Côte d'Ivoire Action Nouvelle 1	C		/ 28000	330	28 000	29	812 000	28 000	28 000	25 900	30 100			26 575	28 800
BOAN	BANK OF AFRICA NG	B	1 603	39600 /		NC			39 600	39 600	36 630	42 570	2 475	16-juin-09	39 400	39 600
BOAN2	BOA Niger Action Nouvelle 2	C		/ 37000	15	37 000	4	148 000	37 000	37 000	34 225	39 775			37 000	39 430
ETIT	ECOBANK TRANS. INCORP. TG	A	10 169	53 /		53	8 260	437 780	52	53	50	56	0,94	22-juin-09	38	53
SAFC	SAFCA CI	C				NC			29 000	29 000	26 825	31 175	2 250	30-juil-09	29 000	29 250
SGBC	SGB CI	A		/ 43200	778	43 150	10	431 500	43 200	43 150	39 915	46 385	4 075	10-juil-09	37 000	44 000
TOTAL							8 411	5 533 280								
TRANSPORTATION - SECTOR																
SDSC	BOLLORE AFRICA LOGISTICS CI	B	5	47000 /		NC			46 200	46 200	42 735	49 665	4 666	13-mai-09	42 500	48 000
SVOC	SIVOM CI	C		/ 5100	5	NC			5 550	5 550	5 135	5 965	270	5-juil-99	5 550	6 495
TOTAL																
AGRICULTURE - SECTOR																
PALC	PALM CI	B		/ 5500	2 687	5 500	133	731 500	5 500	5 500	5 090	5 910	225	21-juil-00	5 500	7 095
SICC	SICOR CI	C		/ 5000	37	NC			5 000	5 000	4 625	5 375	1 919	25-sept-00	5 000	6 250
SOGC	SOGB CI	B	21	16050 / 16050	7	NC			18 100	18 100	16 745	19 455	2 070	27-juil-09	14 500	18 100
SPHC	SAPH CI	B	308	15500 / 16125	55	15 500	25 000	387 500 000	16 125	15 500	14 340	16 660	1 056,60	12-juin-09	10 000	16 125
TOTAL							25 133	388 231 500								
DISTRIBUTION - SECTOR																
ABJC	SERVAIR ABIDJAN CI	C		/ 3625	33	NC			3 915	3 915	3 625	4 205	225	13-juil-00	3 915	4 445
BNBC	BERNABE CI	C	19	16000 / 20000	28	NC			16 000	16 000	14 800	17 200	1 635	3-juil-09	15 990	22 250
CFAC	CFAO CI	B	1	11995 / 12000	20	NC			11 100	11 100	10 270	11 930	1 531	2-juil-09	11 100	24 875
PRSC	SDA CI	B		/ 116000	14	NC			116 000	116 000	107 300	124 700	11 250	31-juil-09	116 000	116 000
SHEC	SHELL CI	B				NC			14 000	14 000	12 950	15 050	990	3-juin-09	11 845	17 800
SRIC	SARI CI	C	7	34200 /		NC			36 450	36 450	33 720	39 180	5 566	2-juil-09	36 450	49 900
T TLC	TOTAL CI	B	230	93525 / 93525	1	NC			87 000	87 000	80 475	93 525	10 645	25-juin-09	79 000	87 000
TOTAL																
OTHERS SECTORS																
STAC	SETAO CI	C		/ 4625	1	NC			4 625	4 625	4 280	4 970			4 625	5 000
TOTAL																
TOTAL - STOCKS MARKET																
							34 516	492 110 245								

Legend

Mentions : NC: Unlisted Ex: Ex-coupon ou Ex-right SP: suspended DIF: differed
 Classify Stock exchange Capitalization :

- A: Companies having a stock exchange capitalization Higher than 100 billion FCFA.
- B: Companies having a stock exchange capitalization Ranging between 10 billion FCFA and 100 billion FCFA.
- C: Companies having a Lower stock exchange capitalization or equalizes to 10 billion FCFA. .

RIGHTS MARKET

Symbol	Security	Qty	Cours Bid./Ask.	Qty	Curr. Price	Volume	Value	Previous Price	Curr. Price	Max. Variances Next Session	Parity	Trading Period	
												Start	End
TOTAL-RIGHTS MARKET													
Legend													
Parity: y pour x signifie y droits pour x action nouvelle													

BONDS MARKET

Session of April 16, 2010

Symbol	Security	Qty	Cours Bid. /Ask.	Qty	Curr. Price	Volume	Value	Previous Price	Curr. Price	Max. Variances		Coupon paid	Type Amort	Coupon paid		
										Next Session				Period	Next Session	Expiry
REGIONAL BOND																
BIDC.O1	BIDC 5,60% 2006-2013				NC			10 000	10 000	9 250	10 750	380,49	ACD	A	560	11-août
BOAB.O2	BOA BENIN 6.20% 2009-2014				NC			10 000	10 000	9 250	10 750	474,39	AC	A	583	23-juin
BOABF.O1	BOA-Burkina F. 5.90% 2006-2011				NC			9 900	9 900	9 160	10 640	177,90	AC	A	555	20-déc
BOABF.O2	BOA BURKINA F. 6.20% 2009-2014				NC			10 000	10 000	9 250	10 750	474,22	AC	A	582,80	23-juin
BOAC.O1	BOA - CI 6.20% 2009-2014				NC			10 000	10 000	9 250	10 750	494,40	AC	A	607,60	23-juin
BOAD.O6	BOAD 5,35% 2004-2011				NC			10 000	10 000	9 250	10 750	237,45	ACD	A	535	5-nov
BOAD.O7	BOAD 5% 2005-2013				NC			9 900	9 900	9 160	10 640	149,32	ACD	A	500	28-déc
BOAD.O8	BOAD 4,50% 2005-2011				NC			10 000	10 000	9 250	10 750	134,38	ACD	A	450	28-déc
BOAD.O9	BOAD 5% 2006-2014				NC			10 000	10 000	9 250	10 750	93,15	ACD	A	500	7-févr
BOAD.O10	BOAD 4,75% 2006-2012				NC			10 000	10 000	9 250	10 750	88,49	ACD	A	475	7-févr
BOAM.O1	BOA-Mali 5.75% 2006-2011		/ 10000	5 900	NC			10 000	10 000	9 250	10 750	160,27	AC	A	500	20-déc
BOAM.O2	BOA MALI 6.50% 2009-2014				NC			10 000	10 000	9 250	10 750	460,15	AC	A	565,50	23-juin
BOAN.O1	BOA NIGER 6.50% 2009-2014				NC			10 000	10 000	9 250	10 750	460,15	AC	A	565,50	23-juin
BOAS.O1	BOA SENEGAL 6.50% 2009-2014				NC			10 000	10 000	9 250	10 750	497,17	IF	A	611	23-juin
CAAB.O2	CAA BENIN 6% 2007-2012				NC			10 000	10 000	9 250	10 750	133,15	ACD	A	600	25-janv.
CEB.O1	CEB 6.50% 2003-2010				NC			3 333	3 333	3 085	3 580	166,20	ACD	A	216,65	10-juil.
CEB.O2	CEB 6.50% 2004-2011				NC			6 667	6 667	6 170	7 165	360,91	ACD	A	433	16-juin
CLTB.O2	CELTEL BURKINA 6.35% 2007-2013				NC			10 000	10 000	9 250	10 750	95,49	ACD	S	298	17/02-08
EOS.O1	Etat SENEGAL 5.50% 2005-2010				NC			10 000	10 000	9 250	10 750	399,32	ACD	A	550	25-juil.
EOS.O2	Etat Sénégal 5,50% 2007-2012				NC			9 310	9 310	8 615	10 005	271,23	ACD	A	550	18-oct.
EOT.O1	ETAT DU TOGO 6.50% 2006-2011				NC			10 000	10 000	9 250	10 750	83,70	ACD	A	650	28-févr.
ONTBF.O1	ONATEL 6.65% 2005-2011				NC			10 000	10 000	9 250	10 750	535,96	ACD	A	625	7-juin
PADS.O1	PAD 6.50% 2004-2011				NC			10 000	10 000	9 250	10 750	460,34	ACD	A	611	15-juil.
SEM.O1	SEMA 6.85% 2007-2012				NC			10 400	10 400	9 620	11 180	235,42	ACD	S	297,975	24/05-11
SHAF.O2	SHELTER AFRIQUE 6% 2008-2014				NC			10 000	10 000	9 250	10 750	241,99	ACD	S	300	21/11-05
STRAC.O1	SOTRA 6.80% 2007-2012				NC			9 900	9 900	9 160	10 640	523,68	AC	A	666	3-juil.
TGTLT.O1	TOGO TELECOM 6.50% 2007-2014				NC			10 000	10 000	9 250	10 750	97,76	ACD	S	294,904	15-févr.
TPCI.O6	TPCI 6% 2007-2010	10	9250 / 10000	84	NC			10 000	10 000	9 250	10 750	547,40	IF	A	600	18-mai
TPCI.O7	TPCI 6,25% 2008-2011		/ 980000	120	NC			10 000	10 000	9 250	10 750	364,73	IF	A	625	15-sept.
TPCI.O8	TPCI 6,95% 2009-2014	967	9800 / 10000	300	9 800	11	107 800	9 800	9 800	9 065	10 535	483,64	ACD	A	695	5-août
TOTAL						11	107 800									
KOLAS BOND																
AFD.O1	AFD 5,25% 2008-2016				NC			9 900	9 900	9 160	10 640	50,34	IF	A	525	12-mars
SFI.O1	SFI 4,75% 2006-2011				NC			10 000	10 000	9 250	10 750	154,86	IF	A	475	18-déc.
TOTAL																
TOTAL-BONDS MARKET						11	107 800									

Legend

Type Amort: Type d'Amortissement - IF: IN FINE - AC: AMORTISSEMENT CONSTANT - AD: AMORTISSEMENT DEGRESSIF - ACD: AMORTISSEMENT DIFFERE CONSTANT

Period : Coupons Payment Period - A: yearly - S: semi annual - T: Quaterly

Expiry : Interest Payment expiry

Mentions : NC: Unlisted Ex: Ex-coupon ou Ex-right SP: suspended DIF: differed

Notices, Decisions, Instructions & Circulars of the day

Notices and Instructions are available on the National Branch Offices (ANB) of Stock Exchange and on BRVM Website: www.brvm.org
