



Bulletin Officiel de la Cote

BOURSE REGIONALE DES VALEURS MOBILIERES S.A.

SOCIETE ANONYME AU CAPITAL DE FCFA 3 062 040 000

Siège Social: Abidjan - COTE D'IVOIRE

Adresse: 18, Rue Joseph Anoma (Rue des Banques) - Abidjan E-mail: brvm@brvm.org

Tel: (225) 20 326 685 / 20 326 686 Fax : (225) 20 326 684

Site Internet: www.brvm.org

Bulletin du 21 avril 2010

Vol : 13 N° : 76

Séance du 21 avril 2010

Indices de référence

Base = 100 au 15 septembre 1998	Fermeture	Variation		Fermeture Précédente	Capitalisation Boursière en F CFA
		en valeur	en %		
BRVM 10	179.74	1.34	0.75%	178.40	2,651,259,350,911
BRVM Composite	153.98	1.58	1.04%	152.40	3,346,419,577,011

Capitalisation du marché obligataire (en F CFA) 501,502,109,060

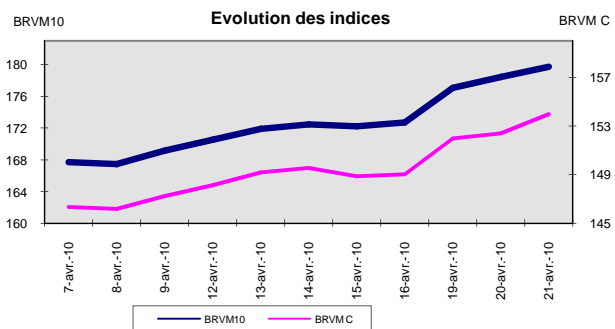
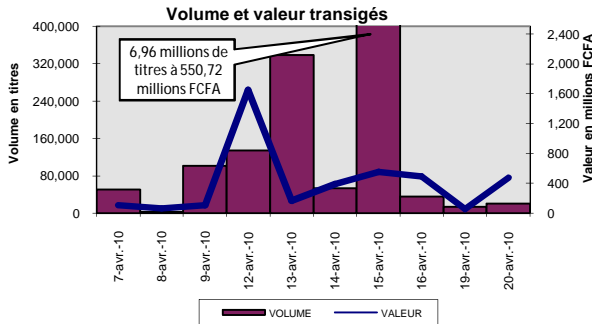

Indices sectoriels

Base = 100 au 14 juin 1999	Fermeture	Variation		Fermeture Précédente	Nombre de sociétés
		en valeur	en %		
BRVM - Industrie	90.59	1.86	2.10%	88.73	13
BRVM - Services Publics	423.06	-0.12	-0.03%	423.18	4
BRVM - Finances	71.77	2.17	3.12%	69.60	7
BRVM - Transport	244.15	0.00	0.00%	244.15	2
BRVM - Agriculture	137.48	0.00	0.00%	137.48	4
BRVM - Distribution	113.85	0.00	0.00%	113.85	7
BRVM - Autres Secteurs	57.10	0.00	0.00%	57.10	1

Sommaire du marché

	Volume Transigé	Valeur Totale Transigée (F CFA)	Nombre de Transactions	Nombre de titres échangés	Titres		
					Gains	Pertes	Inchangés
Actions	28,781	429,141,789	77	19	6	4	9
Obligations	97	966,700	9	5	1	1	3
Droits	0	0	0	0	0	0	0

Titres les plus actifs		Plus fortes hausses			Plus fortes baisses		
Titres	Volume	Titres	Cours	Variation	Titres	Cours	Variation
ECOBANK TRANS. INCORP. TG	18,978	SOLIBRA CI	160,000	10840	BOA CI Action Nouvelle 1	26,990	-510
ONATEL BF	8,000	BICI CI	36,500	3500	SODE CI	12,800	-500
CIE CI	601	FILTISAC CI	3,200	95	CELTEL BURKINA 6.35% 2007-2013	9,900	-100
SODE CI	378	SIVOA CI	10,040	10	SARI CI	36,400	-50
SONATEL SN	235	SGB CI	43,200	5	CIE CI	15,000	-5

Indices boursiers internationaux

Places financières africaines	Indices	Clôture 21-avr.-10	Variation Séance précédente	Indices au 31-déc.-09	Autres places financières	Indices	Clôture 21-avr.-10	Variations Séance précédente	Indices au 31-déc.-09
ACCRA (*)	GSE	6176.87	0.22%	5572.34	PARIS (**)	CAC 40	3987.19	-0.98%	3936.33
CASABLANCA (*)	MADEX	9918.06	1.54%	8464.47	LONDRES (**)	FOOTSIE 100	5730.2	-0.92%	5412.88
LAGOS (*)	NSE	ND	-	20827.17	NEW YORK (*)	DJIA	11117.06	0.23%	10428.05
TUNIS (*)	TUNINDEX	4738.92	0.34%	4291.72	TOKYO (**)	NIKKEI 225	11090.05	1.74%	10546.44

(*) Indices de la veille

(**) Indices à 11 H GMT

Coupons annoncés

Symbole	Titre	Coupon		
		Montant net (FCFA)	Date de détachement	Date de paiement
SNTS	SONATEL SN	12,150	27-avr.-10	29-avr.-10
CABC	SICABLE CI	2,340	14-mai-10	18-mai-10

ND: Non Disponible

MARCHÉ DES ACTIONS

Séance du 21 avril 2010

Symbole	Titre	Classe de Capitalisation Boursière	Qté	Cours		Qté	Cours du jour	Volume	Valeur	Cours Précéd.	Cours Reference	Ecart maximum		Dernier dividende Payé		Cours extrêmes de l'année		
				Ach. / Vend.								Montant net	Date	Plus Bas	Plus Haut			
SECTEUR - INDUSTRIE																		
CABC	SICABLE CI	C	53	17500 / 17995	102	17,995	2	35,990	17,995	17,995	16,650	19,340	1,311	28-mai-09	14,000	20,000		
CDAC	CEDA CI	C		/ 4710	506	NC			4,710	4,710	4,360	5,060	630	7-juil-00	4,710	5,090		
FTSC	FILTISAC CI	B	430	3105 / 3200	1,013	3,200	65	208,000	3,105	3,200	2,960	3,440	331.70	16-juil-09	2,685	3,225		
NEIC	NEI CI	C		/ 3595	477	NC			3,595	3,595	3,330	3,860	225	28-juin-01	3,595	3,595		
NTLC	NESTLE CI	B	167	73100 / 78300	20	NC			73,100	73,100	67,620	78,580	4,050	26-août-09	62,005	73,100		
SEMC	CROWN SIEM CI	B	33	30000 / 31990	30	30,000	17	510,000	30,000	30,000	27,750	32,250	2,250	31-juil-09	30,000	33,860		
SIVC	SIVOVA CI	C	18	10040 / 10200	200	10,040	76	763,040	10,030	10,040	9,290	10,790	1,080	10-juil-09	9,200	10,500		
SLBC	SOLIBRA CI	A		/ 170000	58	160,000	50	8,000,000	149,160	160,000	148,000	172,000	12,060	13-mai-09	149,160	186,500		
SMBC	SMB CI	B		/ 17000	279	NC			16,000	16,000	14,800	17,200	1,087	24-juil-09	16,000	19,895		
STBC	SITAB CI	B	5	42000 / 45000	667	45,000	25	1,125,000	45,000	45,000	41,625	48,375	8,270	14-avr-10	44,900	65,365		
TTRC	TRITURAF CI	C	20	1380 / 1600	53	NC			1,370	1,370	1,270	1,470	1,440	19-juil-02	1,370	2,400		
UNLC	UNILEVER CI	A				NC			70,005	70,005	64,755	75,255	34,200	8-juin-09	65,000	75,000		
UNXC	UNIWAX CI	C	2	11000 / 11700	34	NC			11,700	11,700	10,825	12,575	1,350	6-juin-03	11,700	18,000		
TOTAL							235	10,642,030										
SECTEUR - SERVICES PUBLICS																		
CIEC	CIE CI	B	47	14750 / 15000	1,399	15,000	601	9,015,000	15,005	15,000	13,875	16,125	1,575	6-juil-09	13,265	16,490		
ONTBF	ONATEL BF	A		/ 48500	26	45,000	8,000	360,000,000	45,000	45,000	41,625	48,375			45,000	49,010		
SDCC	SODE CI	B	132	12800 / 15000	60	12,800	378	4,838,400	13,300	12,800	11,840	13,760	900	6-juil-09	8,000	13,300		
SNTS	SONATEL SN	A	10	120015 / 150000	1,239	150,000	235	35,250,000	150,000	150,000	138,750	161,250	11,700	30-avr-09	120,000	150,000		
TOTAL							9,214	409,103,400										
SECTEUR - FINANCES																		
BICC	BICI CI	B	6	36500 /		36,500	21	766,500	33,000	36,500	33,765	39,235	3,645	29-mai-09	28,005	36,500		
BOAB	BANK OF AFRICA BN	B	40	47000 /		47,000	10	470,000	47,000	47,000	43,475	50,525	3,150	3-juin-09	45,990	47,005		
BOAC	BANK OF AFRICA COTE D'IVOIRE	B	23	28910 / 30000	55	NC			28,565	28,565	26,425	30,705			28,565	28,565		
BOAC1	BOA Côte d'Ivoire Action Nouvelle 1	C		/ 26990	291	26,990	18	485,820	27,500	26,990	24,970	29,010			26,575	28,800		
BOAN	BANK OF AFRICA NG	B	1,585	39600 /		NC			39,600	39,600	36,630	42,570	2,475	16-juin-09	39,400	39,600		
BOAN2	BOA Niger Action Nouvelle 2	C		/ 37000	15	NC			37,000	37,000	34,225	39,775			37,000	39,430		
ETIT	ECOBANK TRANS. INCORP. TG	A	1,000	56 / 58	22,733	58	18,978	1,100,724	56	58	54	62	0.94	22-juin-09	38	58		
SAFC	SAFCA CI	C				NC			29,000	29,000	26,825	31,175	2,250	30-juil-09	29,000	29,250		
SGBC	SGB CI	A	22	40000 / 43200	710	43,200	10	432,000	43,195	43,200	39,960	46,440	4,075	10-juil-09	37,000	44,000		
TOTAL							19,037	3,255,044										
SECTEUR - TRANSPORT																		
SDSC	BOLLORE AFRICA LOGISTICS CI	B	90	47000 /		NC			47,000	47,000	43,475	50,525	4,666	13-mai-09	42,500	48,000		
SVOC	SIVOM CI	C		/ 5100	5	NC			5,550	5,550	5,135	5,965	270	5-juil-99	5,550	6,495		
TOTAL																		
SECTEUR - AGRICULTURE																		
PALC	PALM CI	B		/ 5595	3,098	NC			5,595	5,595	5,180	6,010	225	21-juil-00	5,500	7,095		
SICC	SICOR CI	C		/ 5000	37	NC			5,000	5,000	4,625	5,375	1,919	25-sept-00	5,000	6,250		
SOGC	SOGB CI	B	125	18000 / 18050	1,596	18,050	137	2,472,850	18,050	18,050	16,700	19,400	2,070	27-juil-09	14,500	18,100		
SPHC	SAPH CI	B	2	15700 / 16015	15	16,015	91	1,457,365	16,015	16,015	14,815	17,215	1,056.60	12-juin-09	10,000	16,125		
TOTAL							228	3,930,215										
SECTEUR - DISTRIBUTION																		
ABJC	SERVAIR ABIDJAN CI	C		/ 3625	33	NC			3,915	3,915	3,625	4,205	225	13-juil-00	3,915	4,445		
BNBC	BERNABE CI	C	19	20000 / 20000	30	DIF			16,000	17,200	15,910	18,490	1,635	3-juil-09	15,990	22,250		
CFAC	CFAO CI	B		/ 11100	12	11,100	9	99,900	11,100	11,100	10,270	11,930	1,531	2-juil-09	11,100	24,875		
PRSC	SDA CI	B		/ 116000	14	NC			116,000	116,000	107,300	124,700	11,250	31-juil-09	116,000	116,000		
SHEC	SHELL CI	B	1	12950 / 12950	1	NC			14,000	14,000	12,950	15,050	990	3-juin-09	11,845	17,800		
SRIC	SARI CI	C	7	34200 / 36400	85	36,400	58	2,111,200	36,450	36,400	33,670	39,130	5,566	2-juil-09	36,400	49,900		
TTLIC	TOTAL CI	B	10	93525 / 98000	12	NC			93,525	93,525	86,515	100,535	10,645	25-juin-09	79,000	93,525		
TOTAL							67	2,211,100										
AUTRES SECTEURS																		
STAC	SETAO CI	C				NC			4,625	4,625	4,280	4,970			4,625	5,000		
TOTAL																		
TOTAL - Marché des actions								28,781	429,141,789									

Légende:

Mentions : NC: Non Coté Ex: Ex-coupon ou Ex-droit SP: Suspendu DIF: Différé

Classe de Capitalisation Boursière :

- A: Sociétés ayant une capitalisation boursière Supérieure à 100 milliards FCFA.
- B: Sociétés ayant une capitalisation boursière Comprise entre 10 milliards FCFA et 100 milliards FCFA.
- C: Sociétés ayant une capitalisation boursière Inférieure ou égale à 10 milliards FCFA.

MARCHÉ DES DROITS

Symbole	Titre	Qté	Cours		Qté	Cours du jour	Volume	Valeur	Cours Précéd.	Cours Reference	Ecart maximum		Parité	Période de Négoce	
			Ach. / Vend.								Plus Bas	Plus Haut		Début	Fin
TOTAL-Marché des droits															

Légende:

Parité: y pour x signifie y droits pour x action nouvelle

MARCHÉ DES OBLIGATIONS

Séance du 21 avril 2010

Symbole	Titre	Qté	Cours		Qté	Cours du jour	Volume	Valeur	Cours Précéd.	Cours Reference	Ecart maximum		Coupon couru	Type Amort	Coupon d'intérêt		
			Ach. / Vend.								Séance prochaine	Séance			Prochaine	Période	Montant net
OBLIGATIONS REGIONALES																	
BIDC.O1	BIDC 5,60% 2006-2013		/ 9800	6	NC				10,000	10,000	9,250	10,750	388.16	ACD	A	560	11-août
BOAB.O2	BOA BENIN 6.20% 2009-2014				NC				10,000	10,000	9,250	10,750	482.37	AC	A	583	23-juin
BOABF.O1	BOA-Burkina F. 5.90% 2006-2011				NC				9,900	9,900	9,160	10,640	185.51	AC	A	555	20-déc
BOABF.O2	BOA BURKINA F. 6.20% 2009-2014				NC				10,000	10,000	9,250	10,750	482.21	AC	A	582.80	23-juin
BOAC.O1	BOA - CI 6.20% 2009-2014				NC				10,000	10,000	9,250	10,750	502.73	AC	A	607.60	23-juin
BOAD.O6	BOAD 5,35% 2004-2011				NC				10,000	10,000	9,250	10,750	244.78	ACD	A	535	5-nov
BOAD.O7	BOAD 5% 2005-2013				NC				9,900	9,900	9,160	10,640	156.16	ACD	A	500	28-déc
BOAD.O8	BOAD 4,50% 2005-2011				NC				10,000	10,000	9,250	10,750	140.55	ACD	A	450	28-déc
BOAD.O9	BOAD 5% 2006-2014				NC				10,000	10,000	9,250	10,750	100.00	ACD	A	500	7-févr
BOAD.O10	BOAD 4,75% 2006-2012				NC				10,000	10,000	9,250	10,750	95.00	ACD	A	475	7-févr
BOAM.O1	BOA-Mali 5.75% 2006-2011		/ 10000	5,900	NC				10,000	10,000	9,250	10,750	167.12	AC	A	500	20-déc
BOAM.O2	BOA MALI 6.50% 2009-2014				NC				10,000	10,000	9,250	10,750	467.89	AC	A	565.50	23-juin
BOAN.O1	BOA NIGER 6.50% 2009-2014				NC				10,000	10,000	9,250	10,750	467.89	AC	A	565.50	23-juin
BOAS.O1	BOA SENEGAL 6.50% 2009-2014				NC				10,000	10,000	9,250	10,750	505.54	IF	A	611	23-juin
CAAB.O2	CAA BENIN 6% 2007-2012			10,000	6	60,000	10,000	10,000	9,250	10,750	141.37	ACD	A	600	25-janv.		
CEB.O1	CEB 6.50% 2003-2010				NC				3,333	3,333	3,085	3,580	169.17	ACD	A	216.65	10-juil.
CEB.O2	CEB 6.50% 2004-2011				NC				6,667	6,667	6,170	7,165	366.85	ACD	A	433	16-juin
CLTB.O2	CELTEL BURKINA 6.35% 2007-2013			9,900	8	79,200	10,000	9,900	9,160	10,640	103.72	ACD	S	298	17/02-08		
EOS.O1	Etat SENEGAL 5.50% 2005-2010				NC				10,000	10,000	9,250	10,750	406.85	ACD	A	550	25-juil.
EOS.O2	Etat Sénégal 5.50% 2007-2012				NC				9,310	9,310	8,615	10,005	278.77	ACD	A	550	18-oct.
EOT.O1	ETAT DU TOGO 6.50% 2006-2011				NC				10,000	10,000	9,250	10,750	92.60	ACD	A	650	28-févr.
ONTBF.O1	ONATEL 6.65% 2005-2011				NC				10,000	10,000	9,250	10,750	544.52	ACD	A	625	7-juin
PADS.O1	PAD 6.50% 2004-2011		/ 10000	12	10,000	18	180,000	10,000	10,000	9,250	10,750	468.71	ACD	A	611	15-juil.	
SEM.O1	SEMA 6.85% 2007-2012				NC				10,400	10,400	9,620	11,180	243.65	ACD	S	297.975	24/05-11
SHAF.O2	SHELTER AFRIQUE 6% 2008-2014				NC				10,000	10,000	9,250	10,750	250.28	ACD	S	300	21/11-05
STRAC.O1	SOTRA 6.80% 2007-2012		/ 10000	6	NC				9,900	9,900	9,160	10,640	532.80	AC	A	666	3-juil.
TGTLT.O1	TOGO TELECOM 6.50% 2007-2014			10,000	40	400,000	10,000	10,000	9,250	10,750	105.90	ACD	S	294.904	15-févr.		
TPCI.O6	TPCI 6% 2007-2010	10	9250 / 10000	9,089	NC				10,000	10,000	9,250	10,750	555.62	IF	A	600	18-mai
TPCI.O7	TPCI 6,25% 2008-2011		/ 9800	120	NC				10,000	10,000	9,250	10,750	373.29	IF	A	625	15-sept.
TPCI.O8	TPCI 6,95% 2009-2014	967	9800 / 10000	300	9,900	25	247,500	9,800	9,900	9,160	10,640	493.16	ACD	A	695	5-août	
TOTAL				97		966,700											
OBLIGATIONS KOLAS																	
AFD.O1	AFD 5,25% 2008-2016				NC				9,900	9,900	9,160	10,640	57.53	IF	A	525	12-mars
SFI.O1	SFI 4,75% 2006-2011				NC				10,000	10,000	9,250	10,750	161.37	IF	A	475	18-déc.
TOTAL																	
TOTAL-Marché des obligations				97		966,700											

Légende:

Type Amort: Type d'amortissement - IF: IN FINE - AC: AMORTISSEMENT CONSTANT - AD: AMORTISSEMENT DEGRESSIF - ACD: AMORTISSEMENT DIFFERE CONSTANT

Période : Périodicité de paiement des coupons - A: annuelle - S: Semestrielle - T: Trimestrielle

Eché. : Echéance de paiement des intérêts

Mentions : NC: Non Coté Ex: Ex-coupon ou Ex-droit SP: Suspendu DIF: Différé

Avis, Décisions, Instructions & Circulaires du jour

- Avis N 040-2010 / BRVM / DG du 21 avril 2010 - Transaction sur dossier.

 Les Avis et Instructions sont disponibles auprès des Antennes Nationales de Bourse et sur le site internet de la BRVM : www.brvm.org



Official Newsletter

BOURSE REGIONALE DES VALEURS MOBILIERES S.A.

SOCIETE ANONYME AU CAPITAL DE FCFA 596 080 000

Head Office: Abidjan - COTE D'IVOIRE

Address: 18, Rue Joseph Anoma (Rue des Banques) - AAbidjan E-mail: brvm@brvm.org

Tel: (225) 20 326 685 / 20 326 686 Fax : (225) 20 326 684

Site Internet: www.brvm.org

Newsletter c April 21, 2010

Vol : 13 N° : 76

April 21, 2010 Session

References Indexes

Base = 100 au 15 septembre 1998	Close	Change		Previous Close	Market Capitalization CFA
		Value	%		
BRVM 10	179,74	1,34	0,75%	178,40	2 651 259 350 911
BRVM Composite	153,98	1,58	1,04%	152,40	3 346 419 577 011

Mandatory Market Capitalization (CFA)

501 502 109 060

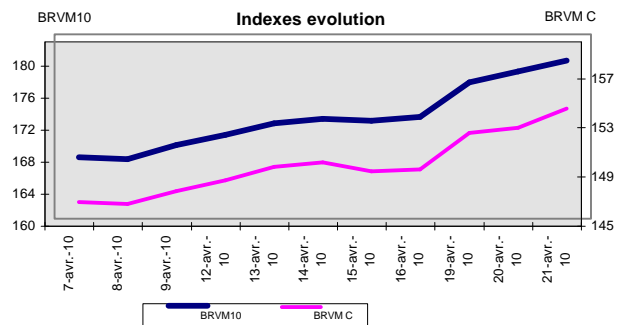
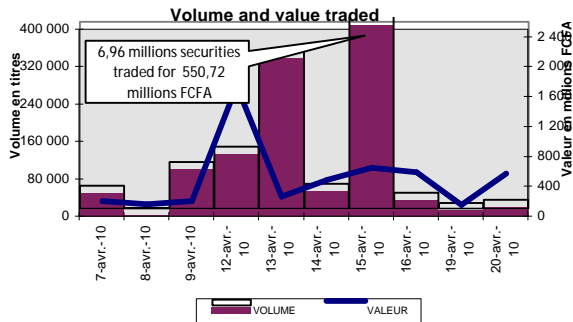

Sectoral Indexes

Base = 100 on june 14th, 1999	Close	Change		Previous Close	Number of Companies
		Value	%		
BRVM - Industry	90,59	1,86	2,10%	88,73	13
BRVM - Services Publics	423,06	-0,12	-0,03%	423,18	4
BRVM - Financial	71,77	2,17	3,12%	69,60	7
BRVM - Transportation	244,15	0,00	0,00%	244,15	2
BRVM - Agriculture	137,48	0,00	0,00%	137,48	4
BRVM - Distribution	113,85	0,00	0,00%	113,85	7
BRVM - Autres Secteurs	57,10	0,00	0,00%	57,10	1

Market Summary

	Volume Traded	Total Value Tradede (F CFA)	Number of Transactions	Number of securities Traded	securities		
					Gains	Losses	traded
Stocks	28 781	429 141 789	77	19	6	4	9
Bonds	97	966 700	9	5	1	1	3
Rights	0	0	0	0	0	0	0

Most Actives securities		Raise			Drop		
securities	Volume	securities	Price	Change	securities	Price	Change
ECOBANK TRANS. INCORP. TG	18 978	SOLIBRA CI	160 000	10840	BOA CI Action Nouvelle 1	26 990	-510
ONATEL BF	8 000	BICI CI	36 500	3500	SODE CI	12 800	-500
CIE CI	601	FILTISAC CI	3 200	95	CELTEL BURKINA 6.35% 2007-2013	9 900	-100
SODE CI	378	SIVOA CI	10 040	10	SARI CI	36 400	-50
SONATEL SN	235	SGB CI	43 200	5	CIE CI	15 000	-5

International Exchange indexes

African exchanges	Indexes	Close 21-avr.-10	Change Séance Previous Close	indexs 31-déc.-09	Other exchanges	Indexes	Close 21-avr.-10	Changes Séance Previous Close	Indexs au 31-déc.-09
CASABLANCA (*)	MADEX	9918,06	1,54%	8464,47	LONDRES (**)	FOOTSIE 100	5730,2	-0,92%	5412,88
LAGOS (*)	NSE	ND	-	20827,17	NEW YORK (*)	DJIA	11117,06	0,23%	10428,05
TUNIS (*)	TUNINDEX	4738,92	0,34%	4291,72	TOKYO (**)	NIKKEI 225	11090,05	1,74%	10546,44

(*) Indexes de la veille

(**) Indexes à 11 H GMT

Announced Coupons

Symbol	securities	Coupon		
		Other exchanges	Detachment Date	Payment Date
SNTS	SONATEL SN	12 150	27-avr.-10	29-avr.-10
CABC	SICABLE CI	2 340	14-mai-10	18-mai-10

ND: Not available

STOCKS MARKET

Session of April 21, 2010

Symbol	Security	Classify Stock exchange Capitalization	Qty	Cours Bid./Ask.	Qty	Curr. Price	Volume	Value	Previous Price	Curr. Price	Max. Variances Next Session	Curr. Price		Max. Variances		
												Next Session	Date	Low	High	
INDUSTRY - SECTOR																
CABC	SICABLE CI	C	53	17500 / 17995	102	17 995	2	35 990	17 995	17 995	16 650	19 340	1 311	28-mai-09	14 000	20 000
CDAC	CEDA CI	C		/ 4710	506	NC			4 710	4 710	4 360	5 060	630	7-juil-00	4 710	5 090
FTSC	FILTISAC CI	B	430	3105 / 3200	1 013	3 200	65	208 000	3 105	3 200	2 960	3 440	331,70	16-juil-09	2 685	3 225
NEIC	NEI CI	C		/ 3595	477	NC			3 595	3 595	3 330	3 860	225	28-juin-01	3 595	3 595
N TLC	NESTLE CI	B	167	73100 / 78300	20	NC			73 100	73 100	67 620	78 580	4 050	26-août-09	62 005	73 100
SEMC	CROWN SIEM CI	B	33	30000 / 31990	30	30 000	17	510 000	30 000	30 000	27 750	32 250	2 250	31-juil-09	30 000	33 860
SIVC	SIVOA CI	C	18	10040 / 10200	200	10 040	76	763 040	10 030	10 040	9 290	10 790	1 080	10-juil-09	9 200	10 500
SLBC	SOLIBRA CI	A		/ 170000	58	160 000	50	8 000 000	149 160	160 000	148 000	172 000	12 060	13-mai-09	149 160	186 500
SMBC	SMB CI	B		/ 17000	279	NC			16 000	16 000	14 800	17 200	1 087	24-juil-09	16 000	19 895
STBC	SITAB CI	B	5	42000 / 45000	667	45 000	25	1 125 000	45 000	45 000	41 625	48 375	8 270	14-avr-10	44 900	65 365
TTRC	TRITURAF CI	C	20	1380 / 1600	53	NC			1 370	1 370	1 270	1 470	1 440	19-juil-02	1 370	2 400
UNLC	UNILEVER CI	A				NC			70 005	70 005	64 755	75 255	34 200	8-juin-09	65 000	75 000
UNXC	UNIWAX CI	C	2	11000 / 11700	34	NC			11 700	11 700	10 825	12 575	1 350	6-juin-03	11 700	18 000
TOTAL							235	10 642 030								
PUBLICS UTILITIES - SECTOR																
CIEC	CIE CI	B	47	14750 / 15000	1 399	15 000	601	9 015 000	15 005	15 000	13 875	16 125	1 575	6-juil-09	13 265	16 490
ONTBF	ONATEL BF	A		/ 48500	26	45 000	8 000	360 000 000	45 000	45 000	41 625	48 375			45 000	49 010
SDCC	SODE CI	B	132	12800 / 15000	60	12 800	378	4 838 400	13 300	12 800	11 840	13 760	900	6-juil-09	8 000	13 300
SNTS	SONATEL SN	A	10	120015 / 150000	1 239	150 000	235	35 250 000	150 000	150 000	138 750	161 250	11 700	30-avr-09	120 000	150 000
TOTAL							9 214	409 103 400								
FINANCIAL - SECTOR																
BICC	BICI CI	B	6	36500 /		36 500	21	766 500	33 000	36 500	33 765	39 235	3 645	29-mai-09	28 005	36 500
BOAB	BANK OF AFRICA BN	B	40	47000 /		47 000	10	470 000	47 000	47 000	43 475	50 525	3 150	3-juin-09	45 990	47 005
BOAC	BANK OF AFRICA COTE D'IVOIRE	B	23	28910 / 30000	55	NC			28 565	28 565	26 425	30 705			28 565	28 565
BOAC1	BOA Côte d'Ivoire Action Nouvelle 1	C		/ 26990	291	26 990	18	485 820	27 500	26 990	24 970	29 010			26 575	28 800
BOAN	BANK OF AFRICA NG	B	1 585	39600 /		NC			39 600	39 600	36 630	42 570	2 475	16-juin-09	39 400	39 600
BOAN2	BOA Niger Action Nouvelle 2	C		/ 37000	15	NC			37 000	37 000	34 225	39 775			37 000	39 430
ETIT	ECOBANK TRANS. INCORP. TG	A	1 000	56 / 58	22 733	58	18 978	1 100 724	56	58	54	62	0,94	22-juin-09	38	58
SAFC	SAFCA CI	C				NC			29 000	29 000	26 825	31 175	2 250	30-juil-09	29 000	29 250
SGBC	SGB CI	A	22	40000 / 43200	710	43 200	10	432 000	43 195	43 200	39 960	46 440	4 075	10-juil-09	37 000	44 000
TOTAL							19 037	3 255 044								
TRANSPORTATION - SECTOR																
SDSC	BOLLORE AFRICA LOGISTICS CI	B	90	47000 /		NC			47 000	47 000	43 475	50 525	4 666	13-mai-09	42 500	48 000
SVOC	SIVOM CI	C		/ 5100	5	NC			5 550	5 550	5 135	5 965	270	5-juil-99	5 550	6 495
TOTAL																
AGRICULTURE - SECTOR																
PALC	PALM CI	B		/ 5595	3 098	NC			5 595	5 595	5 180	6 010	225	21-juil-00	5 500	7 095
SICC	SICOR CI	C		/ 5000	37	NC			5 000	5 000	4 625	5 375	1 919	25-sept-00	5 000	6 250
SOGC	SOGB CI	B	125	18000 / 18050	1 596	18 050	137	2 472 850	18 050	18 050	16 700	19 400	2 070	27-juil-09	14 500	18 100
SPHC	SAPH CI	B	2	15700 / 16015	15	16 015	91	1 457 365	16 015	16 015	14 815	17 215	1 056,60	12-juin-09	10 000	16 125
TOTAL							228	3 930 215								
DISTRIBUTION - SECTOR																
ABJC	SERVAIR ABIDJAN CI	C		/ 3625	33	NC			3 915	3 915	3 625	4 205	225	13-juil-00	3 915	4 445
BNBC	BERNABE CI	C	19	20000 / 20000	30	DIF			16 000	17 200	15 910	18 490	1 635	3-juil-09	15 990	22 250
CFAC	CFAO CI	B		/ 11100	12	11 100	9	99 900	11 100	11 100	10 270	11 930	1 531	2-juil-09	11 100	24 875
PRSC	SDA CI	B		/ 116000	14	NC			116 000	116 000	107 300	124 700	11 250	31-juil-09	116 000	116 000
SHEC	SHELL CI	B	1	12950 / 12950	1	NC			14 000	14 000	12 950	15 050	990	3-juin-09	11 845	17 800
SRIC	SARI CI	C	7	34200 / 36400	85	36 400	58	2 111 200	36 450	36 400	33 670	39 130	5 566	2-juil-09	36 400	49 900
T TLC	TOTAL CI	B	10	93525 / 98000	12	NC			93 525	93 525	86 515	100 535	10 645	25-juin-09	79 000	93 525
TOTAL							67	2 211 100								
OTHERS SECTORS																
STAC	SETAO CI	C				NC			4 625	4 625	4 280	4 970			4 625	5 000
TOTAL																
TOTAL - STOCKS MARKET																
							28 781	429 141 789								

Legend

Mentions : NC: Unlisted Ex: Ex-coupon ou Ex-right SP: suspended DIF: differed

Classify Stock exchange Capitalization :

- A: Companies having a stock exchange capitalization Higher than 100 billion FCFA.
- B: Companies having a stock exchange capitalization Ranging between 10 billion FCFA and 100 billion FCFA.
- C: Companies having a Lower stock exchange capitalization or equalizes to 10 billion FCFA. .

RIGHTS MARKET

Symbol	Security	Qty	Cours Bid./Ask.	Qty	Curr. Price	Volume	Value	Previous Price	Curr. Price	Max. Variances Next Session	Parity	Trading Period	
												Start	End
TOTAL-RIGHTS MARKET													
Legend													
Parity: y pour x signifie y droits pour x action nouvelle													

BONDS MARKET

Session of April 21, 2010

Symbol	Security	Qty	Cours Bid./Ask.	Qty	Curr. Price	Volume	Value	Previous Price	Curr. Price	Max. Variances		Coupon paid	Type Amort	Coupon paid			
										Next Session				Period	Next Session	Expiry	
REGIONAL BOND																	
BIDC.O1	BIDC 5,60% 2006-2013		/ 9800	6	NC			10 000	10 000	9 250	10 750	388,16	ACD	A	560	11-août	
BOAB.O2	BOA BENIN 6.20% 2009-2014				NC			10 000	10 000	9 250	10 750	482,37	AC	A	583	23-juin	
BOABF.O1	BOA-Burkina F. 5.90% 2006-2011				NC			9 900	9 900	9 160	10 640	185,51	AC	A	555	20-déc	
BOABF.O2	BOA BURKINA F. 6.20% 2009-2014				NC			10 000	10 000	9 250	10 750	482,21	AC	A	582,80	23-juin	
BOAC.O1	BOA - CI 6.20% 2009-2014				NC			10 000	10 000	9 250	10 750	502,73	AC	A	607,60	23-juin	
BOAD.O6	BOAD 5,35% 2004-2011				NC			10 000	10 000	9 250	10 750	244,78	ACD	A	535	5-nov	
BOAD.O7	BOAD 5% 2005-2013				NC			9 900	9 900	9 160	10 640	156,16	ACD	A	500	28-déc	
BOAD.O8	BOAD 4,50% 2005-2011				NC			10 000	10 000	9 250	10 750	140,55	ACD	A	450	28-déc	
BOAD.O9	BOAD 5% 2006-2014				NC			10 000	10 000	9 250	10 750	100,00	ACD	A	500	7-févr	
BOAD.O10	BOAD 4,75% 2006-2012				NC			10 000	10 000	9 250	10 750	95,00	ACD	A	475	7-févr	
BOAM.O1	BOA-Mali 5.75% 2006-2011		/ 10000	5 900	NC			10 000	10 000	9 250	10 750	167,12	AC	A	500	20-déc	
BOAM.O2	BOA MALI 6.50% 2009-2014				NC			10 000	10 000	9 250	10 750	467,89	AC	A	565,50	23-juin	
BOAN.O1	BOA NIGER 6.50% 2009-2014				NC			10 000	10 000	9 250	10 750	467,89	AC	A	565,50	23-juin	
BOAS.O1	BOA SENEGAL 6.50% 2009-2014				NC			10 000	10 000	9 250	10 750	505,54	IF	A	611	23-juin	
CAAB.O2	CAA BENIN 6% 2007-2012					10 000	6	60 000	10 000	10 000	9 250	10 750	141,37	ACD	A	600	25-janv.
CEB.O1	CEB 6.50% 2003-2010				NC			3 333	3 333	3 085	3 580	169,17	ACD	A	216,65	10-juil.	
CEB.O2	CEB 6.50% 2004-2011				NC			6 667	6 667	6 170	7 165	366,85	ACD	A	433	16-juin	
CLTB.O2	CELTEL BURKINA 6.35% 2007-2013					9 900	8	79 200	10 000	9 900	10 640	103,72	ACD	S	298	17/02-08	
EOS.O1	Etat SENEGAL 5.50% 2005-2010				NC			10 000	10 000	9 250	10 750	406,85	ACD	A	550	25-juil.	
EOS.O2	Etat Sénégal 5,50% 2007-2012				NC			9 310	9 310	8 615	10 005	278,77	ACD	A	550	18-oct.	
EOT.O1	ETAT DU TOGO 6.50% 2006-2011				NC			10 000	10 000	9 250	10 750	92,60	ACD	A	650	28-févr.	
ONTBF.O1	ONATEL 6.65% 2005-2011				NC			10 000	10 000	9 250	10 750	544,52	ACD	A	625	7-juin	
PADS.O1	PAD 6.50% 2004-2011		/ 10000	12		10 000	18	180 000	10 000	10 000	9 250	10 750	468,71	ACD	A	611	15-juil.
SEM.O1	SEMA 6.85% 2007-2012				NC			10 400	10 400	9 620	11 180	243,65	ACD	S	297,975	24/05-11	
SHAF.O2	SHELTER AFRIQUE 6% 2008-2014				NC			10 000	10 000	9 250	10 750	250,28	ACD	S	300	21/11-05	
STRAC.O1	SOTRA 6.80% 2007-2012		/ 10000	6	NC			9 900	9 900	9 160	10 640	532,80	AC	A	666	3-juil.	
TGTLT.O1	TOGO TELECOM 6.50% 2007-2014					10 000	40	400 000	10 000	10 000	9 250	10 750	105,90	ACD	S	294,904	15-févr.
TPCI.O6	TPCI 6% 2007-2010	10	9250 / 10000	9 089	NC			10 000	10 000	9 250	10 750	555,62	IF	A	600	18-mai	
TPCI.O7	TPCI 6,25% 2008-2011		/ 9800	120	NC			10 000	10 000	9 250	10 750	373,29	IF	A	625	15-sept.	
TPCI.O8	TPCI 6,95% 2009-2014	967	9800 / 10000	300	9 900	25	247 500	9 800	9 900	9 160	10 640	493,16	ACD	A	695	5-août	
TOTAL						97		966 700									
KOLAS BOND																	
AFD.O1	AFD 5,25% 2008-2016				NC			9 900	9 900	9 160	10 640	57,53	IF	A	525	12-mars	
SFI.O1	SFI 4,75% 2006-2011				NC			10 000	10 000	9 250	10 750	161,37	IF	A	475	18-déc.	
TOTAL																	
TOTAL-BONDS MARKET						97		966 700									

Legend

Type Amort: Type d'Amortissement - IF: IN FINE - AC: AMORTISSEMENT CONSTANT - AD: AMORTISSEMENT DEGRESSIF - ACD: AMORTISSEMENT DIFFERE CONSTANT

Period : Coupons Payment Period - A: yearly - S: semi annual - T: Quaterly

Expiry : Interest Payment expiry

Mentions : NC: Unlisted Ex: Ex-coupon ou Ex-right SP: suspended DIF: differed

Notices, Decisions, Instructions & Circulars of the day

- Avis N° 040-2010 / BRVM / DG du 21 avril 2010 - Transaction sur dossier.

 Notices and Instructions are available on the National Branch Offices (ANB) of Stock Exchange and on BRVM Website: www.brvm.org