



Bulletin Officiel de la Cote

BOURSE REGIONALE DES VALEURS MOBILIERES S.A.

SOCIETE ANONYME AU CAPITAL DE FCFA 3 062 040 000
 Siège Social: Abidjan - COTE D'IVOIRE
 Adresse: 18, Rue Joseph Anoma (Rue des Banques) - Abidjan E-mail: brvm@brvm.org
 Tel: (225) 20 326 685 / 20 326 686 Fax : (225) 20 326 684
 Site Internet: www.brvm.org

Bulletin du 21 mai 2010

Vol : 13 N° : 97

Séance du 21 mai 2010

Indices de référence

Base = 100 au 15 septembre 1998	Fermeture	Variation		Fermeture Précédente	Capitalisation Boursière en F CFA
		en valeur	en %		
BRVM 10	168.53	1.17	0.70%	167.36	2,485,900,992,222
BRVM Composite	147.53	0.73	0.50%	146.80	3,206,784,518,562
Capitalisation du marché obligataire (en F CFA)					502,381,059,597

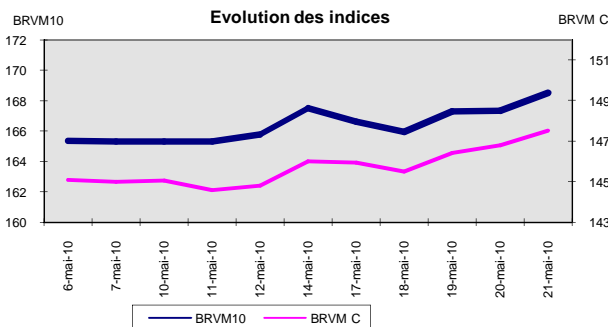
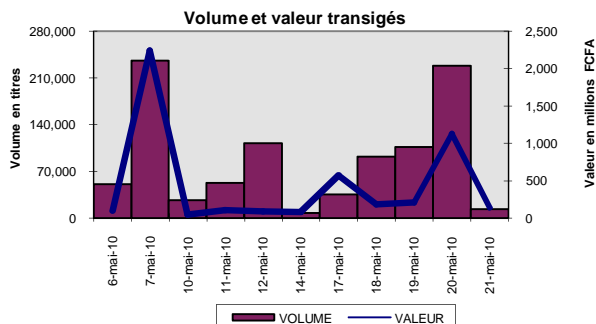

Indices sectoriels

Base = 100 au 14 juin 1999	Fermeture	Variation		Fermeture Précédente	Nombre de sociétés
		en valeur	en %		
BRVM - Industrie	91.31	-0.09	-0.10%	91.40	13
BRVM - Services Publics	388.34	0.35	0.09%	387.99	4
BRVM - Finances	70.26	0.88	1.27%	69.38	7
BRVM - Transport	244.39	-14.29	-5.52%	258.68	2
BRVM - Agriculture	139.69	4.88	3.62%	134.81	4
BRVM - Distribution	124.55	1.57	1.28%	122.98	7
BRVM - Autres Secteurs	57.10	0.00	0.00%	57.10	1

Sommaire du marché

	Volume Transigé	Valeur Totale Transigée (F CFA)	Nombre de Transactions	Nombre de titres échangés	Titres		
					Gains	Pertes	Inchangés
Actions	12,644	134,134,498	76	20	6	3	12
Obligations	39	389,856	2	2	0	1	1
Droits	0	0	0	0	0	0	0

Titres les plus actifs		Plus fortes hausses			Plus fortes baisses		
Titres	Volume	Titres	Cours	Variation	Titres	Cours	Variation
ECOBANK TRANS. IN	8,258	CFAO CI	21,220	1480	BOLLORE AFRICA LOGIE	47,050	-2,950
Bank Of Africa Cote d'	3,446	Bank Of Africa Cote d'Iv	31,000	1000	SIVOA CI	10,500	-475
SAPH CI	233	SAPH CI	17,250	950	TPCI 6,95% 2009-2014	9,984	-11
CIE CI	147	SOGB CI	18,500	500	BOA Niger Action Nouvelle	36,990	-5
BOA Niger Action Nou	86	CIE CI	15,000	500		-	0

Indices boursiers internationaux

Places financières africaines	Indices	Clôture 21-mai-10	Variation Séance précédente	Indices au 31-déc.-09	Autres places financières	Indices	Clôture 21-mai-10	Variations Séance précédente	Indices au 31-déc.-09
ACCRA (*)	GSE	7083.58	1.26%	5572.34	PARIS (**)	CAC 40	3388.93	-1.27%	3936.33
CASABLANCA (*)	MADEX	10151.18	-0.16%	8464.47	LONDRES (**)	FOOTSIE 100	5018.2	-1.08%	5412.88
LAGOS (*)	NSE	27227.26	-0.72%	20827.17	NEW YORK (**)	DJIA	10068.01	-3.60%	10428.05
TUNIS (*)	TUNINDEX	4928.03	0.23%	4291.72	TOKYO (**)	NIKKEI 225	9784.54	-2.45%	10546.44

(*) Indices de la veille

(**) Indices à 11 H GMT

Coupons annoncés

Symbole	Titre	Coupon		
		Montant net (FCFA)	Date de détachement	Date de paiement
BOAN	BOA NIGER	2,700	28-mai-10	1-juin-10
BOAB	BOA BENIN	3,150	28-mai-10	1-juin-10
BOAC	BOA COTE D'IVOIRE	1,800	31-mai-10	2-juin-10
SDSC	BOLLORE AFRICA LOGISTICS CI	5 303	2-juin-10	4-juin-10
BICC	BICI CI	4 320	3-juin-10	7-juin-10
SPHC	SAPH CI	1 800	3-juin-10	7-juin-10

ND: Non Disponible

MARCHÉ DES ACTIONS

Séance du 21 mai 2010

Symbole	Titre	Classe de Capitalisation Boursière	Qté	Cours		Cours du jour	Volume	Valeur	Cours Précéd.	Cours Référence	Ecart maximum		Dernier dividende Payé		Cours extrêmes de l'année	
				Ach. / Vend.	Qté						Séance	Séance	Montant net	Date	Plus Bas	Plus Haut
SECTEUR - INDUSTRIE																
CABC	SICABLE CI	C		/ 18000	46	NC			18,450	16 110ex-c	14,905	17,315	2,340	18-mai-10	14,000	20,000
CDAC	CEDA CI	C		/ 4710	121	NC			4,710	4,710	4,360	5,060	630	7-juil-00	4,710	5,090
FTSC	FILTISAC CI	B	20	3000 / 3180	24	3,180	63	200,340	3,180	3,180	2,945	3,415	331.70	16-juil-09	2,685	3,225
NEIC	NEI CI	C		/ 3595	477	NC			3,595	3,595	3,330	3,860	225	28-juil-01	3,595	3,595
NLTC	NESTLE CI	B	3	73105 / 75000	10	73,105	68	4,971,140	73,105	73,105	67,625	78,585	4,050	26-août-09	62,005	73,105
SEMC	CROWN SIEM CI	B		/ 30000	5	NC			30,000	30,000	27,750	32,250	2,250	31-juil-09	30,000	33,860
SIVC	SIVOVA CI	C	3	10000 / 10500	40	10,500	10	105,000	10,975	10,500	9,715	11,285	1,080	10-juil-09	9,200	11,000
SLBC	SOLIBRA CI	A		/ 157000	100	NC			160,000	147 940ex-c	136,845	159,035	12,060	20-mai-10	149,160	186,500
SMBC	SMB CI	B	2	13870 / 13870	20	NC			14,990	14,990	13,870	16,110	1,087	24-juil-09	14,990	19,895
STBC	SITAB CI	B	60	42000 / 45000	472	45,000	42	1,890,000	45,000	45,000	41,625	48,375	8,270	14-avr-10	44,900	65,365
TTRC	TRITURAF CI	C	6	1700 / 1850	75	NC			1,700	1,700	1,575	1,825	1,440	19-juil-02	1,370	2,400
UNLC	UNILEVER CI	A	25	72505 / 73000	9	73,000	5	365,000	73,000	73,000	67,525	78,475	34,200	8-juin-09	65,000	75,000
UNXC	UNIWAX CI	C		/ 11700	172	11,700	1	11,700	11,700	11,700	10,825	12,575	1,350	6-juin-03	11,700	18,000
TOTAL							189	7,543,180								
SECTEUR - SERVICES PUBLICS																
CIEC	CIE CI	B	10	14800 / 15000	924	15,000	147	2,205,000	14,500	15,000	13,875	16,125	1,575	6-juil-09	13,265	16,490
ONTBF	ONATEL BF	A	100	46000 / 48000	114	48,000	22	1,056,000	48,000	48,000	44,400	51,600			45,000	49,010
SDCC	SODE CI	B	19	12000 / 12500	21	12,500	80	1,000,000	12,500	12,500	11,565	13,435	900	6-juil-09	8,000	13,300
SNTS	SONATEL SN	A	1,404	134000 / 135000	575	135,000	30	4,050,000	135,000	135,000	124,875	145,125	12,150	29-avr-10	120,000	150,000
TOTAL							279	8,311,000								
SECTEUR - FINANCES																
BICC	BICI CI	B	14	38505 / 38505	6	NC			38,500	38,500	35,615	41,385	3,645	29-mai-09	28,005	39,000
BOAB	BANK OF AFRICA BN	B	40	47005 /		47,005	10	470,050	47,005	47,005	43,480	50,530	3,150	3-juin-09	45,990	47,005
BOAC	BANK OF AFRICA COTE D'IVOIRE	B	15	30000 / 31000	19	31,000	3,446	106,826,000	30,000	31,000	28,675	33,325			28,565	32,500
BOAC1	BOA Côte d'Ivoire Action Nouvelle 1	C	44	28000 / 30000	119	30,000	10	300,000	30,000	30,000	27,750	32,250			26,575	30,000
BOAN	BANK OF AFRICA NG	B	1,602	40255 /		NC			40,255	40,255	37,240	43,270	2,475	16-juin-09	39,400	40,255
BOAN2	BOA Niger Action Nouvelle 2	C	2	36955 / 36990	14	36,990	86	3,181,140	36,995	36,990	34,220	39,760			36,990	39,430
ETIT	ECOBANK TRANS. INCORP. TG	A	4,072	56 / 58	19,000	56	8,258	462,448	55	56	52	60	0.94	22-juin-09	38	58
SAFC	SAFCA CI	C				NC			29,000	29,000	26,825	31,175	2,250	30-juil-09	29,000	29,250
SGBC	SGB CI	A	672	42220 / 42500	50	42,220	1	42,220	42,220	42,220	39,055	45,385	4,075	10-juil-09	37,000	44,000
TOTAL							11,811	111,281,858								
SECTEUR - TRANSPORT																
SDSC	BOLLORE AFRICA LOGISTICS CI	B	1	47050 / 49995	8	47,050	15	705,750	50,000	47,050	43,525	50,575	4,666	13-mai-09	42,500	50,000
SVOC	SIVOM CI	C		/ 5135	100	NC			5,550	5,550	5,135	5,965	270	5-juil-99	5,550	6,495
TOTAL							15	705,750								
SECTEUR - AGRICULTURE																
PALC	PALM CI	B	30	5055 / 5195	11	NC			5,000	5,000	4,625	5,375	225	21-juil-00	4,950	7,095
SICC	SICOR CI	C		/ 4500	44	NC			5,000	5,000	4,625	5,375	1,919	25-sept-00	5,000	6,250
SOGC	SOGB CI	B	19	18500 / 19350	5	18,500	78	1,443,000	18,000	18,500	17,115	19,885	2,070	27-juil-09	14,500	18,500
SPHC	SAPH CI	B	35	17000 / 17250	87	17,250	233	4,019,250	16,300	17,250	15,960	18,540	1,056.60	12-juin-09	10,000	17,510
TOTAL							311	5,462,250								
SECTEUR - DISTRIBUTION																
ABJC	SERVAIR ABIDJAN CI	C	94	3400 / 3625	1	NC			3,400	3,400	3,145	3,655	225	13-juil-00	3,395	4,445
BNBC	BERNABE CI	C		/ 22180	1	22,180	3	66,540	22,180	22,180	20,520	23,840	1,635	3-juil-09	15,990	22,250
CFAC	CFAO CI	B	467	21220 / 23000	47	21,220	36	763,920	19,740	21,220	19,630	22,810	1,531	2-juil-09	11,100	24,875
PRSC	SDA CI	B		/ 115000	5	NC			116,000	116,000	107,300	124,700	11,250	31-juil-09	116,000	116,000
SHEC	SHELL CI	B	2	12000 / 12000	5	NC			12,900	12,900	11,935	13,865	990	3-juin-09	11,845	17,800
SRIC	SARI CI	C	73	38105 /		NC			35,100	35,100	32,470	37,730	5,566	2-juil-09	34,000	49,900
TTLC	TOTAL CI	B		/ 92500	1	NC			93,000	93,000	86,025	99,975	10,645	25-juin-09	79,000	93,525
TOTAL							39	830,460								
AUTRES SECTEURS																
STAC	SETAO CI	C		/ 4625	1	NC			4,625	4,625	4,280	4,970			4,625	5,000
TOTAL																
TOTAL - Marché des actions																
							12,644	134,134,498								

Légende:

Mentions : NC: Non Coté Ex: Ex-coupon ou Ex-droit SP: Suspendu DIF: Différé

Classe de Capitalisation Boursière :

- A: Sociétés ayant une capitalisation boursière Supérieure à 100 milliards FCFA.
- B: Sociétés ayant une capitalisation boursière Comprise entre 10 milliards FCFA et 100 milliards FCFA.
- C: Sociétés ayant une capitalisation boursière Inférieure ou égale à 10 milliards FCFA.

MARCHÉ DES DROITS

Symbole	Titre	Qté	Cours		Cours du jour	Volume	Valeur	Cours Précéd.	Cours Référence	Ecart maximum		Parité	Période de Négoce	
			Ach. / Vend.	Qté						Séance	Séance		Début	Fin
TOTAL-Marché des droits														

Légende:

Parité: y pour x signifie y droits pour x action nouvelle

MARCHÉ DES OBLIGATIONS

Séance du 21 mai 2010

Symbole	Titre	Qté	Cours		Cours du jour	Volume	Valeur	Cours		Ecart maximum		Coupon couru	Type Amort	Coupon d'intérêt			
			Ach. / Vend.					Précéd.	Reference	Séance prochaine	Séance prochaine			Période	Montant net	Eché.	
OBLIGATIONS REGIONALES																	
BIDC.O1	BIDC 5,60% 2006-2013		/ 10000	5	NC			10,000	10,000	9,250	10,750	434.19	ACD	A	560	11-août	
BOAB.O2	BOA BENIN 6.20% 2009-2014				NC			10,000	10,000	9,250	10,750	530.29	AC	A	583	23-juin	
BOABF.O1	BOA-Burkina F. 5.90% 2006-2011				NC			10,000	10,000	9,250	10,750	231.12	AC	A	555	20-déc	
BOABF.O2	BOA BURKINA F. 6.20% 2009-2014				NC			10,000	10,000	9,250	10,750	530.11	AC	A	582.80	23-juin	
BOAC.O1	BOA - CI 6.20% 2009-2014				NC			10,000	10,000	9,250	10,750	552.67	AC	A	607.60	23-juin	
BOAD.O6	BOAD 5,35% 2004-2011				NC			10,000	10,000	9,250	10,750	288.75	ACD	A	535	5-nov	
BOAD.O7	BOAD 5% 2005-2013				NC			9,900	9,900	9,160	10,640	197.26	ACD	A	500	28-déc	
BOAD.O8	BOAD 4,50% 2005-2011				NC			10,000	10,000	9,250	10,750	177.53	ACD	A	450	28-déc	
BOAD.O9	BOAD 5% 2006-2014				NC			10,000	10,000	9,250	10,750	141.10	ACD	A	500	7-févr	
BOAD.O10	BOAD 4,75% 2006-2012				NC			10,000	10,000	9,250	10,750	134.04	ACD	A	475	7-févr	
BOAM.O1	BOA-Mali 5.75% 2006-2011		/ 10000	5,900	NC			10,000	10,000	9,250	10,750	208.22	AC	A	500	20-déc	
BOAM.O2	BOA MALI 6.50% 2009-2014				NC			10,000	10,000	9,250	10,750	514.37	AC	A	565.50	23-juin	
BOAN.O1	BOA NIGER 6.50% 2009-2014				NC			10,000	10,000	9,250	10,750	514.37	AC	A	565.50	23-juin	
BOAS.O1	BOA SENEGAL 6.50% 2009-2014				NC			10,000	10,000	9,250	10,750	555.76	IF	A	611	23-juin	
CAAB.O2	CAA BENIN 6% 2007-2012		/ 10000	100	NC			10,000	10,000	9,250	10,750	190.68	ACD	A	600	25-janv.	
CEB.O1	CEB 6.50% 2003-2010				NC			3,333	3,333	3,085	3,580	186.97	ACD	A	216.65	10-juil.	
CEB.O2	CEB 6.50% 2004-2011		/ 6667	5	NC			6,667	6,667	6,170	7,165	402.46	ACD	A	433	16-juin	
CLTB.O2	CELTEL BURKINA 6.35% 2007-2013				NC			9,900	9,900	9,160	10,640	153.12	ACD	S	298	17/02-08	
EOS.O1	Etat SENEGAL 5.50% 2005-2010				NC			10,000	10,000	9,250	10,750	452.05	ACD	A	550	25-juil.	
EOS.O2	Etat Sénégal 5,50% 2007-2012				NC			9,310	9,310	8,615	10,005	323.97	ACD	A	550	18-oct.	
EOT.O1	ETAT DU TOGO 6,50% 2006-2011		/ 10000	9	NC			10,000	10,000	9,250	10,750	146.03	ACD	A	650	28-févr.	
ONTBF.O1	ONATEL 6.65% 2005-2011				NC			10,000	10,000	9,250	10,750	595.89	ACD	A	625	7-juin	
PADS.O1	PAD 6.50% 2004-2011				NC			10,000	10,000	9,250	10,750	518.93	ACD	A	611	15-juil.	
SEM.O1	SEMA 6.85% 2007-2012				NC			10,400	10,400	9,620	11,180	293.04	ACD	S	297.975	24/05-11	
SHAF.O2	SHELTER AFRIQUE 6% 2008-2014				NC			10,000	10,000	9,250	10,750		ACD	S	300	21/11-05	
STRAC.O1	SOTRA 6.80% 2007-2012				NC			9,900	9,900	9,160	10,640	587.54	AC	A	666	3-juil.	
TGTLT.O1	TOGO TELECOM 6,50% 2007-2014					10,000	30	300,000	10,000	10,000	9,250	10,750	154.78	ACD	S	294.904	15-févr.
TPCI.O6	TPCI 6% 2007-2010				SP			10,000	10,000	9,250	10,750	4.93	IF	A	600	18-mai	
TPCI.O7	TPCI 6,25% 2008-2011		/ 9995	9	NC			9,995	9,995	9,250	10,740	424.66	IF	A	625	15-sept.	
TPCI.O8	TPCI 6,95% 2009-2014		/ 9984	51	9,984	9	89,856	9,995	9,984	9,240	10,730	550.29	ACD	A	695	5-août	
TOTAL						39	389,856										
OBLIGATIONS KOLAS																	
AFD.O1	AFD 5,25% 2008-2016				NC			9,900	9,900	9,160	10,640	100.68	IF	A	525	12-mars	
SFI.O1	SFI 4,75% 2006-2011				NC			10,000	10,000	9,250	10,750	200.41	IF	A	475	18-déc.	
TOTAL																	
TOTAL-Marché des obligations						39	389,856										

Légende:

Type Amort: Type d'Amortissement - IF: IN FINE - AC: AMORTISSEMENT CONSTANT - AD: AMORTISSEMENT DEGRESSIF - ACD: AMORTISSEMENT DIFFERE CONSTANT

Période: Périodicité de paiement des coupons - A: annuelle - S: Semestrielle - T: Trimestrielle

Eché.: Échéance de paiement des intérêts

Mentions: NC: Non Coté Ex: Ex-coupon ou Ex-droit SP: Suspendu DIF: Différé

Avis, Décisions, Instructions & Circulaires du jour

- Avis N 064-2010 / BRVM du 21 mai 2010 - Rappel Lundi 24 mai 2010, jour férié.

- Avis N 064-2010 / BRVM du 21 mai 2010 Augmentation du capital par incorporation de prime d'émission et attribution gratuite d'action BOA NIGER

 Les Avis et Instructions sont disponibles auprès des Antennes Nationales de Bourse et sur le site internet de la BRVM : www.brvm.org



Official Newsletter

BOURSE REGIONALE DES VALEURS MOBILIERES S.A.

SOCIETE ANONYME AU CAPITAL DE FCFA 596 080 000

Head Office: Abidjan - COTE D'IVOIRE

Address: 18, Rue Joseph Anoma (Rue des Banques) - Abidjan E-mail: brvm@brvm.org

Tel: (225) 20 326 685 / 20 326 686 Fax : (225) 20 326 684

Site Internet: www.brvm.org

Newsletter « May 21, 2010

Vol : 13 N° : 97

May 21, 2010 Session

References Indexes

Base = 100 au 15 septembre 1998	Close	Change		Previous Close	Market Capitalization CFA
		Value	%		
BRVM 10	168,53	1,17	0,70%	167,36	2 485 900 992 222
BRVM Composite	147,53	0,73	0,50%	146,80	3 206 784 518 562
Mandatory Market Capitalization (CFA)					502 381 059 597

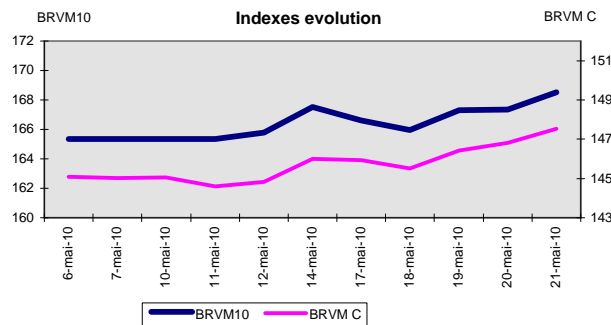
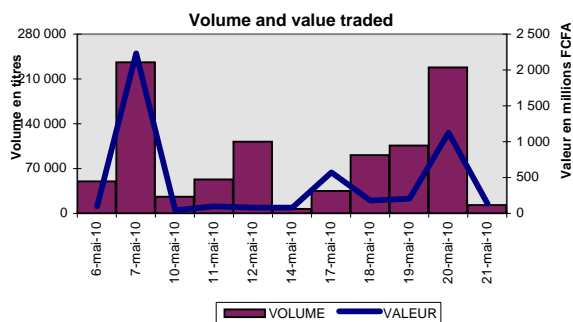

Sectoral Indexes

Base = 100 on June 14th, 1999	Close	Change		Previous Close	Number of Companies
		Value	%		
BRVM - Industry	91,31	-0,09	-0,10%	91,40	13
BRVM - Services Publics	388,34	0,35	0,09%	387,99	4
BRVM - Financial	70,26	0,88	1,27%	69,38	7
BRVM - Transportation	244,39	-14,29	-5,52%	258,68	2
BRVM - Agriculture	139,69	4,88	3,62%	134,81	4
BRVM - Distribution	124,55	1,57	1,28%	122,98	7
BRVM - Autres Secteurs	57,10	0,00	0,00%	57,10	1

Market Summary

	Volume Traded	Total Value Tradede (F CFA)	Number of Transactions	Number of securities Traded	securities		
					Gains	Losses	traded
Stocks	12 644	134 134 498	76	20	6	3	12
Bonds	39	389 856	2	2	0	1	1
Rights	0	0	0	0	0	0	0

Most Actives securities		Raise			Drop		
securities	Volume	securities	Price	Change	securities	Price	Change
ECOBANK TRANS. IN	8 258	CFAO CI	21 220	1480	BOLLORE AFRICA LOGIS	47 050	-2 950
Bank Of Africa Cote d'	3 446	Bank Of Africa Cote d'Iv	31 000	1000	SIVOA CI	10 500	-475
SAPH CI	233	SAPH CI	17 250	950	TPCI 6,95% 2009-2014	9 984	-11
CIE CI	147	SOGB CI	18 500	500	BOA Niger Action Nouvelle	36 990	-5
BOA Niger Action Nou	86	CIE CI	15 000	500		-	0

International Exchange indexes

African exchanges	Indexes	Close	Change	Indexes	Other exchanges	Indexes	Close	Changes	Indexes au
ACCRA (*)	GSE	7083,58	1,26%	5572,34	PARIS (**)	CAC 40	3388,93	-1,27%	3936,33
CASABLANCA (*)	MADEX	10151,18	-0,16%	8464,47	LONDRES (**)	FOOTSIE 100	5018,2	-1,08%	5412,88
LAGOS (*)	NSE	27227,26	-0,72%	20827,17	NEW YORK (*)	DJIA	10068,01	-3,60%	10428,05
TUNIS (*)	TUNINDEX	4928,03	0,23%	4291,72	TOKYO (**)	NIKKEI 225	9784,54	-2,45%	10546,44

(*) Indexes de la veille

(**) Indexes à 11 H GMT

Announced Coupons

Symbol	securities	Coupon		
		Other exchanges	Detachment Date	Payment Date
BOAN	BOA NIGER	2 700	28-mai-10	1-juin-10
BOAB	BOA BENIN	3 150	28-mai-10	1-juin-10
BOAC	BOA COTE D'IVOIRE	1 800	31-mai-10	2-juin-10
SDSC	BOLLORE AFRICA LOGISTICS CI	5 303	2-juin-10	4-juin-10
BICC	BICI CI	4 320	3-juin-10	7-juin-10
SPHC	SAPH CI	1 800	3-juin-10	7-juin-10

ND: Not available

STOCKS MARKET

Session of May 21, 2010

Symbol	Security	Classify Stock exchange Capitalization	Qty	Cours Bid./Ask.	Qty	Curr. Price	Volume	Value	Previous Price	Curr. Price	Max. Variances Next Session	Curr. Price		Max. Variances		
												Next Session	Date	Low	High	
INDUSTRY - SECTOR																
CABC	SICABLE CI	C		/ 18000	46	NC			18 450	16 110ex-c	14 905	17 315	2 340	18-mai-10	14 000	20 000
CDAC	CEDA CI	C		/ 4710	121	NC			4 710	4 710	4 360	5 060	630	7-juil-00	4 710	5 090
FTSC	FILTISAC CI	B	20	3000 / 3180	24	3 180	63	200 340	3 180	3 180	2 945	3 415	331,70	16-juil-09	2 685	3 225
NEIC	NEI CI	C		/ 3595	477	NC			3 595	3 595	3 330	3 860	225	28-juin-01	3 595	3 595
N TLC	NESTLE CI	B	3	73105 / 75000	10	73 105	68	4 971 140	73 105	73 105	67 625	78 585	4 050	26-août-09	62 005	73 105
SEMC	CROWN SIEM CI	B		/ 30000	5	NC			30 000	30 000	27 750	32 250	2 250	31-juil-09	30 000	33 860
SIVC	SIVOVA CI	C	3	10000 / 10500	40	10 500	10	105 000	10 975	10 500	9 715	11 285	1 080	10-juil-09	9 200	11 000
SLBC	SOLIBRA CI	A		/ 157000	100	NC			160 000	147 940ex-c	136 845	159 035	12 060	20-mai-10	149 160	186 500
SMBC	SMB CI	B	2	13870 / 13870	20	NC			14 990	14 990	13 870	16 110	1 087	24-juil-09	14 990	19 895
STBC	SITAB CI	B	60	42000 / 45000	472	45 000	42	1 890 000	45 000	45 000	41 625	48 375	8 270	14-avr-10	44 900	65 365
TTRC	TRITURAF CI	C	6	1700 / 1850	75	NC			1 700	1 700	1 575	1 825	1 440	19-juil-02	1 370	2 400
UNLC	UNILEVER CI	A	25	72505 / 73000	9	73 000	5	365 000	73 000	73 000	67 525	78 475	34 200	8-juin-09	65 000	75 000
UNXC	UNIWAX CI	C		/ 11700	172	11 700	1	11 700	11 700	11 700	10 825	12 575	1 350	6-juin-03	11 700	18 000
TOTAL							189	7 543 180								
PUBLICS UTILITIES - SECTOR																
CIEC	CIE CI	B	10	14800 / 15000	924	15 000	147	2 205 000	14 500	15 000	13 875	16 125	1 575	6-juil-09	13 265	16 490
ONTBF	ONATEL BF	A	100	46000 / 48000	114	48 000	22	1 056 000	48 000	48 000	44 400	51 600			45 000	49 010
SDCC	SODE CI	B	19	12000 / 12500	21	12 500	80	1 000 000	12 500	12 500	11 565	13 435	900	6-juil-09	8 000	13 300
SNTS	SONATEL SN	A	1 404	134000 / 135000	575	135 000	30	4 050 000	135 000	135 000	124 875	145 125	12 150	29-avr-10	120 000	150 000
TOTAL							279	8 311 000								
FINANCIAL - SECTOR																
BICC	BICI CI	B	14	38505 / 38505	6	NC			38 500	38 500	35 615	41 385	3 645	29-mai-09	28 005	39 000
BOAB	BANK OF AFRICA BN	B	40	47005 /		47 005	10	470 050	47 005	47 005	43 480	50 530	3 150	3-juin-09	45 990	47 005
BOAC	BANK OF AFRICA COTE D'IVOIRE	B	15	30000 / 31000	19	31 000	3 446	106 826 000	30 000	31 000	28 675	33 325			28 565	32 500
BOAC1	BOA Côte d'Ivoire Action Nouvelle 1	C	44	28000 / 30000	119	30 000	10	300 000	30 000	30 000	27 750	32 250			26 575	30 000
BOAN	BANK OF AFRICA NG	B	1 602	40255 /		NC			40 255	40 255	37 240	43 270	2 475	16-juin-09	39 400	40 255
BOAN2	BOA Niger Action Nouvelle 2	C	2	36955 / 36990	14	36 990	86	3 181 140	36 995	36 990	34 220	39 760			36 990	39 430
ETIT	ECOBANK TRANS. INCORP. TG	A	4 072	56 / 58	19 000	56	8 258	462 448	55	56	52	60	0,94	22-juin-09	38	58
SAFC	SAFCA CI	C				NC			29 000	29 000	26 825	31 175	2 250	30-juil-09	29 000	29 250
SGBC	SGB CI	A	672	42220 / 42500	50	42 220	1	42 220	42 220	42 220	39 055	45 385	4 075	10-juil-09	37 000	44 000
TOTAL							11 811	111 281 858								
TRANSPORTATION - SECTOR																
SDSC	BOLLORE AFRICA LOGISTICS CI	B	1	47050 / 49995	8	47 050	15	705 750	50 000	47 050	43 525	50 575	4 666	13-mai-09	42 500	50 000
SVOC	SIVOM CI	C		/ 5135	100	NC			5 550	5 550	5 135	5 965	270	5-juil-99	5 550	6 495
TOTAL							15	705 750								
AGRICULTURE - SECTOR																
PALC	PALM CI	B	30	5055 / 5195	11	NC			5 000	5 000	4 625	5 375	225	21-juil-00	4 950	7 095
SICC	SICOR CI	C		/ 4500	44	NC			5 000	5 000	4 625	5 375	1 919	25-sept-00	5 000	6 250
SOGC	SOGB CI	B	19	18500 / 19350	5	18 500	78	1 443 000	18 000	18 500	17 115	19 885	2 070	27-juil-09	14 500	18 500
SPHC	SAPH CI	B	35	17000 / 17250	87	17 250	233	4 019 250	16 300	17 250	15 960	18 540	1 056,60	12-juin-09	10 000	17 510
TOTAL							311	5 462 250								
DISTRIBUTION - SECTOR																
ABJC	SERVAIR ABIDJAN CI	C	94	3400 / 3625	1	NC			3 400	3 400	3 145	3 655	225	13-juil-00	3 395	4 445
BNBC	BERNABE CI	C		/ 22180	1	22 180	3	66 540	22 180	22 180	20 520	23 840	1 635	3-juil-09	15 990	22 250
CFAC	CFAO CI	B	467	21220 / 23000	47	21 220	36	763 920	19 740	21 220	19 630	22 810	1 531	2-juil-09	11 100	24 875
PRSC	SDA CI	B		/ 115000	5	NC			116 000	116 000	107 300	124 700	11 250	31-juil-09	116 000	116 000
SHEC	SHELL CI	B	2	12000 / 12000	5	NC			12 900	12 900	11 935	13 865	990	3-juin-09	11 845	17 800
SRIC	SARI CI	C	73	38105 /		NC			35 100	35 100	32 470	37 730	5 566	2-juil-09	34 000	49 900
T TLC	TOTAL CI	B		/ 92500	1	NC			93 000	93 000	86 025	99 975	10 645	25-juin-09	79 000	93 525
TOTAL							39	830 460								
OTHERS SECTORS																
STAC	SETAO CI	C		/ 4625	1	NC			4 625	4 625	4 280	4 970			4 625	5 000
TOTAL																
TOTAL - STOCKS MARKET																
							12 644	134 134 498								

Legend

Mentions : NC: Unlisted Ex: Ex-coupon ou Ex-right SP: suspended DIF: differed
Classify Stock exchange Capitalization :

- A: Companies having a stock exchange capitalization Higher than 100 billion FCFA.
- B: Companies having a stock exchange capitalization Ranging between 10 billion FCFA and 100 billion FCFA.
- C: Companies having a Lower stock exchange capitalization or equalizes to 10 billion FCFA. .

RIGHTS MARKET

Symbol	Security	Qty	Cours Bid./Ask.	Qty	Curr. Price	Volume	Value	Previous Price	Curr. Price	Max. Variances Next Session	Parity	Trading Period	
												Start	End
TOTAL-RIGHTS MARKET													
Legend													
Parity: y pour x signifie y droits pour x action nouvelle													

BONDS MARKET

Session of May 21, 2010

Symbol	Security	Qty	Cours		Qty	Curr. Price	Volume	Value	Previous Price	Curr. Price	Max. Variances		Coupon paid	Type Amort	Coupon paid			
			Bid./Ask.								Next Session				Period	Next Session	Expiry	
REGIONAL BOND																		
BIDC.O1	BIDC 5,60% 2006-2013		/ 10000		5	NC			10 000	10 000	9 250	10 750	434,19	ACD	A	560	11-août	
BOAB.O2	BOA BENIN 6.20% 2009-2014					NC			10 000	10 000	9 250	10 750	530,29	AC	A	583	23-juin	
BOABF.O1	BOA-Burkina F. 5.90% 2006-2011					NC			10 000	10 000	9 250	10 750	231,12	AC	A	555	20-déc	
BOABF.O2	BOA BURKINA F. 6.20% 2009-2014					NC			10 000	10 000	9 250	10 750	530,11	AC	A	582,80	23-juin	
BOAC.O1	BOA - CI 6.20% 2009-2014					NC			10 000	10 000	9 250	10 750	552,67	AC	A	607,60	23-juin	
BOAD.O6	BOAD 5,35% 2004-2011					NC			10 000	10 000	9 250	10 750	288,75	ACD	A	535	5-nov	
BOAD.O7	BOAD 5% 2005-2013					NC			9 900	9 900	9 160	10 640	197,26	ACD	A	500	28-déc	
BOAD.O8	BOAD 4,50% 2005-2011					NC			10 000	10 000	9 250	10 750	177,53	ACD	A	450	28-déc	
BOAD.O9	BOAD 5% 2006-2014					NC			10 000	10 000	9 250	10 750	141,10	ACD	A	500	7-févr	
BOAD.O10	BOAD 4,75% 2006-2012					NC			10 000	10 000	9 250	10 750	134,04	ACD	A	475	7-févr	
BOAM.O1	BOA-Mali 5.75% 2006-2011		/ 10000		5 900	NC			10 000	10 000	9 250	10 750	208,22	AC	A	500	20-déc	
BOAM.O2	BOA MALI 6.50% 2009-2014					NC			10 000	10 000	9 250	10 750	514,37	AC	A	565,50	23-juin	
BOAN.O1	BOA NIGER 6.50% 2009-2014					NC			10 000	10 000	9 250	10 750	514,37	AC	A	565,50	23-juin	
BOAS.O1	BOA SENEGAL 6.50% 2009-2014					NC			10 000	10 000	9 250	10 750	555,76	IF	A	611	23-juin	
CAAB.O2	CAA BENIN 6% 2007-2012		/ 10000		100	NC			10 000	10 000	9 250	10 750	190,68	ACD	A	600	25-janv.	
CEB.O1	CEB 6.50% 2003-2010					NC			3 333	3 333	3 085	3 580	186,97	ACD	A	216,65	10-juil.	
CEB.O2	CEB 6.50% 2004-2011		/ 6667		5	NC			6 667	6 667	6 170	7 165	402,46	ACD	A	433	16-juin	
CLTB.O2	CELTEL BURKINA 6.35% 2007-2013					NC			9 900	9 900	9 160	10 640	153,12	ACD	S	298	17/02-08	
EOS.O1	Etat SENEGAL 5.50% 2005-2010					NC			10 000	10 000	9 250	10 750	452,05	ACD	A	550	25-juil.	
EOS.O2	Etat Sénégal 5,50% 2007-2012					NC			9 310	9 310	8 615	10 005	323,97	ACD	A	550	18-oct.	
EOT.O1	ETAT DU TOGO 6.50% 2006-2011		/ 10000		9	NC			10 000	10 000	9 250	10 750	146,03	ACD	A	650	28-févr.	
ONBF.O1	ONATEL 6.65% 2005-2011					NC			10 000	10 000	9 250	10 750	595,89	ACD	A	625	7-juin	
PADS.O1	PAD 6.50% 2004-2011					NC			10 000	10 000	9 250	10 750	518,93	ACD	A	611	15-juil.	
SEM.O1	SEMA 6.85% 2007-2012					NC			10 400	10 400	9 620	11 180	293,04	ACD	S	297,975	24/05-11	
SHAF.O2	SHELTER AFRIQUE 6% 2008-2014					NC			10 000	10 000	9 250	10 750		ACD	S	300	21/11-05	
STRAC.O1	SOTRA 6.80% 2007-2012					NC			9 900	9 900	9 160	10 640	587,54	AC	A	666	3-juil.	
TGTLT.O1	TOGO TELECOM 6.50% 2007-2014						10 000	30	300 000	10 000	10 000	9 250	10 750	154,78	ACD	S	294,904	15-févr.
TPCI.O6	TPCI 6% 2007-2010					SP			10 000	10 000	9 250	10 750	4,93	IF	A	600	18-mai	
TPCI.O7	TPCI 6,25% 2008-2011		/ 9995		9	NC			9 995	9 995	9 250	10 740	424,66	IF	A	625	15-sept.	
TPCI.O8	TPCI 6,95% 2009-2014		/ 9984		51	9 984	9	89 856	9 995	9 984	9 240	10 730	550,29	ACD	A	695	5-août	
TOTAL							39	389 856										
KOLAS BOND																		
AFD.O1	AFD 5,25% 2008-2016					NC			9 900	9 900	9 160	10 640	100,68	IF	A	525	12-mars	
SFI.O1	SFI 4,75% 2006-2011					NC			10 000	10 000	9 250	10 750	200,41	IF	A	475	18-déc.	
TOTAL																		
TOTAL-BONDS MARKET							39	389 856										

Legend

Type Amort: Type d'Amortissement - IF: IN FINE - AC: AMORTISSEMENT CONSTANT - AD: AMORTISSEMENT DEGRESSIF - ACD: AMORTISSEMENT DIFFERE CONSTANT

Period : Coupons Payment Period - A: yearly - S: semi annual - T: Quaterly

Expiry : Interest Payment expiry

Mentions : NC: Unlisted Ex: Ex-coupon ou Ex-right SP: suspended DIF: differed

Notices, Decisions, Instructions & Circulars of the day

- Avis N° 064-2010 / BRVM du 21 mai 2010 - Rappel Lundi 24 mai 2010, jour férié.
 - Avis N° 064-2010 / BRVM du 21 mai 2010 Augmentation du capital par incorporation de prime d'émission et attribution gratuite d'action BOA NIGER

 Notices and Instructions are available on the National Branch Offices (ANB) of Stock Exchange and on BRVM Website: www.brvm.org