

BRVM 10	215,86
Variation:	↘ -0,62%
Variation / 30	↘ -17,59%
Déc. 2016:	
BRVM Composite	239,35
Variation:	↘ -0,43%
Variation / 30	↘ -18,08%
Déc. 2016:	

BULLETIN OFFICIEL DE LA COTE

Capitalisations

(en milliards de FCFA) :

- Actions:	6 276,36
- Obligations:	2 943,33

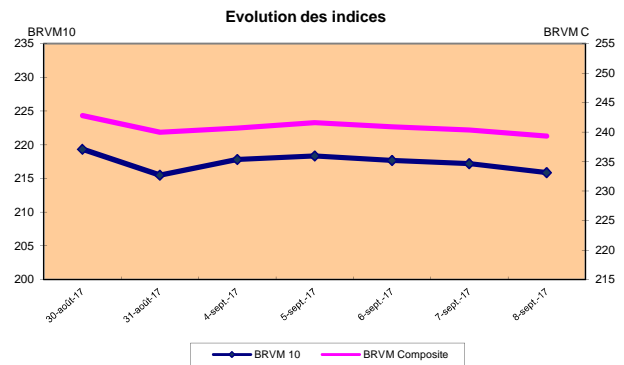
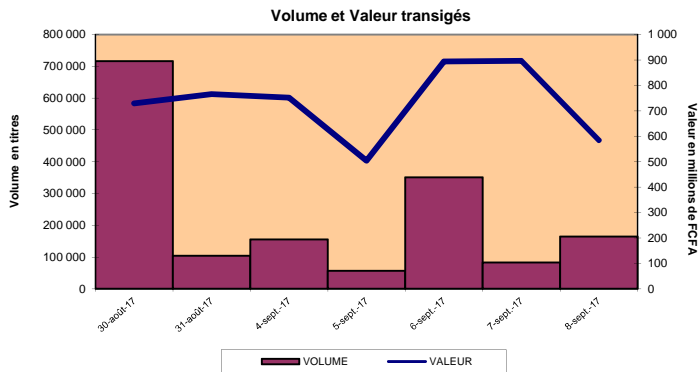

RESUME DE LA COTE

PLUS FORTES HAUSSES

BICI COTE D'IVOIRE	
Cours (en FCFA):	75 250
Variation :	7,50%
AIR LIQUIDE COTE D'IVOIRE	
Cours (en FCFA):	6 300
Variation:	5,00%
CIE COTE D'IVOIRE	
Cours (en FCFA):	60 000
Variation:	4,71%
PALM COTE D'IVOIRE	
Cours (en FCFA):	10 400
Variation:	4,00%
FIL TISAC COTE D'IVOIRE	
Cours (en FCFA):	15 400
Variation:	2,67%

La BRVM a clôturé sa séance du vendredi 8 septembre 2017 en baisse par rapport à la séance précédente. L'indice BRVM 10 est passé de 217,21 à 215,86 points, soit un repli de 0,62 %. L'indice BRVM Composite, pour sa part, a cédé 0,43 % à 239,35 points contre 240,38 points précédemment.

1. La valeur des transactions s'est établie à 583,94 millions de FCFA contre 896,10 millions de FCFA le jeudi dernier.
2. La capitalisation boursière du marché des actions se chiffre à 6 276,36 milliards de FCFA. Celle du marché obligataire s'élève à 2 943,33 milliards de FCFA.
3. Le titre le plus actif en volume est ETI TG avec 105 783 actions échangées. Le titre le plus actif en valeur est l'emprunt TPCI 6,30% 2013-2018 avec 254,74 millions de FCFA de transactions.

PLUS FORTES BAISES

SOLIBRA COTE D'IVOIRE	
Cours (en FCFA):	140 000
Variation :	-6,67%
BANK OF AFRICA MALI	
Cours (en FCFA):	36 000
Variation :	-4,51%
UNIWAX COTE D'IVOIRE	
Cours (en FCFA):	3 700
Variation :	-4,39%
SERVAIR ABIDJAN COTE D'IVOIRE	
Cours (en FCFA):	1 860
Variation :	-4,37%
BERNABE COTE D'IVOIRE	
Cours (en FCFA):	4 500
Variation :	-2,70%

TITRES LES PLUS ACTIFS

Titres	Volumes	Valeurs (en FCFA)
Ecobank Transnational Incorporated TOGO	105 783	2 009 877
TPCI 6.30% 2013-2018	25 474	254 740 000
SOGB COTE D'IVOIRE	15 730	58 754 290
PALM COTE D'IVOIRE	6 029	62 700 400
BOLLORE TRANSPORT & LOGISTICS COTE D'IVOIRE	1 791	6 986 500

Compartiments

Titres Echangés / Inscrits

Volumes

Valeurs (en FCFA)

Nombre de transactions

Nombre de Titres

Compartiments	Titres Echangés / Inscrits	Volumes	Valeurs (en FCFA)	Nombre de transactions	Nombre de Titres		
					Gains	Inchangés	Pertes
Actions	34 / 43	138 999	329 197 727	313	7	11	16
Obligations	1 / 43	25 474	254 740 000	3	0	1	0
Total	35 / 86	164 473	583 937 727	316	7	12	16

INFORMATIONS : Opérations en cours

NESTLE CI : Fractionnement des actions à raison de vingt (20) actions nouvelles pour une (1) action ancienne, le 08/09/2017 .
CIE CI : Paiement de dividendes de 3 465 FCFA net par action, le 20/09/2017.
BOA ML : Augmentation de capital-Actions gratuites-fermeture des registres le 22/09/2017 .



INDICATEURS

Indices du jour	Ouverture	Clôture	Variation
BRVM 10	217,28	215,86	-0,65%
BRVM Composite	240,38	239,35	-0,43%
Ratio de liquidité:	56,68%		
PER moyen:	18,47		
Nombre de SGI participantes/Total:	20 / 24		



BENIN
Tél: (229) 21 312 126
Fax:(229) 21 312 077
patioukpe@brvm.org



BURKINA FASO
Tél: (226) 50 308 773
Fax:(226) 50 308 719
louedrasgo@brvm.org



COTE D'IVOIRE
Tél:(225) 20 315 550/588
Fax:(225) 20 326 684
pbrizoua@brvm.org



GUINEE-BISSAU
Tél: (245) 32 016 02
Fax:(245) 32 016 02
saliuba@hotmail.com



MALI
Tél: (223) 44 901 810
Fax:(223) 44 901 811
abocoum@brvm.org



NIGER
Tél: (227) 20 736 692
Fax:(227) 20 736 947
inagagi@brvm.org



SENEGAL
Tél : (221) 33 821 15 18
Fax : (221) 33 821 15 06
kdog@brvm.org



TOGO
Tél: (228) 22 61 23 16
Fax : (228) 22 26 23 41
bbodet@brvm.org

BOURSE REGIONALE DES VALEURS MOBILIERES

BRVM - Société Anonyme au capital de 3.062.040.000 CFA - RC: CI-ABJ-1997-B-208435-CC : 9819725 - E
Siège Social: Abidjan-CÔTE D'IVOIRE, Adresse: 18,Rue Joseph ANOMA (Rue des Banques)-Abidjan
Tél: +225 20 32 66 85/86, Fax: +225 20 32 66 84, Mail: brvm@brvm.org, Site Web: www.brvm.org

MARCHE DES ACTIONS

vendredi 8 septembre 2017

Symbole	Titre	Séance de cotation		Cours Précédent	Cours du jour			Variation	Variation de l'année (30/12/2016)	Cours Référence	Ecart maximum		Dernier dividende Payé		Comp.	Rdt. Net	PER
		Volume	Valeur		Ouv.	Clôt.	Moy.				Bas	Haut	Montant net	Date			
SECTEUR - INDUSTRIE 109,35 points ▼ -3,20%																	
CABC	SICABLE CI	345	345 000	990	1 000	1 000	1 000	1,01%	-54,29%	1 000	925	1 075	50	30-juin-17	1er	5,00%	9,91
FTSC	FILTISAC CI	183	2 592 025	15 000	14 000	15 400	14 164	2,67%	-34,47%	15 400	14 245	16 555	1 045	31-juil.-17	1er	13,57%	22,11
NEIC	NEI-CEDA CI	46	2 070	45	45	45	45	0,00%	-62,50%	45	42	48	9	28-juin-01	1er	-	-
N TLC	NESTLE CI (*)			2 475	NC	NC	NC		-6,60%	2 475 Val-T	2 290	2 660	31,5	12-août-11	2eme	-	50,49
SEMC	CROWN SIEM CI			16 000	NC	NC	NC		-51,52%	16 000	14 800	17 200	1 215	30-sept.-16	2eme	7,59%	21,25
SIVC	AIR LIQUIDE CI	6	36 350	6 000	6 010	6 300	6 058	5,00%	-42,73%	6 300	5 830	6 770	630	18-août-15	1er		79,63
SLBC	SOLIBRA CI	3	420 000	150 000	140 000	140 000	140 000	-6,67%	-21,07%	140 000	129 500	150 500	4 101	8-juin-17	1er	2,93%	8,36
SMBC	SMB CI	4	43 000	10 750	10 750	10 750	10 750	0,00%	-42,20%	10 750	9 945	11 555	450	18-juil.-12	1er	-	3,05
STBC	SITAB CI			78 000	NC	NC	NC		-48,00%	78 000	72 150	83 850	4 124	19-juin-17	1er	5,29%	23,50
TTAC	TRITURAF CI-Ste en Liquidation			490	SP	SP	SP			490	455	525	1 440	19-juil.-02	2eme	ND	ND
UNLC	UNILEVER CI			13 000	NC	NC	NC		-31,58%	13 000	12 025	13 975	1 233	9-juil.-12	2eme	-	-
UNXC	UNIWAX CI	188	687 715	3 870	3 605	3 700	3 658	-4,39%	-30,19%	3 700	3 425	3 975	173,6	10-juil.-17	2eme	4,69%	18,79
TOTAL		775	4 126 160														
SECTEUR - SERVICES PUBLICS 712,12 points ▼ -0,36%																	
CIEC	CIE CI	28	1 625 300	57 300	57 300	60 000	58 046	4,71%	-19,46%	60 000	55 500	64 500	2 641	15-sept.-16	1er	4,40%	15,58
ONTBF	ONATEL BF	819	6 211 550	7 900	7 940	7 900	7 584	0,00%	-34,17%	7 900	7 310	8 490	619,0625	1-juin-17	1er	7,84%	11,17
SDCC	SODE CI			59 900	NC	NC	NC		-29,11%	59 900	55 410	64 390	3 240	30-mai-16	1er	5,41%	19,91
SNTS	SONATEL SN	668	15 992 300	24 000	23 995	23 820	23 941	-0,75%	-4,72%	23 820	22 035	25 605	1 500	15-mai-17	1er	6,30%	11,03
TOTAL		1 515	23 829 150														
SECTEUR - FINANCES 85,27 points ▲ 0,05%																	
BICC	BICI CI	858	60 228 000	70 000	70 000	75 250	70 196	7,50%	-23,91%	75 250	69 610	80 890	2 771,41	24-juil.-17	1er	3,68%	10,41
BOAB	BANK OF AFRICA BN	446	34 764 000	78 900	78 000	78 000	77 946	-1,14%	-53,57%	78 000	72 150	83 850	4 470,50	15-mai-17	1er	5,73%	9,74
BOABF	BANK OF AFRICA BF	17	1 326 795	78 400	78 395	78 000	78 047	-0,51%	-44,09%	78 000	72 150	83 850	3 465	4-mai-17	1er	4,44%	13,79
BOAC	BANK OF AFRICA CI	334	17 397 990	53 495	53 490	53 000	52 090	-0,93%	-61,87%	53 000	49 025	56 975	2 740	8-mai-17	1er	5,17%	10,44
BOAM	BANK OF AFRICA ML	97	3 505 495	37 700	37 500	36 000	36 139	-4,51%	-10,00%	36 000	33 300	38 700	2 790	2-mai-17	1er	7,75%	7,89
BOAN	BANK OF AFRICA NG	138	5 739 100	41 500	41 600	41 600	41 588	0,24%	-53,78%	41 600	38 480	44 720	3 776,9231	19-mai-17	1er	9,08%	8,19
BOAS	BANK OF AFRICA SN	127	3 827 680	30 105	30 105	30 105	30 139	0,00%	-35,95%	30 105	27 850	32 360	500	15-mai-17	1er	1,66%	17,83
CBIBF	CORIS BANK INTERNATIONAL BF	225	10 499 245	47 000	45 600	46 900	46 663	-0,21%	8,94%	46 900	43 385	50 415	1 120	9-juin-17	1er		17,90
ETIT	ECOBANK TRANS. INCORP. TG (**)	105 783	2 009 877	19	19	19	19	0,00%	-24,00%	19	18	20	1 208	28-avr.-17	1er	6,36%	-
SAFC	SAFCA CI			18 200	NC	NC	NC		-20,97%	18 200	16 835	19 565	1 440	29-juil.-11	1er	7,91%	-
SGBC	SGB CI	1 313	14 949 075	11 400	11 795	11 400	11 385	0,00%	-21,92%	11 400	10 545	12 255	5 837	4-juil.-17	1er	51,20%	10,01
SIBC	SOCIETE IVOIRIENNE DE BANQUE CI	251	4 859 040	19 500	19 010	19 495	19 359	-0,03%	-18,11%	19 495	18 035	20 955	855	9-juin-17	1er	4,39%	11,41
TOTAL		109 589	159 106 297														
SECTEUR - TRANSPORT 968,19 points ▼ -0,04%																	
SDSC	BOLLORE TRANS. & LOG. CI	1 791	6 986 500	4 000	4 000	4 000	3 901	0,00%	-32,66%	4 000	3 700	4 300	179,94	13-juil.-17	1er	4,50%	21,51
SVOC	MOVIS CI	291	77 800	3 800	3 800	3 700	3 705	-2,63%	-5,13%	3 700	3 425	3 975	270	5-juil.-99	2e		-
TOTAL		1 812	7 064 300														
SECTEUR - AGRICULTURE 174,89 points ▲ 1,12%																	
PALC	PALM CI	6 029	62 700 400	10 000	10 100	10 400	10 400	4,00%	-25,71%	10 400	9 620	11 180	647	7-juil.-15	2eme	-	19,45
SCRC	SUCRIVOIRE CI	389	1 712 825	4 405	4 405	4 400	4 403	-0,11%	-70,71%	4 400	4 070	4 730			1er		5,05
SICC	SICOR CI	11	71 300	6 300	6 500	6 300	6 482	0,00%	-43,24%	6 300	5 830	6 770	1 919	25-sept.-00	1er	-	18,82
SOGC	SOCGB CI	15 730	58 754 290	3 800	3 790	3 795	3 735	-0,13%	15,00%	3 795	3 515	4 075	583,70	31-juil.-17	1er	15,38%	13,31
SPHC	SAPH CI	1 124	3 416 125	3 080	3 080	3 080	3 039	0,00%	10,00%	3 080	2 850	3 310	116,20	13-juin-14	1er	-	67,29
TOTAL		23 283	126 654 940														
SECTEUR - DISTRIBUTION 311,59 points ▼ -0,53%																	
ABJC	SERVAIR ABIDJAN CI	120	228 225	1 945	1 940	1 860	1 902	-4,37%	-65,40%	1 860	1 725	1 995	49,50	24-juil.-17	1er	2,66%	19,38
BNBC	BERNABE CI	1 077	4 853 500	4 625	4 700	4 500	4 507	-2,70%	-48,28%	4 500	4 165	4 835	162,60	11-juil.-17	1er	3,61%	12,45
CFAC	CFAO MOTORS CI			36 000	NC	NC	NC		-41,94%	36 000	33 300	38 700	2 032	24-juil.-17	2eme	5,64%	15,95
PRSC	TRACTAFRIC MOTORS CI	1	340 000	340 000	340 000	340 000	340 000	0,00%	-20,00%	340 000	314 500	365 500	13 050	5-juil.-16	1er	3,84%	26,97
SHEC	VIVO ENERGY CI	640	722 780	1 130	1 130	1 125	1 129	-0,44%	-62,50%	1 125	1 045	1 205	33,30	27-juil.-17	2eme	2,96%	16,15
T TLC	TOTAL CI	103	1 012 375	10 000	9 995	9 990	9 829	-0,10%	-48,77%	9 990	9 245	10 735	485	30-juin-17	1er	4,85%	14,16
T TLS	TOTAL SN	84	1 260 000	15 000	15 000	15 000	15 000	0,00%	-29,87%	15 000	13 875	16 125	450	25-juil.-17	1er	3,00%	-
TOTAL		2 025	8 416 880														
AUTRES SECTEURS 205,56 points ▲ 0,00%																	
STAC	SETAO CI			16 650	NC	NC	NC		-52,43%	16 650	15 405	17 895			2eme	-	2,01
TOTAL																	
TOTAL - Marché des actions 138 999 329 197 727																	

MARCHE DES DROITS

Symbole	Titre	Séance de cotation		Cours Précédent	Cours du jour			Variation	Variation depuis l'origine	Cours Référence	Ecart maximum		Parité	Période de négociation	
		Volume	Valeur		Ouv.	Clôt.	Moy.				Bas	Haut		Début	Fin
TOTAL - Marché des droits															

Légende:

(*) variation annuelle, dividende et cours précédent ajustés par rapport au fractionnement du 08 septembre 2017 à raison de vingt (20) actions nouvelles pour une (1) action ancienne.

(**) le capital de la société contient des actions de priorité convertibles au bout de 3 - 5 ans en actions ordinaires. / Dividende de l'exercice 2015.

Cours du jour: Ouv.: Ouverture Clôt.: Clôture Moy.: Moyen

Mentions : NC: Non Coté Ex-c: Ex-coupon Ex-d: Ex-droit SP: Suspendu Val-T: Valeur Théorique

PER = Cours / BNPA selon les données disponibles Rdt. Net: Rendement net (DNPA / Cours)

Comp.: 1 - Premier Compartiment 2 - Second Compartiment 3 - Compartiment de croissance

Ratio de liquidité = Titres échangés / Volume ▲ : Recul de l'indice sectoriel ■ : Stabilité de l'indice sectoriel ▲ : Progression de l'indice sectoriel

MARCHE DES OBLIGATIONS

vendredi 8 septembre 2017

Symbole	Titre	Séance de cotation		Cours Précédent	Cours du jour			Variation	Cours Référence	Ecart maximum		Valeur nominale	Coupon couru	Type Amort	Coupon d'intérêt		
		Volume	Valeur		Ouv.	Clôt.	Moy.			Bas	Haut				Période	Montant net	Eché.
OBLIGATIONS REGIONALES																	
BHB.O1	BHB 6.25% 2012-2017			10 000	NC	NC	NC		10 000	9 250	10 750	10 000	534,38	AC	A	587,5	11-oct
BIDC.O2	BIDC 6.75 % 2010-2017			10 000	NC	NC	NC		10 000	9 250	10 750	10 000	290,34	ACD	S	338,425	04 avr. / 04 oct.
BIDC.O3	BIDC-EBID 6.50% 2014-2021			10 000	NC	NC	NC		10 000	9 250	10 750	10 000	289,67	ACD	S	325,00	28 mars / 28 sep.
BOABF.O3	BOA BURKINA F. 6.25% 2012-2017			10 000	NC	NC	NC		10 000	9 250	10 750	10 000	534,38	AC	A	587,5	11-oct
BOAC.O2	BOA - CI 6.25% 2012-2017			10 000	NC	NC	NC		10 000	9 250	10 750	10 000	557,12	AC	A	612,5	11-oct
BOAD.O11	BOAD 5.95% 2012-2019			10 000	NC	NC	NC		10 000	9 250	10 750	10 000	303,21	ACD	A	595,00	06-mars
BOAD.O12	BOAD 5.95% 2014-2021			9 950	NC	NC	NC		9 950	9 205	10 695	10 000	417,32	ACD	A	595,00	26-déc
BOAN.O2	BOA NIGER 6.25% 2012-2017			9 250	NC	NC	NC		9 250	8 560	9 940	10 000	534,38	AC	A	587,5	11-oct
BOAS.O2	BOA SENEGAL 6.50% 2012-2017			10 000	NC	NC	NC		10 000	9 250	10 750	10 000	555,76	IF	A	611,00	11-oct
CRRH.O1	CRRH-UEMOA 6.10% 2012-2022			10 000	NC	NC	NC		10 000	9 250	10 750	10 000	43,10	AC	S	305,00	13 fév. / 13 août
CRRH.O2	CRRH-UEMOA 6.10% 2012-2024			10 000	NC	NC	NC		10 000	9 250	10 750	10 000	87,85	AC	S	305,00	17 janv. / 17 juil.
CRRH.O3	CRRH-UEMOA 6% 2013-2023			10 000	NC	NC	NC		10 000	9 250	10 750	10 000	221,31	AC	S	300,00	26 avril / 26 oct.
CRRH.O4	CRRH-UEMOA 6% 2014-2024			9 999	NC	NC	NC		9 999	9 250	10 745	10 000	114,75	AC	S	300,00	30 juin / 30 déc.
CRRH.O5	CRRH-UEMOA 5.85% 2015-2025			10 000	NC	NC	NC		10 000	9 250	10 750	10 000	105,78	AC	S	294,904	4 janv. / 4 juil.
CRRH.O6	CRRH-UEMOA 5.85% 2016-2026			10 000	NC	NC	NC		10 000	9 250	10 750	10 000	106,51	ACD	S	292,5	3 janv. / 3 juil.
EOM.O1	ETAT DU MALI 6.20% 2016-2023			10 000	NC	NC	NC		10 000	9 250	10 750	10 000	183,45	ACD	A	620,00	23-mai
EOM.O2	Etat du Mali 6.50% 2017-2024			9 900	NC	NC	NC		9 900	9 160	10 640	10 000	251,10	AC	A	650,00	20-avr
EOS.O4	ETAT SENEGAL 6.70% 2012-2019			5 988	NC	NC	NC		5 988	5 540	6 435	6 000	295,17	ACD	A	402,00	14-déc
EOS.O5	ETAT SENEGAL 6.50% 2013-2023			9 980	NC	NC	NC		9 980	9 235	10 725	10 000	72,42	ACD	S	325,00	29 janv. / 29 juil.
EOS.O6	ETAT SENEGAL 6.50% 2014-2021			8 955	NC	NC	NC		8 955	8 285	9 625	9 000	183,70	ACD	S	325,00	27 mai. / 27 nov.
EOS.O7	ETAT SENEGAL 6.30% 2015-2025			10 000	NC	NC	NC		10 000	9 250	10 750	10 000	182,96	ACD	S	317,589	25 mai. / 25 nov.
ORG.T.O1	ORAGROUP 6.75% 2013-2019			10 000	NC	NC	NC		10 000	9 250	10 750	10 000	177,05	ACD	S	337,5	04 juin. / 04 déc.
SHAF.O3	SHELTER AFRIQUE 6.6% 2014-2021			7 000	NC	NC	NC		7 000	6 475	7 525	7 000	13,92	ACD	S	232,899	28 fév. / 28 août
SIFC.O1	SIFCA 6.90% 2013-2021			10 000	NC	NC	NC		10 000	9 250	10 750	10 000	57,43	ACD	A	676,2	08-août
TPBF.O3	TPBF 6,50% 2013-2020			9 900	NC	NC	NC		9 900	9 160	10 640	10 000	180,16	ACD	S	325,00	29 mai / 29 nov.
TPBJ.O1	TPBJ 6.50% 2017-2027			10 000	NC	NC	NC		10 000	9 250	10 750	10 000	274,25	ACD	A	650,00	07-avr
TPCI.O10	TPCI 7% 2010-2017			10 400	NC	NC	NC		10 400	9 620	11 180	10 000	655,89	AC	A	700,00	01-oct
TPCI.O13	TPCI 6.50% 2012-2017			10 000	NC	NC	NC		10 000	9 250	10 750	10 000	630,41	ACD	A	650,00	19-sept
TPCI.O15	TPCI 6.30% 2013-2018	25 474	254 740 000	10 000	10 000	10 000	10 000	0,00%	10 000	9 250	10 750	10 000	166,97	ACD	S	315,00	3 juin / 3 dec.
TPCI.O16	TPCI 6.55% 2014-2022			10 000	NC	NC	NC		10 000	9 250	10 750	10 000	199,19	ACD	A	655,00	20-mai
TPCI.O17	TPCI 3% 2014-2024			10 000	NC	NC	NC		10 000	9 250	10 750	10 000	66,39	ACD	S	150,00	19 juin / 19 dec.
TPCI.O18	TPCI 5.85% 2014-2021			10 000	NC	NC	NC		10 000	9 250	10 750	10 000	129,47	ACD	S	292,5	19 juin / 19 dec.
TPCI.O19	TPCI 5.99% 2015-2025			10 000	NC	NC	NC		10 000	9 250	10 750	10 000	192,01	ACD	A	599,00	14-mai
TPCI.O20	TPCI 5.85% 2015-2022			10 000	NC	NC	NC		10 000	9 250	10 750	10 000	249,34	ACD	S	292,5	5 avril / 5 oct.
TPCI.O21	TPCI 6% 2016-2028			10 000	NC	NC	NC		10 000	9 250	10 750	10 000	251,51	ACD	A	600,00	08-avr
TPCI.O22	TPCI 5.90% 2016-2026			10 000	NC	NC	NC		10 000	9 250	10 750	10 000	137,40	ACD	A	590,00	15-juin
TPCI.O23	TPCI 5.90% 2016-2026			10 000	NC	NC	NC		10 000	9 250	10 750	10 000	476,85	ACD	A	590,00	17-nov
TPCI.O24	TPCI 6.25% 2017-2029			10 000	NC	NC	NC		10 000	9 250	10 750	10 000	274,93	ACD	S	312,5	31 mars / 30 sep.
TOTAL		25 474	254 740 000														

OBLIGATIONS INTERNATIONALES

TOTAL																	

SUKUK ET TITRES ASSIMILES

Symbole	Titre	Séance de cotation		Cours Précédent	Cours du jour			Variation	Cours Référence	Ecart maximum		Valeur nominale	Marge de profit passée	Type Amort	Marge de profit		
		Volume	Valeur		Ouv.	Clôt.	Moy.			Bas	Haut				Période	Montant net	Eché.
SUKCI.S1	SUKUK ETAT DE COTE D'IVOIRE 5,75% 2015-2020			10 000	NC	NC	NC		10 000	9 250	10 750	10 000	115,00	AC	S	292,292	28 juin/28 déc
SUKCI.S2	SUKUK ETAT DE COTE D'IVOIRE 5,75% 2016-2023			10 000	NC	NC	NC		10 000	9 250	10 750	10 000	1,60	ACD	S	289,097	7 sept/7 mars
SUKSN.S1	SUKUK ETAT DU SENEGAL 6,25% 2014-2018			10 000	NC	NC	NC		10 000	9 250	10 750	10 000	90,77	AC	S	321,181	18 juil/18 janv
SUKSN.S2	SUKUK ETAT DU SENEGAL 6% 2016-2026			10 000	NC	NC	NC		10 000	9 250	10 750	10 000	73,33	ACD	S	306,667	26 juil/26 janv
SUKTG.S1	SUKUK ETAT DU TOGO 6,5% 2016-2026			10 000	NC	NC	NC		10 000	9 250	10 750	10 000	0	ACD	S	0	17 août/17 fév
TOTAL																	

TOTAL-Marché des obligations 25 474 254 740 000

Légende:

Cours du jour: Ouv.: Ouverture Clôt.: Clôture Moy.: Moyen Mentions: NC: Non Coté Ex: Ex-coupon ou Ex-droit SP: Suspendu
 Type Amort: Type d'Amortissement IF: In Fine AC: Amortissement Constant AD: Amortissement Dégressif ACD: Amortissement Constant Différé
 Période: Périodicité de paiement des coupons A: Annuelle S: Semestrielle T: Trimestrielle Eché.: Échéance de paiement des intérêts

Ex-m: Ex-marge