

BRVM 10	195,42
Variation Jour	↓ -0,06 %
Variation annuelle	↓ -11,03 %



BULLETIN OFFICIEL DE LA COTE

N° 164

vendredi 31 août 2018

Site : www.brvm.org

BRVM Composite	206,68
Variation Jour	↓ -0,06 %
Variation annuelle	↓ -14,97 %

Evolution des indices

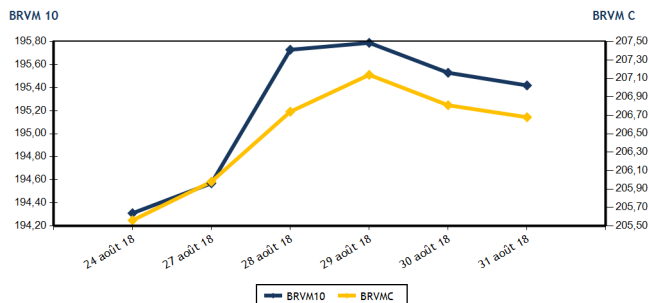

Volumes et valeurs transigés

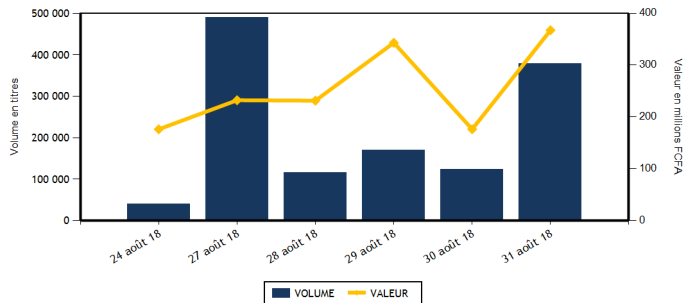

Actions	Niveau	Evol. Jour
Capitalisation boursière (FCFA)	5 812 970 179 460	-0,06 %
Volume échangé	368 686	197,68 %
Valeur transigée (FCFA)	268 331 049	52,36 %
Nombre de titres transigés	37	12,12 %
Nombre de titres en hausse	10	42,86 %
Nombre de titres en baisse	16	23,08 %
Nombre de titres inchangés	11	-15,38 %

PLUS FORTES HAUSSES

Titres	Cours	Evol. Jour	Evol. annuelle
BANK OF AFRICA SENEGAL (BOAS)	2 500	6,84 %	0,00 %
FILTISAC CI (FTSC)	3 000	5,26 %	-39,09 %
TOTAL CI (TTLC)	1 900	5,26 %	-31,65 %
ONATEL BF (ONTBF)	4 200	5,00 %	-12,13 %
TOTAL SN (TTLS)	1 500	3,45 %	-21,05 %

Obligations	Niveau	Evol. Jour
Capitalisation boursière (FCFA)	3 198 741 956 126	-0,03 %
Volume échangé	10 000	33 233,33 %
Valeur transigée (FCFA)	99 000 000	32 900,00 %
Nombre de titres transigés	1	0,00 %
Nombre de titres en hausse	0	
Nombre de titres en baisse	1	
Nombre de titres inchangés	0	-100,00 %

PLUS FORTES BAISES

Titres	Cours	Evol. Jour	Evol. annuelle
CIE CI (CIEC)	1 620	-4,71 %	-22,86 %
ECOBANK TRANS. INCORP. TG (ETIT)	22	-4,35 %	29,41 %
BERNABE CI (BNBC)	2 400	-3,81 %	-22,58 %
BANK OF AFRICA CI (BOAC)	3 980	-2,81 %	-18,78 %
VIVO ENERGY CI (SHEC)	915	-2,66 %	1,67 %

INDICES SECTORIELS

Base = 100 au 14 juin 1999	Nombre de sociétés	Valeur	Evol. Jour	Evol. annuelle	Volume	Valeur	PER moyen
BRVM - INDUSTRIE	12	72,90	0,83 %	-29,22 %	2 901	18 050 800	18,94
BRVM - SERVICES PUBLICS	4	630,43	0,34 %	-10,64 %	3 911	55 889 350	19,98
BRVM - FINANCES	14	75,57	-0,80 %	-13,69 %	343 211	165 277 579	7,76
BRVM - TRANSPORT	2	743,75	-0,48 %	-38,16 %	5	15 375	12,74
BRVM - AGRICULTURE	5	142,49	-0,90 %	-22,34 %	8 750	13 806 310	9,19
BRVM - DISTRIBUTION	7	290,83	1,20 %	-14,57 %	9 908	15 291 635	16,32
BRVM - AUTRES SECTEURS	1	364,00	0,00 %	63,89 %	0	0	4,52
BRVM - PETITES CAPITALISATIONS	-	-	-	-	-	-	-

Indicateurs	1er et 2è Comp.	BRVM PC
PER moyen du marché	12,92	
Taux de rendement moyen du marché	6,38	
Taux de rentabilité moyen du marché	7,31	
Nombre de sociétés cotées	45	
Nombre de lignes obligataires	41	
Volume moyen annuel par séance	6 796,00	
Valeur moyenne annuelle par séance	10 517 229,74	

Indicateurs	1er et 2è Comp.	BRVM PC
Ratio moyen de liquidité	30,29	
Ratio moyen de satisfaction	156,35	
Ratio moyen de tendance	516,19	
Ratio moyen de couverture	19,37	
Taux de rotation moyen du marché	0,04	
Prime de risque du marché	1,74	
Nombre de SGI participantes	27	

Définitions

Volume moyen annuel par séance = Valeur annuelle échangée / nombre de séances
 Valeur moyenne annuelle par séance = Valeur annuelle échangée / nombre de séances
 Ratio moyen de liquidité = Moyenne des ratios de liquidité (Titres échangés / Volume des ordres de vente)
 Ratio moyen de satisfaction = Moyenne des ratios de satisfaction (Titres échangés / Volume des ordres d'achat)
 Ratio moyen de tendance = Moyenne des ratios de tendance (Volume des ordres d'achat / Volume des ordres de vente)
 Ratio moyen de couverture = Moyenne des ratios de couverture (Volume des ordres de vente / Volume des ordres d'achat)

Taux moyen de rotation = moyenne des taux de rotation des actions cotées (volume transigé / capi flottante)
 PER moyen du marché = moyenne des PER des actions cotées ayant un PER positif
 Taux de rendement moyen = moyenne des taux de rendement des actions cotées ayant distribué un dividende
 Taux de rentabilité moyen = moyenne des taux de rentabilité des actions cotées
 Prime de risque du marché = (1 / le PER moyen du marché) - le taux de référence actuel des emprunts d'Etat



MARCHE DES ACTIONS

Symbole	Titre	Cours Précédent	Cours du jour		Variation jour	Séance de cotation		Cours Référence	Variation de l'année précédente	Dernier dividende payé		Rdt. Net	PER
			Ouv.	Clôt.		Volume	Valeur			Montant net	Date		
SECTEUR - INDUSTRIE		72,90	points	↑	0,83 %								
CABC	SICABLE CI	1 300	1 300	1 300	0,00 %	51	65 325	1 300	17,65 %	100,00	31-mai-18	7,69 %	7,85
FTSC	FILTISAC CI	2 850	2 950	3 000	5,26 %	392	1 166 170	3 000	-39,09 %	161,27	16-août-18	5,38 %	16,98
NEIC	NEI-CEDA CI	190	190	185	-2,63 %	1 218	230 805	185	400,00 %	9,00	28-juin-01		4,67
NTLC	NESTLE CI	1 750	NC	NC	0,00 %			1 750	-7,89 %	31,50	12-août-11		
SEMC	CROWN SIEM CI	13 600	13 600	13 600	0,00 %	17	231 200	13 600	-1,98 %	676,80	29-sept.-17	4,98 %	57,26
SIVC	AIR LIQUIDE CI	490	490	490	0,00 %	10	4 900	490	22,50 %	63,00	29-sept.-17	12,86 %	
SLBC	SOLIBRA CI	62 000	62 000	62 000	0,00 %	20	1 240 000	62 000	-50,40 %	2 322,00	14-juin-18	3,75 %	24,01
SMBC	SMB CI	20 000	19 980	20 500	2,50 %	644	12 874 445	20 500	169,03 %	450,00	29-août-18	2,20 %	5,32
STBC	SITAB CI	2 000	NC	NC	0,00 %			2 000	-44,44 %	206,20	19-juin-17	10,31 %	
TTRC	TRITURAF CI-Ste en Liquidation	490	SP	SP	0,00 %			490	0,00 %	1 440,00	19-juil.-02		
UNLC	UNILEVER CI	11 500	11 500	11 500	0,00 %	61	701 500	11 500	35,29 %	1 233,00	9-juil.-12		
UNXC	UNIWAX CI	3 195	3 150	3 195	0,00 %	488	1 536 455	3 195	-25,18 %	173,70	13-juil.-18	5,44 %	16,52
TOTAL						2 901	18 050 800						18,94
SECTEUR - SERVICES PUBLICS		630,43	points	↑	0,34 %								
CIEC	CIE CI	1 700	1 650	1 620	-4,71 %	789	1 299 550	1 620	-22,86 %	31,95	20-juil.-18	1,97 %	45,66
ONTBF	ONATEL BF	4 000	4 095	4 200	5,00 %	689	2 800 700	4 200	-12,13 %	363,96	6-juin-18	8,67 %	10,10
SDCC	SODE CI	4 130	NC	NC	0,00 %			4 130	-30,12 %	270,00	29-août-18	6,54 %	13,65
SNTS	SONATEL SN	21 300	21 270	21 295	-0,02 %	2 433	51 789 100	21 295	-9,38 %	1 500,00	23-mai-18	7,04 %	10,53
TOTAL						3 911	55 889 350						19,98
SECTEUR - FINANCES		75,57	points	↓	-0,80 %								
BICC	BICI CI	5 280	5 000	5 300	0,38 %	15 062	79 720 235	5 300	-37,57 %	213,56	2-juil.-18	4,03 %	9,51
BOAB	BANK OF AFRICA BN	4 900	4 900	4 850	-1,02 %	259	1 256 850	4 850	-34,90 %	407,00	15-mai-18	8,39 %	6,60
BOABF	BANK OF AFRICA BF	4 700	4 700	4 800	2,13 %	1 732	8 246 765	4 800	-32,87 %	358,00	7-mai-18	7,46 %	7,01
BOAC	BANK OF AFRICA CI	4 095	4 000	3 980	-2,81 %	648	2 601 950	3 980	-18,78 %	295,00	6-juin-18	7,41 %	7,34
BOAM	BANK OF AFRICA ML	2 855	2 650	2 795	-2,10 %	286	758 125	2 795	-46,25 %	290,00	31-mai-18	10,38 %	5,74
BOAN	BANK OF AFRICA NG	4 495	4 300	4 450	-1,00 %	3 977	17 478 050	4 450	-10,10 %	379,00	31-mai-18	8,52 %	7,94
BOAS	BANK OF AFRICA SENEGAL	2 340	2 340	2 500	6,84 %	6 119	14 544 470	2 500	0,00 %	160,00	2-mai-18	6,40 %	5,93
CBIBF	CORIS BANK INTERNATIONAL	8 100	7 950	8 100	0,00 %	2 633	21 004 750	8 100	-19,00 %	336,00	5-juil.-18	4,15 %	13,24
ECOC	ECOBANK COTE D'IVOIRE	23 990	23 750	23 990	0,00 %	150	3 549 145	23 990	-19,17 %	1 844,00	22-juin-18	7,69 %	9,95
ETIT	ECOBANK TRANS. INCORP. TG	23	22	22	-4,35 %	310 217	6 824 774	22	29,41 %	1,21	28-avr.-17	5,49 %	3,13
NSBC	NSIA BANQUE COTE D'IVOIRE	7 800	7 800	7 810	0,13 %	260	2 023 360	7 810	-19,15 %	466,10	25-juin-18	5,97 %	9,26
SAFC	SAFCA CI	5 500	NC	NC	0,00 %			5 500	-49,54 %	576,00	29-juil.-11		
SGBC	SGB CI	10 950	10 800	10 935	-0,14 %	230	2 514 930	10 935	-5,32 %	585,00	17-juil.-18	5,35 %	8,59
SIBC	SOCIETE IVOIRIENNE DE BANQUE	2 995	2 995	2 985	-0,33 %	1 638	4 754 175	2 985	-12,21 %	189,00	8-juin-18	6,33 %	6,62
TOTAL						343 211	165 277 579						7,76
SECTEUR - TRANSPORT		743,75	points	↓	-0,48 %								
SDSC	BOLLORE	3 090	3 075	3 075	-0,49 %	5	15 375	3 075	-38,38 %	182,00	30-mai-18	5,92 %	12,74
SVOC	MOVIS CI	2 695	NC	NC	0,00 %			2 695	-15,91 %	270,00	5-juil.-99		
TOTAL						5	15 375						12,74

MARCHE DES ACTIONS

Symbole	Titre	Cours Précédent	Cours du jour		Variation jour	Séance de cotation		Cours Référence	Variation de l'année précédente	Dernier dividende payé		Rdt. Net	PER
			Ouv.	Clôt.		Volume	Valeur			Montant net	Date		
SECTEUR - AGRICULTURE		142,49	points		↓ -0,90 %								
PALC	PALM CI	3 250	3 300	3 200	-1,54 %	466	1 509 945	3 200	-41,82 %	120,30	29-sept.-17	3,76 %	5,68
SCRC	SUCRIVOIRE	1 000	1 000	1 000	0,00 %	6 311	6 213 160	1 000	-12,28 %	137,25	29-sept.-17	13,73 %	6,23
SICC	SICOR CI	3 600	3 600	3 600	0,00 %	50	180 000	3 600	-8,86 %	1 919,00	25-sept.-00		21,48
SOGC	SOGB CI	3 200	3 195	3 145	-1,72 %	303	962 205	3 145	-25,12 %	432,00	23-juil.-18	13,74 %	6,51
SPHC	SAPH CI	3 050	3 050	3 050	0,00 %	1 620	4 941 000	3 050	-1,45 %	116,20	13-juin-14		6,06
TOTAL						8 750	13 806 310						9,19
SECTEUR - DISTRIBUTION		290,83	points		↑ 1,20 %								
ABJC	SERVAIR ABIDJAN CI	1 290	1 300	1 300	0,78 %	1 266	1 522 700	1 300	-35,00 %	98,97	20-juin-18	7,61 %	14,29
BNBC	BERNABE CI	2 495	2 450	2 400	-3,81 %	63	151 850	2 400	-22,58 %	63,00	25-juil.-18	2,63 %	7,49
CFAC	CFAO MOTORS CI	615	615	610	-0,81 %	216	132 760	610	54,43 %	9,90	27-juil.-18	1,62 %	27,20
PRSC	TRACTAFRIC MOTORS CI	130 000	NC	NC	0,00 %			130 000	-54,95 %	3 839,00	31-août-18	2,95 %	30,47
SHEC	VIVO ENERGY CI	940	950	915	-2,66 %	1 650	1 550 350	915	1,67 %	42,86	23-juil.-18	4,68 %	11,52
TTLC	TOTAL CI	1 805	1 700	1 900	5,26 %	6 068	10 966 475	1 900	-31,65 %	97,00	30-juin-17	5,11 %	11,48
TTLS	TOTAL SN	1 450	1 500	1 500	3,45 %	645	967 500	1 500	-21,05 %	56,25	27-juil.-18	3,75 %	11,76
TOTAL						9 908	15 291 635						16,32
AUTRES SECTEURS		364,00	points		→ 0,00 %								
STAC	SETAO CI	295	NC	NC	0,00 %			295	63,89 %				4,52
TOTAL						0	0						4,52
TOTAL - Marché des actions						368 686	268 331 049						

MARCHE DES DROITS

Symbole	Titre	Cours Précédent	Cours du jour		Variation jour	Séance de cotation		Cours Référence	Variation depuis l'origine	Parité	Periode de négociation	
			Ouv.	Clôt.		Volume	Valeur				Début	fin
TOTAL												
TOTAL - Marché des droits												

TROISIEME COMPARTIMENT - BRVM PETITES CAPITALISATIONS

Symbole	Titre	Cours Précédent	Cours du jour		Variation jour	Séance de cotation		Cours Référence	Variation depuis l'origine
			Ouv.	Clôt.		Volume	Valeur		
TOTAL									
TOTAL - 3ème Compartiment - BRVM PC									

Légende:
 (d) Ex-dividende
 Cours du jour: Ouv.: Ouverture Clôt.: Clôture Moy.: Moyen
 Mentions : NC: Non Coté Ex-c: Ex-coupon Ex-d: Ex-droit SP: Suspendu Val-T: Valeur Théorique
 PER = Cours / BNPA selon les données disponibles Rdt. Net: Rendement net (DNPA / Cours)
 Comp.: 1 - Premier Compartiment 2 - Second Compartiment 3 - Compartiment de croissance
 Ratio de liquidité = Titres échangés / Volume des ordres de vente
 : Progression de l'indice sectoriel : Stabilité de l'indice sectoriel : Recul de l'indice sectoriel

MARCHE DES OBLIGATIONS

Symbole	Titre	Valeur nominale	Cours Précédent	Cours du jour	Cours Référence	Séance de cotation	Coupon couru	Coupon d'intérêt	Éché.	Type Amort	
						Volume	Valeur	Période	Montant net		
OBLIGATIONS D'ETAT											
EOM.01	ETAT DU MALI 6.20% 2016-2023	8 333	8 333	NC	8 333		141,55	A	516,65	23-mai-19	ACD
EOM.02	Etat du Mali 6.50% 2017-2024	10 000	10 000	9 900	9 900	10 000	99 000 000	A	650,00	20-avr.-19	AC
EOS.04	ETAT SENEGAL 6.70% 2012-2019	4 000	4 000	NC	4 000		190,90	A	268,00	14-déc.-18	ACD
EOS.05	ETAT SENEGAL 6.50% 2013-2023	10 000	10 000	NC	10 000		58,29	S	325,00	29-janv.-19	ACD
EOS.06	ETAT SENEGAL 6.50% 2014-2021	7 000	7 000	NC	7 000		118,70	S	227,50	27-nov.-18	ACD
EOS.07	ETAT SENEGAL 6.30% 2015-2025	10 000	10 000	NC	10 000		169,15	S	317,59	25-nov.-18	ACD
TPBF.03	TPBF 6,50% 2013-2020	10 000	10 000	NC	10 000		166,03	S	325,00	29-nov.-18	ACD
TPBF.04	TPBF 6.50% 2017-2027	10 000	10 000	NC	10 000		55,21	S	327,67	31-janv.-19	ACD
TPBF.05	TPBF 6,50% 2017-2024	10 000	9 999	NC	9 999		111,89	S	325,00	29-déc.-18	ACD
TPBJ.01	TPBJ 6.50% 2017-2027	10 000	10 000	NC	10 000		260,00	A	650,00	7-avr.-19	ACD
TPCI.015	TPCI 6.30% 2013-2018	10 000	10 000	NC	10 000		153,20	S	315,00	3-déc.-18	ACD
TPCI.016	TPCI 6.55% 2014-2022	10 000	10 000	NC	10 000		184,84	A	655,00	20-mai-19	ACD
TPCI.017	TPCI 3% 2014-2024	10 000	10 000	NC	10 000		59,84	S	150,00	19-déc.-18	ACD
TPCI.018	TPCI 5.85% 2014-2021	10 000	10 000	NC	10 000		116,68	S	292,50	19-déc.-18	ACD
TPCI.019	TPCI 5.99% 2015-2025	10 000	10 000	NC	10 000		178,88	A	599,00	14-mai-19	ACD
TPCI.020	TPCI 5.85% 2015-2022	10 000	10 000	NC	10 000		236,56	S	292,50	5-oct.-18	ACD
TPCI.021	TPCI 6% 2016-2028	10 000	10 000	NC	10 000		238,36	A	600,00	8-avr.-19	ACD
TPCI.022	TPCI 5.90% 2016-2026	10 000	10 000	NC	10 000		124,47	A	590,00	15-juin-19	ACD
TPCI.023	TPCI 5.90% 2016-2026	10 000	10 000	NC	10 000		463,92	A	590,00	17-nov.-18	ACD
TPCI.024	TPCI 6.25% 2017-2029	10 000	9 990	NC	9 990		261,27	S	312,50	30-sept.-18	ACD
TPCI.025	TPCI 5,95% 2017-2024 A	10 000	10 000	NC	10 000		209,71	S	297,50	24-oct.-18	ACD
TPCI.026	TPCI 5,95% 2017-2024 B	10 000	10 000	NC	10 000		182,70	S	297,50	10-nov.-18	ACD
TPTG.01	TPTG 6,90% 2018-2023	10 000	10 000	NC	10 000		67,50	S	345,00	26-janv.-19	AC
TOTAL						10 000	99 000 000				
OBLIGATIONS REGIONALES											
BIDC.03	BIDC-EBID 6.50% 2014-2021	10 000	10 000	NC	10 000		275,54	S	325,00	28-sept.-18	ACD
BIDC.04	BIDC-EBID 6.10%2017-2027	10 000	9 996	NC	9 996		127,01	A	610,00	16-juin-19	ACD
BOAD.011	BOAD 5.95% 2012-2019	10 000	10 000	NC	10 000		290,16	A	595,00	6-mars-19	ACD
BOAD.012	BOAD 5.95% 2014-2021	10 000	10 000	NC	10 000		404,27	A	595,00	26-déc.-18	ACD
CRRH.01	CRRH-UEMOA 6.10% 2012-2022	10 000	10 000	NC	10 000		29,84	S	305,00	13-févr.-19	AC
CRRH.02	CRRH-UEMOA 6.10% 2012-2024	10 000	10 000	NC	10 000		74,59	S	305,00	17-janv.-19	AC
CRRH.03	CRRH-UEMOA 6% 2013-2023	10 000	10 000	NC	10 000		208,20	S	300,00	26-oct.-18	AC
CRRH.04	CRRH-UEMOA 6% 2014-2024	10 000	9 950	NC	9 950		101,64	S	300,00	30-déc.-18	AC
CRRH.05	CRRH-UEMOA 5.85% 2015-2025	10 000	10 000	NC	10 000		92,96	S	294,90	4-janv.-19	AC
CRRH.06	CRRH-UEMOA 5.85% 2016-2026	10 000	10 000	NC	10 000		93,79	S	292,50	3-janv.-19	ACD
CRRH.07	CRRH-UEMOA 5.95% 2017-2029	9 583	9 583	NC	9 583		164,24	S	285,10	17-nov.-18	AC
SHAF.03	SHELTER AFRIQUE 6.6% 2014-2021	5 000	5 000	NC	5 000		2,71	S	166,36	28-févr.-19	ACD
TOTAL						0	0				
OBLIGATIONS PRIVEES											
ORGT.01	ORAGROUP 6.75% 2013-2019	10 000	10 000	NC	10 000		162,30	S	337,50	4-déc.-18	ACD
SIFC.01	SIFCA 6.90% 2013-2021	10 000	10 000	NC	10 000		42,61	A	676,20	8-août-19	ACD
TOTAL						0	0				
SUKUK ET TITRES ASSIMILES											
SUKCI.S1	SUKUK CI 5.75% 2015-2020	10 000	10 000	NC	10 000		102,22	S	292,29	28-déc.-18	AC
SUKCI.S2	SUKUK CI 5.75% 2016-2023	10 000	10 000	NC	10 000		282,71	S	293,89	7-sept.-18	ACD
SUKSN.S2	SUKUK SN 6% 2016-2026	10 000	9 950	NC	9 950		60,00	S	306,67	26-janv.-19	ACD
SUKTG.S1	SUKUK TG 6.5% 2016-2026	10 000	10 000	NC	10 000			S		17-août-18	ACD
TOTAL						0	0				
TOTAL - Marché des obligations						10 000	99 000 000				

Légende :
 (*) Ex-Coupon couru
 Cours du jour: Ouv.: Ouverture Clôt.: Clôture Moy.: Moyen
 Type Amort: Type d'Amortissement IF: In Fine AC: Amortissement Constant AD: Amortissement Dégressif ACD: Amortissement Constant Différé
 Période: Périodicité de paiement des coupons A: Annuelle S: Semestrielle T: Trimestrielle
 Éché.: Échéance de paiement des intérêts
 Mentions: NC: Non Coté Ex-c: Ex-coupon ou Ex-droit SP: Suspendu

INFORMATIONS

OPERATIONS EN COURS

Emetteur	Opération
----------	-----------

AVIS

Entité	N°	Nature	Objet
BRVM	136-2018	Païement Intérêts et remboursement	Païement des intérêts semestriels et remboursement partiel du capital - BIDC-EBID 6,50% 2014-2021
BRVM	137-2018	Païement des profits semestriels	Païement des profits semestriels - SUKUK CI 5,75% 2016-2023

COMMUNIQUES

Emetteur	N°	Nature	Objet
CFAO MOTORS CI	20180831	Notation Financière	Credit rating - CFAO MOTORS CI

QUANTITES RESIDUELLES

MARCHE DES ACTIONS

Symbole	Titre	Quantité résiduelle à l'achat	Cours Achat / Vente			Quantité résiduelle à la vente	Cours de Référence
ABJC	SERVAIR ABIDJAN CI	33	1,200	/	1,300	693	1 300
BICC	BICI CI			/	5,290	400	5 300
BNBC	BERNABE CI			/	2,400	145	2 400
BOAB	BANK OF AFRICA BN	200	4,820	/	4,850	220	4 850
BOABF	BANK OF AFRICA BF	10	4,550	/	4,800	73	4 800
BOAC	BANK OF AFRICA CI	132	3,925	/	3,980	449	3 980
BOAM	BANK OF AFRICA ML			/	Marché	2 365	2 795
BOAN	BANK OF AFRICA NG	13	4,200	/	4,450	361	4 450
BOAS	BANK OF AFRICA SENEGAL	127	2,305	/	2,500	1 953	2 500
CABC	SICABLE CI	37	1,225	/	1,300	3 790	1 300
CBIBF	CORIS BANK INTERNATIONAL	3	7,800	/	8,150	534	8 100
CFAC	CFAO MOTORS CI	330	600	/	610	1 984	610
CIEC	CIE CI	20	1,620	/	1,645	200	1 620
ECOC	ECOBANK COTE D'IVOIRE	2	23,500	/	23,985	13	23 990
ETIT	ECOBANK TRANS. INCORP. TG			/	23	483 150	22
FTSC	FILTISAC CI	40	2,950	/	3,000	8 507	3 000
NEIC	NEI-CEDA CI	67	185	/	190	405	185
NSBC	NSIA BANQUE COTE D'IVOIRE	13	7,405	/	7,810	196	7 810
NTLC	NESTLE CI			/	1,685	80	1 750
ONTBF	ONATEL BF	5	4,095	/	4,200	321	4 200
PALC	PALM CI	115	3,200	/	3,245	40	3 200
PRSC	TRACTAFRIC MOTORS CI			/	130,000	1	130 000
SAFC	SAFCA CI			/	Marché	2	5 500
SCRC	SUCRIVOIRE	4 366	950	/	1,000	5 971	1 000
SDCC	SODE CI			/	4,115	10	4 130
SDSC	BOLLORE	21	3,000	/	3,075	305	3 075
SEMC	CROWN SIEM CI			/	13,600	7	13 600
SGBC	SGB CI	5	10,800	/	10,935	98	10 935
SHEC	VIVO ENERGY CI	979	915	/	945	500	915
SIBC	SOCIETE IVOIRIENNE DE BANQUE	250	2,805	/	2,985	180	2 985
SICC	SICOR CI	193	3,530	/			3 600
SIVC	AIR LIQUIDE CI	10	480	/	490	355	490
SLBC	SOLIBRA CI	1	60,600	/	62,000	271	62 000
SMBC	SMB CI			/	20,495	80	20 500
SNTS	SONATEL SN	70	21,255	/	21,295	691	21 295
SOGC	SGB CI	80	3,100	/	3,145	271	3 145
SPHC	SAPH CI	48 380	3,050	/	3,100	520	3 050
STAC	SETAO CI			/	295	97	295
STBC	SITAB CI	400	1,860	/	1,995	40	2 000
SVOC	MOVIS CI			/	2,695	50	2 695
TTLC	TOTAL CI	25	1,750	/	1,900	756	1 900
TTLS	TOTAL SN	629	1,450	/	1,500	736	1 500
TTRC	TRITURAF CI-Ste en Liquidation			/			490
UNLC	UNILEVER CI	16	11,500	/			11 500
UNXC	UNIWAX CI	45	3,000	/	3,195	326	3 195

QUANTITES RESIDUELLES

MARCHE DES DROITS

Symbole	Titre	Quantité résiduelle à l'achat	Cours Achat / Vente	Quantité résiduelle à la vente	Cours de Référence
---------	-------	-------------------------------	---------------------	--------------------------------	--------------------

TROISIEME COMPARTIMENT - BRVM PETITES CAPITALISATIONS

Symbole	Titre	Quantité résiduelle à l'achat	Cours Achat / Vente	Quantité résiduelle à la vente	Cours de Référence
---------	-------	-------------------------------	---------------------	--------------------------------	--------------------

QUANTITES RESIDUELLES
MARCHE DES OBLIGATIONS

Symbole	Titre	Quantité résiduelle à l'achat	Cours Achat / Vente	Quantité résiduelle à la vente	Cours de Référence
ORGT.O1	ORAGROUP 6.75% 2013-2019		/		10 000
SIFC.O1	SIFCA 6.90% 2013-2021		/		10 000
EOM.O1	ETAT DU MALI 6.20% 2016-2023		/		8 333
EOM.O2	Etat du Mali 6.50% 2017-2024		/		9 900
EOS.O4	ETAT SENEGAL 6.70% 2012-2019		/		4 000
EOS.O5	ETAT SENEGAL 6.50% 2013-2023		/		10 000
EOS.O6	ETAT SENEGAL 6.50% 2014-2021		/ 7,175	500	7 000
EOS.O7	ETAT SENEGAL 6.30% 2015-2025		/		10 000
TPCI.O23	TPCI 5.90% 2016-2026		/		10 000
TPCI.O24	TPCI 6.25% 2017-2029		/		9 990
TPCI.O25	TPCI 5,95% 2017-2024 A		/		10 000
TPCI.O26	TPCI 5,95% 2017-2024 B		/		10 000
TPTG.O1	TPTG 6,90% 2018-2023		/ 10,000	1 334	10 000
TPCI.O17	TPCI 3% 2014-2024		/		10 000
TPCI.O18	TPCI 5.85% 2014-2021		/		10 000
TPCI.O19	TPCI 5.99% 2015-2025		/ 9,800	26 539	10 000
TPCI.O20	TPCI 5.85% 2015-2022		/		10 000
TPCI.O21	TPCI 6% 2016-2028		/		10 000
TPCI.O22	TPCI 5.90% 2016-2026		/ 9,795	30	10 000
TPBF.O3	TPBF 6,50% 2013-2020		/		10 000
TPBF.O4	TPBF 6.50% 2017-2027	73	10,000	/	10 000
TPBF.O5	TPBF 6,50% 2017-2024		/ 10,000	150	9 999
TPBJ.O1	TPBJ 6.50% 2017-2027		/ 9,900	50 000	10 000
TPCI.O15	TPCI 6.30% 2013-2018		/		10 000
TPCI.O16	TPCI 6.55% 2014-2022		/		10 000
BIDC.O3	BIDC-EBID 6.50% 2014-2021		/		10 000
BIDC.O4	BIDC-EBID 6.10%2017-2027		/ 9,800	1 657	9 996
BOAD.O11	BOAD 5.95% 2012-2019	1 500	9,700	/	10 000
BOAD.O12	BOAD 5.95% 2014-2021		/		10 000
CRRH.O1	CRRH-UEMOA 6.10% 2012-2022		/		10 000
CRRH.O2	CRRH-UEMOA 6.10% 2012-2024		/		10 000
CRRH.O3	CRRH-UEMOA 6% 2013-2023		/		10 000
CRRH.O4	CRRH-UEMOA 6% 2014-2024		/		9 950
CRRH.O5	CRRH-UEMOA 5.85% 2015-2025		/		10 000
CRRH.O6	CRRH-UEMOA 5.85% 2016-2026		/		10 000
CRRH.O7	CRRH-UEMOA 5.95% 2017-2029		/		9 583
SHAF.O3	SHELTER AFRIQUE 6.6% 2014-2021		/ 5,000	12	5 000

SUKUK ET TITRES ASSIMILES

Symbole	Titre	Quantité résiduelle à l'achat	Cours Achat / Vente	Quantité résiduelle à la vente	Cours de Référence
SUKCI.S1	SUKUK CI 5.75% 2015-2020		/		10 000
SUKCI.S2	SUKUK CI 5.75% 2016-2023		/		10 000
SUKSN.S2	SUKUK SN 6% 2016-2026		/		9 950
SUKTG.S1	SUKUK TG 6.5% 2016-2026		/		10 000

CALENDRIER DES ASSEMBLEES GENERALES

ANNEE : 2018

Société	Nature	Date	Heure	Lieu
CORIS BANK INTERNATIONAL	Extraordinaire	29/08/2018	09:00:00	Hôtel SOPATEL Silmandé SA
MOVIS CI	Extraordinaire	26/07/2018	11:00:00	Amphithéâtre de l'immeuble CRRAE-UEMOA Sise au Plateau, Immeuble Versus Bank
MOVIS CI	Ordinaire	26/07/2018	09:30:00	Amphithéâtre de l'immeuble CRRAE-UEMOA Sise au Plateau, Immeuble Versus Bank
SMB	Mixte	05/07/2018	09:30:00	Amphithéâtre de la CGECI (La Maison de l'Entreprise) sis à Abidjan-plateau, à l'angle du boulevard de la République et l'Avenue Lamblin
TRACTAFRIC CI	Mixte	29/06/2018	17:00:00	Siège de TRACTAFRIC MOTORS Zone 3, Km 4, boulevard de Marseille, dans le hall HYUNDAI
SODECI	Ordinaire	27/06/2018	15:30:00	Espace Events sis à Abidjan, Cocody 2 Plateaux, Boulevard Latrille (initialement prévue le 20/06/2018 est reportée au 27/06/2018)
UNILEVER CI	Mixte	27/06/2018	09:30:00	Amphithéâtre de l'immeuble CRRAE-UEMOA Sise au Plateau, Immeuble Versus Bank
AIR LIQUIDE CI	Ordinaire	26/06/2018	10:00:00	Salle de Conférence de la CRRAE-UEMOA
BERNABE CI	Ordinaire	25/06/2018	11:00:00	Maison de l'Entreprise (CGECI), Abidjan-Plateau
NESTLE CI	Ordinaire	25/06/2018	10:00:00	LATRILLE EVENTS
SETAO CI	Ordinaire	22/06/2018	10:00:00	Hôtel TIAMA (Salle EBENE) - Abidjan
SAFCA CI	Ordinaire	22/06/2018	10:00:00	Siège de la société, 1,Rue des Carrossiers, Zone 3 C (Face SOCOCE Treichville)
SITAB	Mixte	21/06/2018	10:30:00	Salle JEWELS de la Maison de l'Entreprise C.G.E.C.I au plateau
SICOR	Ordinaire	21/06/2018	09:30:00	Palm Club Hôtel Abidjan, Cocody, angle Boulevard Latrille - Route du Lycée technique
NEI-CEDA CI	Ordinaire	21/06/2018	10:00:00	Hôtel AZALAI, Boulevard VGE à ABIDJAN
CROWN SIEM CI	Mixte	20/06/2018	09:00:00	Siège de la CGECI, sis à la Maison de l'Entreprise, au Plateau, à l'Angle du Boulevard de la République et de l'Avenue Lamblin
CIE CI	Ordinaire	20/06/2018	10:00:00	Sofitel Abidjan Hôtel Ivoire
TOTAL	Ordinaire	20/06/2018	10:00:00	Salle de conférence de l'hôtel Radisson Blu à Abidjan
TOTAL SENEGAL S.A.	Ordinaire	18/06/2018	15:00:00	Hôtel Terrou-Bi, Corniche Ouest, Boulevard Martin Luther King à Dakar
SGB CI	Mixte	13/06/2018	09:00:00	Amphithéâtre de la CGECI, Plateau Angle du Boulevard de la République et de l'Avenue Lamblin
FILTISAC CI	Ordinaire	08/06/2018	10:00:00	Immeuble CRRAE - UMOA ABIDJAN-Plateau (RCI) - Debut des inscriptions à 9h00
BICI CI	Ordinaire	07/06/2018	11:00:00	CGECI Abidjan
UNIWAX CI	Ordinaire	07/06/2018	10:00:00	Espace Latrille Events, sis à Abidjan, II Plateaux (Carrefour Duncan)
CFAO MOTORS CI	Ordinaire	05/06/2018	10:00:00	Siège social de CFAO MOTORS CI sis à Abidjan, 117, Boulevard de Marseille
SOGB	Ordinaire	05/06/2018	11:00:00	Salle de conférence de l'immeuble CRRAE-UMOA, Abidjan Plateau
NSBC	Ordinaire	30/05/2018	10:00:00	Espace Latrille Event sis à Abidjan-Cocody, Deux Plateaux, Boulevard Latrille, à proximité du Carrefour Duncan
ECOBANK CI	Ordinaire	29/05/2018	10:30:00	Espace Latrille Event sis à Abidjan-Cocody, Deux Plateaux, Boulevard Latrille
ONATEL BF	Mixte	17/05/2018	10:00:00	Royal Beach Hôtel, OUAGADOUGOU - BURKINA FASO
SUCRIVOIRE	Ordinaire	17/05/2018	09:30:00	Auditorium de la CRRAE-UMOA sise à Abidjan-Plateau (Rue Botreau Roussel)
BANK OF AFRICA CI	Mixte	14/05/2018	10:00:00	Locaux du siège social, Angle Avenue Terrasson de Fougères et Rue Gourgas
PALM CI	Ordinaire	09/05/2018	09:30:00	Salle de Conférence de la CRRAE-UEMOA, sise à Abidjan-Plateau
BOLLORE TRANSPORT & LOGISTICS	Ordinaire	09/05/2018	10:00:00	Salle de conférence de l'immeuble CRRAE-UEMOA, sise au Plateau, Avenue Delafosse prolongée, face à l'hôtel PULLMAN à Abidjan
BANK OF AFRICA ML	Mixte	05/05/2018	09:30:00	Grand-Hôtel
SAPH CI	Ordinaire	03/05/2018	09:30:00	Salle de conférence de CRRAE-UMOA (Versus Bank au Plateau)
SOLIBRA	Ordinaire	24/04/2018	10:30:00	Espace CRISTAL 8, rue du chevalier de Clieu, Zone 4 C, Salle PLATINIUM, ABIDJAN
ECOBANK TG	Ordinaire	24/04/2018	10:30:00	Salle de Conférence du Centre Panafricain Ecobank, 2365, Boulevard du Mono, Lomé, Togo

vendredi 31 août 2018

VIVO ENERGY CI	Ordinaire	19/04/2018	09:00:00	Espace Latrille Event
SONATEL	Ordinaire	17/04/2018	10:00:00	l'hôtel King Fahd Palace à Dakar
BANK OF AFRICA BN	Ordinaire	12/04/2018	10:00:00	Salle de conférence du BENIN MARINA Hôtel
CORIS BANK INTERNATIONAL	Ordinaire	12/04/2018	09:00:00	Hôtel SOPATEL Silmandé SA
SIB	Mixte	06/04/2018	09:00:00	Maison de l'Entreprise (CGECI), Abidjan-Plateau
BANK OF AFRICA BF	Ordinaire	06/04/2018	10:00:00	Salle de Conférence de OUAGA 2000
BANK OF AFRICA NG	Ordinaire	05/04/2018	10:00:00	Centre de formation de la BOA-NIGER (sise à BOA-Siège)
SICABLE	Ordinaire	03/04/2018	10:00:00	Hôtel AZALAI, Boulevard VGE à ABIDJAN
SERVAIR ABIDJAN CI	Ordinaire	28/03/2018	10:00:00	la salle JEWELS de la CGECI sise au Plateau
BANK OF AFRICA SN	Ordinaire	16/03/2018	10:00:00	Immeuble Elan II, 2eme Etage, Route de Ngor, Zone 12, Almadies à Dakar

L'actualité de la BRVM sur nos plateformes digitales

Infos BRVM

Pour recevoir les informations boursières par SMS, souscrivez :



Côte d'Ivoire : *430#
Bénin : *430*15#



Côte d'Ivoire : #139#
Burkina Faso : *310#



Côte d'Ivoire : *431#
Niger : *512*9#
Togo : *310#

Site web

www.brvm.org

Application Mobile

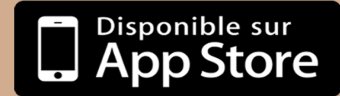
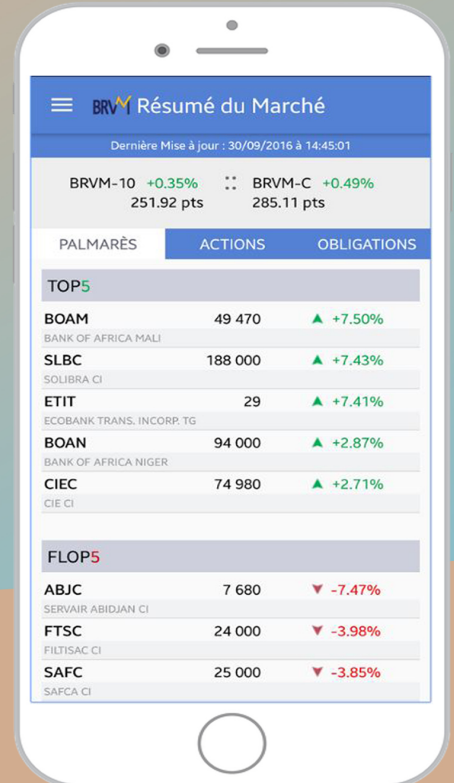

Nous suivre sur :

