

BRVM 10	192,67
Variation Jour	-1,19 %
Variation annuelle	-12,28 %



BULLETIN OFFICIEL DE LA COTE

N° 167

mercredi 5 septembre 2018

Site : www.brvm.org

BRVM Composite	203,58
Variation Jour	-0,75 %
Variation annuelle	-16,24 %

Evolution des indices

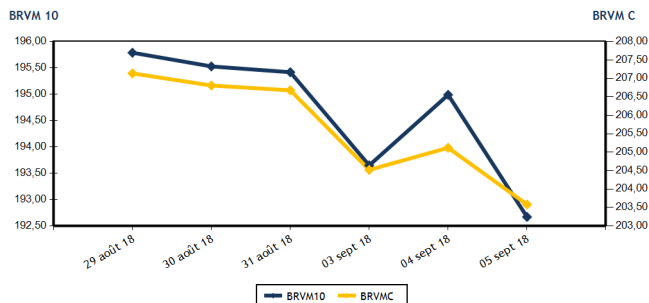

Volumes et valeurs transigés

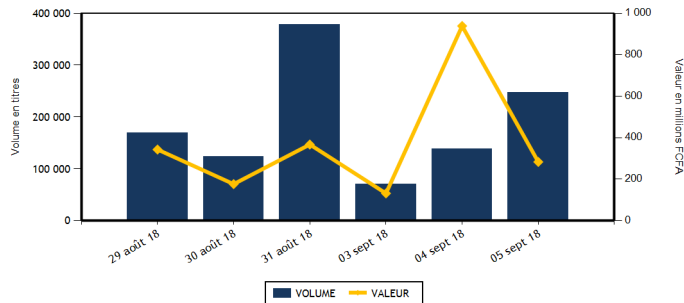

Actions	Niveau	Evol. Jour
Capitalisation boursière (FCFA)	5 725 789 760 835	-0,75 %
Volume échangé	247 060	82,58 %
Valeur transigée (FCFA)	281 776 416	-69,01 %
Nombre de titres transigés	39	2,63 %
Nombre de titres en hausse	11	10,00 %
Nombre de titres en baisse	18	5,88 %
Nombre de titres inchangés	10	-9,09 %

PLUS FORTES HAUSSES

Titres	Cours	Evol. Jour	Evol. annuelle
UNILEVER CI (UNLC)	12 360	7,48 %	45,41 %
BANK OF AFRICA NG (BOAN)	4 400	7,32 %	-11,11 %
NESTLE CI (NTLC)	1 675	3,40 %	-11,84 %
BOLLORE (SDSC)	3 075	2,50 %	-38,38 %
SOCIETE IVOIRIENNE DE BANQUE (SIBC)	2 950	1,72 %	-13,24 %

INDICES SECTORIELS

Base = 100 au 14 juin 1999	Nombre de sociétés	Valeur	Evol. Jour	Evol. annuelle	Volume	Valeur	PER moyen
BRVM - INDUSTRIE	12	71,87	0,21 %	-30,22 %	1 060	3 064 325	18,75
BRVM - SERVICES PUBLICS	4	620,50	-1,11 %	-12,05 %	19 250	92 062 595	19,50
BRVM - FINANCES	14	74,74	-0,80 %	-14,64 %	219 193	175 218 386	7,60
BRVM - TRANSPORT	2	743,58	2,44 %	-38,17 %	507	1 535 555	12,74
BRVM - AGRICULTURE	5	140,32	0,25 %	-23,52 %	1 423	3 974 585	9,03
BRVM - DISTRIBUTION	7	279,36	-1,03 %	-17,94 %	5 627	5 920 970	15,77
BRVM - AUTRES SECTEURS	1	364,00	0,00 %	63,89 %	0	0	4,52
BRVM - PETITES CAPITALISATIONS	-	-	-	-	-	-	-

Obligations	Niveau	Evol. Jour
Capitalisation boursière (FCFA)	3 197 409 740 726	0,03 %
Volume échangé	160	-94,71 %
Valeur transigée (FCFA)	1 570 000	-94,70 %
Nombre de titres transigés	2	0,00 %
Nombre de titres en hausse	1	0,00 %
Nombre de titres en baisse	0	-100,00 %
Nombre de titres inchangés	1	0,00 %

PLUS FORTES BAISES

Titres	Cours	Evol. Jour	Evol. annuelle
SERVAIR ABIDJAN CI (ABJC)	1 200	-6,98 %	-40,00 %
SICABLE CI (CABC)	1 200	-6,98 %	8,60 %
ECOBANK TRANS. INCORP. TG (ETIT)	22	-4,35 %	29,41 %
BICI CI (BICC)	4 995	-3,66 %	-41,17 %
BANK OF AFRICA ML (BOAM)	2 500	-3,47 %	-51,92 %

Indicateurs	1er et 2è Comp.	BRVM PC
PER moyen du marché	12,65	
Taux de rendement moyen du marché	6,57	
Taux de rentabilité moyen du marché	6,71	
Nombre de sociétés cotées	45	
Nombre de lignes obligataires	41	
Volume moyen annuel par séance	6 705,00	
Valeur moyenne annuelle par séance	10 421 199,51	

Indicateurs	1er et 2è Comp.	BRVM PC
Ratio moyen de liquidité	22,61	
Ratio moyen de satisfaction	41,26	
Ratio moyen de tendance	182,50	
Ratio moyen de couverture	54,80	
Taux de rotation moyen du marché	0,02	
Prime de risque du marché	1,90	
Nombre de SGI participantes	24	

Définitions

Volume moyen annuel par séance = Valeur annuel échangé / nombre de séances
 Valeur moyenne annuelle par séance = Valeur annuelle échangée / nombre de séances
 Ratio moyen de liquidité = Moyenne des ratios de liquidité (Titres échangés / Volume des ordres de vente)
 Ratio moyen de satisfaction = Moyenne des ratios de satisfaction (Titres échangés / Volume des ordres d'achat)
 Ratio moyen de tendance = Moyenne des ratios de tendance (Volume des ordres d'achat / Volume des ordres de vente)
 Ratio moyen de couverture = Moyenne des ratios de couverture (Volume des ordres de vente / Volume des ordres d'achat)

Taux moyen de rotation = moyenne des taux de rotation des actions cotées (volume transigé / capi flottante)
 PER moyen du marché = moyenne des PER des actions cotées ayant un PER positif
 Taux de rendement moyen = moyenne des taux de rendement des actions cotées ayant distribué un dividende
 Taux de rentabilité moyen = moyenne des taux de rentabilité des actions cotées
 Prime de risque du marché = (1 / le PER moyen du marché) - le taux de référence actuel des emprunts d'Etat



BRVM - BOURSE REGIONALE DES VALEURS MOBILIERES
 BRVM - Société Anonyme au capital de 3.062.040.000 CFA - RC : CI - ABJ - 1997 - B - 208435 - CC : 9819725 - E
 Siège Social : Abidjan - CÔTE D'IVOIRE. Adresse : 18, Rue Joseph ANOMA (Rue des Banques) - Abidjan
 Tél : +225 20 32 66 85 / 86, Fax : +225 20 32 66 84, Mail : brvm@brvm.org, Site Web : www.brvm.org

MARCHE DES ACTIONS

Symbole	Titre	Cours Précédent	Cours du jour		Variation jour	Séance de cotation		Cours Référence	Variation de l'année précédente	Dernier dividende payé		Rdt. Net	PER
			Ouv.	Clôt.		Volume	Valeur			Montant net	Date		
SECTEUR - INDUSTRIE		71,87	points		↑								
CABC	SICABLE CI	1 290	1 290	1 200	-6,98 %	409	497 975	1 200	8,60 %	100,00	31-mai-18	8,33 %	7,25
FTSC	FILTISAC CI	3 000	NC	NC	0,00 %			3 000	-39,09 %	161,27	16-août-18	5,38 %	16,98
NEIC	NEI-CEDA CI	190	185	185	-2,63 %	300	55 500	185	400,00 %	9,00	28-juin-01		4,67
NTLC	NESTLE CI	1 620	1 675	1 675	3,40 %	15	25 125	1 675	-11,84 %	31,50	12-août-11		
SEMC	CROWN SIEM CI	13 600	NC	NC	0,00 %			13 600	-1,98 %	676,80	29-sept.-17	4,98 %	57,26
SIVC	AIR LIQUIDE CI	490	480	480	-2,04 %	50	23 765	480	20,00 %	63,00	29-sept.-17	13,13 %	
SLBC	SOLIBRA CI	62 000	62 000	62 000	0,00 %	20	1 240 000	62 000	-50,40 %	2 322,00	14-juin-18	3,75 %	24,01
SMBC	SMB CI	20 300	19 800	19 800	-2,46 %	12	237 600	19 800	159,84 %	450,00	29-août-18	2,27 %	5,14
STBC	SITAB CI	1 960	NC	NC	0,00 %			1 960	-45,56 %	206,20	19-juin-17	10,52 %	
TTRC	TRITURAF CI-Ste en Liquidation	490	SP	SP	0,00 %			490	0,00 %	1 440,00	19-juil.-02		
UNLC	UNILEVER CI	11 500	11 500	12 360	7,48 %	24	291 480	12 360	45,41 %	1 233,00	9-juil.-12		
UNXC	UNIWAX CI	3 100	3 000	3 090	-0,32 %	230	692 880	3 090	-27,63 %	173,70	13-juil.-18	5,62 %	15,97
TOTAL						1 060	3 064 325						18,75
SECTEUR - SERVICES PUBLICS		620,50	points		↓								
CIEC	CIE CI	1 560	1 555	1 580	1,28 %	15 706	24 799 835	1 580	-24,76 %	31,95	20-juil.-18	2,02 %	44,53
ONTBF	ONATEL BF	4 150	3 995	4 095	-1,33 %	352	1 429 455	4 095	-14,33 %	363,96	6-juin-18	8,89 %	9,84
SDCC	SODE CI	4 000	4 000	4 000	0,00 %	100	400 000	4 000	-32,32 %	270,00	29-août-18	6,75 %	13,22
SNTS	SONATEL SN	21 255	21 255	21 000	-1,20 %	3 092	65 433 305	21 000	-10,64 %	1 500,00	23-mai-18	7,14 %	10,39
TOTAL						19 250	92 062 595						19,50
SECTEUR - FINANCES		74,74	points		↓								
BICC	BICI CI	5 185	5 200	4 995	-3,66 %	13	65 550	4 995	-41,17 %	213,56	2-juil.-18	4,28 %	8,96
BOAB	BANK OF AFRICA BN	4 800	4 800	4 800	0,00 %	930	4 467 570	4 800	-35,57 %	407,00	15-mai-18	8,48 %	6,53
BOABF	BANK OF AFRICA BF	4 700	4 700	4 595	-2,23 %	4 049	18 828 275	4 595	-35,73 %	358,00	7-mai-18	7,79 %	6,71
BOAC	BANK OF AFRICA CI	3 795	3 810	3 850	1,45 %	1 218	4 681 285	3 850	-21,43 %	295,00	6-juin-18	7,66 %	7,10
BOAM	BANK OF AFRICA ML	2 590	2 500	2 500	-3,47 %	1 717	4 290 345	2 500	-51,92 %	290,00	31-mai-18	11,60 %	5,13
BOAN	BANK OF AFRICA NG	4 100	3 900	4 400	7,32 %	18 625	74 028 420	4 400	-11,11 %	379,00	31-mai-18	8,61 %	7,85
BOAS	BANK OF AFRICA SENEGAL	2 440	2 300	2 440	0,00 %	3 227	7 526 630	2 440	-2,40 %	160,00	2-mai-18	6,56 %	5,79
CBIBF	CORIS BANK INTERNATIONAL	8 150	8 000	8 150	0,00 %	784	6 277 245	8 150	-18,50 %	336,00	5-juil.-18	4,12 %	13,33
ECOC	ECOBANK COTE D'IVOIRE	23 895	23 300	23 995	0,42 %	401	9 354 835	23 995	-19,15 %	1 844,00	22-juin-18	7,68 %	9,95
ETIT	ECOBANK TRANS. INCORP. TG	23	22	22	-4,35 %	179 236	3 978 421	22	29,41 %	1,21	28-avr.-17	5,49 %	3,13
NSBC	NSIA BANQUE COTE D'IVOIRE	7 800	7 400	7 800	0,00 %	990	7 668 480	7 800	-19,25 %	466,10	25-juin-18	5,98 %	9,25
SAFC	SAFCA CI	5 500	NC	NC	0,00 %			5 500	-49,54 %	576,00	29-juil.-11		
SGBC	SGB CI	10 850	10 800	10 835	-0,14 %	1 412	15 246 530	10 835	-6,19 %	585,00	17-juil.-18	5,40 %	8,51
SIBC	SOCIETE IVOIRIENNE DE BANQUE	2 900	2 920	2 950	1,72 %	6 591	18 804 800	2 950	-13,24 %	189,00	8-juin-18	6,41 %	6,55
TOTAL						219 193	175 218 386						7,60
SECTEUR - TRANSPORT		743,58	points		↑								
SDSC	BOLLORE	3 000	2 995	3 075	2,50 %	457	1 403 055	3 075	-38,38 %	182,00	30-mai-18	5,92 %	12,74
SVOC	MOVIS CI	2 695	2 650	2 650	-1,67 %	50	132 500	2 650	-17,32 %	270,00	5-juil.-99		
TOTAL						507	1 535 555						12,74

MARCHE DES ACTIONS

Symbole	Titre	Cours Précédent	Cours du jour		Variation jour	Séance de cotation		Cours Référence	Variation de l'année précédente	Dernier dividende payé		Rdt. Net	PER
			Ouv.	Clôt.		Volume	Valeur			Montant net	Date		
SECTEUR - AGRICULTURE		140,32	points		↑	0,25 %							
PALC	PALM CI	3 180	3 180	3 200	0,63 %	69	220 360	3 200	-41,82 %	120,30	29-sept.-17	3,76 %	5,68
SCRC	SUCRIVOIRE	985	1 000	980	-0,51 %	210	206 000	980	-14,04 %	137,25	29-sept.-17	14,01 %	6,10
SICC	SICOR CI	3 600	3 530	3 530	-1,94 %	191	674 230	3 530	-10,63 %	1 919,00	25-sept.-00		21,06
SOGC	SOGB CI	2 995	3 000	3 000	0,17 %	763	2 292 695	3 000	-28,57 %	432,00	23-juil.-18	14,40 %	6,21
SPHC	SAPH CI	3 050	3 050	3 060	0,33 %	190	581 300	3 060	-1,13 %	116,20	13-juin-14		6,08
TOTAL						1 423	3 974 585						9,03
SECTEUR - DISTRIBUTION		279,36	points		↓	-1,03 %							
ABJC	SERVAIR ABIDJAN CI	1 290	1 195	1 200	-6,98 %	144	172 350	1 200	-40,00 %	98,97	20-juin-18	8,25 %	13,19
BNBC	BERNABE CI	2 300	2 290	2 275	-1,09 %	465	1 011 775	2 275	-26,61 %	63,00	25-juil.-18	2,77 %	7,10
CFAC	CFAO MOTORS CI	595	595	580	-2,52 %	2 287	1 353 600	580	-46,84 %	9,90	27-juil.-18	1,71 %	25,86
PRSC	TRACTAFRIC MOTORS CI	130 000	130 000	130 000	0,00 %	1	130 000	130 000	-54,95 %	3 839,00	31-août-18	2,95 %	30,47
SHEC	VIVO ENERGY CI	915	910	915	0,00 %	1 580	1 440 075	915	1,67 %	42,86	23-juil.-18	4,68 %	11,52
TTLC	TOTAL CI	1 800	1 785	1 800	0,00 %	442	789 880	1 800	-35,25 %	97,00	30-juin-17	5,39 %	10,87
TTLS	TOTAL SN	1 450	1 445	1 450	0,00 %	708	1 023 290	1 450	-23,68 %	56,25	27-juil.-18	3,88 %	11,36
TOTAL						5 627	5 920 970						15,77
AUTRES SECTEURS		364,00	points		→	0,00 %							
STAC	SETAO CI	295	NC	NC	0,00 %			295	63,89 %				4,52
TOTAL						0	0						4,52
TOTAL - Marché des actions						247 060	281 776 416						

MARCHE DES DROITS

Symbole	Titre	Cours Précédent	Cours du jour		Variation jour	Séance de cotation		Cours Référence	Variation depuis l'origine	Parité	Periode de négociation	
			Ouv.	Clôt.		Volume	Valeur				Début	fin
TOTAL												
TOTAL - Marché des droits												

TROISIEME COMPARTIMENT - BRVM PETITES CAPITALISATIONS

Symbole	Titre	Cours Précédent	Cours du jour		Variation jour	Séance de cotation		Cours Référence	Variation depuis l'origine
			Ouv.	Clôt.		Volume	Valeur		
TOTAL									
TOTAL - 3ème Compartiment - BRVM PC									

Légende:
 (d) Ex-dividende
 Cours du jour: Ouv.: Ouverture Clôt.: Clôture Moy.: Moyen
 Mentions : NC: Non Coté Ex-c: Ex-coupon Ex-d: Ex-droit SP: Suspendu Val-T: Valeur Théorique
 PER = Cours / BNPA selon les données disponibles Rdt. Net: Rendement net (DNPA / Cours)
 Comp.: 1 - Premier Compartiment 2 - Second Compartiment 3 - Compartiment de croissance
 Ratio de liquidité = Titres échangés / Volume des ordres de vente
 : Progression de l'indice sectoriel : Stabilité de l'indice sectoriel : Recul de l'indice sectorie

MARCHE DES OBLIGATIONS

Symbole	Titre	Valeur nominale	Cours Précédent	Cours du jour	Cours Référence	Séance de cotation	Coupon couru	Coupon d'intérêt	Montant net	Eché.	Type Amort
						Volume	Valeur	Période			
OBLIGATIONS D'ETAT											
EOM.01	ETAT DU MALI 6.20% 2016-2023	8 333	8 333	NC	8 333		148,62	A	516,65	23-mai-19	ACD
EOM.02	Etat du Mali 6.50% 2017-2024	10 000	9 900	10 000	10 000	5	50 000	A	650,00	20-avr.-19	AC
EOS.04	ETAT SENEGAL 6.70% 2012-2019	4 000	4 000	NC	4 000		194,58	A	268,00	14-déc.-18	ACD
EOS.05	ETAT SENEGAL 6.50% 2013-2023	10 000	10 000	NC	10 000		67,12	S	325,00	29-janv.-19	ACD
EOS.06	ETAT SENEGAL 6.50% 2014-2021	7 000	7 000	NC	7 000		124,88	S	227,50	27-nov.-18	ACD
EOS.07	ETAT SENEGAL 6.30% 2015-2025	10 000	10 000	NC	10 000		177,78	S	317,59	25-nov.-18	ACD
TPBF.03	TPBF 6,50% 2013-2020	10 000	10 000	NC	10 000		174,86	S	325,00	29-nov.-18	ACD
TPBF.04	TPBF 6.50% 2017-2027	10 000	10 000	NC	10 000		64,11	S	327,67	31-janv.-19	ACD
TPBF.05	TPBF 6,50% 2017-2024	10 000	9 999	NC	9 999		120,77	S	325,00	29-déc.-18	ACD
TPBJ.01	TPBJ 6.50% 2017-2027	10 000	10 000	NC	10 000		268,90	A	650,00	7-avr.-19	ACD
TPCI.015	TPCI 6.30% 2013-2018	10 000	10 000	NC	10 000		161,80	S	315,00	3-déc.-18	ACD
TPCI.016	TPCI 6.55% 2014-2022	10 000	10 000	NC	10 000		193,81	A	655,00	20-mai-19	ACD
TPCI.017	TPCI 3% 2014-2024	10 000	10 000	NC	10 000		63,93	S	150,00	19-déc.-18	ACD
TPCI.018	TPCI 5.85% 2014-2021	10 000	10 000	NC	10 000		124,67	S	292,50	19-déc.-18	ACD
TPCI.019	TPCI 5.99% 2015-2025	10 000	9 800	9 800	9 800	155	1 520 000	A	599,00	14-mai-19	ACD
TPCI.020	TPCI 5.85% 2015-2022	10 000	10 000	NC	10 000		244,55	S	292,50	5-oct.-18	ACD
TPCI.021	TPCI 6% 2016-2028	10 000	10 000	NC	10 000		246,58	A	600,00	8-avr.-19	ACD
TPCI.022	TPCI 5.90% 2016-2026	10 000	10 000	NC	10 000		132,55	A	590,00	15-juin-19	ACD
TPCI.023	TPCI 5.90% 2016-2026	10 000	10 000	NC	10 000		472,00	A	590,00	17-nov.-18	ACD
TPCI.024	TPCI 6.25% 2017-2029	10 000	9 990	NC	9 990		269,81	S	312,50	30-sept.-18	ACD
TPCI.025	TPCI 5,95% 2017-2024 A	10 000	10 000	NC	10 000		217,84	S	297,50	24-oct.-18	ACD
TPCI.026	TPCI 5,95% 2017-2024 B	10 000	10 000	NC	10 000		190,79	S	297,50	10-nov.-18	ACD
TPTG.01	TPTG 6,90% 2018-2023	10 000	10 000	NC	10 000		76,88	S	345,00	26-janv.-19	AC
TOTAL						160	1 570 000				
OBLIGATIONS REGIONALES											
BIDC.03	BIDC-EBID 6.50% 2014-2021	10 000	10 000	NC	10 000		284,38	S	325,00	28-sept.-18	ACD
BIDC.04	BIDC-EBID 6.10% 2017-2027	10 000	9 996	NC	9 996		135,37	A	610,00	16-juin-19	ACD
BOAD.011	BOAD 5.95% 2012-2019	10 000	10 000	NC	10 000		298,32	A	595,00	6-mars-19	ACD
BOAD.012	BOAD 5.95% 2014-2021	10 000	10 000	NC	10 000		412,42	A	595,00	26-déc.-18	ACD
CRRH.01	CRRH-UEMOA 6.10% 2012-2022	10 000	10 000	NC	10 000		38,13	S	305,00	13-févr.-19	AC
CRRH.02	CRRH-UEMOA 6.10% 2012-2024	10 000	10 000	NC	10 000		82,88	S	305,00	17-janv.-19	AC
CRRH.03	CRRH-UEMOA 6% 2013-2023	10 000	10 000	NC	10 000		216,39	S	300,00	26-oct.-18	AC
CRRH.04	CRRH-UEMOA 6% 2014-2024	10 000	9 950	NC	9 950		109,84	S	300,00	30-déc.-18	AC
CRRH.05	CRRH-UEMOA 5.85% 2015-2025	10 000	10 000	NC	10 000		100,97	S	294,90	4-janv.-19	AC
CRRH.06	CRRH-UEMOA 5.85% 2016-2026	10 000	10 000	NC	10 000		101,74	S	292,50	3-janv.-19	ACD
CRRH.07	CRRH-UEMOA 5.95% 2017-2029	9 583	9 583	NC	9 583		171,99	S	285,10	17-nov.-18	AC
SHAF.03	SHELTER AFRIQUE 6.6% 2014-2021	5 000	5 000	NC	5 000		7,23	S	166,36	28-févr.-19	ACD
TOTAL						0	0				
OBLIGATIONS PRIVEES											
ORGT.01	ORAGROUP 6.75% 2013-2019	10 000	10 000	NC	10 000		171,52	S	337,50	4-déc.-18	ACD
SIFC.01	SIFCA 6.90% 2013-2021	10 000	10 000	NC	10 000		51,87	A	676,20	8-août-19	ACD
TOTAL						0	0				
SUKUK ET TITRES ASSIMILES											
SUKCI.S1	SUKUK CI 5.75% 2015-2020	10 000	10 000	NC	10 000		110,21	S	292,29	28-déc.-18	AC
SUKCI.S2	SUKUK CI 5.75% 2016-2023 (*)	10 000	10 000	NC	10 000		290,69	S	293,89	7-sept.-18	ACD
SUKSN.S2	SUKUK SN 6% 2016-2026	10 000	9 950	NC	9 950		68,33	S	306,67	26-janv.-19	ACD
SUKTG.S1	SUKUK TG 6.5% 2016-2026	10 000	10 000	NC	10 000			S		17-août-18	ACD
TOTAL						0	0				
TOTAL - Marché des obligations						160	1 570 000				

Légende :
 (*) Ex-Coupon couru (**) Ex-marge de profits
 Cours du jour: Ouv.: Ouverture Clôt.: Clôture Moy.: Moyen
 Type Amort: Type d'Amortissement IF: In Fine AC: Amortissement Constant AD: Amortissement Dégressif ACD: Amortissement Constant Différé
 Période: Périodicité de paiement des coupons A: Annuelle S: Semestrielle T: Trimestrielle
 Eché.: Échéance de paiement des intérêts
 Mentions: NC: Non Coté Ex-c: Ex-coupon ou Ex-droit SP: Suspendu

INFORMATIONS

OPERATIONS EN COURS

Emetteur	Opération
TPBJ	Emprunt obligataire "TPBJ 6.50% 2018-2025"- Première cotation le 25/10/2018

AVIS

Entité	N°	Nature	Objet
--------	----	--------	-------

COMMUNIQUES

Emetteur	N°	Nature	Objet
----------	----	--------	-------

QUANTITES RESIDUELLES
MARCHE DES ACTIONS

Symbole	Titre	Quantité résiduelle à l'achat	Cours Achat / Vente		Quantité résiduelle à la vente	Cours de Référence	
ABJC	SERVAIR ABIDJAN CI		/	1,200	1 334	1 200	
BICC	BICI CI		/	4,995	247	4 995	
BNBC	BERNABE CI		/	2,275	74	2 275	
BOAB	BANK OF AFRICA BN	217	4,600	/	4,800	1 448	4 800
BOABF	BANK OF AFRICA BF	145	4,595	/	4,625	18	4 595
BOAC	BANK OF AFRICA CI	3	3,800	/	3,850	301	3 850
BOAM	BANK OF AFRICA ML	85	2,400	/	2,495	10	2 500
BOAN	BANK OF AFRICA NG	90	3,950	/	4,400	98	4 400
BOAS	BANK OF AFRICA SENEGAL	500	2,265	/	2,400	500	2 440
CABC	SICABLE CI		/	1,200	1 201	1 200	
CBIBF	CORIS BANK INTERNATIONAL		/	8,100	100	8 150	
CFAC	CFAO MOTORS CI	723	565	/	580	6 041	580
CIEC	CIE CI	14	1,570	/	1,640	260	1 580
ECOC	ECOBANK COTE D'IVOIRE	70	22,800	/	23,995	411	23 995
ETIT	ECOBANK TRANS. INCORP. TG	151 834	22	/	23	389 833	22
FTSC	FILTISAC CI		/	2,990	120	3 000	
NEIC	NEI-CEDA CI		/	180	300	185	
NSBC	NSIA BANQUE COTE D'IVOIRE	13	7,405	/	7,800	5 011	7 800
NTLC	NESTLE CI		/	1,650	100	1 675	
ONTBF	ONATEL BF	44	4,000	/	4,095	4 026	4 095
PALC	PALM CI	10	3,180	/	3,200	303	3 200
PRSC	TRACTAFRIC MOTORS CI		/	130,000	18	130 000	
SAFC	SAFCA CI		/	5,390	15	5 500	
SCRC	SUCRIVOIRE	300	980	/	985	340	980
SDCC	SODE CI		/	4,000	945	4 000	
SDSC	BOLLORE	3	2,940	/	3,075	301	3 075
SEMC	CROWN SIEM CI		/	13,550	3	13 600	
SGBC	SGB CI	67	10,600	/	10,835	126	10 835
SHEC	VIVO ENERGY CI	400	910	/	915	176	915
SIBC	SOCIETE IVOIRIENNE DE BANQUE	2 459	2,800	/	2,950	637	2 950
SICC	SICOR CI	2	3,530	/			3 530
SIVC	AIR LIQUIDE CI		/	470	900	480	
SLBC	SOLIBRA CI	1	61,200	/	62,000	280	62 000
SMBC	SMB CI		/	19,800	80	19 800	
SNTS	SONATEL SN	368	21,000	/	21,200	152	21 000
SOGC	SOGB CI	44	3,000	/	3,100	173	3 000
SPHC	SAPH CI	10	3,060	/	3,250	4	3 060
STAC	SETAO CI	15	275	/	295	97	295
STBC	SITAB CI	400	1,860	/	1,950	558	1 960
SVOC	MOVIS CI		/	2,650	16	2 650	
TTLC	TOTAL CI	30	1,760	/	1,800	976	1 800
TTLS	TOTAL SN	106	1,430	/	1,450	644	1 450
TTRC	TRITURAF CI-Ste en Liquidation		/			490	
UNLC	UNILEVER CI	40	12,000	/	12,350	39	12 360
UNXC	UNIWAX CI	72	3,000	/	3,090	98	3 090

QUANTITES RESIDUELLES**MARCHE DES DROITS**

Symbole	Titre	Quantité résiduelle à l'achat	Cours Achat / Vente	Quantité résiduelle à la vente	Cours de Référence
---------	-------	-------------------------------	---------------------	--------------------------------	--------------------

TROISIEME COMPARTIMENT - BRVM PETITES CAPITALISATIONS

Symbole	Titre	Quantité résiduelle à l'achat	Cours Achat / Vente	Quantité résiduelle à la vente	Cours de Référence
---------	-------	-------------------------------	---------------------	--------------------------------	--------------------

QUANTITES RESIDUELLES

MARCHE DES OBLIGATIONS

Symbole	Titre	Quantité résiduelle à l'achat	Cours Achat / Vente	Quantité résiduelle à la vente	Cours de Référence
ORGT.O1	ORAGROUP 6.75% 2013-2019		/		10 000
SIFC.O1	SIFCA 6.90% 2013-2021		/ 10,000	200	10 000
EOM.O1	ETAT DU MALI 6.20% 2016-2023		/		8 333
EOM.O2	Etat du Mali 6.50% 2017-2024		/ 10,000	15	10 000
EOS.O4	ETAT SENEGAL 6.70% 2012-2019		/		4 000
EOS.O5	ETAT SENEGAL 6.50% 2013-2023		/		10 000
EOS.O6	ETAT SENEGAL 6.50% 2014-2021		/ 7,175	500	7 000
EOS.O7	ETAT SENEGAL 6.30% 2015-2025		/		10 000
TPCI.O23	TPCI 5.90% 2016-2026		/ 10,000	30	10 000
TPCI.O24	TPCI 6.25% 2017-2029		/		9 990
TPCI.O25	TPCI 5,95% 2017-2024 A		/		10 000
TPCI.O26	TPCI 5,95% 2017-2024 B		/		10 000
TPTG.O1	TPTG 6,90% 2018-2023		/ 10,000	1 334	10 000
TPCI.O17	TPCI 3% 2014-2024		/		10 000
TPCI.O18	TPCI 5.85% 2014-2021		/		10 000
TPCI.O19	TPCI 5.99% 2015-2025		/ 9,800	23 389	9 800
TPCI.O20	TPCI 5.85% 2015-2022		/		10 000
TPCI.O21	TPCI 6% 2016-2028		/ 9,800	61 700	10 000
TPCI.O22	TPCI 5.90% 2016-2026		/ 9,795	30	10 000
TPBF.O3	TPBF 6,50% 2013-2020		/		10 000
TPBF.O4	TPBF 6.50% 2017-2027		/		10 000
TPBF.O5	TPBF 6,50% 2017-2024		/ 10,000	9	9 999
TPBJ.O1	TPBJ 6.50% 2017-2027		/ 9,900	50 000	10 000
TPCI.O15	TPCI 6.30% 2013-2018		/		10 000
TPCI.O16	TPCI 6.55% 2014-2022		/ 10,000	100	10 000
BIDC.O3	BIDC-EBID 6.50% 2014-2021		/		10 000
BIDC.O4	BIDC-EBID 6.10% 2017-2027		/ 9,800	1 657	9 996
BOAD.O11	BOAD 5.95% 2012-2019	1 500	9,700 /		10 000
BOAD.O12	BOAD 5.95% 2014-2021		/		10 000
CRRH.O1	CRRH-UEMOA 6.10% 2012-2022		/		10 000
CRRH.O2	CRRH-UEMOA 6.10% 2012-2024		/		10 000
CRRH.O3	CRRH-UEMOA 6% 2013-2023		/		10 000
CRRH.O4	CRRH-UEMOA 6% 2014-2024		/		9 950
CRRH.O5	CRRH-UEMOA 5.85% 2015-2025		/		10 000
CRRH.O6	CRRH-UEMOA 5.85% 2016-2026		/		10 000
CRRH.O7	CRRH-UEMOA 5.95% 2017-2029		/		9 583
SHAF.O3	SHELTER AFRIQUE 6.6% 2014-2021		/ 5,000	12	5 000

SUKUK ET TITRES ASSIMILES

Symbole	Titre	Quantité résiduelle à l'achat	Cours Achat / Vente	Quantité résiduelle à la vente	Cours de Référence
SUKCI.S1	SUKUK CI 5.75% 2015-2020		/		10 000
SUKCI.S2	SUKUK CI 5.75% 2016-2023		/		10 000
SUKSN.S2	SUKUK SN 6% 2016-2026		/		9 950
SUKTG.S1	SUKUK TG 6.5% 2016-2026		/		10 000

CALENDRIER DES ASSEMBLEES GENERALES

ANNEE : 2018

Société	Nature	Date	Heure	Lieu
CORIS BANK INTERNATIONAL	Extraordinaire	29/08/2018	09:00:00	Hôtel SOPATEL Silmandé SA
MOVIS CI	Extraordinaire	26/07/2018	11:00:00	Amphithéâtre de l'immeuble CRRAE-UEMOA Sise au Plateau, Immeuble Versus Bank
MOVIS CI	Ordinaire	26/07/2018	09:30:00	Amphithéâtre de l'immeuble CRRAE-UEMOA Sise au Plateau, Immeuble Versus Bank
SMB	Mixte	05/07/2018	09:30:00	Amphithéâtre de la CGECI (La Maison de l'Entreprise) sis à Abidjan-plateau, à l'angle du boulevard de la République et l'Avenue Lamblin
TRACTAFRIC CI	Mixte	29/06/2018	17:00:00	Siège de TRACTAFRIC MOTORS Zone 3, Km 4, boulevard de Marseille, dans le hall HYUNDAI
SODECI	Ordinaire	27/06/2018	15:30:00	Espace Events sis à Abidjan, Cocody 2 Plateaux, Boulevard Latrille (initialement prévue le 20/06/2018 est reportée au 27/06/2018)
UNILEVER CI	Mixte	27/06/2018	09:30:00	Amphithéâtre de l'immeuble CRRAE-UEMOA Sise au Plateau, Immeuble Versus Bank
AIR LIQUIDE CI	Ordinaire	26/06/2018	10:00:00	Salle de Conférence de la CRRAE-UEMOA
BERNABE CI	Ordinaire	25/06/2018	11:00:00	Maison de l'Entreprise (CGECI), Abidjan-Plateau
NESTLE CI	Ordinaire	25/06/2018	10:00:00	LATRILLE EVENTS
SETAO CI	Ordinaire	22/06/2018	10:00:00	Hôtel TIAMA (Salle EBENE) - Abidjan
SAFCA CI	Ordinaire	22/06/2018	10:00:00	Siège de la société, 1,Rue des Carrossiers, Zone 3 C (Face SOCOCE Treichville)
SITAB	Mixte	21/06/2018	10:30:00	Salle JEWELS de la Maison de l'Entreprise C.G.E.C.I au plateau
SICOR	Ordinaire	21/06/2018	09:30:00	Palm Club Hôtel Abidjan, Cocody, angle Boulevard Latrille - Route du Lycée technique
NEI-CEDA CI	Ordinaire	21/06/2018	10:00:00	Hôtel AZALAI, Boulevard VGE à ABIDJAN
CROWN SIEM CI	Mixte	20/06/2018	09:00:00	Siège de la CGECI, sis à la Maison de l'Entreprise, au Plateau, à l'Angle du Boulevard de la République et de l'Avenue Lamblin
CIE CI	Ordinaire	20/06/2018	10:00:00	Sofitel Abidjan Hôtel Ivoire
TOTAL	Ordinaire	20/06/2018	10:00:00	Salle de conférence de l'hôtel Radisson Blu à Abidjan
TOTAL SENEGAL S.A.	Ordinaire	18/06/2018	15:00:00	Hôtel Terrou-Bi, Corniche Ouest, Boulevard Martin Luther King à Dakar
SGB CI	Mixte	13/06/2018	09:00:00	Amphithéâtre de la CGECI, Plateau Angle du Boulevard de la République et de l'Avenue Lamblin
FILTISAC CI	Ordinaire	08/06/2018	10:00:00	Immeuble CRRAE - UMOA ABIDJAN-Plateau (RCI) - Debut des inscriptions à 9h00
BICI CI	Ordinaire	07/06/2018	11:00:00	CGECI Abidjan
UNIWAX CI	Ordinaire	07/06/2018	10:00:00	Espace Latrille Events, sis à Abidjan, II Plateaux (Carrefour Duncan)
CFAO MOTORS CI	Ordinaire	05/06/2018	10:00:00	Siège social de CFAO MOTORS CI sis à Abidjan, 117, Boulevard de Marseille
SOGB	Ordinaire	05/06/2018	11:00:00	Salle de conférence de l'immeuble CRRAE-UMOA, Abidjan Plateau
NSBC	Ordinaire	30/05/2018	10:00:00	Espace Latrille Event sis à Abidjan-Cocody, Deux Plateaux, Boulevard Latrille, à proximité du Carrefour Duncan
ECOBANK CI	Ordinaire	29/05/2018	10:30:00	Espace Latrille Event sis à Abidjan-Cocody, Deux Plateaux, Boulevard Latrille
ONATEL BF	Mixte	17/05/2018	10:00:00	Royal Beach Hôtel, OUAGADOUGOU - BURKINA FASO
SUCRIVOIRE	Ordinaire	17/05/2018	09:30:00	Auditorium de la CRRAE-UMOA sise à Abidjan-Plateau (Rue Botreau Roussel)
BANK OF AFRICA CI	Mixte	14/05/2018	10:00:00	Locaux du siège social, Angle Avenue Terrasson de Fougères et Rue Gourgas
PALM CI	Ordinaire	09/05/2018	09:30:00	Salle de Conférence de la CRRAE-UEMOA, sise à Abidjan-Plateau
BOLLORE TRANSPORT & LOGISTICS	Ordinaire	09/05/2018	10:00:00	Salle de conférence de l'immeuble CRRAE-UEMOA, sise au Plateau, Avenue Delafosse prolongée, face à l'hôtel PULLMAN à Abidjan
BANK OF AFRICA ML	Mixte	05/05/2018	09:30:00	Grand-Hôtel
SAPH CI	Ordinaire	03/05/2018	09:30:00	Salle de conférence de CRRAE-UMOA (Versus Bank au Plateau)
SOLIBRA	Ordinaire	24/04/2018	10:30:00	Espace CRISTAL 8, rue du chevalier de Clieu, Zone 4 C, Salle PLATINIUM, ABIDJAN
ECOBANK TG	Ordinaire	24/04/2018	10:30:00	Salle de Conférence du Centre Panafricain Ecobank, 2365, Boulevard du Mono, Lomé, Togo

mercredi 5 septembre 2018

VIVO ENERGY CI	Ordinaire	19/04/2018	09:00:00	Espace Latriille Event
SONATEL	Ordinaire	17/04/2018	10:00:00	l'hôtel King Fahd Palace à Dakar
BANK OF AFRICA BN	Ordinaire	12/04/2018	10:00:00	Salle de conférence du BENIN MARINA Hôtel
CORIS BANK INTERNATIONAL	Ordinaire	12/04/2018	09:00:00	Hôtel SOPATEL Silmandé SA
SIB	Mixte	06/04/2018	09:00:00	Maison de l'Entreprise (CGECI), Abidjan-Plateau
BANK OF AFRICA BF	Ordinaire	06/04/2018	10:00:00	Salle de Conférence de OUAGA 2000
BANK OF AFRICA NG	Ordinaire	05/04/2018	10:00:00	Centre de formation de la BOA-NIGER (sise à BOA-Siège)
SICABLE	Ordinaire	03/04/2018	10:00:00	Hôtel AZALAI, Boulevard VGE à ABIDJAN
SERVAIR ABIDJAN CI	Ordinaire	28/03/2018	10:00:00	la salle JEWELS de la CGECI sise au Plateau
BANK OF AFRICA SN	Ordinaire	16/03/2018	10:00:00	Immeuble Elan II, 2eme Etage, Route de Ngor, Zone 12, Almadies à Dakar

L'actualité de la BRVM sur nos plateformes digitales

Infos BRVM

Pour recevoir les informations boursières par SMS, souscrivez :



Côte d'Ivoire : *430#
Bénin : *430*15#



Côte d'Ivoire : #139#
Burkina Faso : *310#



Côte d'Ivoire : *431#
Niger : *512*9#
Togo : *310#

Site web

www.brvm.org

Application Mobile

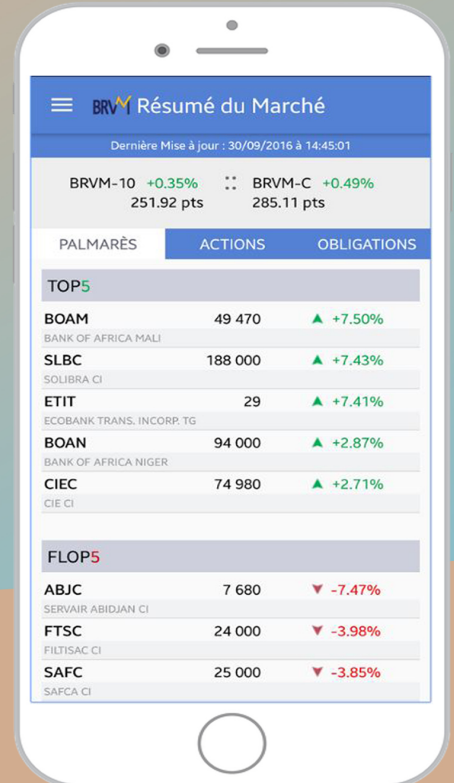

Nous suivre sur :

