

<b>BRVM 10</b>	<b>131,04</b>
<b>Variation Jour</b>	<b>-0,59 %</b>
<b>Variation annuelle</b>	<b>0,12 %</b>



# BULLETIN OFFICIEL DE LA COTE

N° 122

lundi 28 juin 2021

Site : www.brvm.org

<b>BRVM Composite</b>	<b>160,53</b>
<b>Variation Jour</b>	<b>-0,65 %</b>
<b>Variation annuelle</b>	<b>10,43 %</b>

Evolution des indices

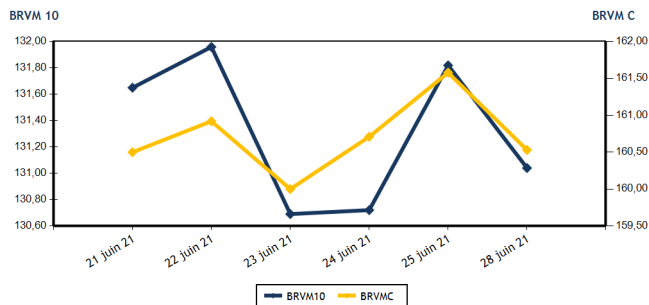

Volumes et valeurs transigés

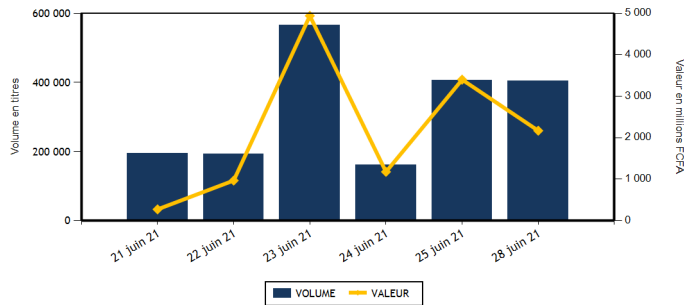

Actions	Niveau	Evol. Jour
Capitalisation boursière (FCFA)(Actions & Droits)	4 831 130 190 121	-0,65 %
Volume échangé (Actions & Droits)	276 578	246,31 %
Valeur transigée (FCFA) (Actions & Droits)	912 015 924	375,66 %
Nombre de titres transigés	38	-2,56 %
Nombre de titres en hausse	9	-40,00 %
Nombre de titres en baisse	17	6,25 %
Nombre de titres inchangés	12	50,00 %

Obligations	Niveau	Evol. Jour
Capitalisation boursière (FCFA)	6 622 408 044 353	0,01 %
Volume échangé	127 926	-60,86 %
Valeur transigée (FCFA)	1 257 513 430	-60,81 %
Nombre de titres transigés	1	-50,00 %
Nombre de titres en hausse	1	0,00 %
Nombre de titres en baisse	0	
Nombre de titres inchangés	0	-100,00 %

**PLUS FORTES HAUSSES**

Titres	Cours	Evol. Jour	Evol. annuelle
VIVO ENERGY CI (SHEC)	740	7,25 %	23,33 %
NEI-CEDA CI (NEIC)	440	6,02 %	91,30 %
BANK OF AFRICA BN (BOAB)	4 000	2,30 %	8,25 %
FILTISAC CI (FTSC)	2 000	1,01 %	24,22 %
SOCIETE IVOIRIENNE DE BANQUE (SIBC)	3 330	0,76 %	23,33 %

**PLUS FORTES BAISES**

Titres	Cours	Evol. Jour	Evol. annuelle
AIR LIQUIDE CI (SIVC)	435	-7,45 %	135,14 %
BOLLORE (SDSC)	1 660	-7,26 %	7,10 %
CORIS BANK INTERNATIONAL (CBIBF)	8 000	-3,50 %	-1,23 %
SODE CI (SDCC)	4 100	-3,42 %	37,12 %
SICABLE CI (CABC)	1 280	-2,66 %	26,73 %

**INDICES SECTORIELS**

Base = 100 au 14 juin 1999	Nombre de sociétés	Valeur	Evol. Jour	Evol. annuelle	Volume	Valeur	PER moyen
BRVM - INDUSTRIE	12	73,27	-0,05 %	102,12 %	20 958	37 424 385	15,53
BRVM - SERVICES PUBLICS	4	431,76	-0,08 %	5,19 %	7 497	57 522 440	7,17
BRVM - FINANCES	15	58,94	-1,26 %	-1,75 %	232 327	797 329 139	11,79
BRVM - TRANSPORT	2	404,95	-7,12 %	6,93 %	424	703 840	6,72
BRVM - AGRICULTURE	5	151,10	-0,34 %	74,60 %	4 411	6 688 805	9,98
BRVM - DISTRIBUTION	7	277,70	0,74 %	22,64 %	10 791	12 228 865	17,29
BRVM - AUTRES SECTEURS	1	857,55	-0,71 %	148,21 %	170	118 450	4,03
BRVM - PETITES CAPITALISATIONS	-	-	-	-	-	-	-

Indicateurs	1er et 2è Comp.	BRVM PC
PER moyen du marché	10,03	
Taux de rendement moyen du marché	6,95	
Taux de rentabilité moyen du marché	8,90	
Nombre de sociétés cotées	46	
Nombre de lignes obligataires	90	
Volume moyen annuel par séance	207 474,00	
Valeur moyenne annuelle par séance	1 199 424 085,67	

Indicateurs	1er et 2è Comp.	BRVM PC
Ratio moyen de liquidité	2,95	
Ratio moyen de satisfaction	47,33	
Ratio moyen de tendance	1 603,98	
Ratio moyen de couverture	6,23	
Taux de rotation moyen du marché	0,03	
Prime de risque du marché	4,07	
Nombre de SGI participantes	28	

**Définitions**

Volume moyen annuel par séance = Valeur annuelle échangée / nombre de séances  
 Valeur moyenne annuelle par séance = Valeur annuelle échangée / nombre de séances  
 Ratio moyen de liquidité = Moyenne des ratios de liquidité (Titres échangés / Volume des ordres de vente)  
 Ratio moyen de satisfaction = Moyenne des ratios de satisfaction (Titres échangés / Volume des ordres d'achat)  
 Ratio moyen de tendance = Moyenne des ratios de tendance (Volume des ordres d'achat / Volume des ordres de vente)  
 Ratio moyen de couverture = Moyenne des ratios de couverture (Volume des ordres de vente / Volume des ordres d'achat)

Taux moyen de rotation = moyenne des taux de rotation des actions cotées (volume transigé / capi flottante)  
 PER moyen du marché = moyenne des PER des actions cotées ayant un PER positif  
 Taux de rendement moyen = moyenne des taux de rendement des actions cotées ayant distribué un dividende  
 Taux de rentabilité moyen = moyenne des taux de rentabilité des actions cotées  
 Prime de risque du marché = (1 / le PER moyen du marché) - le taux de référence actuel des emprunts d'Etat



MARCHE DES ACTIONS

Symbole	Titre	Cours Précédent	Cours du jour		Variation jour	Séance de cotation		Cours Référence	Variation de l'année précédente	Dernier dividende payé		Rdt. Net	PER
			Ouv.	Clôt.		Volume	Valeur			Montant net	Date		
<b>SECTEUR - INDUSTRIE</b>		<b>73,27</b>	<b>points</b>	<b>↓</b>	<b>-0,05 %</b>								
CABC	SICABLE CI	1 315	1 280	1 280	-2,66 %	291	372 480	1 280	26,73 %	75,00	29-juil.-20	5,86 %	6,50
FTSC	FILTISAC CI	1 980	1 900	2 000	1,01 %	9 038	17 422 655	2 000	24,22 %	125,00	6-août-20	6,25 %	7,94
NEIC	NEI-CEDA CI	415	420	440	6,02 %	1 518	642 000	440	91,30 %	9,00	28-juin-01		7,01
NTLC	NESTLE CI	3 585	3 585	3 585	0,00 %	82	293 840	3 585	1 020,31 %	31,50	12-août-11		3,79
SEMC	CROWN SIEM CI	445	445	440	-1,12 %	431	189 740	440	120,00 %	16,92	29-sept.-17		16,06
SIVC	AIR LIQUIDE CI	470	450	435	-7,45 %	251	111 700	435	135,14 %	63,00	29-sept.-17		
SLBC	SOLIBRA CI	74 005	NC	NC	0,00 %			74 005	45,39 %	1 368,00	6-juin-19		6,95
SMBC	SMB CI	7 190	7 190	7 190	0,00 %	11	79 090	7 190	133,44 %	450,00	30-août-19		5,97
STBC	SITAB CI	3 625	3 630	3 600	-0,69 %	2 414	8 709 985	3 600	579,25 %	206,20	19-juin-17		7,57
TTRC	TRITURAF CI-Ste en Liquidation	490	SP	SP	0,00 %			490	0,00 %	1 440,00	19-juil.-02		
UNLC	UNILEVER CI	4 550	NC	NC	0,00 %			4 550	9,24 %	1 233,00	9-juil.-12		
UNXC	UNIWAX CI	1 380	1 380	1 390	0,72 %	6 922	9 602 895	1 390	39,00 %	181,80	11-juil.-19		78,00
<b>TOTAL</b>						<b>20 958</b>	<b>37 424 385</b>						<b>15,53</b>
<b>SECTEUR - SERVICES PUBLICS</b>		<b>431,76</b>	<b>points</b>	<b>↓</b>	<b>-0,08 %</b>								
CIEC	CIE CI	1 745	1 750	1 750	0,29 %	1 847	3 229 380	1 750	16,67 %	104,98	5-août-20	6,00 %	6,06
ONTBF	ONATEL BF	3 280	3 255	3 275	-0,15 %	2 051	6 698 775	3 275	14,31 %	399,56	1-juin-21	12,20 %	7,17
SDCC	SODE CI	4 245	4 245	4 100	-3,42 %	116	480 165	4 100	37,12 %	292,50	25-sept.-20	7,13 %	8,57
SNTS	SONATEL SN	13 840	13 840	13 840	0,00 %	3 483	47 114 120	13 840	2,52 %	1 225,00	17-mai-21	8,85 %	6,88
<b>TOTAL</b>						<b>7 497</b>	<b>57 522 440</b>						<b>7,17</b>
<b>SECTEUR - FINANCES</b>		<b>58,94</b>	<b>points</b>	<b>↓</b>	<b>-1,26 %</b>								
BICC	BICI CI	5 300	5 325	5 300	0,00 %	180	954 625	5 300	-20,66 %	182,90	17-juil.-19		18,91
BOAB	BANK OF AFRICA BN	3 910	3 975	4 000	2,30 %	4 627	18 408 000	4 000	8,25 %	436,00	20-mai-21	10,90 %	6,09
BOABF	BANK OF AFRICA BF	3 900	3 850	3 900	0,00 %	59	228 600	3 900	4,00 %	370,00	3-mai-21	9,49 %	4,87
BOAC	BANK OF AFRICA CI	3 580	3 595	3 600	0,56 %	519	1 851 515	3 600	-2,04 %	315,00	12-mai-21	8,75 %	5,06
BOAM	BANK OF AFRICA ML	1 440	1 380	1 440	0,00 %	814	1 157 960	1 440	28,00 %	271,00	15-mai-19		42,11
BOAN	BANK OF AFRICA NG	3 895	3 890	3 880	-0,39 %	658	2 543 750	3 880	10,86 %	429,66	6-mai-21	11,07 %	6,80
BOAS	BANK OF AFRICA SENEGAL	1 755	1 745	1 745	-0,57 %	1 810	3 112 115	1 745	16,72 %	161,01	1-juin-21	9,23 %	5,46
CBIBF	CORIS BANK INTERNATIONAL	8 290	8 000	8 000	-3,50 %	5	40 000	8 000	-1,23 %	420,00	8-juil.-20	5,25 %	7,45
ECOC	ECOBANK COTE D'IVOIRE	3 405	3 405	3 400	-0,15 %	535	1 821 330	3 400	-12,71 %	294,30	6-mai-21	8,66 %	6,24
ETIT	ECOBANK TRANS. INCORP. TG	13	13	13	0,00 %	122 183	1 588 379	13	0,00 %	1,21	28-avr.-17		4,35
NSBC	NSIA BANQUE COTE D'IVOIRE	5 200	5 195	5 200	0,00 %	650	3 379 830	5 200	-13,33 %	77,69	27-juil.-20	1,49 %	17,86
ORGT	ORAGROUP TOGO	3 990	NC	NC	0,00 %			3 990	-3,86 %	59,52	17-juil.-20	1,49 %	29,34
SAFC	SAFCA CI	340	365	340	0,00 %	18	6 145	340	21,43 %	23,04	29-juil.-11		
SGBC	SOCIETE GENERALE COTE D'IVOIRE	8 045	8 120	7 825	-2,73 %	95 757	747 089 675	7 825	-3,34 %	368,30	30-juin-21	4,71 %	5,03
SIBC	SOCIETE IVOIRIENNE DE BANQUE	3 305	3 400	3 330	0,76 %	4 512	15 147 215	3 330	23,33 %	270,00	19-juin-20	8,11 %	5,50
<b>TOTAL</b>						<b>232 327</b>	<b>797 329 139</b>						<b>11,79</b>
<b>SECTEUR - TRANSPORT</b>		<b>404,95</b>	<b>points</b>	<b>↓</b>	<b>-7,12 %</b>								
SDSC	BOLLORE	1 790	1 660	1 660	-7,26 %	424	703 840	1 660	7,10 %	100,00	18-déc.-20	6,02 %	6,72
SVOC	MOVIS CI	2 395	SP	SP	0,00 %			2 395	0,00 %	270,00	5-juil.-99		

TOTAL	424	703 840	6,72
-------	-----	---------	------

**MARCHE DES ACTIONS**

Symbole	Titre	Cours Précédent	Cours du jour		Variation jour	Séance de cotation		Cours Référence	Variation de l'année précédente	Dernier dividende payé		Rdt. Net	PER
			Ouv.	Clôt.		Volume	Valeur			Montant net	Date		
<b>SECTEUR - AGRICULTURE</b>		<b>151,10</b>	<b>points</b>		<b>↓ -0,34 %</b>								
PALC	PALM CI	4 395	4 200	4 350	-1,02 %	47	199 650	4 350	93,33 %	253,47	24-sept.-18		19,10
SCRC	SUCRIVOIRE	1 000	995	995	-0,50 %	3 469	3 450 130	995	99,00 %	72,00	28-sept.-18		10,91
SICC	SICOR CI	1 720	NC	NC	0,00 %			1 720	39,84 %	1 919,00	25-sept.-00		1,04
SOGC	SOGB CI	3 400	3 380	3 400	0,00 %	895	3 039 025	3 400	44,68 %	126,00	15-juil.-20	3,71 %	9,60
SPHC	SAPH CI	2 700	NC	NC	0,00 %			2 700	92,86 %	78,00	27-sept.-18		9,24
<b>TOTAL</b>						<b>4 411</b>	<b>6 688 805</b>						<b>9,98</b>
<b>SECTEUR - DISTRIBUTION</b>		<b>277,70</b>	<b>points</b>		<b>↑ 0,74 %</b>								
ABJC	SERVAIR ABIDJAN CI	1 050	1 050	1 050	0,00 %	2 195	2 300 350	1 050	-15,32 %	164,96	30-sept.-19		
BNBC	BERNABE CI	1 700	1 800	1 700	0,00 %	31	52 800	1 700	183,33 %	45,00	19-juil.-19		17,87
CFAC	CFAO MOTORS CI	645	640	640	-0,78 %	660	424 575	640	77,78 %	26,07	25-août-20	4,07 %	30,71
PRSC	TRACTAFRIC MOTORS CI	2 790	NC	NC	0,00 %			2 790	27,11 %	159,30	1-sept.-20	5,71 %	15,33
SHEC	VIVO ENERGY CI	690	690	740	7,25 %	3 182	2 230 940	740	23,33 %	63,90	26-nov.-20	8,64 %	
TTLC	TOTAL CI	1 490	1 500	1 500	0,67 %	4 369	6 553 190	1 500	-5,66 %	113,51	25-sept.-20	7,57 %	12,35
TTLS	TOTAL SN	1 900	1 900	1 895	-0,26 %	354	667 010	1 895	5,28 %	105,30	22-déc.-20	5,56 %	10,18
<b>TOTAL</b>						<b>10 791</b>	<b>12 228 865</b>						<b>17,29</b>
<b>AUTRES SECTEURS</b>		<b>857,55</b>	<b>points</b>		<b>↓ -0,71 %</b>								
STAC	SETAO CI	700	700	695	-0,71 %	170	118 450	695	148,21 %				4,03
<b>TOTAL</b>						<b>170</b>	<b>118 450</b>						<b>4,03</b>
<b>TOTAL - Marché des actions</b>						<b>276 578</b>	<b>912 015 924</b>						

**MARCHE DES DROITS**

Symbole	Titre	Cours Précédent	Cours du jour		Variation jour	Séance de cotation		Cours Référence	Variation depuis l'origine	Parité	Periode de négociation	
			Ouv.	Clôt.		Volume	Valeur				Début	fin
<b>TOTAL</b>												
<b>TOTAL - Marché des droits</b>												

**TROISIEME COMPARTIMENT - BRVM PETITES CAPITALISATIONS**

Symbole	Titre	Cours Précédent	Cours du jour		Variation jour	Séance de cotation		Cours Référence	Variation depuis l'origine
			Ouv.	Clôt.		Volume	Valeur		
<b>TOTAL</b>									
<b>TOTAL - 3ème Compartiment - BRVM PC</b>									

**Légende:**  
 (-) Variation depuis son introduction le 16 avril 2019  
 Cours du jour: Ouv.: Ouverture Clôt.: Clôture Moy.: Moyen  
 Mentions : NC: Non Coté Ex-c: Ex-coupon Ex-d: Ex-droit SP: Suspendu Val-T: Valeur Théorique  
 PER = Cours / BNPA selon les données disponibles Rdt. Net: Rendement net (DNPA / Cours)  
 Comp.: 1 - Premier Compartiment 2 - Second Compartiment 3 - Compartiment de croissance  
 Ratio de liquidité = Titres échangés / Volume des ordres de vente  
 : Progression de l'indice sectoriel : Stabilité de l'indice sectoriel : Recul de l'indice sectorie

MARCHE DES OBLIGATIONS

Symbole	Titre	Valeur nominale	Cours Précédent	Cours du jour	Cours Référence	Séance de cotation Volume Valeur	Coupon couru	Coupon d'intérêt Période Montant net	Eché.	Type Amort
<b>OBLIGATIONS D'ETAT</b>										
EOM.01	ETAT DU MALI 6.20% 2016-2023	3 332	3 332	NC	3 332		20,38	A 206,58	23-mai-22	ACD
EOM.02	Etat du Mali 6.50% 2017-2024	6 000	6 000	NC	6 000		73,73	A 390,00	20-avr.-22	AC
EOM.03	ETAT DU MALI 6,50 % 2018-2025	10 000	10 000	NC	10 000		473,70	A 650,00	5-oct.-21	AC
EOM.04	ETAT DU MALI 6,50% 2019-2027	10 000	10 000	NC	10 000		625,07	A 650,00	12-juil.-21	AC
EOM.05	ETAT DU MALI 6,50% 2020-2028	10 000	10 000	NC	10 000		165,62	A 650,00	27-mars-22	ACD
EOM.06	ETAT DU MALI 6,50% 2020-2027	10 000	10 500	NC	10 500		373,97	A 650,00	30-nov.-21	AC
EOM.07	ETAT DU MALI 6.50% 2021-2031	10 000	10 000	NC	10 000		130,00	A 650,00	16-avr.-22	AC
EOS.05	ETAT SENEGAL 6.50% 2013-2023	10 000	10 000	NC	10 000		269,34	S 325,00	29-juil.-21	ACD
EOS.06	ETAT SENEGAL 6.50% 2014-2021	1 000	1 030	NC	1 030		5,65	S 32,50	27-nov.-21	ACD
EOS.07	ETAT SENEGAL 6.30% 2015-2025	10 000	10 300	NC	10 300		58,68	S 317,59	25-nov.-21	ACD
TPBF.010	TPBF 6,50% 2020 - 2028	10 000	10 000	NC	10 000		176,63	S 325,00	20-sept.-21	ACD
TPBF.011	TPBF 6,50 % 2020-2028	10 000	10 000	NC	10 000		305,25	S 325,00	9-juil.-21	ACD
TPBF.012	TPBF 6.50% 2021-2031	10 000	10 000	NC	10 000		343,06	S 650,00	21-sept.-21	ACD
TPBF.04	TPBF 6.50% 2017-2027	10 000	10 000	NC	10 000		263,56	S 322,33	31-juil.-21	ACD
TPBF.05	TPBF 6,50% 2017-2024 (*)	10 000	10 500	NC	10 500		323,21	S 325,00	29-juin-21	ACD
TPBF.06	TPBF 6.50% 2018-2025	10 000	10 500	NC	10 500		40,96	S 325,89	5-déc.-21	ACD
TPBF.07	TPBF 6,50% 2018- 2025	10 000	10 000	NC	10 000		77,72	S 325,00	15-nov.-21	AC
TPBF.08	TPBF 6,50% 2019-2027	10 000	10 000	NC	10 000		94,38	S 327,67	6-nov.-21	ACD
TPBF.09	TPBF 6,50% 2019 - 2027	10 000	10 500	NC	10 500		143,85	S 325,00	8-oct.-21	ACD
TPBJ.01	TPBJ 6.50% 2017-2027	10 000	10 300	NC	10 300		146,03	A 650,00	7-avr.-22	ACD
TPBJ.02	TPBJ 6.50% 2018-2025	10 000	10 500	NC	10 500		52,99	S 325,00	29-nov.-21	ACD
TPBJ.03	TPBJ 6,50% 2020-2028	10 000	9 800	NC	9 800		546,71	A 650,00	25-août-21	AC
TPCI.016	TPCI 6.55% 2014-2022	10 000	10 000	NC	10 000		69,99	A 655,00	20-mai-22	ACD
TPCI.017	TPCI 3% 2014-2024	10 000	10 000	NC	10 000		7,38	S 150,00	19-déc.-21	ACD
TPCI.018	TPCI 5.85% 2014-2021	10 000	10 000	NC	10 000		14,39	S 292,50	19-déc.-21	ACD
TPCI.019	TPCI 5.99% 2015-2025	10 000	10 000	NC	10 000		73,85	A 599,00	14-mai-22	ACD
TPCI.020	TPCI 5.85% 2015-2022	10 000	9 800	NC	9 800		134,26	S 292,50	5-oct.-21	ACD
TPCI.021	TPCI 6% 2016-2028	10 000	10 000	NC	10 000		133,15	A 600,00	8-avr.-22	ACD
TPCI.022	TPCI 5.90% 2016 - 2026	10 000	9 900	NC	9 900		21,01	A 590,00	15-juin-22	ACD
TPCI.023	TPCI 5.90% 2016-2026	10 000	10 000	NC	10 000		360,47	A 590,00	17-nov.-21	ACD
TPCI.024	TPCI 6.25% 2017-2029	10 000	10 500	NC	10 500		151,98	S 312,50	30-sept.-21	ACD
TPCI.025	TPCI 5,95% 2017-2024 A	10 000	10 000	NC	10 000		105,67	S 297,50	24-oct.-21	ACD
TPCI.026	TPCI 5,95% 2017-2024 B	10 000	9 950	NC	9 950		79,23	S 297,50	10-nov.-21	ACD
TPCI.027	TPCI 6% 2017-2025 (*)	10 000	10 000	NC	10 000		298,35	S 300,00	29-juin-21	ACD
TPCI.028	TPCI 6% 2018 - 2026	10 000	10 500	NC	10 500		542,47	A 600,00	2-août-21	ACD
TPCI.029	TPCI 6% 2018-2026	10 000	10 300	NC	10 300		414,25	A 600,00	19-oct.-21	ACD
TPCI.030	TPCI 5,95% 2018-2025	9 000	9 000	NC	9 000		22,01	S 268,48	13-déc.-21	ACD
TPCI.031	TPCI 5,75% 2019 - 2026	10 000	10 000	NC	10 000		12,60	A 575,00	20-juin-22	ACD
TPCI.032	TPCI 2,23% 2019-2026	10 000		NC			14,66	A 669,00	20-juin-22	ACD
TPCI.033	TPCI 5.75% 2019-2026	10 000	10 400	NC	10 400		157,53	A 575,00	20-mars-22	ACD
TPCI.034	TPCI 6% 2019-2029	10 000	10 000	NC	10 000		164,38	A 600,00	20-mars-22	ACD
TPCI.035	TPCI 5,75% 2019 -2026	10 000	10 200	NC	10 200		554,52	A 575,00	11-juil.-21	ACD
TPCI.036	TPCI 5,75% 2019- 2026	10 000	10 000	NC	10 000		489,93	A 575,00	21-août-21	ACD
TPCI.037	TPCI 5,80% 2019-2026	10 000	10 000	NC	10 000		327,34	A 580,00	4-déc.-21	ACD
TPCI.038	TPCI 5,75% 2019-2026	10 000	10 000	NC	10 000		324,52	A 575,00	4-déc.-21	ACD
TPCI.039	TPCI 5,75% 2019 - 2026	10 000	10 500	NC	10 500		400,14	A 575,00	17-oct.-21	ACD
TPCI.040	TPCI 5,75% 2019-2026	10 000	10 000	NC	10 000		266,23	A 575,00	10-janv.-22	ACD
TPCI.041	TPCI 5,80% 2020-2027	10 000	10 700	NC	10 700		190,68	A 580,00	28-févr.-22	ACD
TPCI.042	TPCI 5,90% 2020-2030	10 000	10 300	NC	10 300		193,97	A 590,00	28-févr.-22	ACD
TPCI.043	TPCI 5,90% 2020 - 2030	10 000	10 500	NC	10 500		106,68	A 590,00	23-avr.-22	ACD
TPCI.044	TPCI 5,80% 2020 - 2027	10 000	10 000	NC	10 000		104,88	A 580,00	23-avr.-22	ACD
TPCI.045	TPCI 5,80% 2020 -2027	10 000	10 000	NC	10 000		19,07	A 580,00	16-juin-22	ACD
TPCI.046	TPCI 5,90% 2020 - 2030	10 000	10 300	NC	10 300		19,40	A 590,00	16-juin-22	ACD
TPCI.047	TPCI 5,80% 2020 - 2027	10 000	10 000	NC	10 000		19,07	A 580,00	16-juin-22	ACD
TPCI.048	TPCI 5,80% 2020- 2027	10 000	10 000	NC	10 000		530,74	A 580,00	29-juil.-21	ACD
TPCI.049	TPCI 5,90% 2020- 2030	10 000	10 085	NC	10 085		539,89	A 590,00	29-juil.-21	ACD
TPCI.050	TPCI 5,90% 2020-2030	10 000	10 000	NC	10 000		491,40	A 590,00	28-août-21	ACD
TPCI.051	TPCI 5,80% 2020-2027	10 000	10 000	NC	10 000		427,45	A 580,00	2-oct.-21	ACD
TPCI.052	TPCI 5,90% 2020-2030	10 000	10 300	NC	10 300		434,82	A 590,00	2-oct.-21	ACD
TPCI.053	TPCI 5,80% 2020-2027	10 000	10 000	NC	10 000		386,14	A 580,00	28-oct.-21	ACD

**lundi 28 juin 2021**

TPCI.O54	TPCI 5,90% 2020-2030	10 000	10 000	NC	10 000	392,79	A	590,00	28-oct.-21	ACD
TPCI.O55	TPCI 5,80% 2020-2027	10 000	10 000	NC	10 000	295,56	A	580,00	24-déc.-21	ACD
TPCI.O56	TPCI 5,90% 2020-2030	10 000	10 200	NC	10 200	300,66	A	590,00	24-déc.-21	ACD
TPCI.O57	TPCI 5,80% 2020-2027	10 000	10 000	NC	10 000	349,59	A	580,00	20-nov.-21	ACD
TPCI.O58	TPCI 5,80% 2021-2028	10 000	9 850	NC	9 850	176,38	A	580,00	9-mars-22	ACD
TPCI.O59	TPCI 5,90% 2021-2031	10 000	9 850	10 000	10 000	127 926 1 257 513 430	A	590,00	9-mars-22	ACD
TPNE.O1	TRESOR PUBLIC DU NIGER 6,50% 2019-2026	10 000	10 500	NC	10 500	163,84	A	650,00	28-mars-22	ACD
TPNE.O2	TRESOR PUBLIC DU NIGER 6,50% 2019 - 2026	10 000	10 700	NC	10 700	589,45	A	650,00	1-août-21	ACD
TPNE.O3	TRESOR PUBLIC DU NIGER 6,5% 2020-2027	10 000	10 500	NC	10 500	591,23	A	650,00	31-juil.-21	ACD
<b>TOTAL</b>						<b>127 926 1 257 513 430</b>				

**OBLIGATIONS REGIONALES**

BIDC.O4	BIDC-EBID 6.10% 2017-2027	7 500	7 500	NC	7 500	15,04	A	457,50	16-juin-22	ACD
BIDC.O5	BIDC-EBID 6,40% 2019-2026	10 000	10 500	NC	10 500	295,25	S	320,00	12-juil.-21	ACD
BOAD.O12	BOAD 5.95% 2014-2021	10 000	10 000	NC	10 000	299,95	A	595,00	26-déc.-21	ACD
CRRH.O1	CRRH-UEMOA 6.10% 2012-2022	10 000	9 925	NC	9 925	227,49	S	305,00	13-août-21	AC
CRRH.O2	CRRH-UEMOA 6.10% 2012-2024	10 000	10 000	NC	10 000	272,98	S	305,00	17-juil.-21	AC
CRRH.O3	CRRH-UEMOA 6% 2013-2023	10 000	10 000	NC	10 000	103,28	S	300,00	26-oct.-21	AC
CRRH.O4	CRRH-UEMOA 6% 2014-2024 (*)	10 000	9 975	NC	9 975	296,70	S	300,00	30-juin-21	AC
CRRH.O5	CRRH-UEMOA 5.85% 2015-2025	10 000	10 000	NC	10 000	280,48	S	290,10	4-juil.-21	AC
CRRH.O6	CRRH-UEMOA 5.85% 2016-2026	10 000	10 000	NC	10 000	284,42	S	292,50	3-juil.-21	ACD
CRRH.O7	CRRH-UEMOA 5.95% 2017-2029	7 083	7 083	NC	7 083	50,93	S	223,13	17-nov.-21	AC
CRRH.O8	CRRH-UEMOA 5.95% 2018-2030	7 917	7 898	NC	7 897.67	9,01	S	235,52	21-déc.-21	AC
CRRH.O9	CRRH-UEMOA 6.05% 2018-2033	8 333	8 333	NC	8 333	9,64	S	252,08	21-déc.-21	AC
<b>TOTAL</b>						<b>0</b>		<b>0</b>		

**OBLIGATIONS PRIVEES**

BHSN.O1	DIASPORA BONDS BHS 6,25% 2019-	10 000	10 300	NC	10 300	294,18	S	315,07	10-juil.-21	ACD
FNSBC.O1	FCTC NSIA BANQUE 7 % 2020-2025	8 333	8 333	NC	8 333.33	19,88	T	152,44	16-sept.-21	ACD
PADS.O3	PAD 6,60% 2020-2027	10 000	10 000	NC	10 000	126,23	S	330,00	19-oct.-21	ACD
SIFC.O1	SIFCA 6.90% 2013-2021	10 000	10 000	NC	10 000	600,24	A	676,20	8-août-21	ACD
SNLC.O1	SENELEC 6,50% 2018-2025	8 000	8 400	NC	8 400	131,41	S	260,00	27-sept.-21	AC
SNTS.O2	SONATEL 6,50% 2020-2027	10 000	10 000	NC	10 000	272,86	S	302,99	16-juil.-21	ACD
<b>TOTAL</b>						<b>0</b>		<b>0</b>		

**SUKUK ET TITRES ASSIMILES**

SUKCI.S2	SUKUK CI 5.75% 2016-2023	10 000	10 300	NC	10 300	180,49	S	293,89	7-sept.-21	ACD
SUKSN.S2	SUKUK SN 6% 2016-2026	10 000	10 400	NC	10 400	255,00	S	301,67	26-juil.-21	ACD
SUKTG.S1	SUKUK TG 6.5% 2016-2026	10 000	10 300	NC	10 300	269,14	S	371,86	17-août-21	ACD
<b>TOTAL</b>						<b>0</b>		<b>0</b>		

**TOTAL - Marché des obligations**

**127 926 1 257 513 430**

Légende :  
 (##) (\*) Ex-Coupon couru (##)Cours de référence amorti / Coupon couru Ex-c (#)Ex-marge de profits  
 Cours du jour: Ouv.: Ouverture Clôt.: Clôture Moy.: Moyen  
 Type Amort: Type d'amortissement IF: In Fine AC: Amortissement Constant AD: Amortissement Dégressif ACD: Amortissement Constant Différé  
 Période: Périodicité de paiement des coupons A: Annuelle S: Semestrielle T: Trimestrielle  
 Eché.: Échéance de paiement des intérêts  
 Mentions: NC: Non Coté Ex-c: Ex-coupon ou Ex-droit SP: Suspendu

## INFORMATIONS

### OPERATIONS EN COURS

Emetteur	Opération
FILTISAC CI	Païement de dividendes de 235 F CFA net par action, le 30/07/2021
SOGB	Païement de dividendes de 250 F CFA net par action, le 15/07/2021
BICI CI	Païement de dividendes de 50 F CFA net par action, le 06/07/2021
SETAO CI	Païement de dividendes de 66,15 F CFA net par action, le 16/07/2021
SITAB	Païement de dividendes de 436,123 F CFA net par action, le 02/07/2021
CORIS BANK INTERNATIONAL	Païement de dividendes de 406 FCFA net par action, le 06/07/2021
SGB CI	Païement de dividendes de 368,298 FCFA net par action, le 30/06/2021

### AVIS

Entité	N°	Nature	Objet
BRVM	121-2021	Païement de dividendes	Païement de dividendes - Exercice 2020 - FILTISAC CI

### COMMUNIQUES

Emetteur	N°	Nature	Objet
----------	----	--------	-------

**QUANTITES RESIDUELLES**

**MARCHE DES ACTIONS**

Symbole	Titre	Quantité résiduelle à l'achat	Cours Achat / Vente			Quantité résiduelle à la vente	Cours de Référence
ABJC	SERVAIR ABIDJAN CI	76	1,040	/	1,050	357	1 050
BICC	BICI CI	2	5,310	/	5,500	10	5 300
BNBC	BERNABE CI	50	1,580	/	1,670	700	1 700
BOAB	BANK OF AFRICA BN	3	3,915	/	4,000	52	4 000
BOABF	BANK OF AFRICA BF	15	3,860	/	3,900	111	3 900
BOAC	BANK OF AFRICA CI	77	3,550	/	3,600	1 467	3 600
BOAM	BANK OF AFRICA ML	872	1,380	/	1,400	22	1 440
BOAN	BANK OF AFRICA NG	12	3,690	/	3,880	1 669	3 880
BOAS	BANK OF AFRICA SENEGAL	30	1,705	/	1,745	30	1 745
CABC	SICABLE CI	100	1,250	/	1,280	329	1 280
CBIBF	CORIS BANK INTERNATIONAL	52	7,995	/	8,000	171	8 000
CFAC	CFAO MOTORS CI	10 500	615	/	640	218	640
CIEC	CIE CI	5	1,745	/	1,750	12 890	1 750
ECOC	ECOBANK COTE D'IVOIRE	343	3,400	/	3,410	5	3 400
ETIT	ECOBANK TRANS. INCORP. TG			/	Marché	10 753 903	13
FTSC	FILTISAC CI	2 121	1,900	/	2,000	3 461	2 000
NEIC	NEI-CEDA CI	92	420	/	440	1 052	440
NSBC	NSIA BANQUE COTE D'IVOIRE	100	5,005	/	5,200	4 333	5 200
NTLC	NESTLE CI	66	3,410	/	3,585	39	3 585
ONTBF	ONATEL BF	50	3,255	/	3,275	33	3 275
ORGT	ORAGROUP TOGO	5	3,755	/	3,990	7 398	3 990
PALC	PALM CI	313	4,200	/	4,350	5	4 350
PRSC	TRACTAFRIC MOTORS CI			/	2,790	399	2 790
SAFC	SAFCA CI	6	340	/	360	186	340
SCRC	SUCRIVOIRE	1 810	950	/	995	2 767	995
SDCC	SOE CI	690	3,950	/	4,100	57	4 100
SDSC	BOLLORE			/	1,750	500	1 660
SEMC	CROWN SIEM CI	500	430	/	440	313	440
SGBC	SOCIETE GENERALE COTE D'IVOIRE	2	7,820	/	7,825	74	7 825
SHEC	VIVO ENERGY CI	734	Marché	/			740
SIBC	SOCIETE IVOIRIENNE DE BANQUE	2	3,320	/	3,330	4	3 330
SICC	SICOR CI	90	Marché	/			1 720
SIVC	AIR LIQUIDE CI			/	Marché	436	435
SLBC	SOLIBRA CI	5	74,010	/	79,550	5	74 005
SMBC	SMB CI	3	7,100	/	7,190	154	7 190
SNTS	SONATEL SN	3	13,500	/	13,840	1 813	13 840
SOGC	SOGB CI	2 784	3,355	/	3,400	1 084	3 400
SPHC	SAPH CI	38	2,625	/	2,695	260	2 700
STAC	SETAO CI			/	695	85	695
STBC	SITAB CI	10	3,500	/	3,600	90	3 600
SVOC	MOVIS CI			/			2 395
TTLC	TOTAL CI	74	1,490	/	1,500	15 087	1 500
TTLS	TOTAL SN	16	1,845	/	1,895	226	1 895
TTRC	TRITURAF CI-Ste en Liquidation			/			490
UNLC	UNILEVER CI	10	4,400	/	4,550	175	4 550
UNXC	UNIWAX CI	3 074	1,385	/	1,390	628	1 390



**QUANTITES RESIDUELLES**

**MARCHE DES DROITS**

Symbole	Titre	Quantité résiduelle à l'achat	Cours Achat / Vente	Quantité résiduelle à la vente	Cours de Référence
---------	-------	-------------------------------	---------------------	--------------------------------	--------------------

**TROISIEME COMPARTIMENT - BRVM PETITES CAPITALISATIONS**

Symbole	Titre	Quantité résiduelle à l'achat	Cours Achat / Vente	Quantité résiduelle à la vente	Cours de Référence
---------	-------	-------------------------------	---------------------	--------------------------------	--------------------

**QUANTITES RESIDUELLES**

**MARCHE DES OBLIGATIONS**

Symbole	Titre	Quantité résiduelle à l'achat	Cours Achat / Vente	Quantité résiduelle à la vente	Cours de Référence
BHSN.01	DIASPORA BONDS BHS 6,25% 2019-		/		10 300
FNSBC.01	FCTC NSIA BANQUE 7 % 2020-2025		/ 8,333.33	44	8 333
PADS.03	PAD 6,60% 2020-2027		/		10 000
SIFC.01	SIFCA 6.90% 2013-2021		/		10 000
SNLC.01	SENELEC 6,50% 2018-2025		/		8 400
SNTS.02	SONATEL 6,50% 2020-2027		/		10 000
EOM.01	ETAT DU MALI 6.20% 2016-2023		/		3 332
EOM.02	Etat du Mali 6.50% 2017-2024		/		6 000
EOM.03	ETAT DU MALI 6,50 % 2018-2025		/		10 000
EOM.04	ETAT DU MALI 6,50% 2019-2027	2 000	10,000 /		10 000
EOM.05	ETAT DU MALI 6,50% 2020-2028		/		10 000
EOM.06	ETAT DU MALI 6,50% 2020-2027		/ 10,500	199	10 500
TPNE.01	TRESOR PUBLIC DU NIGER 6,50% 2019-2026	874	10,000 /	1 950	10 500
TPNE.02	TRESOR PUBLIC DU NIGER 6,50% 2019 - 2026		/ 10,000	53	10 700
TPNE.03	TRESOR PUBLIC DU NIGER 6,5% 2020-2027		/ 10,500	2 095	10 500
TPCI.054	TPCI 5,90% 2020-2030		/		10 000
TPCI.055	TPCI 5,80% 2020-2027		/		10 000
TPCI.056	TPCI 5,90% 2020-2030		/		10 200
TPCI.057	TPCI 5,80% 2020-2027		/		10 000
TPCI.058	TPCI 5,80% 2021-2028		/		9 850
TPCI.059	TPCI 5,90% 2021-2031		/ 10,000	85	10 000
TPCI.048	TPCI 5,80% 2020- 2027		/ 10,000	37	10 000
TPCI.049	TPCI 5,90% 2020- 2030		/		10 085
TPCI.050	TPCI 5,90% 2020-2030		/		10 000
TPCI.051	TPCI 5,80% 2020-2027		/		10 000
TPCI.052	TPCI 5,90% 2020-2030		/		10 300
TPCI.053	TPCI 5,80% 2020-2027		/		10 000
TPCI.042	TPCI 5,90% 2020-2030		/ 10,300	2	10 300
TPCI.043	TPCI 5,90% 2020 - 2030		/ 10,500	1 000	10 500
TPCI.044	TPCI 5,80% 2020 - 2027		/		10 000
TPCI.045	TPCI 5,80% 2020 -2027		/		10 000
TPCI.046	TPCI 5,90% 2020 - 2030		/		10 300
TPCI.047	TPCI 5,80% 2020 - 2027		/		10 000
TPCI.036	TPCI 5,75% 2019- 2026		/		10 000
TPCI.037	TPCI 5,80% 2019-2026		/		10 000
TPCI.038	TPCI 5,75% 2019-2026		/ 10,000	6 500	10 000
TPCI.039	TPCI 5,75% 2019 - 2026		/ 10,500	1 500	10 500
TPCI.040	TPCI 5,75% 2019-2026		/		10 000
TPCI.041	TPCI 5,80% 2020-2027		/		10 700
TPCI.030	TPCI 5,95% 2018-2025	3 400	9,000 /		9 000
TPCI.031	TPCI 5,75% 2019 - 2026		/		10 000
TPCI.032	TPCI 2,23% 2019-2026		/		10 000
TPCI.033	TPCI 5.75% 2019-2026	40 000	9,800 /	1 910	10 400
TPCI.034	TPCI 6% 2019-2029		/ 10,000	29	10 000
TPCI.035	TPCI 5,75% 2019 -2026		/ 10,000	100	10 200
TPCI.024	TPCI 6.25% 2017-2029		/		10 500
TPCI.025	TPCI 5,95% 2017-2024 A		/		10 000
TPCI.026	TPCI 5,95% 2017-2024 B		/ 10,000	42	9 950
TPCI.027	TPCI 6% 2017-2025		/		10 000

lundi 28 juin 2021

TPCI.O28	TPCI 6% 2018 - 2026			/			10 500
TPCI.O29	TPCI 6% 2018-2026			/			10 300
TPCI.O18	TPCI 5.85% 2014-2021	1 500	10,000	/			10 000
TPCI.O19	TPCI 5.99% 2015-2025			/			10 000
TPCI.O20	TPCI 5.85% 2015-2022			/			9 800
TPCI.O21	TPCI 6% 2016-2028			/	10,000	83	10 000
TPCI.O22	TPCI 5.90% 2016 - 2026			/			9 900
TPCI.O23	TPCI 5.90% 2016-2026			/	9,800	358	10 000
TPBF.O9	TPBF 6,50% 2019 - 2027			/			10 500
TPBJ.O1	TPBJ 6.50% 2017-2027			/			10 300
TPBJ.O2	TPBJ 6.50% 2018-2025			/	10,000	11	10 500
TPBJ.O3	TPBJ 6,50% 2020-2028			/	10,000	16	9 800
TPCI.O16	TPCI 6.55% 2014-2022			/			10 000
TPCI.O17	TPCI 3% 2014-2024			/			10 000
TPBF.O12	TPBF 6.50% 2021-2031			/			10 000
TPBF.O4	TPBF 6.50% 2017-2027			/	9,800	7	10 000
TPBF.O5	TPBF 6,50% 2017-2024			/			10 500
TPBF.O6	TPBF 6.50% 2018-2025	1 000	10,000	/	10,500	1 000	10 500
TPBF.O7	TPBF 6,50% 2018- 2025	29	9,800	/			10 000
TPBF.O8	TPBF 6,50% 2019-2027			/			10 000
EOM.O7	ETAT DU MALI 6.50% 2021-2031			/			10 000
EOS.O5	ETAT SENEGAL 6.50% 2013-2023			/			10 000
EOS.O6	ETAT SENEGAL 6.50% 2014-2021			/			1 030
EOS.O7	ETAT SENEGAL 6.30% 2015-2025			/			10 300
TPBF.O10	TPBF 6,50% 2020 - 2028			/			10 000
TPBF.O11	TPBF 6,50 % 2020-2028			/			10 000
BIDC.O4	BIDC-EBID 6.10% 2017-2027			/			7 500
BIDC.O5	BIDC-EBID 6,40% 2019-2026			/	10,000	26	10 500
BOAD.O12	BOAD 5.95% 2014-2021			/			10 000
CRRH.O1	CRRH-UEMOA 6.10% 2012-2022			/			9 925
CRRH.O2	CRRH-UEMOA 6.10% 2012-2024			/			10 000
CRRH.O3	CRRH-UEMOA 6% 2013-2023			/			10 000
CRRH.O4	CRRH-UEMOA 6% 2014-2024			/			9 975
CRRH.O5	CRRH-UEMOA 5.85% 2015-2025			/			10 000
CRRH.O6	CRRH-UEMOA 5.85% 2016-2026			/			10 000
CRRH.O7	CRRH-UEMOA 5.95% 2017-2029			/			7 083
CRRH.O8	CRRH-UEMOA 5.95% 2018-2030			/			7 898
CRRH.O9	CRRH-UEMOA 6.05% 2018-2033			/			8 333

## SUKUK ET TITRES ASSIMILES

Symbole	Titre	Quantité résiduelle à l'achat	Cours Achat / Vente	Quantité résiduelle à la vente	Cours de Référence
SUKCI.S2	SUKUK CI 5.75% 2016-2023		/		10 300
SUKSN.S2	SUKUK SN 6% 2016-2026	423	10,000	/	10 400
SUKTG.S1	SUKUK TG 6.5% 2016-2026		/		10 300

**CALENDRIER DES ASSEMBLEES GENERALES**

**ANNEE : 2021**

Société	Nature	Date	Heure	Lieu
TOTAL SENEGAL S.A.	Mixte	30/06/2021	17:00:00	Lamantin Beach Hôtel et par VISIOCONFERENCE
BERNABE CI	Ordinaire	28/06/2021	10:00:00	Salle de conférence du Radisson Blu Hôtel situé près de l'Aéroport d'Abidjan
UNIWAX CI	Ordinaire	25/06/2021	09:00:00	Espace Latrille Events, sis à Abidjan Commune de Cocody, aux Deux-Plateaux (Carrefour Duncan)
TRACTAFRIC CI	Ordinaire	24/06/2021	10:00:00	Hôtel AZALAI sis Marcory, Bd VGE, en face de Cap Sud, à côté de la banque BGF
FILTISAC CI	Ordinaire	24/06/2021	11:00:00	Espace Latrille Events, sis à Abidjan Commune de Cocody, aux Deux-Plateaux Boulevard Latrille
BOLLORE TRANSPORT & LOGISTICS	Ordinaire	24/06/2021	10:00:00	Salle Lough François du palais de la culture sis à Treichville
SAFCA CI	Ordinaire	23/06/2021	10:00:00	Siège de la société, sis à Abidjan, 1, Rue des Carrossiers, Zone 3 C (Face SOCOCE Treichville)
SODECI	Ordinaire	22/06/2021	08:30:00	Visioconférence
TOTAL	Mixte	21/06/2021	10:00:00	Espace Latrille Events, sis à Abidjan Commune de Cocody, aux Deux-Plateaux Boulevard Latrille
CIE CI	Ordinaire	21/06/2021	08:30:00	Visioconférence
PALM CI	Ordinaire	18/06/2021	09:30:00	Visioconférence
ORAGROUP	Mixte	18/06/2021	10:00:00	Hôtel 2 Février , Lomé TOGO
SUCRIVOIRE	Ordinaire	17/06/2021	09:30:00	Visioconférence
BICI CI	Ordinaire	17/06/2021	10:00:00	Auditorium de la Maison des Entreprises (CGECI) sise au Plateau
SOGB	Ordinaire	17/06/2021	11:00:00	Immeuble CRRAE - UEMOA sis à Abidjan Plateau
NEI-CEDA CI	Ordinaire	16/06/2021	10:00:00	Hôtel TIAMA, Abidjan-Plateau
CFAO MOTORS CI	Ordinaire	15/06/2021	09:00:00	Siège social sis à Abidjan Treichville, 117, Boulevard de Marseille
SETAO CI	Ordinaire	15/06/2021	10:00:00	Hôtel TIAMA (salon EBENE), Abidjan-Plateau
SAPH CI	Ordinaire	14/06/2021	09:30:00	Visioconférence
NESTLE CI	Ordinaire	04/06/2021	10:00:00	Visioconférence
AIR LIQUIDE CI	Ordinaire	04/06/2021	09:00:00	Salle de conférence de la CRRAE-UMOA, à Abidjan
SITAB	Ordinaire	03/06/2021	10:00:00	SALLE JEWELS de la CGECI (Plateau)
SMB	Ordinaire	01/06/2021	09:30:00	Angle du Boulevard de la République et de l'Avenue Lamblin
ECOBANK TG	Mixte	27/05/2021	10:30:00	Visioconférence
SOLIBRA	Mixte	21/05/2021	09:00:00	Espace CRISTAL 8, rue du Chevalier de Clieu Zone 4 C « Salle PLATINIUM » ABIDJAN
SGB CI	Mixte	19/05/2021	09:00:00	Espace Latrille Events, sis à Abidjan Commune de Cocody, aux Deux-Plateaux Boulevard Latrille
SIB	Ordinaire	17/05/2021	09:00:00	Maison de l'Entreprise (siège du Patronat Ivoirien), Abidjan-Plateau à l'Angle du Boulevard de la République
SONATEL	Ordinaire	28/04/2021	10:00:00	Visioconférence
ONATEL BF	Ordinaire	27/04/2021	14:00:00	Hôtel SOPATEL SILMANDE, OUAGADOUGOU-BURKINA FASO
UNILEVER CI	Mixte	19/04/2021	08:00:00	Visioconférence
BANK OF AFRICA ML	Mixte	16/04/2021	09:30:00	Siège de la banque
BANK OF AFRICA SN	Ordinaire	16/04/2021	09:30:00	Immeuble Elan II au 2ème Etage, Almadies, Zone 12, Route de Ngor à Dakar
BANK OF AFRICA CI	Ordinaire	15/04/2021	10:00:00	Salle Jewels du Patronat Ivoirien (CGECI) sis à Abidjan Plateau, immeuble MDE
ECOBANK CI	Mixte	08/04/2021	10:00:00	Hôtel Radisson Blu, sis à Abidjan Port Bouët, route de l'aéroport international Felix Houphouët Boigny
BANK OF AFRICA BN	Ordinaire	08/04/2021	10:00:00	Hôtel GOLDEN TULIP à Cotonou
CORIS BANK INTERNATIONAL	Mixte	08/04/2021	09:00:00	Hôtel SOPATEL Silmandé SA, à Ouagadougou
BANK OF AFRICA NG	Ordinaire	07/04/2021	10:00:00	Centre de Formation de la BOA NIGER (BOA-Siège)
BANK OF AFRICA BF	Mixte	01/04/2021	10:00:00	Salle WANGO de LAICO HOTEL OUAGA 2000
SICABLE	Ordinaire	30/03/2021	10:00:00	L'hôtel TIAMA, à ABIDJAN
BANK OF AFRICA SN	Ordinaire	26/03/2021	09:30:00	Immeuble Elan II au 2ème Etage, Almadies, Zone 12, Route de Ngor à Dakar

# L'actualité de la BRVM sur nos plateformes digitales

## Infos BRVM

Pour recevoir les informations boursières par SMS, souscrivez :



Côte d'Ivoire : \*430#  
Bénin : \*430\*15#



Côte d'Ivoire : #139#  
Burkina Faso : \*310#



Côte d'Ivoire : \*431#  
Niger : \*512\*9#  
Togo : \*310#

## Site web

[www.brvm.org](http://www.brvm.org)



## Application Mobile

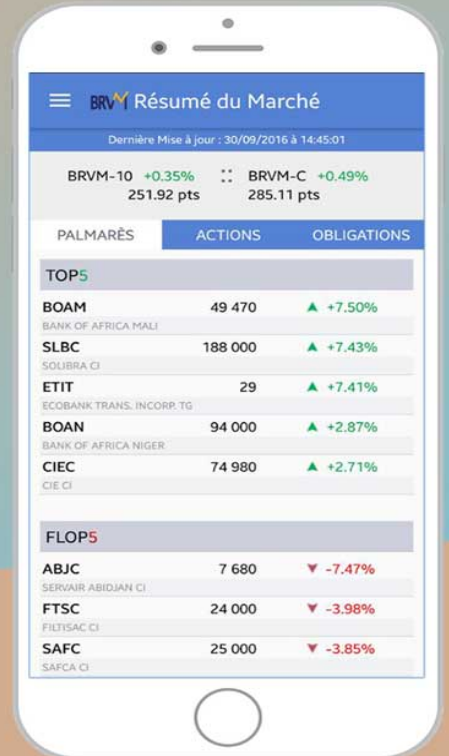

Disponible sur  
 Google play

Disponible sur  
 App Store

Nous suivre sur :

