

<b>BRVM 10</b>	<b>195,53</b>
Variation Jour	↓ -0,25 %
Variation annuelle	↓ -10,98 %



# BULLETIN OFFICIEL DE LA COTE

N° 151

vendredi 10 août 2018

Site : www.brvm.org

<b>BRVM Composite</b>	<b>208,45</b>
Variation Jour	↓ -0,08 %
Variation annuelle	↓ -14,24 %

Evolution des indices

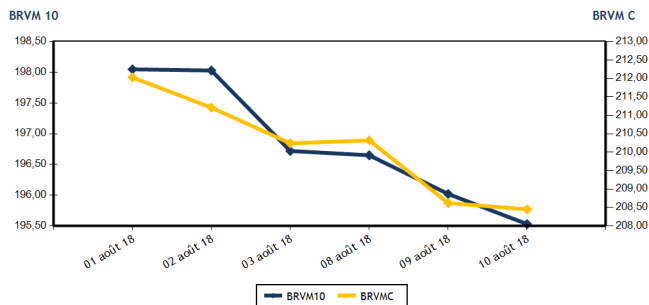

Volumes et valeurs transigés

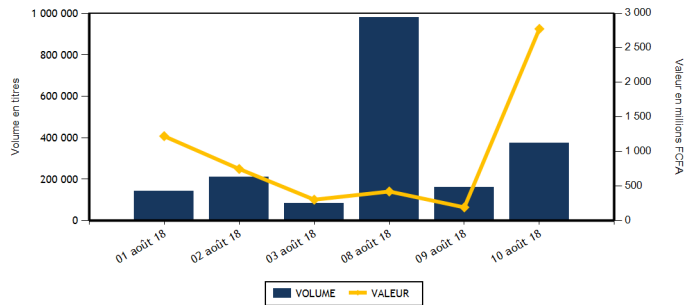

Actions	Niveau	Evol. Jour
Capitalisation boursière (FCFA)	5 862 873 814 855	-0,08 %
Volume échangé	124 738	-21,72 %
Valeur transigée (FCFA)	284 238 586	49,81 %
Nombre de titres transigés	38	-5,00 %
Nombre de titres en hausse	10	150,00 %
Nombre de titres en baisse	19	-36,67 %
Nombre de titres inchangés	9	50,00 %

Obligations	Niveau	Evol. Jour
Capitalisation boursière (FCFA)	3 196 281 657 962	0,04 %
Volume échangé	249 019	71 048,29 %
Valeur transigée (FCFA)	2 490 189 800	81 296,15 %
Nombre de titres transigés	3	-40,00 %
Nombre de titres en hausse	1	0,00 %
Nombre de titres en baisse	0	-100,00 %
Nombre de titres inchangés	2	-33,33 %

**PLUS FORTES HAUSSES**

Titres	Cours	Evol. Jour	Evol. annuelle
NSIA BANQUE COTE D'IVOIRE (NSBC)	7 955	7,50 %	-17,65 %
TOTAL CI (TTLC)	1 920	6,67 %	-30,94 %
FILTISAC CI (FTSC)	3 500	6,22 %	-28,93 %
BANK OF AFRICA CI (BOAC)	4 450	5,95 %	-9,18 %
NEI-CEDA CI (NEIC)	195	5,41 %	427,03 %

**PLUS FORTES BAISES**

Titres	Cours	Evol. Jour	Evol. annuelle
CFAO MOTORS CI (CFAC)	630	-7,35 %	59,49 %
NESTLE CI (NTLC)	2 035	-7,29 %	7,11 %
SETAO CI (STAC)	300	-6,25 %	66,67 %
SITAB CI (STBC)	2 000	-4,76 %	-44,44 %
SUCRIVOIRE (SCRC)	1 100	-4,35 %	-3,51 %

**INDICES SECTORIELS**

Base = 100 au 14 juin 1999	Nombre de sociétés	Valeur	Evol. Jour	Evol. annuelle	Volume	Valeur	PER moyen
BRVM - INDUSTRIE	12	74,94	-1,26 %	-27,24 %	5 752	12 298 935	19,32
BRVM - SERVICES PUBLICS	4	625,14	-0,04 %	-11,39 %	3 874	48 688 440	19,10
BRVM - FINANCES	14	76,99	0,50 %	-12,07 %	94 358	195 795 236	7,96
BRVM - TRANSPORT	2	786,04	-1,35 %	-34,64 %	1 320	4 027 360	13,46
BRVM - AGRICULTURE	5	142,18	-1,82 %	-22,51 %	1 004	2 374 720	9,17
BRVM - DISTRIBUTION	7	299,83	-0,60 %	-11,93 %	17 480	20 768 895	17,07
BRVM - AUTRES SECTEURS	1	370,16	-6,25 %	66,66 %	950	285 000	4,60
BRVM - PETITES CAPITALISATIONS	-	-	-	-	-	-	-

Indicateurs	1er et 2è Comp.	BRVM PC
PER moyen du marché	13,12	
Taux de rendement moyen du marché	6,57	
Taux de rentabilité moyen du marché	7,45	
Nombre de sociétés cotées	45	
Nombre de lignes obligataires	41	
Volume moyen annuel par séance	7 152,00	
Valeur moyenne annuelle par séance	11 027 196,47	

Indicateurs	1er et 2è Comp.	BRVM PC
Ratio moyen de liquidité	21,62	
Ratio moyen de satisfaction	63,48	
Ratio moyen de tendance	293,55	
Ratio moyen de couverture	34,07	
Taux de rotation moyen du marché	0,01	
Prime de risque du marché	1,62	
Nombre de SGI participantes	26	

**Définitions**

Volume moyen annuel par séance = Valeur annuel échangé / nombre de séances  
 Valeur moyenne annuelle par séance = Valeur annuelle échangée / nombre de séances  
 Ratio moyen de liquidité = Moyenne des ratios de liquidité (Titres échangés / Volume des ordres de vente)  
 Ratio moyen de satisfaction = Moyenne des ratios de satisfaction (Titres échangés / Volume des ordres d'achat)  
 Ratio moyen de tendance = Moyenne des ratios de tendance (Volume des ordres d'achat / Volume des ordres de vente)  
 Ratio moyen de couverture = Moyenne des ratios de couverture (Volume des ordres de vente / Volume des ordres d'achat)

Taux moyen de rotation = moyenne des taux de rotation des actions cotées (volume transigé / capi flottante)  
 PER moyen du marché = moyenne des PER des actions cotées ayant un PER positif  
 Taux de rendement moyen = moyenne des taux de rendement des actions cotées ayant distribué un dividende  
 Taux de rentabilité moyen = moyenne des taux de rentabilité des actions cotées  
 Prime de risque du marché = (1 / le PER moyen du marché) - le taux de référence actuel des emprunts d'Etat



BRVM - BOURSE REGIONALE DES VALEURS MOBILIERES  
 BRVM - Société Anonyme au capital de 3.062.040.000 CFA - RC : CI - ABJ - 1997 - B - 208435 - CC : 9819725 - E  
 Siège Social : Abidjan - CÔTE D'IVOIRE. Adresse : 18, Rue Joseph ANOMA (Rue des Banques) - Abidjan  
 Tél : +225 20 32 66 85 / 86, Fax : +225 20 32 66 84, Mail : brvm@brvm.org, Site Web : www.brvm.org

**MARCHE DES ACTIONS**

Symbole	Titre	Cours Précédent	Cours du jour		Variation jour	Séance de cotation		Cours Référence	Variation de l'année précédente	Dernier dividende payé		Rdt. Net	PER
			Ouv.	Clôt.		Volume	Valeur			Montant net	Date		
<b>SECTEUR - INDUSTRIE</b>		<b>74,94</b>	<b>points</b>		<b>↓</b>	<b>-1,26 %</b>							
CABC	SICABLE CI	1 435	1 435	1 435	0,00 %	10	14 350	1 435	29,86 %	100,00	31-mai-18	6,97 %	8,67
FTSC	FILTISAC CI	3 295	3 250	3 500	6,22 %	155	510 555	3 340	-28,93 %	161,27	16-août-18	4,61 %	19,81
NEIC	NEI-CEDA CI	185	185	195	5,41 %	444	85 580	195	427,03 %	9,00	28-juin-01		4,92
NTLC	NESTLE CI	2 195	2 035	2 035	-7,29 %	16	32 560	2 035	7,11 %	31,50	12-août-11		
SEMC	CROWN SIEM CI	13 590	NC	NC	0,00 %			13 590	-2,05 %	676,80	29-sept.-17	4,98 %	57,22
SIVC	AIR LIQUIDE CI	475	470	470	-1,05 %	30	14 100	470	17,50 %	63,00	29-sept.-17	13,40 %	
SLBC	SOLIBRA CI	60 665	NC	NC	0,00 %			60 665	-51,47 %	2 322,00	14-juin-18	3,83 %	23,49
SMBC	SMB CI	20 400	19 600	19 600	-3,92 %	3	58 800	19 600	157,22 %	450,00	18-juil.-12		5,09
STBC	SITAB CI	2 100	2 100	2 000	-4,76 %	3 810	7 638 525	2 000	-44,44 %	206,20	19-juin-17	10,31 %	
TTRC	TRITURAF CI-Ste en Liquidation	490	SP	SP	0,00 %			490	0,00 %	1 440,00	19-juil.-02		
UNLC	UNILEVER CI	12 795	NC	NC	0,00 %			12 795	50,53 %	1 233,00	9-juil.-12		
UNXC	UNIWAX CI	3 145	3 145	3 100	-1,43 %	1 284	3 944 465	3 100	-27,40 %	173,70	13-juil.-18	5,60 %	16,03
<b>TOTAL</b>						<b>5 752</b>	<b>12 298 935</b>						<b>19,32</b>
<b>SECTEUR - SERVICES PUBLICS</b>		<b>625,14</b>	<b>points</b>		<b>↓</b>	<b>-0,04 %</b>							
CIEC	CIE CI	1 500	1 550	1 550	3,33 %	575	886 250	1 550	-26,19 %	31,95	20-juil.-18	2,06 %	43,68
ONTBF	ONATEL BF	7 800	7 800	7 700	-1,28 %	279	2 174 750	7 700	-19,46 %	727,91	6-juin-18	9,45 %	9,26
SDCC	SODE CI	3 895	3 890	3 895	0,00 %	1 076	4 092 480	3 895	-34,09 %	270,00	28-sept.-17	6,93 %	12,88
SNTS	SONATEL SN	21 385	21 380	21 380	-0,02 %	1 944	41 534 960	21 380	-9,02 %	1 500,00	23-mai-18	7,02 %	10,57
<b>TOTAL</b>						<b>3 874</b>	<b>48 688 440</b>						<b>19,10</b>
<b>SECTEUR - FINANCES</b>		<b>76,99</b>	<b>points</b>		<b>↑</b>	<b>0,50 %</b>							
BICC	BICI CI	5 895	5 800	5 800	-1,61 %	134	777 200	5 800	-31,68 %	213,56	2-juil.-18	3,68 %	10,41
BOAB	BANK OF AFRICA BN	5 000	5 080	5 000	0,00 %	260	1 304 400	5 000	-32,89 %	407,00	15-mai-18	8,14 %	6,80
BOABF	BANK OF AFRICA BF	4 900	4 900	4 900	0,00 %	60	294 000	4 900	-31,47 %	358,00	7-mai-18	7,31 %	7,16
BOAC	BANK OF AFRICA CI	4 200	4 200	4 450	5,95 %	335	1 426 450	4 450	-9,18 %	295,00	6-juin-18	6,63 %	8,21
BOAM	BANK OF AFRICA ML	2 950	3 000	3 000	1,69 %	164	486 650	3 000	-42,31 %	290,00	31-mai-18	9,67 %	6,16
BOAN	BANK OF AFRICA NG	4 000	4 000	4 100	2,50 %	1 645	6 650 150	4 100	-17,17 %	379,00	31-mai-18	9,24 %	7,32
BOAS	BANK OF AFRICA SENEGAL	2 365	2 440	2 400	1,48 %	642	1 555 325	2 400	-4,00 %	160,00	2-mai-18	6,67 %	5,70
CBIBF	CORIS BANK INTERNATIONAL	8 200	8 170	8 175	-0,30 %	1 600	13 055 600	8 175	-18,25 %	336,00	5-juil.-18	4,11 %	13,37
ECOC	ECOBANK COTE D'IVOIRE	23 600	23 600	23 995	1,67 %	849	20 044 390	23 995	-19,15 %	1 844,00	22-juin-18	7,68 %	9,95
ETIT	ECOBANK TRANS. INCORP. TG	22	22	22	0,00 %	70 436	1 549 596	22	29,41 %	1,21	28-avr.-17	5,49 %	3,13
NSBC	NSIA BANQUE COTE D'IVOIRE	7 400	7 500	7 955	7,50 %	10 051	74 831 655	7 955	-17,65 %	466,10	25-juin-18	5,86 %	9,43
SAFC	SAFCA CI	5 500	NC	NC	0,00 %			5 500	-49,54 %	576,00	29-juil.-11		
SGBC	SGB CI	11 395	11 390	11 000	-3,47 %	6 334	67 861 345	11 000	-4,76 %	585,00	17-juil.-18	5,32 %	8,64
SIBC	SOCIETE IVOIRIENNE DE BANQUE	3 240	3 235	3 240	0,00 %	1 848	5 958 475	3 240	-4,71 %	189,00	8-juin-18	5,83 %	7,19
<b>TOTAL</b>						<b>94 358</b>	<b>195 795 236</b>						<b>7,96</b>
<b>SECTEUR - TRANSPORT</b>		<b>786,04</b>	<b>points</b>		<b>↓</b>	<b>-1,35 %</b>							
SDSC	BOLLORE	3 295	3 290	3 250	-1,37 %	1 320	4 027 360	3 250	-34,87 %	182,00	30-mai-18	5,60 %	13,46
SVOC	MOVIS CI	2 840	NC	NC	0,00 %			2 840	-11,39 %	270,00	5-juil.-99		
<b>TOTAL</b>						<b>1 320</b>	<b>4 027 360</b>						<b>13,46</b>

**MARCHE DES ACTIONS**

Symbole	Titre	Cours Précédent	Cours du jour		Variation jour	Séance de cotation		Cours Référence	Variation de l'année précédente	Dernier dividende payé		Rdt. Net	PER
			Ouv.	Clôt.		Volume	Valeur			Montant net	Date		
<b>SECTEUR - AGRICULTURE</b>		<b>142,18</b>	<b>points</b>		<b>↓</b>	<b>-1,82 %</b>							
PALC	PALM CI	3 250	3 200	3 210	-1,23 %	21	67 360	3 210	-41,64 %	120,30	29-sept.-17	3,75 %	5,70
SCRC	SUCRIVOIRE	1 150	1 180	1 100	-4,35 %	417	479 440	1 100	-3,51 %	137,25	29-sept.-17	12,48 %	6,85
SICC	SICOR CI	3 500	NC	NC	0,00 %			3 500	-11,39 %	1 919,00	25-sept.-00		20,88
SOGC	SOGB CI	3 205	3 200	3 205	0,00 %	543	1 760 950	3 205	-23,69 %	432,00	23-juil.-18	13,48 %	6,64
SPHC	SAPH CI	2 995	2 990	2 900	-3,17 %	23	66 970	2 900	-6,30 %	116,20	13-juin-14		5,76
<b>TOTAL</b>						<b>1 004</b>	<b>2 374 720</b>						<b>9,17</b>
<b>SECTEUR - DISTRIBUTION</b>		<b>299,83</b>	<b>points</b>		<b>↓</b>	<b>-0,60 %</b>							
ABJC	SERVAIR ABIDJAN CI	1 450	1 400	1 440	-0,69 %	244	340 945	1 440	-28,00 %	98,97	20-juin-18	6,87 %	15,83
BNBC	BERNABE CI	2 560	2 560	2 560	0,00 %	1 550	3 968 000	2 560	-17,42 %	63,00	25-juil.-18	2,46 %	7,99
CFAC	CFAO MOTORS CI	680	680	630	-7,35 %	1 913	1 276 595	630	59,49 %	9,90	27-juil.-18	1,57 %	28,09
PRSC	TRACTAFRIC MOTORS CI	140 000	137 015	137 015	-2,13 %	1	137 015	137 015	-52,52 %	13 500,00	25-sept.-17	9,85 %	32,11
SHEC	VIVO ENERGY CI	1 000	1 020	1 000	0,00 %	11 955	11 962 870	1 000	11,11 %	42,86	23-juil.-18	4,29 %	12,59
TTLIC	TOTAL CI	1 800	1 925	1 920	6,67 %	1 212	2 214 330	1 920	-30,94 %	97,00	30-juin-17	5,05 %	11,60
TTLS	TOTAL SN	1 450	1 450	1 440	-0,69 %	605	869 140	1 440	-24,21 %	56,25	27-juil.-18	3,91 %	11,29
<b>TOTAL</b>						<b>17 480</b>	<b>20 768 895</b>						<b>17,07</b>
<b>AUTRES SECTEURS</b>		<b>370,16</b>	<b>points</b>		<b>↓</b>	<b>-6,25 %</b>							
STAC	SETAO CI	320	300	300	-6,25 %	950	285 000	300	66,67 %				4,60
<b>TOTAL</b>						<b>950</b>	<b>285 000</b>						<b>4,60</b>
<b>TOTAL - Marché des actions</b>						<b>124 738</b>	<b>284 238 586</b>						

**MARCHE DES DROITS**

Symbole	Titre	Cours Précédent	Cours du jour		Variation jour	Séance de cotation		Cours Référence	Variation depuis l'origine	Parité	Periode de négociation	
			Ouv.	Clôt.		Volume	Valeur				Début	fin
<b>TOTAL</b>												
<b>TOTAL - Marché des droits</b>												

**TROISIEME COMPARTIMENT - BRVM PETITES CAPITALISATIONS**

Symbole	Titre	Cours Précédent	Cours du jour		Variation jour	Séance de cotation		Cours Référence	Variation depuis l'origine
			Ouv.	Clôt.		Volume	Valeur		
<b>TOTAL</b>									
<b>TOTAL - 3ème Compartiment - BRVM PC</b>									

**Légende:**  
 (d) Ex-dividende  
 Cours du jour: Ouv.: Ouverture Clôt.: Clôture Moy.: Moyen  
 Mentions : NC: Non Coté Ex-c: Ex-coupon Ex-d: Ex-droit SP: Suspendu Val-T: Valeur Théorique  
 PER = Cours / BNPA selon les données disponibles Rdt. Net: Rendement net (DNPA / Cours)  
 Comp.: 1 - Premier Compartiment 2 - Second Compartiment 3 - Compartiment de croissance  
 Ratio de liquidité = Titres échangés / Volume des ordres de vente  
 : Progression de l'indice sectoriel : Stabilité de l'indice sectoriel : Recul de l'indice sectorie

**MARCHE DES OBLIGATIONS**

Symbole	Titre	Valeur nominale	Cours Précédent	Cours du jour	Cours Référence	Séance de cotation		Coupon couru	Coupon d'intérêt		Type Amort	
						Volume	Valeur	Période	Montant net	Eché.		
<b>OBLIGATIONS D'ETAT</b>												
EOM.01	ETAT DU MALI 6.20% 2016-2023	8 333	8 333	NC	8 333			111,82	A	516,65	23-mai-19	ACD
EOM.02	Etat du Mali 6.50% 2017-2024	10 000	10 000	NC	10 000			199,45	A	650,00	20-avr.-19	AC
EOS.04	ETAT SENEGAL 6.70% 2012-2019	4 000	4 000	NC	4 000			175,48	A	268,00	14-déc.-18	ACD
EOS.05	ETAT SENEGAL 6.50% 2013-2023	10 000	10 000	NC	10 000			21,20	S	325,00	29-janv.-19	ACD
EOS.06	ETAT SENEGAL 6.50% 2014-2021	7 000	7 000	NC	7 000			92,73	S	227,50	27-nov.-18	ACD
EOS.07	ETAT SENEGAL 6.30% 2015-2025	10 000	10 000	NC	10 000			132,90	S	317,59	25-nov.-18	ACD
TPBF.03	TPBF 6,50% 2013-2020	10 000	10 000	NC	10 000			128,94	S	325,00	29-nov.-18	ACD
TPBF.04	TPBF 6.50% 2017-2027	10 000	10 000	NC	10 000			17,81	S	327,67	31-janv.-19	ACD
TPBF.05	TPBF 6,50% 2017-2024	10 000	10 000	NC	10 000			74,59	S	325,00	29-déc.-18	ACD
TPBJ.01	TPBJ 6.50% 2017-2027	10 000	10 000	NC	10 000			222,60	A	650,00	7-avr.-19	ACD
TPCI.015	TPCI 6.30% 2013-2018	10 000	10 000	NC	10 000			117,05	S	315,00	3-déc.-18	ACD
TPCI.016	TPCI 6.55% 2014-2022	10 000	10 000	NC	10 000			147,15	A	655,00	20-mai-19	ACD
TPCI.017	TPCI 3% 2014-2024	10 000	10 000	NC	10 000			42,62	S	150,00	19-déc.-18	ACD
TPCI.018	TPCI 5.85% 2014-2021	10 000	10 000	NC	10 000			83,11	S	292,50	19-déc.-18	ACD
TPCI.019	TPCI 5.99% 2015-2025	10 000	9 700	9 800	9 800	1	9 800	144,42	A	599,00	14-mai-19	ACD
TPCI.020	TPCI 5.85% 2015-2022	10 000	10 000	NC	10 000			202,99	S	292,50	5-oct.-18	ACD
TPCI.021	TPCI 6% 2016-2028	10 000	10 000	NC	10 000			203,84	A	600,00	8-avr.-19	ACD
TPCI.022	TPCI 5.90% 2016-2026	10 000	10 000	10 000	10 000	248 700	2 487 000 000	90,52	A	590,00	15-juin-19	ACD
TPCI.023	TPCI 5.90% 2016-2026	10 000	10 000	NC	10 000			429,97	A	590,00	17-nov.-18	ACD
TPCI.024	TPCI 6.25% 2017-2029	10 000	10 000	NC	10 000			225,41	S	312,50	30-sept.-18	ACD
TPCI.025	TPCI 5,95% 2017-2024 A	10 000	9 800	NC	9 800			175,57	S	297,50	24-oct.-18	ACD
TPCI.026	TPCI 5,95% 2017-2024 B	10 000	10 000	NC	10 000			148,75	S	297,50	10-nov.-18	ACD
TPTG.01	TPTG 6,90% 2018-2023	10 000	10 000	10 000	10 000	318	3 180 000	28,13	S	345,00	26-janv.-19	AC
<b>TOTAL</b>						<b>249 019</b>	<b>2 490 189 800</b>					
<b>OBLIGATIONS REGIONALES</b>												
BIDC.03	BIDC-EBID 6.50% 2014-2021	10 000	10 000	NC	10 000			238,45	S	325,00	28-sept.-18	ACD
BIDC.04	BIDC-EBID 6.10%2017-2027	10 000	10 000	NC	10 000			91,92	A	610,00	16-juin-19	ACD
BOAD.011	BOAD 5.95% 2012-2019	10 000	10 000	NC	10 000			255,93	A	595,00	6-mars-19	ACD
BOAD.012	BOAD 5.95% 2014-2021	10 000	10 000	NC	10 000			370,04	A	595,00	26-déc.-18	ACD
CRRH.01	CRRH-UEMOA 6.10% 2012-2022 (*)	10 000	10 000	NC	10 000			299,94	S	305,00	13-août-18	AC
CRRH.02	CRRH-UEMOA 6.10% 2012-2024	10 000	10 000	NC	10 000			39,78	S	305,00	17-janv.-19	AC
CRRH.03	CRRH-UEMOA 6% 2013-2023	10 000	10 000	NC	10 000			173,77	S	300,00	26-oct.-18	AC
CRRH.04	CRRH-UEMOA 6% 2014-2024	10 000	9 950	NC	9 950			67,21	S	300,00	30-déc.-18	AC
CRRH.05	CRRH-UEMOA 5.85% 2015-2025	10 000	10 000	NC	10 000			59,30	S	294,90	4-janv.-19	AC
CRRH.06	CRRH-UEMOA 5.85% 2016-2026	10 000	10 000	NC	10 000			60,41	S	292,50	3-janv.-19	ACD
CRRH.07	CRRH-UEMOA 5.95% 2017-2029	9 583	9 583	NC	9 583			131,71	S	285,10	17-nov.-18	AC
SHAF.03	SHELTER AFRIQUE 6.6% 2014-2021	6 000	6 000	NC	6 000			176,84	S	196,37	28-août-18	ACD
<b>TOTAL</b>						<b>0</b>	<b>0</b>					
<b>OBLIGATIONS PRIVEES</b>												
ORGT.01	ORAGROUP 6.75% 2013-2019	10 000	10 000	NC	10 000			123,57	S	337,50	4-déc.-18	ACD
SIFC.01	SIFCA 6.90% 2013-2021	10 000	10 000	NC	10 000			3,71	A	676,20	8-août-19	ACD
<b>TOTAL</b>						<b>0</b>	<b>0</b>					
<b>SUKUK ET TITRES ASSIMILES</b>												
SUKCI.S1	SUKUK CI 5.75% 2015-2020	10 000	10 000	NC	10 000			68,68	S	292,29	28-déc.-18	AC
SUKCI.S2	SUKUK CI 5.75% 2016-2023	10 000	10 000	NC	10 000			249,17	S	293,89	7-sept.-18	ACD
SUKSN.S2	SUKUK SN 6% 2016-2026	10 000	9 950	NC	9 950			25,00	S	306,67	26-janv.-19	ACD
SUKTG.S1	SUKUK TG 6.5% 2016-2026	10 000	10 000	NC	10 000				S		17-août-18	ACD
<b>TOTAL</b>						<b>0</b>	<b>0</b>					
<b>TOTAL - Marché des obligations</b>						<b>249 019</b>	<b>2 490 189 800</b>					

Légende :  
 (\*) Ex-Coupon couru  
 Cours du jour: Ouv.: Ouverture Clôt.: Clôture Moy.: Moyen  
 Type Amort: Type d'Amortissement IF: In Fine AC: Amortissement Constant AD: Amortissement Dégressif ACD: Amortissement Constant Différé  
 Période: Périodicité de paiement des coupons A: Annuelle S: Semestrielle T: Trimestrielle  
 Eché.: Échéance de paiement des intérêts  
 Mentions: NC: Non Coté Ex-c: Ex-coupon ou Ex-droit SP: Suspendu

## INFORMATIONS

### OPERATIONS EN COURS

Emetteur	Opération
ONATEL BF	Fractionnement des actions à raison de deux (02) actions nouvelles pour une (1) action ancienne le 29/08/2018

### AVIS

Entité	N°	Nature	Objet
BRVM	127-2018	Jour férié	Rappel - mercredi 15 août 2018, jour férié
BRVM	128-2018	Jour férié	Horaires de cotation du 14 août 2018

### COMMUNIQUES

Emetteur	N°	Nature	Objet
----------	----	--------	-------

**QUANTITES RESIDUELLES**

**MARCHE DES ACTIONS**

Symbole	Titre	Quantité résiduelle à l'achat	Cours Achat / Vente			Quantité résiduelle à la vente	Cours de Référence
ABJC	SERVAIR ABIDJAN CI	27	1,380	/	1,440	19	1 440
BICC	BICI CI	136	5,800	/	5,890	9	5 800
BNBC	BERNABE CI	7	2,560	/	2,700	1 000	2 560
BOAB	BANK OF AFRICA BN	114	5,000	/	5,085	25	5 000
BOABF	BANK OF AFRICA BF	110	4,890	/	4,900	44	4 900
BOAC	BANK OF AFRICA CI	174	4,100	/	4,450	229	4 450
BOAM	BANK OF AFRICA ML	382	2,950	/	3,000	210	3 000
BOAN	BANK OF AFRICA NG	8	4,000	/	4,100	5 291	4 100
BOAS	BANK OF AFRICA SENEGAL	5	2,365	/	2,400	235	2 400
CABC	SICABLE CI	27	1,350	/	1,435	181	1 435
CBIBF	CORIS BANK INTERNATIONAL	44	7,750	/	8,175	930	8 175
CFAC	CFAO MOTORS CI			/	685	3 000	630
CIEC	CIE CI	50	1,500	/	1,550	1 877	1 550
ECOC	ECOBANK COTE D'IVOIRE	1 571	23,600	/	23,995	3	23 995
ETIT	ECOBANK TRANS. INCORP. TG	3 313	22	/	23	967 349	22
FTSC	FILTISAC CI	6	3,240	/	3,500	32	3 500
NEIC	NEI-CEDA CI	7 396	195	/			195
NSBC	NSIA BANQUE COTE D'IVOIRE	4 500	7,000	/	7,955	14	7 955
NTLC	NESTLE CI			/	2,035	34	2 035
ONTBF	ONATEL BF	2 002	7,500	/	7,800	6	7 700
PALC	PALM CI	194	3,200	/	3,210	65	3 210
PRSC	TRACTAFRIC MOTORS CI	1	137,015	/	140,000	14	137 015
SAFC	SAFCA CI			/	5,500	8	5 500
SCRC	SUCRIVOIRE	1 252	1,100	/	1,150	287	1 100
SDCC	SODE CI	13	3,800	/	3,895	214	3 895
SDSC	BOLLORE			/	3,250	91	3 250
SEMC	CROWN SIEM CI			/	13,590	30	13 590
SGBC	SGB CI	2	10,995	/	11,000	4 906	11 000
SHEC	VIVO ENERGY CI	378	995	/	1,000	108	1 000
SIBC	SOCIETE IVOIRIENNE DE BANQUE	3 286	3,200	/	3,240	180	3 240
SICC	SICOR CI	5	3,500	/			3 500
SIVC	AIR LIQUIDE CI	60	455	/	495	587	470
SLBC	SOLIBRA CI	7	60,100	/	62,000	273	60 665
SMBC	SMB CI			/	19,490	10	19 600
SNTS	SONATEL SN	55	21,365	/	21,380	316	21 380
SOGC	SOGB CI	58	3,205	/	3,300	349	3 205
SPHC	SAPH CI	200	2,775	/	2,895	14	2 900
STAC	SETAO CI			/	320	715	300
STBC	SITAB CI			/	2,195	2	2 000
SVOC	MOVIS CI			/	Marché	3	2 840
TTLC	TOTAL CI	3	1,795	/	1,920	209	1 920
TTLS	TOTAL SN	16	1,415	/	1,440	6	1 440
TTRC	TRITURAF CI-Ste en Liquidation			/			490
UNLC	UNILEVER CI	40	11,840	/	12,790	22	12 795
UNXC	UNIWAX CI	2	3,000	/	3,100	831	3 100

**QUANTITES RESIDUELLES**

**MARCHE DES DROITS**

Symbole	Titre	Quantité résiduelle à l'achat	Cours Achat / Vente	Quantité résiduelle à la vente	Cours de Référence
---------	-------	-------------------------------	---------------------	--------------------------------	--------------------

**TROISIEME COMPARTIMENT - BRVM PETITES CAPITALISATIONS**

Symbole	Titre	Quantité résiduelle à l'achat	Cours Achat / Vente	Quantité résiduelle à la vente	Cours de Référence
---------	-------	-------------------------------	---------------------	--------------------------------	--------------------

**QUANTITES RESIDUELLES**
**MARCHE DES OBLIGATIONS**

Symbole	Titre	Quantité résiduelle à l'achat	Cours Achat / Vente	Quantité résiduelle à la vente	Cours de Référence
ORGT.O1	ORAGROUP 6.75% 2013-2019		/		10 000
SIFC.O1	SIFCA 6.90% 2013-2021		/		10 000
EOM.O1	ETAT DU MALI 6.20% 2016-2023		/		8 333
EOM.O2	Etat du Mali 6.50% 2017-2024		/		10 000
EOS.O4	ETAT SENEGAL 6.70% 2012-2019		/		4 000
EOS.O5	ETAT SENEGAL 6.50% 2013-2023		/		10 000
EOS.O6	ETAT SENEGAL 6.50% 2014-2021		/		7 000
EOS.O7	ETAT SENEGAL 6.30% 2015-2025		/		10 000
TPCI.O23	TPCI 5.90% 2016-2026		/		10 000
TPCI.O24	TPCI 6.25% 2017-2029		/		10 000
TPCI.O25	TPCI 5,95% 2017-2024 A		/ 9,800	42 365	9 800
TPCI.O26	TPCI 5,95% 2017-2024 B		/		10 000
TPTG.O1	TPTG 6,90% 2018-2023		/ 10,000	243	10 000
TPCI.O17	TPCI 3% 2014-2024		/		10 000
TPCI.O18	TPCI 5.85% 2014-2021		/		10 000
TPCI.O19	TPCI 5.99% 2015-2025		/ 9,800	26 539	9 800
TPCI.O20	TPCI 5.85% 2015-2022		/		10 000
TPCI.O21	TPCI 6% 2016-2028		/ 9,800	61 700	10 000
TPCI.O22	TPCI 5.90% 2016-2026		/ 9,800	53 990	10 000
TPBF.O3	TPBF 6,50% 2013-2020		/		10 000
TPBF.O4	TPBF 6.50% 2017-2027	128	10,000 /		10 000
TPBF.O5	TPBF 6,50% 2017-2024		/ 10,000	150	10 000
TPBJ.O1	TPBJ 6.50% 2017-2027		/ 9,990	100	10 000
TPCI.O15	TPCI 6.30% 2013-2018		/		10 000
TPCI.O16	TPCI 6.55% 2014-2022		/		10 000
BIDC.O3	BIDC-EBID 6.50% 2014-2021		/		10 000
BIDC.O4	BIDC-EBID 6.10% 2017-2027		/ 9,800	21 657	10 000
BOAD.O11	BOAD 5.95% 2012-2019	1 500	9,700 /		10 000
BOAD.O12	BOAD 5.95% 2014-2021		/		10 000
CRRH.O1	CRRH-UEMOA 6.10% 2012-2022		/		10 000
CRRH.O2	CRRH-UEMOA 6.10% 2012-2024		/		10 000
CRRH.O3	CRRH-UEMOA 6% 2013-2023		/		10 000
CRRH.O4	CRRH-UEMOA 6% 2014-2024		/		9 950
CRRH.O5	CRRH-UEMOA 5.85% 2015-2025		/		10 000
CRRH.O6	CRRH-UEMOA 5.85% 2016-2026		/		10 000
CRRH.O7	CRRH-UEMOA 5.95% 2017-2029		/		9 583
SHAF.O3	SHELTER AFRIQUE 6.6% 2014-2021		/ 6,000	112	6 000

**SUKUK ET TITRES ASSIMILES**

Symbole	Titre	Quantité résiduelle à l'achat	Cours Achat / Vente	Quantité résiduelle à la vente	Cours de Référence
SUKCI.S1	SUKUK CI 5.75% 2015-2020		/		10 000
SUKCI.S2	SUKUK CI 5.75% 2016-2023		/		10 000
SUKSN.S2	SUKUK SN 6% 2016-2026		/		9 950
SUKTG.S1	SUKUK TG 6.5% 2016-2026		/		10 000



**CALENDRIER DES ASSEMBLEES GENERALES**

**ANNEE : 2018**

Société	Nature	Date	Heure	Lieu
MOVIS CI	Extraordinaire	26/07/2018	11:00:00	Amphithéâtre de l'immeuble CRRAE-UEMOA Sise au Plateau, Immeuble Versus Bank
MOVIS CI	Ordinaire	26/07/2018	09:30:00	Amphithéâtre de l'immeuble CRRAE-UEMOA Sise au Plateau, Immeuble Versus Bank
SMB	Mixte	05/07/2018	09:30:00	Amphithéâtre de la CGECI (La Maison de l'Entreprise) sis à Abidjan-plateau, à l'angle du boulevard de la République et l'Avenue Lamblin
TRACTAFRIC CI	Mixte	29/06/2018	17:00:00	Siège de TRACTAFRIC MOTORS Zone 3, Km 4, boulevard de Marseille, dans le hall HYUNDAI
SODECI	Ordinaire	27/06/2018	15:30:00	Espace Events sis à Abidjan, Cocody 2 Plateaux, Boulevard Latrille (initialement prévue le 20/06/2018 est reportée au 27/06/2018)
UNILEVER CI	Mixte	27/06/2018	09:30:00	Amphithéâtre de l'immeuble CRRAE-UEMOA Sise au Plateau, Immeuble Versus Bank
AIR LIQUIDE CI	Ordinaire	26/06/2018	10:00:00	Salle de Conférence de la CRRAE-UEMOA
BERNABE CI	Ordinaire	25/06/2018	11:00:00	Maison de l'Entreprise (CGECI), Abidjan-Plateau
NESTLE CI	Ordinaire	25/06/2018	10:00:00	LATRILLE EVENTS
SETAO CI	Ordinaire	22/06/2018	10:00:00	Hôtel TIAMA (Salle EBENE) - Abidjan
SAFCA CI	Ordinaire	22/06/2018	10:00:00	Siège de la société, 1,Rue des Carrossiers, Zone 3 C (Face SOCOCE TreichVille)
SITAB	Mixte	21/06/2018	10:30:00	Salle JEWELS de la Maison de l'Entreprise C.G.E.C.I au plateau
SICOR	Ordinaire	21/06/2018	09:30:00	Palm Club Hôtel Abidjan, Cocody, angle Boulevard Latrille - Route du Lycée technique
NEI-CEDA CI	Ordinaire	21/06/2018	10:00:00	Hôtel AZALAI, Boulevard VGE à ABIDJAN
CROWN SIEM CI	Mixte	20/06/2018	09:00:00	Siège de la CGECI, sis à la Maison de l'Entreprise, au Plateau, à l'Angle du Boulevard de la République et de l'Avenue Lamblin
CIE CI	Ordinaire	20/06/2018	10:00:00	Sofitel Abidjan Hôtel Ivoire
TOTAL	Ordinaire	20/06/2018	10:00:00	Salle de conférence de l'hôtel Radisson Blu à Abidjan
TOTAL SENEGAL S.A.	Ordinaire	18/06/2018	15:00:00	Hôtel Terrou-Bi, Corniche Ouest, Boulevard Martin Luther King à Dakar
SGB CI	Mixte	13/06/2018	09:00:00	Amphithéâtre de la CGECI, Plateau Angle du Boulevard de la République et de l'Avenue Lamblin
FILTISAC CI	Ordinaire	08/06/2018	10:00:00	Immeuble CRRAE - UMOA ABIDJAN-Plateau (RCI) - Debut des inscriptions à 9h00
BICI CI	Ordinaire	07/06/2018	11:00:00	CGECI Abidjan
UNIWAX CI	Ordinaire	07/06/2018	10:00:00	Espace Latrille Events, sis à Abidjan, II Plateaux (Carrefour Duncan)
CFAO MOTORS CI	Ordinaire	05/06/2018	10:00:00	Siège social de CFAO MOTORS CI sis à Abidjan, 117, Boulevard de Marseille
SOGB	Ordinaire	05/06/2018	11:00:00	Salle de conférence de l'immeuble CRRAE-UMOA, Abidjan Plateau
NSBC	Ordinaire	30/05/2018	10:00:00	Espace Latrille Event sis à Abidjan-Cocody, Deux Plateaux, Boulevard Latrille, à proximité du Carrefour Duncan
ECOBANK CI	Ordinaire	29/05/2018	10:30:00	Espace Latrille Event sis à Abidjan-Cocody, Deux Plateaux, Boulevard Latrille
ONATEL BF	Mixte	17/05/2018	10:00:00	Royal Beach Hôtel, OUAGADOUGOU - BURKINA FASO
SUCRIVOIRE	Ordinaire	17/05/2018	09:30:00	Auditorium de la CRRAE-UMOA sise à Abidjan-Plateau (Rue Botreau Roussel)
BANK OF AFRICA CI	Mixte	14/05/2018	10:00:00	Locaux du siège social, Angle Avenue Terrasson de Fougères et Rue Gourgas
PALM CI	Ordinaire	09/05/2018	09:30:00	Salle de Conférence de la CRRAE-UEMOA, sise à Abidjan-Plateau
BOLLORE TRANSPORT & LOGISTICS	Ordinaire	09/05/2018	10:00:00	Salle de conférence de l'immeuble CRRAE-UEMOA, sise au Plateau, Avenue Delafosse prolongée, face à l'hôtel PULLMAN à Abidjan
BANK OF AFRICA ML	Mixte	05/05/2018	09:30:00	Grand-Hôtel
SAPH CI	Ordinaire	03/05/2018	09:30:00	Salle de conférence de CRRAE-UMOA (Versus Bank au Plateau)
SOLIBRA	Ordinaire	24/04/2018	10:30:00	Espace CRISTAL 8, rue du chevalier de Clieu, Zone 4 C, Salle PLATINIUM, ABIDJAN
ECOBANK TG	Ordinaire	24/04/2018	10:30:00	Salle de Conférence du Centre Panafricain Ecobank, 2365, Boulevard du Mono, Lomé, Togo
VIVO ENERGY CI	Ordinaire	19/04/2018	09:00:00	Espace Latrille Event

**vendredi 10 août 2018**

SONATEL	Ordinaire	17/04/2018	10:00:00	l'hôtel King Fahd Palace à Dakar
BANK OF AFRICA BN	Ordinaire	12/04/2018	10:00:00	Salle de conférence du BENIN MARINA Hôtel
CORIS BANK INTERNATIONAL	Ordinaire	12/04/2018	09:00:00	Hôtel SOPATEL Silmandé SA
SIB	Mixte	06/04/2018	09:00:00	Maison de l'Entreprise (CGECI), Abidjan-Plateau
BANK OF AFRICA BF	Ordinaire	06/04/2018	10:00:00	Salle de Conférence de OUAGA 2000
BANK OF AFRICA NG	Ordinaire	05/04/2018	10:00:00	Centre de formation de la BOA-NIGER (sise à BOA-Siège)
SICABLE	Ordinaire	03/04/2018	10:00:00	Hôtel AZALAI, Boulevard VGE à ABIDJAN
SERVAIR ABIDJAN CI	Ordinaire	28/03/2018	10:00:00	la salle JEWELS de la CGECI sise au Plateau
BANK OF AFRICA SN	Ordinaire	16/03/2018	10:00:00	Immeuble Elan II, 2eme Etage, Route de Ngor, Zone 12, Almadies à Dakar

# L'actualité de la BRVM sur nos plateformes digitales

## Infos BRVM

Pour recevoir les informations boursières par SMS, souscrivez :



Côte d'Ivoire : \*430#  
Bénin : \*430\*15#



Côte d'Ivoire : #139#  
Burkina Faso : \*310#



Côte d'Ivoire : \*431#  
Niger : \*512\*9#  
Togo : \*310#

## Site web

[www.brvm.org](http://www.brvm.org)

## Application Mobile

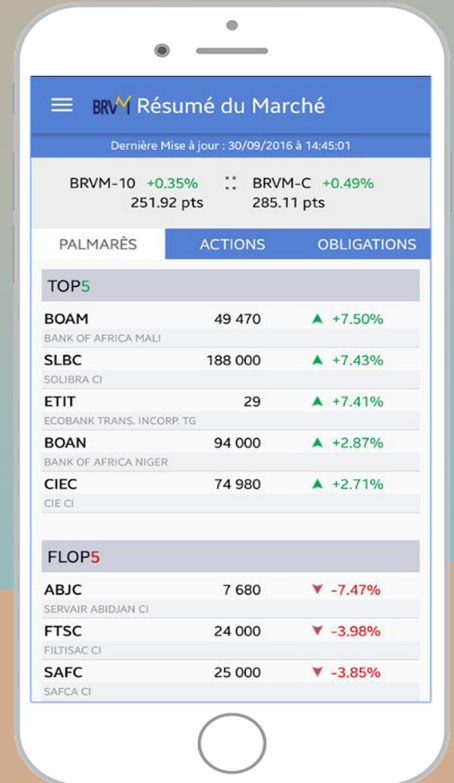

Nous suivre sur :

