

| | |
|-----------------------|---------------|
| BRVM 10 | 251,01 |
| Variation: | ↑ 2,42% |
| Variation / 30 | ↓ -4,18% |
| Déc. 2016: | |
| BRVM Composite | 283,82 |
| Variation: | ↑ 1,61% |
| Variation / 30 | ↓ -2,86% |
| Déc. 2016: | |

BULLETIN OFFICIEL DE LA COTE

Capitalisations

(en milliards de FCFA) :

| | |
|----------------|----------|
| - Actions: | 7 496,60 |
| - Obligations: | 2 472,78 |

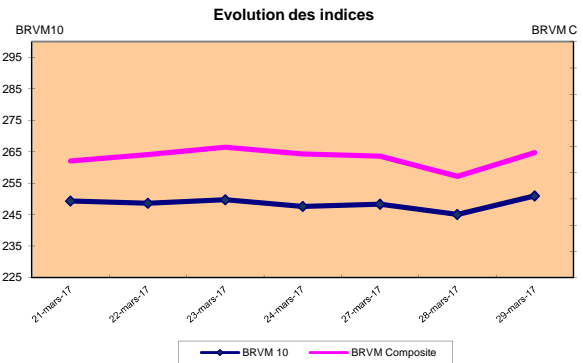
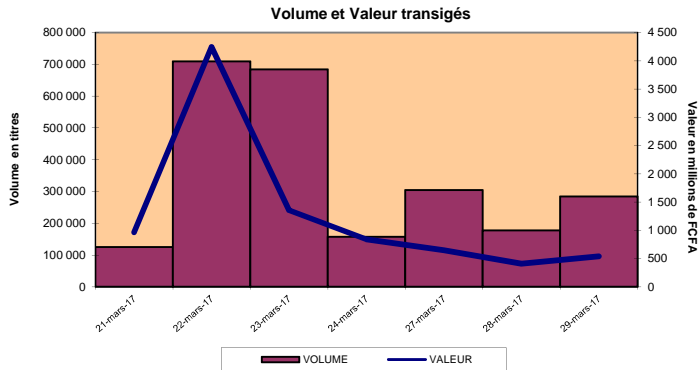

RESUME DE LA COTE

La BRVM a clôturé sa séance du mercredi 29 mars 2017 en hausse par rapport à la séance précédente. L'indice BRVM 10 est passé de 245,09 à 251,01 points, soit une progression de 2,42%. L'indice BRVM Composite, pour sa part, a gagné 1,61% à 283,82 points contre 279,32 points précédemment.

1. La valeur des transactions s'est établie à 540,37 millions de FCFA contre 411,91 millions de FCFA le mardi dernier.
2. La capitalisation boursière du marché des actions se chiffre à 7 496,60 milliards de FCFA. Celle du marché obligataire s'élève à 2 472,78 milliards de FCFA.
3. Le titre le plus actif en volume est ETI TG avec 258 877 actions échangées. Le titre le plus actif en valeur est SIB CI avec 137,04 millions de FCFA de transactions.

PLUS FORTES HAUSSES

| | |
|-------------------------------------|---------|
| SUCRIVOIRE COTE D'IVOIRE | |
| Cours (en FCFA): | 11 800 |
| Variation : | 7,27% |
| UNIWAX COTE D'IVOIRE | |
| Cours (en FCFA): | 24 000 |
| Variation: | 6,67% |
| TOTAL COTE D'IVOIRE | |
| Cours (en FCFA): | 17 000 |
| Variation: | 6,28% |
| ONATEL BURKINA FASO | |
| Cours (en FCFA): | 11 000 |
| Variation: | 5,77% |
| BANK OF AFRICA COTE D'IVOIRE | |
| Cours (en FCFA): | 170 005 |
| Variation: | 4,62% |

PLUS FORTES BAISES

| | |
|----------------------------------|--------|
| NEI-CEDA COTE D'IVOIRE | |
| Cours (en FCFA): | 2 040 |
| Variation : | -7,48% |
| BANK OF AFRICA MALI | |
| Cours (en FCFA): | 49 900 |
| Variation : | -7,43% |
| SICABLE COTE D'IVOIRE | |
| Cours (en FCFA): | 63 000 |
| Variation : | -7,35% |
| PALM COTE D'IVOIRE | |
| Cours (en FCFA): | 12 000 |
| Variation : | -6,25% |
| AIR LIQUIDE COTE D'IVOIRE | |
| Cours (en FCFA): | 7 470 |
| Variation : | -5,32% |

TITRES LES PLUS ACTIFS

| Titres | Volumes | Valeurs (en FCFA) |
|--|---------|-------------------|
| Ecobank Transnational Incorporated TOGO | 258 877 | 5 430 792 |
| SOCIETE IVOIRIENNE DE BANQUE COTE D'IVOIRE | 5 823 | 137 042 830 |
| ONATEL BURKINA FASO | 5 144 | 54 055 990 |
| VIVO ENERGY COTE D'IVOIRE | 3 537 | 7 208 975 |
| SUCRIVOIRE COTE D'IVOIRE | 2 337 | 26 092 110 |

Compartiments

| Compartiments | Titres Echangés / Inscrits | Volumes | Valeurs (en FCFA) | Nombre de transactions | Nombre de Titres | | |
|---------------|----------------------------|---------|-------------------|------------------------|------------------|-----------|--------|
| | | | | | Gains | Inchangés | Pertes |
| Actions | 34 /43 | 284 244 | 540 372 502 | 661 | 15 | 5 | 14 |
| Obligations | 0 /41 | - | - | - | 0 | 0 | 0 |
| Total | 34 /84 | 284 244 | 540 372 502 | 661 | 15 | 5 | 14 |

INFORMATIONS

Opérations en cours :

TRITURAF CI- Report de radiation à la cote.



INDICATEURS

| Indices du jour | Ouverture | Clôture | Variation |
|------------------------------------|-----------|---------|-----------|
| BRVM 10 | 245,02 | 251,01 | 2,44% |
| BRVM Composite | 279,06 | 283,82 | 1,71% |
| Ratio de liquidité: | 17,52% | | |
| PER moyen: | 20,76 | | |
| Nombre de SGI participantes/Total: | 22 /24 | | |



BENIN
Tel: (229) 21 312 126
Fax: (229) 21 312 077
patioukpe@brvm.org



BURKINA FASO
Tel: (226) 50 308 773
Fax: (226) 50 308 719
louedrasgo@brvm.org



COTE D'IVOIRE
Tel: (225) 20 315 550/588
Fax: (225) 20 326 684
pbrizoua@brvm.org



GUINEE-BISSAU
Tel: (245) 32 016 02
Fax: (245) 32 016 02
saliuba@hotmail.com



MALI
Tel: (223) 44 901 810
Fax: (223) 44 901 811
abcoum@brvm.org



NIGER
Tel: (227) 20 736 692
Fax: (227) 20 736 947
linagagi@brvm.org



SENEGAL
Tel: (221) 33 821 15 18
Fax: (221) 33 821 15 06
nksy@brvm.org



TOGO
Tel: (228) 22 212 305
Fax: (221) 22 212 341
natcholli@brvm.org

BOURSE REGIONALE DES VALEURS MOBILIERES

BRVM - Société Anonyme au capital de 3.062.040.000 CFA - RC: CI-ABJ-1997-B-208435-CC : 9819725 - E
Siège Social: Abidjan-CÔTE D'IVOIRE, Adresse: 18,Rue Joseph ANOMA (Rue des Banques)-Abidjan
Tél: +225 20 32 66 85/86, Fax: +225 20 32 66 84, Mail: brvm@brvm.org, Site Web: www.brvm.org

MARCHÉ DES ACTIONS

mercredi 29 mars 2017

| Symbole | Titre | Séance de cotation | | Cours Précédent | Cours du jour | | | Variation | Variation de l'année (01/12/2016) | Cours Référence | Ecart maximum | | Dernier dividende Payé | | Comp. | Rdt. Net | PER |
|-----------------------------------|---------------------------------|--------------------|--------------------|-----------------|---------------|---------|---------|-----------|-----------------------------------|-----------------|---------------|---------|------------------------|-------------|-------|----------|-------|
| | | Volume | Valeur | | Ouv. | Clôt. | Moy. | | | | Bas | Haut | Montant net | Date | | | |
| SECTEUR - INDUSTRIE | | 138,45 points | | 0,65% | | | | | | | | | | | | | |
| CABC | SICABLE CI | 10 | 630 000 | 68 000 | 63 000 | 63 000 | 63 000 | -7,35% | -28,00% | 63 000 | 58 275 | 67 725 | 1 200 | 28-juil.-16 | 1er | 1,90% | 13,30 |
| FTSC | FILITISAC CI (*) | 266 | 4 281 800 | 17 000 | 16 900 | 16 800 | 16 097 | -1,18% | -28,51% | 16 800 | 15 540 | 18 060 | 1 500 | 23-déc.-16 | 1er | 15,15% | 15,08 |
| NEIC | NEI-CEDA CI | 3 | 6 120 | 2 205 | 2 040 | 2 040 | 2 040 | -7,48% | -32,00% | 2 040 | 1 890 | 2 190 | 225 | 28-juin-01 | 1er | - | - |
| N TLC | NESTLE CI | | | 55 000 | NC | NC | NC | | | 55 000 | 50 875 | 59 125 | 630 | 12-août-11 | 2eme | - | 19,36 |
| SEMC | CROWN SIEM CI | | | 36 080 | NC | NC | NC | | 9,33% | 36 080 | 33 375 | 38 785 | 1 215 | 30-sept.-16 | 2eme | 3,37% | 28,96 |
| SIVC | AIR LIQUIDE CI | 165 | 1 282 550 | 7 890 | 7 870 | 7 470 | 7 773 | -5,32% | -32,09% | 7 470 | 6 910 | 8 030 | 630 | 18-août-15 | 1er | - | 18,35 |
| SLBC | SOLIBRA CI | 113 | 18 645 000 | 165 000 | 165 000 | 165 000 | 165 000 | 0,00% | -6,98% | 165 000 | 152 625 | 177 375 | 4 101 | 30-mai-16 | 1er | 2,49% | 12,01 |
| SMB | SMB CI | 11 | 248 930 | 23 000 | 22 630 | 22 630 | 22 630 | -1,61% | 21,67% | 22 630 | 20 935 | 24 325 | 450 | 18-juil.-12 | 1er | - | 7,97 |
| STBC | SITAB CI | 27 | 2 899 000 | 107 000 | 107 000 | 108 000 | 107 370 | 0,93% | -28,00% | 108 000 | 99 900 | 116 100 | 8 150 | 9-juin-16 | 1er | 7,55% | 10,54 |
| TTRC | TRITURAF CI-Ste en Liquidation | | | 490 | SP | SP | SP | | 0,00% | 490 | 455 | 525 | 1 440 | 19-juil.-02 | 2eme | ND | ND |
| UNLC | UNILEVER CI | | | 15 395 | NC | NC | NC | | -18,97% | 15 395 | 14 245 | 16 545 | 1 233 | 9-juil.-12 | 2eme | - | - |
| UNXC | UNIWAX CI | 89 | 2 069 100 | 22 500 | 22 500 | 24 000 | 23 248 | 6,67% | -9,43% | 24 000 | 22 200 | 25 800 | 486 | 1-juin-16 | 2eme | 2,03% | 20,65 |
| TOTAL | | 684 | 30 062 500 | | | | | | | | | | | | | | |
| SECTEUR - SERVICES PUBLICS | | 774,92 points | | 3,32% | | | | | | | | | | | | | |
| CIEC | CIE CI | 205 | 13 554 350 | 69 000 | 66 000 | 70 000 | 66 119 | 1,45% | -6,04% | 70 000 | 64 750 | 75 250 | 2 641 | 15-sept.-16 | 1er | 3,77% | 23,84 |
| ONTBF | ONATEL BF | 5 144 | 54 055 990 | 10 400 | 10 405 | 11 000 | 10 509 | 5,77% | -8,33% | 11 000 | 10 175 | 11 825 | 651 | 1-juin-16 | 1er | 5,92% | 14,80 |
| SDCC | SODE CI | 18 | 1 126 500 | 65 000 | 65 000 | 62 000 | 62 583 | -4,62% | -26,63% | 62 000 | 57 350 | 66 650 | 3 240 | 30-mai-16 | 1er | 5,23% | 16,95 |
| SNTS | SONATEL SN | 874 | 21 480 425 | 24 200 | 24 500 | 25 000 | 24 577 | 3,31% | 0,00% | 25 000 | 23 125 | 26 875 | 1 500 | 10-mai-16 | 1er | 6,00% | 11,31 |
| TOTAL | | 6 241 | 90 217 265 | | | | | | | | | | | | | | |
| SECTEUR - FINANCES | | 108,16 points | | 0,42% | | | | | | | | | | | | | |
| BICC | BICI CI | 8 | 768 610 | 99 000 | 96 105 | 96 050 | 96 076 | -2,98% | -2,88% | 96 050 | 88 850 | 103 250 | 4 231,50 | 20-juil.-16 | 1er | 4,41% | 17,40 |
| BOAB | BANK OF AFRICA BN | 94 | 20 485 995 | 216 600 | 217 000 | 219 995 | 217 936 | 1,57% | 30,95% | 219 995 | 203 500 | 236 490 | 8 100 | 17-mai-16 | 1er | 3,68% | 17,68 |
| BOABF | BANK OF AFRICA BF | 38 | 7 588 000 | 194 005 | 198 000 | 200 000 | 199 684 | 3,09% | 43,37% | 200 000 | 185 000 | 215 000 | 6 692 | 13-avr.-16 | 1er | 3,35% | 18,29 |
| BOAC | BANK OF AFRICA CI | 68 | 11 564 005 | 162 500 | 170 000 | 170 005 | 170 059 | 4,62% | 22,31% | 170 005 | 157 255 | 182 755 | 6 200 | 18-avr.-16 | 1er | 3,65% | 20,63 |
| BOAM | BANK OF AFRICA ML | 1 272 | 63 432 585 | 53 905 | 49 865 | 49 900 | 49 868 | -7,43% | 24,75% | 49 900 | 46 160 | 53 640 | | | 1er | - | 14,42 |
| BOAN | BANK OF AFRICA NG | 143 | 13 794 780 | 98 000 | 98 000 | 95 025 | 96 467 | -3,04% | 5,59% | 95 025 | 87 900 | 102 150 | 4 817 | 9-mai-16 | 1er | 5,07% | 16,40 |
| BOAS | BANK OF AFRICA SN | 165 | 11 865 785 | 70 010 | 72 000 | 71 005 | 71 914 | 1,42% | 51,07% | 71 005 | 65 680 | 76 330 | 750 | 1-août-16 | 1er | 1,06% | 40,98 |
| CBIBF | CORIS BANK INTERNATIONAL BF | 669 | 37 982 895 | 57 000 | 56 110 | 57 000 | 56 776 | 0,00% | 32,40% | 57 000 | 52 725 | 61 275 | | | 1er | - | 23,75 |
| ETIT | ECOBANK TRANS. INCORP. TG (**) | 258 877 | 5 430 792 | 21 | 21 | 21 | 21 | 0,00% | -16,00% | 21 | 20 | 22 | 2 | 19-juil.-13 | 1er | 9,49% | 5,93 |
| SAFC | SAFCA CI | | | 26 695 | NC | NC | NC | | 15,91% | 26 695 | 24 695 | 28 695 | 1 440 | 29-juil.-11 | 1er | 5,39% | 48,85 |
| SGBC | SGB CI | 119 | 18 092 530 | 152 500 | 152 005 | 155 000 | 152 038 | 1,64% | 6,16% | 155 000 | 143 375 | 166 625 | 5 228 | 28-juin-16 | 1er | 3,37% | 17,84 |
| SIBC | SOCIETE IVOIRIENNE DE BANQUE CI | 5 823 | 137 042 830 | 23 600 | 23 605 | 23 605 | 23 535 | 0,02% | -0,84% | 23 605 | 21 835 | 25 375 | | | 1er | - | 15,94 |
| TOTAL | | 267 276 | 328 048 807 | | | | | | | | | | | | | | |
| SECTEUR - TRANSPORT | | 1063,65 points | | -3,11% | | | | | | | | | | | | | |
| SDSC | BOLLORE TRANS. & LOG. CI | 90 | 19 729 995 | 226 995 | 213 000 | 220 000 | 219 222 | -3,08% | -25,93% | 220 000 | 203 500 | 236 500 | 9 581 | 28-juin-16 | 1er | 4,36% | 32,68 |
| SVOC | MOVIS CI | 11 | 40 700 | 3 900 | 3 700 | 3 700 | 3 700 | -5,13% | -5,13% | 3 700 | 3 425 | 3 975 | 270 | 5-juil.-99 | 2e | - | - |
| TOTAL | | 101 | 19 770 695 | | | | | | | | | | | | | | |
| SECTEUR - AGRICULTURE | | 181,3 points | | -1,20% | | | | | | | | | | | | | |
| PALC | PALM CI | 562 | 6 891 500 | 12 800 | 12 500 | 12 000 | 12 262 | -6,25% | -14,29% | 12 000 | 11 100 | 12 900 | 647 | 7-juil.-15 | 2eme | - | - |
| SCRC | SUCRIVOIRE CI | 2 337 | 26 092 110 | 11 000 | 10 950 | 11 800 | 11 165 | 7,27% | -21,44% | 11 800 | 10 915 | 12 685 | | | 1er | - | 9,86 |
| SICC | SICOR CI | | | 6 500 | NC | NC | NC | | -41,44% | 6 500 | 6 015 | 6 985 | 1 919 | 25-sept.-00 | 1er | - | 57,15 |
| SOGC | SOGB CI | 107 | 3 373 100 | 32 000 | 32 000 | 31 500 | 31 524 | -1,56% | -4,55% | 31 500 | 29 140 | 33 860 | 1 710 | 25-juil.-16 | 1er | 5,43% | 11,35 |
| SPHC | SAPH CI | 707 | 7 421 425 | 10 500 | 10 300 | 10 500 | 10 497 | 0,00% | -25,00% | 10 500 | 9 715 | 11 285 | 581 | 13-juin-14 | 1er | - | - |
| TOTAL | | 3 713 | 43 778 135 | | | | | | | | | | | | | | |
| SECTEUR - DISTRIBUTION | | 480,05 points | | 2,33% | | | | | | | | | | | | | |
| ABJC | SERVAIR ABIDJAN CI | 1 766 | 5 613 225 | 3 105 | 3 100 | 3 145 | 3 179 | 1,29% | -41,49% | 3 145 | 2 910 | 3 380 | 90 | 16-juin-16 | 1er | 2,86% | 21,69 |
| BNBC | BERNABE CI | | | 143 995 | NC | NC | NC | | -17,24% | 143 995 | 133 200 | 154 790 | 5 500 | 8-juil.-16 | 1er | 3,82% | 20,35 |
| CFAC | CFAO MOTORS CI | 10 | 650 000 | 64 000 | 65 000 | 65 000 | 65 000 | 1,56% | 4,84% | 65 000 | 60 125 | 69 875 | 2 298 | 29-juil.-16 | 2eme | 3,53% | 25,46 |
| PRSC | TRACTAFRIC MOTORS CI | | | 258 000 | NC | NC | NC | | -39,29% | 258 000 | 238 650 | 277 350 | 13 050 | 5-juil.-16 | 1er | 5,06% | 14,84 |
| SHEC | VIVO ENERGY CI | 3 537 | 7 208 975 | 2 005 | 2 010 | 2 000 | 2 038 | -0,25% | -33,33% | 2 000 | 1 850 | 2 150 | 33 | 27-juil.-16 | 2eme | 1,65% | 38,58 |
| TTLT | TOTAL CI | 750 | 12 034 900 | 15 995 | 15 950 | 17 000 | 16 047 | 6,28% | -12,82% | 17 000 | 15 725 | 18 275 | 450 | 2-août-16 | 1er | 2,65% | 39,53 |
| TTLS | TOTAL SN | 166 | 2 988 000 | 18 000 | 18 000 | 18 000 | 18 000 | 0,00% | -15,85% | 18 000 | 16 650 | 19 350 | 935 | 15-juil.-16 | 1er | 5,19% | 14,83 |
| TOTAL | | 6 229 | 28 495 100 | | | | | | | | | | | | | | |
| AUTRES SECTEURS | | 332,1 points | | 0,00% | | | | | | | | | | | | | |
| STAC | SETAO CI | | | 26 900 | NC | NC | NC | | -23,14% | 26 900 | 24 885 | 28 915 | | | 2eme | - | 10,63 |
| TOTAL | | | | | | | | | | | | | | | | | |
| TOTAL - Marché des actions | | 284 244 | 540 372 502 | | | | | | | | | | | | | | |

MARCHÉ DES DROITS

| Symbole | Titre | Séance de cotation | | Cours Précédent | Cours du jour | | | Variation | Variation depuis l'origine | Cours Référence | Ecart maximum | | Parité | Période de négociation | |
|--------------------------------|-------|--------------------|--------|-----------------|---------------|-------|------|-----------|----------------------------|-----------------|---------------|------|--------|------------------------|-----|
| | | Volume | Valeur | | Ouv. | Clôt. | Moy. | | | | Bas | Haut | | Début | Fin |
| TOTAL-Marché des droits | | | | | | | | | | | | | | | |

Légende:

(*) Paiement d'un dividende de 1045 FCFA le 30 juin 2016 et d'un dividende complémentaire de 1500 FCFA le 23 décembre. Le taux de rendement quotidien est obtenu en rapportant le cumul des deux dividendes de l'exercice 2015 au cours de clôture de FILITISAC à la séance de bourse du jour.

(**) le capital de la société contient des actions de priorité convertibles au bout de 3 - 5 ans en actions ordinaires.

Cours du jour: Ouv.: Ouverture Clôt.: Clôture Moy.: Moyen

Mentions : NC: Non Coté Ex-c: Ex-coupon Ex-d: Ex-droit SP: Suspendu Val-T: Valeur Théorique

PER = Cours / BNPA selon les données disponibles Rdt. Net: Rendement net (DNPA / Cours)

Comp.: 1 - Premier Compartiment 2 - Second Compartiment 3 - Compartiment de croissance

Ratio de liquidité = Titres échangés / Volume des ordres de vente

: Progression de l'indice sectoriel

: Recul de l'indice sectoriel

: Stabilité de l'indice sectoriel

MARCHE DES OBLIGATIONS

mercredi 29 mars 2017

| Symbole | Titre | Séance de cotation | | Cours Précédent | Cours du jour | | | Variation | Cours Référence | Ecart maximum | | Valeur nominale | Coupon couru | Type Amort | Coupon d'intérêt | | |
|-------------------------------|------------------------------------|--------------------|--------|-----------------|---------------|-------|------|-----------|-----------------|---------------|--------|-----------------|--------------|------------|------------------|-------------|---------------------|
| | | Volume | Valeur | | Ouv. | Clôt. | Moy. | | | Bas | Haut | | | | Période | Montant net | Eché. |
| OBLIGATIONS REGIONALES | | | | | | | | | | | | | | | | | |
| BHB.O1 | BHB 6.25% 2012-2017 | | | 10 000 | NC | NC | NC | | 10 000 | 9 250 | 10 750 | 10 000 | 272,02 | AC | A | 587,5 | 11-oct |
| BIDC.O2 | BIDC 6.75 % 2010-2017 | | | 10 000 | NC | NC | NC | | 10 000 | 9 250 | 10 750 | 10 000 | 325,48 | ACD | S | 336,575 | 04 avr. / 04 oct. |
| BIDC.O3 | BIDC-EBID 6.50% 2014-2021 | | | 10 100 | NC | NC | NC | | 10 100 | 9 345 | 10 855 | 10 000 | 1,77 | ACD | S | 325,00 | 28 mars / 28 sep. |
| BOABF.O3 | BOA BURKINA F. 6.25% 2012-2017 | | | 10 000 | NC | NC | NC | | 10 000 | 9 250 | 10 750 | 10 000 | 272,02 | AC | A | 587,5 | 11-oct |
| BOAC.O2 | BOA - CI 6.25% 2012-2017 | | | 10 000 | NC | NC | NC | | 10 000 | 9 250 | 10 750 | 10 000 | 283,60 | AC | A | 612,5 | 11-oct |
| BOAD.O11 | BOAD 5.95% 2012-2019 | | | 10 000 | NC | NC | NC | | 10 000 | 9 250 | 10 750 | 10 000 | 37,49 | ACD | A | 595,00 | 06-mars |
| BOAD.O12 | BOAD 5.95% 2014-2021 | | | 10 000 | NC | NC | NC | | 10 000 | 9 250 | 10 750 | 10 000 | 151,60 | ACD | A | 595,00 | 26-déc |
| BOAN.O2 | BOA NIGER 6.25% 2012-2017 | | | 9 250 | NC | NC | NC | | 9 250 | 8 560 | 9 940 | 10 000 | 272,02 | AC | A | 587,5 | 11-oct |
| BOAS.O2 | BOA SENEGAL 6.50% 2012-2017 | | | 10 000 | NC | NC | NC | | 10 000 | 9 250 | 10 750 | 10 000 | 282,90 | IF | A | 611,00 | 11-oct |
| CRRH.O1 | CRRH-UEMOA 6.10% 2012-2022 | | | 10 000 | NC | NC | NC | | 10 000 | 9 250 | 10 750 | 10 000 | 74,14 | AC | S | 305,00 | 13 fév. / 13 août |
| CRRH.O2 | CRRH-UEMOA 6.10% 2012-2024 | | | 10 000 | NC | NC | NC | | 10 000 | 9 250 | 10 750 | 10 000 | 119,64 | AC | S | 305,00 | 17 janv. / 17 juil. |
| CRRH.O3 | CRRH-UEMOA 6% 2013-2023 | | | 10 000 | NC | NC | NC | | 10 000 | 9 250 | 10 750 | 10 000 | 253,85 | AC | S | 300,00 | 26 avril / 26 oct. |
| CRRH.O4 | CRRH-UEMOA 6% 2014-2024 | | | 9 999 | NC | NC | NC | | 9 999 | 9 250 | 10 745 | 10 000 | 146,70 | AC | S | 300,00 | 30 juin / 30 déc. |
| CRRH.O5 | CRRH-UEMOA 5.85% 2015-2025 | | | 10 000 | NC | NC | NC | | 10 000 | 9 250 | 10 750 | 10 000 | 134,63 | AC | S | 290,096 | 4 janv. / 4 juil. |
| EOM.O1 | ETAT DU MALI 6.20% 2016-2023 | | | 10 000 | NC | NC | NC | | 10 000 | 9 250 | 10 750 | 10 000 | 526,58 | ACD | A | 620,00 | 23-mai |
| EOS.O4 | ETAT SENEGAL 6.70% 2012-2019 | | | 6 000 | NC | NC | NC | | 6 000 | 5 550 | 6 450 | 6 000 | 115,64 | ACD | A | 402,00 | 14-déc |
| EOS.O5 | ETAT SENEGAL 6.50% 2013-2023 | | | 10 000 | NC | NC | NC | | 10 000 | 9 250 | 10 750 | 10 000 | 105,94 | ACD | S | 325,00 | 29 janv. / 29 juil. |
| EOS.O6 | ETAT SENEGAL 6.50% 2014-2021 | | | 10 000 | NC | NC | NC | | 10 000 | 9 250 | 10 750 | 10 000 | 219,06 | ACD | S | 325,00 | 27 mai. / 27 nov. |
| EOS.O7 | ETAT SENEGAL 6.30% 2015-2025 | | | 9 999 | NC | NC | NC | | 9 999 | 9 250 | 10 745 | 10 000 | 214,03 | ACD | S | 312,411 | 25 mai. / 25 nov. |
| ORGT.O1 | ORAGROUP 6.75% 2013-2019 | | | 10 000 | NC | NC | NC | | 10 000 | 9 250 | 10 750 | 10 000 | 213,26 | ACD | S | 337,5 | 04 juin. / 04 déc. |
| PAAC.O1 | PAA 6.95% 2010-2017 | | | 1 000 | NC | NC | NC | | 1 000 | 925 | 1 075 | 1 000 | 22,58 | ACD | S | 33,77 | 28 mai / 28 nov. |
| PADS.O2 | PAD 7% 2010-2017 | | | 1 250 | NC | NC | NC | | 1 250 | 1 160 | 1 340 | 1 250 | 20,23 | ACD | S | 37,9582 | 22 juin / 22 déc. |
| PALC.O1 | PALMCI 7% 2009-2016 | | | 10 000 | NC | NC | NC | | 10 000 | 9 250 | 10 750 | 10 000 | 171,03 | ACD | S | 342,06 | 28 juin / 28 déc. |
| SHAF.O3 | SHELTER AFRIQUE 6.6% 2014-2021 (*) | | | 8 000 Amort | NC | NC | NC | | 8 000 | 7 400 | 8 600 | 8 000 | 41,95 | ACD | S | 261,83 | 28 fév. / 28 août |
| SIFC.O1 | SIFCA 6.90% 2013-2021 | | | 10 000 | NC | NC | NC | | 10 000 | 9 250 | 10 750 | 10 000 | 431,66 | ACD | A | 676,2 | 08-août |
| TPBF.O3 | TPBF 6,50% 2013-2020 | | | 10 000 | NC | NC | NC | | 10 000 | 9 250 | 10 750 | 10 000 | 215,47 | ACD | S | 325,00 | 29 mai / 29 nov. |
| TPCI.O10 | TPCI 7% 2010-2017 | | | 9 999 | NC | NC | NC | | 9 999 | 9 250 | 10 745 | 10 000 | 343,29 | AC | A | 700,00 | 01-oct |
| TPCI.O13 | TPCI 6.50% 2012-2017 | | | 10 000 | NC | NC | NC | | 10 000 | 9 250 | 10 750 | 10 000 | 340,14 | ACD | A | 650,00 | 19-sept |
| TPCI.O15 | TPCI 6.30% 2013-2018 | | | 10 001 | NC | NC | NC | | 10 001 | 9 255 | 10 750 | 10 000 | 200,77 | ACD | S | 315,00 | 3 juin / 3 dec. |
| TPCI.O16 | TPCI 6.55% 2014-2022 | | | 9 995 | NC | NC | NC | | 9 995 | 9 250 | 10 740 | 10 000 | 561,68 | ACD | A | 655,00 | 20-mai |
| TPCI.O17 | TPCI 3% 2014-2024 | | | 10 000 | NC | NC | NC | | 10 000 | 9 250 | 10 750 | 10 000 | 82,42 | ACD | S | 150,00 | 19 juin / 19 dec. |
| TPCI.O18 | TPCI 5.85% 2014-2021 | | | 9 900 | NC | NC | NC | | 9 900 | 9 160 | 10 640 | 10 000 | 160,71 | ACD | S | 292,5 | 19 juin / 19 dec. |
| TPCI.O19 | TPCI 5.99% 2015-2025 | | | 10 000 | NC | NC | NC | | 10 000 | 9 250 | 10 750 | 10 000 | 523,51 | ACD | A | 599,00 | 14-mai |
| TPCI.O20 | TPCI 5.85% 2015-2022 | | | 10 000 | NC | NC | NC | | 10 000 | 9 250 | 10 750 | 10 000 | 281,25 | ACD | S | 292,5 | 5 avril / 5 oct. |
| TPCI.O21 | TPCI 6% 2016-2028 | | | 10 000 | NC | NC | NC | | 10 000 | 9 250 | 10 750 | 10 000 | 583,56 | ACD | A | 600,00 | 08-avr |
| TPCI.O22 | TPCI 5.90% 2016-2026 | | | 10 000 | NC | NC | NC | | 10 000 | 9 250 | 10 750 | 10 000 | 463,92 | ACD | A | 590,00 | 15-juin |
| TOTAL | | | | | | | | | | | | | | | | | |

| | | | | | | | | | | | | | | | | | |
|------------------------------------|--|--|--|--|--|--|--|--|--|--|--|--|--|--|--|--|--|
| OBLIGATIONS INTERNATIONALES | | | | | | | | | | | | | | | | | |
| | | | | | | | | | | | | | | | | | |
| TOTAL | | | | | | | | | | | | | | | | | |

| SUKUK ET TITRES ASSIMILES | | | | | | | | | | | | | | | | | |
|----------------------------------|---|--------------------|--------|-----------------|---------------|-------|------|-----------|-----------------|---------------|--------|-----------------|------------------------|------------|-----------------|-------------|-----------------|
| Symbole | Titre | Séance de cotation | | Cours Précédent | Cours du jour | | | Variation | Cours Référence | Ecart maximum | | Valeur nominale | Marge de profit passée | Type Amort | Marge de profit | | |
| | | Volume | Valeur | | Ouv. | Clôt. | Moy. | | | Bas | Haut | | | | Période | Montant net | Eché. |
| SUKCI.S1 | SUKUK ETAT DE COTE D'IVOIRE 5,75% 2015-2020 | | | 10 000 | NC | NC | NC | | 10 000 | 9 250 | 10 750 | 10 000 | 145,35 | AC | S | 290,694 | 28 juin/28 dec |
| SUKCI.S2 | SUKUK ETAT DE COTE D'IVOIRE 5,75% 2016-2023 | | | 10 000 | NC | NC | NC | | 10 000 | 9 250 | 10 750 | 10 000 | 35,14 | ACD | S | 293,889 | 7 sept/7 mars |
| SUKSN.S1 | SUKUK ETAT DU SENEGAL 6,25% 2014-2018 | | | 10 000 | NC | NC | NC | | 10 000 | 9 250 | 10 750 | 10 000 | 122,20 | AC | S | 315,972 | 18 juil/18 janv |
| SUKSN.S2 | SUKUK ETAT DU SENEGAL 6% 2016-2026 | | | 10 001 | NC | NC | NC | | 10 001 | 9 255 | 10 750 | 10 000 | 103,33 | ACD | S | 301,667 | 26 juil/26 janv |
| SUKTG.S1 | SUKUK ETAT DU TOGO 6,5% 2016-2026 | | | 10 000 | NC | NC | NC | | 10 000 | 9 250 | 10 750 | 10 000 | 0 | ACD | S | 0 | 17 août/17 fév |
| TOTAL | | | | | | | | | | | | | | | | | |

| | | | | | | | | | | | | | | | | | |
|-------------------------------------|--|--|--|--|--|--|--|--|--|--|--|--|--|--|--|--|--|
| TOTAL-Marché des obligations | | | | | | | | | | | | | | | | | |
|-------------------------------------|--|--|--|--|--|--|--|--|--|--|--|--|--|--|--|--|--|

Légende:
 (*) Cours précédent à 100% de la valeur nominale au 29 novembre 2016
 Cours du jour: Ouv.: Ouverture Clôt.: Clôture Moy.: Moyen Mentions: NC: Non Coté Ex: Ex-coupon ou Ex-droit SP: Suspendu
 Type Amort: Type d'Amortissement IF: In Fine AC: Amortissement Constant AD: Amortissement Dégressif ACD: Amortissement Constant Différé
 Période: Périodicité de paiement des coupons A: Annuelle S: Semestrielle T: Trimestrielle Eché.: Echéance de paiement des intérêts