

BRVM 10	140,32
Variation Jour	-1,17 %
Variation annuelle	-9,10 %



BULLETIN OFFICIEL DE LA COTE

N° 178

mercredi 18 septembre 2019

Site : www.brvm.org

BRVM Composite	146,55
Variation Jour	-0,89 %
Variation annuelle	-14,92 %

Evolution des indices

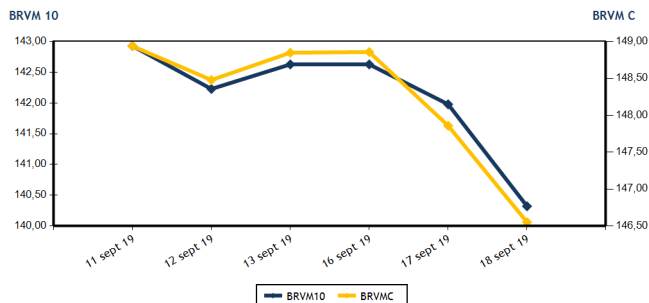

Volumes et valeurs transigés

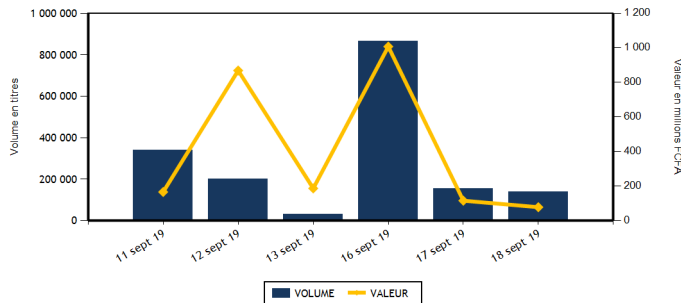

Actions	Niveau	Evol. Jour
Capitalisation boursière (FCFA)(Actions & Droits)	4 362 661 866 045	-0,89 %
Volume échangé (Actions & Droits)	140 262	-8,07 %
Valeur transigée (FCFA) (Actions & Droits)	73 381 972	-32,49 %
Nombre de titres transigés	36	-5,26 %
Nombre de titres en hausse	5	-44,44 %
Nombre de titres en baisse	21	16,67 %
Nombre de titres inchangés	10	-9,09 %

Obligations	Niveau	Evol. Jour
Capitalisation boursière (FCFA)	3 841 444 510 811	0,00 %
Volume échangé	479	-34,56 %
Valeur transigée (FCFA)	4 782 558	-31,55 %
Nombre de titres transigés	6	-14,29 %
Nombre de titres en hausse	3	200,00 %
Nombre de titres en baisse	2	100,00 %
Nombre de titres inchangés	1	-80,00 %

PLUS FORTES HAUSES

Titres	Cours	Evol. Jour	Evol. annuelle
AIR LIQUIDE CI (SIVC)	325	6,56 %	-39,25 %
NSIA BANQUE COTE D'IVOIRE (NSBC)	3 180	5,65 %	-47,00 %
SMB CI (SMBC)	3 950	5,33 %	-18,97 %
BANK OF AFRICA ML (BOAM)	2 000	2,30 %	-18,37 %
NEI-CEDA CI (NEIC)	250	2,04 %	47,06 %

PLUS FORTES BAISES

Titres	Cours	Evol. Jour	Evol. annuelle
SOE CI (SDCC)	2 870	-7,42 %	-26,13 %
ECOBANK TRANS. INCORP. TG (ETIT)	15	-6,25 %	-16,67 %
SAFCA CI (SAFC)	460	-6,12 %	113,95 %
SETAO CI (STAC)	175	-5,41 %	2,94 %
SOLIBRA CI (SLBC)	38 000	-5,00 %	-32,14 %

INDICES SECTORIELS

Base = 100 au 14 juin 1999	Nombre de sociétés	Valeur	Evol. Jour	Evol. annuelle	Volume	Valeur	PER moyen
BRVM - INDUSTRIE	12	39,69	-0,95 %	-30,70 %	5 334	8 218 895	13,62
BRVM - SERVICES PUBLICS	4	465,32	-0,52 %	-6,06 %	3 461	23 607 285	9,69
BRVM - FINANCES	15	54,92	-1,33 %	-18,47 %	122 546	31 240 892	9,18
BRVM - TRANSPORT	2	366,76	-0,65 %	-24,61 %	4 220	6 068 760	7,84
BRVM - AGRICULTURE	5	69,53	-1,10 %	-45,34 %	1 030	1 080 780	6,96
BRVM - DISTRIBUTION	7	221,74	-0,43 %	-17,21 %	3 271	3 095 360	8,45
BRVM - AUTRES SECTEURS	1	215,93	-5,41 %	2,94 %	400	70 000	6,43
BRVM - PETITES CAPITALISATIONS	-	-	-	-	-	-	-

Indicateurs	1er et 2è Comp.	BRVM PC
PER moyen du marché	9,60	
Taux de rendement moyen du marché	9,47	
Taux de rentabilité moyen du marché	8,61	
Nombre de sociétés cotées	46	
Nombre de lignes obligataires	52	
Volume moyen annuel par séance	3 718,00	
Valeur moyenne annuelle par séance	5 308 053,02	

Indicateurs	1er et 2è Comp.	BRVM PC
Ratio moyen de liquidité	4,16	
Ratio moyen de satisfaction	11,67	
Ratio moyen de tendance	280,83	
Ratio moyen de couverture	35,61	
Taux de rotation moyen du marché	0,01	
Prime de risque du marché	3,92	
Nombre de SGI participantes	25	

Définitions

Volume moyen annuel par séance = Valeur annuel échangé / nombre de séances
 Valeur moyenne annuelle par séance = Valeur annuelle échangée / nombre de séances
 Ratio moyen de liquidité = Moyenne des ratios de liquidité (Titres échangés / Volume des ordres de vente)
 Ratio moyen de satisfaction = Moyenne des ratios de satisfaction (Titres échangés / Volume des ordres d'achat)
 Ratio moyen de tendance = Moyenne des ratios de tendance (Volume des ordres d'achat / Volume des ordres de vente)
 Ratio moyen de couverture = Moyenne des ratios de couverture (Volume des ordres de vente / Volume des ordres d'achat)

Taux moyen de rotation = moyenne des taux de rotation des actions cotées (volume transigé / capi flottante)
 PER moyen du marché = moyenne des PER des actions cotées ayant un PER positif
 Taux de rendement moyen = moyenne des taux de rendement des actions cotées ayant distribué un dividende
 Taux de rentabilité moyen = moyenne des taux de rentabilité des actions cotées
 Prime de risque du marché = (1 / le PER moyen du marché) - le taux de référence actuel des emprunts d'Etat



BRVM - BOURSE REGIONALE DES VALEURS MOBILIERES
 BRVM - Société Anonyme au capital de 3.062.040.000 CFA - RC : CI - ABJ - 1997 - B - 208435 - CC : 9819725 - E
 Siège Social : Abidjan - CÔTE D'IVOIRE. Adresse : 18, Rue Joseph ANOMA (Rue des Banques) - Abidjan
 Tél : +225 20 32 66 85 / 86, Fax : +225 20 32 66 84, Mail : brvm@brvm.org, Site Web : www.brvm.org

MARCHE DES ACTIONS

Symbole	Titre	Cours Précédent	Cours du jour		Variation jour	Séance de cotation		Cours Référence	Variation de l'année précédente	Dernier dividende payé		Rdt. Net	PER
			Ouv.	Clôt.		Volume	Valeur			Montant net	Date		
SECTEUR - INDUSTRIE		39,69	points		↓ -0,95 %								
CABC	SICABLE CI	900	900	900	0,00 %	50	45 000	900	-9,09 %	75,00	3-juin-19	8,33 %	6,99
FTSC	FILTISAC CI	1 200	1 180	1 180	-1,67 %	26	30 680	1 180	-44,34 %	110,00	31-juil.-19	9,32 %	9,89
NEIC	NEI-CEDA CI	245	250	250	2,04 %	100	25 000	250	47,06 %	9,00	28-juin-01		4,12
NTLC	NESTLE CI	645	NC	NC	0,00 %			645	-36,14 %	31,50	12-août-11		
SEMC	CROWN SIEM CI	175	170	170	-2,86 %	185	31 450	170	-43,33 %	16,92	29-sept.-17	9,95 %	
SIVC	AIR LIQUIDE CI	305	305	325	6,56 %	1 045	319 625	325	-39,25 %	63,00	29-sept.-17	19,38 %	
SLBC	SOLIBRA CI	40 000	38 000	38 000	-5,00 %	12	456 000	38 000	-32,14 %	1 368,00	6-juin-19	3,60 %	47,93
SMBC	SMB CI	3 750	3 750	3 950	5,33 %	154	607 500	3 950	-18,97 %	450,00	30-août-19	11,39 %	3,91
STBC	SITAB CI	925	NC	NC	0,00 %			925	-49,59 %	206,20	19-juin-17	22,29 %	
TTRC	TRITURAF CI-Ste en Liquidation	490	SP	SP	0,00 %			490	0,00 %	1 440,00	19-juil.-02		
UNLC	UNILEVER CI	3 500	SP	SP	0,00 %			2 500	-44,79 %	1 233,00	9-juil.-12		
UNXC	UNIWAX CI	1 800	1 825	1 800	0,00 %	3 762	6 703 640	1 800	-11,33 %	181,80	11-juil.-19	10,10 %	8,90
TOTAL						5 334	8 218 895						13,62
SECTEUR - SERVICES PUBLICS		465,32	points		↓ -0,52 %								
CIEC	CIE CI	1 300	1 300	1 285	-1,15 %	819	1 062 300	1 285	-11,07 %	79,23	9-août-19	6,17 %	14,60
ONTBF	ONATEL BF	3 560	3 550	3 525	-0,98 %	1 357	4 766 640	3 525	-15,06 %	409,36	3-juin-19	11,61 %	7,53
SDCC	SODE CI	3 100	2 950	2 870	-7,42 %	162	468 140	2 870	-26,13 %	270,00	29-août-18	9,41 %	9,02
SNTS	SONATEL SN	15 440	15 440	15 395	-0,29 %	1 123	17 310 205	15 395	-3,78 %	1 500,00	14-mai-19	9,74 %	7,61
TOTAL						3 461	23 607 285						9,69
SECTEUR - FINANCES		54,92	points		↓ -1,33 %								
BICC	BICI CI	4 250	4 250	4 250	0,00 %	423	1 797 280	4 250	-46,20 %	182,90	17-juil.-19	4,30 %	7,23
BOAB	BANK OF AFRICA BN	3 550	3 550	3 550	0,00 %	846	3 003 300	3 550	-15,48 %	416,00	22-mai-19	11,72 %	5,66
BOABF	BANK OF AFRICA BF	3 600	3 610	3 600	0,00 %	471	1 697 145	3 600	-30,77 %	366,00	2-mai-19	10,17 %	4,58
BOAC	BANK OF AFRICA CI	2 620	2 615	2 615	-0,19 %	496	1 297 150	2 615	-37,74 %	306,00	20-mai-19	11,70 %	4,47
BOAM	BANK OF AFRICA ML	1 955	2 000	2 000	2,30 %	215	430 000	2 000	-18,37 %	271,00	15-mai-19	13,55 %	4,87
BOAN	BANK OF AFRICA NG	3 500	3 500	3 500	0,00 %	202	707 000	3 500	-10,26 %	385,95	27-mai-19	11,03 %	5,94
BOAS	BANK OF AFRICA SENEGAL	1 700	1 700	1 695	-0,29 %	1 903	3 229 250	1 695	-16,09 %	160,00	3-juin-19	9,44 %	3,57
CBIBF	CORIS BANK INTERNATIONAL	7 400	7 160	7 400	0,00 %	1 573	11 278 005	7 400	-14,89 %	402,00	5-juil.-19	5,43 %	9,65
ECOC	ECOBANK COTE D'IVOIRE	2 950	2 800	2 840	-3,73 %	168	471 520	2 840	-33,02 %	241,00	15-mai-19	8,49 %	7,55
ETIT	ECOBANK TRANS. INCORP. TG	16	16	15	-6,25 %	115 115	1 726 857	15	-16,67 %	1,21	28-avr.-17	8,05 %	1,49
NSBC	NSIA BANQUE COTE D'IVOIRE	3 010	3 010	3 180	5,65 %	148	466 560	3 180	-47,00 %	194,20	9-juil.-19	6,11 %	6,04
ORGT	ORAGROUP TOGO	4 000	3 760	3 995	-0,13 %	177	698 025	3 995	-4,88 %	56,73	1-juil.-19	1,42 %	9,31
SAFC	SAFCA CI	490	460	460	-6,12 %	6	2 760	460	113,95 %	23,04	29-juil.-11		55,75
SGBC	SOCIETE GENERALE COTE D'IVOIRE	8 700	8 655	8 655	-0,52 %	401	3 469 860	8 655	16,96 %	206,00	31-juil.-19	2,38 %	6,44
SIBC	SOCIETE IVOIRIENNE DE BANQUE	2 450	2 450	2 400	-2,04 %	402	966 180	2 400	-11,11 %	252,00	5-juil.-19	10,50 %	5,17
TOTAL						122 546	31 240 892						9,18
SECTEUR - TRANSPORT		366,76	points		↓ -0,65 %								
SDSC	BOLLORE	1 510	1 510	1 500	-0,66 %	4 220	6 068 760	1 500	-25,00 %	184,00	6-juin-19	12,27 %	7,84
SVOC	MOVIS CI	2 395	SP	SP	0,00 %			2 395	-4,20 %	270,00	5-juil.-99		

TOTAL	4 220	6 068 760	7,84
-------	-------	-----------	------

MARCHE DES ACTIONS

Symbole	Titre	Cours Précédent	Cours du jour		Variation jour	Séance de cotation		Cours Référence	Variation de l'année précédente	Dernier dividende payé		Rdt. Net	PER
			Ouv.	Clôt.		Volume	Valeur			Montant net	Date		
SECTEUR - AGRICULTURE		69,53	points		↓	-1,10 %							
PALC	PALM CI	995	NC	NC	0,00 %			995	-47,63 %	253,47	24-sept.-18	25,47 %	
SCRC	SUCRIVOIRE	655	655	650	-0,76 %	630	410 380	650	-31,58 %	72,00	28-sept.-18	11,08 %	
SICC	SICOR CI	3 200	NC	NC	0,00 %			3 200	-11,11 %	1 919,00	25-sept.-00		1,94
SOGC	SOGB CI	1 700	1 675	1 650	-2,94 %	400	670 400	1 650	-27,79 %	126,00	15-juil.-19	7,64 %	11,97
SPHC	SAPH CI	1 575	NC	NC	0,00 %			1 575	-57,32 %	78,00	27-sept.-18	4,95 %	
TOTAL						1 030	1 080 780						6,96
SECTEUR - DISTRIBUTION		221,74	points		↓	-0,43 %							
ABJC	SERVAIR ABIDJAN CI	1 150	1 145	1 150	0,00 %	238	273 085	1 150	-4,17 %	123,72	27-mai-19	10,76 %	8,31
BNBC	BERNABE CI	1 500	NC	NC	0,00 %			1 500	-37,50 %	45,00	19-juil.-19	3,00 %	6,02
CFAC	CFAO MOTORS CI	415	415	415	0,00 %	930	385 950	415	-35,16 %	31,50	23-juil.-19	7,59 %	11,60
PRSC	TRACTAFRIC MOTORS CI	120 000	NC	NC	0,00 %			120 000	-3,22 %	9 623,00	18-sept.-19	8,02 %	9,54
SHEC	VIVO ENERGY CI	825	820	810	-1,82 %	652	530 880	810	-14,29 %	64,29	2-août-19	7,94 %	9,47
TTLC	TOTAL CI	1 320	1 320	1 320	0,00 %	1 391	1 823 580	1 320	-2,58 %	103,45	28-sept.-18	7,84 %	7,21
TTLS	TOTAL SN	1 375	1 375	1 365	-0,73 %	60	81 865	1 365	-5,86 %	105,30	29-juil.-19	7,71 %	7,01
TOTAL						3 271	3 095 360						8,45
AUTRES SECTEURS		215,93	points		↓	-5,41 %							
STAC	SETAO CI	185	175	175	-5,41 %	400	70 000	175	2,94 %				6,43
TOTAL						400	70 000						6,43
TOTAL - Marché des actions						140 262	73 381 972						

MARCHE DES DROITS

Symbole	Titre	Cours Précédent	Cours du jour		Variation jour	Séance de cotation		Cours Référence	Variation depuis l'origine	Parité	Periode de négociation	
			Ouv.	Clôt.		Volume	Valeur				Début	fin
TOTAL												
TOTAL - Marché des droits												

TROISIEME COMPARTIMENT - BRVM PETITES CAPITALISATIONS

Symbole	Titre	Cours Précédent	Cours du jour		Variation jour	Séance de cotation		Cours Référence	Variation depuis l'origine
			Ouv.	Clôt.		Volume	Valeur		
TOTAL									
TOTAL - 3ème Compartiment - BRVM PC									

Légende:
 (-) Variation depuis son introduction le 16 avril 2019
 Cours du jour: Ouv.: Ouverture Clôt.: Clôture Moy.: Moyen
 Mentions : NC: Non Coté Ex-c: Ex-coupon Ex-d: Ex-droit SP: Suspendu Val-T: Valeur Théorique
 PER = Cours / BNPA selon les données disponibles Rdt. Net: Rendement net (DNPA / Cours)
 Comp.: 1 - Premier Compartiment 2 - Second Compartiment 3 - Compartiment de croissance
 Ratio de liquidité = Titres échangés / Volume des ordres de vente
 : Progression de l'indice sectoriel : Stabilité de l'indice sectoriel : Recul de l'indice sectoriel

MARCHE DES OBLIGATIONS

Symbole	Titre	Valeur nominale	Cours Précédent	Cours du jour	Cours Référence	Séance de cotation		Coupon couru	Coupon d'intérêt		Type Amort	
						Volume	Valeur	Période	Montant net	Eché.		
OBLIGATIONS D'ETAT												
EOM.O1	ETAT DU MALI 6.20% 2016-2023	6 666	6 666	NC	6 666			133,25	A	413,29	23-mai-20	ACD
EOM.O2	Etat du Mali 6.50% 2017-2024	10 000	10 000	NC	10 000			268,17	A	650,00	20-avr.-20	AC
EOM.O3	ETAT DU MALI 6,50 % 2018-2025	10 000	9 800	NC	9 800			616,35	A	650,00	7-oct.-19	AC
EOM.O4	ETAT DU MALI 6,50% 2019-2027	10 000	10 000	NC	10 000			120,77	A	650,00	12-juil.-20	AC
EOS.O4	ETAT SENEGAL 6.70% 2012-2019	2 000	2 000	NC	2 000			102,06	A	134,00	14-déc.-19	ACD
EOS.O5	ETAT SENEGAL 6.50% 2013-2023	10 000	10 000	NC	10 000			90,08	S	325,00	29-janv.-20	ACD
EOS.O6	ETAT SENEGAL 6.50% 2014-2021	5 000	5 000	NC	5 000			80,54	S	130,00	27-nov.-19	ACD
EOS.O7	ETAT SENEGAL 6.30% 2015-2025	10 000	10 000	NC	10 000			200,22	S	317,59	25-nov.-19	ACD
TPBF.O3	TPBF 6,50% 2013-2020	10 000	10 000	NC	10 000			197,83	S	325,00	29-nov.-19	ACD
TPBF.O4	TPBF 6.50% 2017-2027	10 000	9 960	NC	9 960			87,02	S	326,78	31-janv.-20	ACD
TPBF.O5	TPBF 6,50% 2017-2024	10 000	10 000	NC	10 000			299,06	S	325,00	29-déc.-19	ACD
TPBF.O6	TPBF 6.50% 2018-2025	10 000	10 000	9 999	9 999	42	419 958	186,99	S	325,89	5-déc.-19	ACD
TPBF.O7	TPBF 6,50% 2018-2025	10 000	9 900	10 000	10 000	240	2 400 000	222,55	S	325,00	15-nov.-19	AC
TPBF.O8	TPBF 6,50% 2019-2027	10 000	10 000	NC	10 000			240,41	S	327,67	6-nov.-19	ACD
TPBJ.O1	TPBJ 6.50% 2017-2027	10 000	10 000	NC	10 000			291,26	A	650,00	7-avr.-20	ACD
TPBJ.O2	TPBJ 6.50% 2018-2025	10 000	10 000	NC	10 000			197,83	S	325,00	29-nov.-19	AC
TPCI.O16	TPCI 6.55% 2014-2022	10 000	10 000	NC	10 000			216,54	A	655,00	20-mai-20	ACD
TPCI.O17	TPCI 3% 2014-2024	10 000	10 000	NC	10 000			74,59	S	150,00	19-déc.-19	ACD
TPCI.O18	TPCI 5.85% 2014-2021	10 000	10 000	NC	10 000			145,45	S	292,50	19-déc.-19	ACD
TPCI.O19	TPCI 5.99% 2015-2025	10 000	10 000	10 000	10 000	8	80 000	207,85	A	599,00	14-mai-20	ACD
TPCI.O20	TPCI 5.85% 2015-2022	10 000	10 000	9 900	9 900	74	732 600	265,33	S	292,50	5-oct.-19	ACD
TPCI.O21	TPCI 6% 2016-2028	10 000	10 000	NC	10 000			267,21	A	600,00	8-avr.-20	ACD
TPCI.O22	TPCI 5.90% 2016 - 2026	10 000	10 000	NC	10 000			153,14	A	590,00	15-juin-20	ACD
TPCI.O23	TPCI 5.90% 2016-2026	10 000	10 000	NC	10 000			493,01	A	590,00	17-nov.-19	ACD
TPCI.O24	TPCI 6.25% 2017-2029	10 000	9 990	10 000	10 000	31	310 000	292,01	S	312,50	30-sept.-19	ACD
TPCI.O25	TPCI 5,95% 2017-2024 A	10 000	9 900	NC	9 900			238,98	S	297,50	24-oct.-19	ACD
TPCI.O26	TPCI 5,95% 2017-2024 B	10 000	10 000	NC	10 000			211,81	S	297,50	10-nov.-19	ACD
TPCI.O27	TPCI 6% 2017-2025	10 000	10 000	NC	10 000			132,79	S	300,00	29-déc.-19	ACD
TPCI.O28	TPCI 6% 2018 - 2026	10 000	10 000	NC	10 000			77,05	A	600,00	2-août-20	ACD
TPCI.O29	TPCI 6% 2018-2026	10 000	10 000	NC	10 000			549,04	A	600,00	19-oct.-19	ACD
TPCI.O30	TPCI 5,95% 2018-2025	10 000	10 000	NC	10 000			158,13	S	298,32	13-déc.-19	ACD
TPTG.O1	TPTG 6,90% 2018-2023	10 000	9 999	10 000	10 000	84	840 000	101,25	S	345,00	26-janv.-20	AC
TOTAL						479	4 782 558					
OBLIGATIONS REGIONALES												
BIDC.O3	BIDC-EBID 6.50% 2014-2021	10 000	10 000	NC	10 000			307,34	S	325,00	28-sept.-19	ACD
BIDC.O4	BIDC-EBID 6.10% 2017-2027	10 000	9 925	NC	9 925			156,67	A	610,00	16-juin-20	ACD
BOAD.O12	BOAD 5.95% 2014-2021	10 000	9 925	NC	9 925			433,62	A	595,00	26-déc.-19	ACD
CRRH.O1	CRRH-UEMOA 6.10% 2012-2022	10 000	9 980	NC	9 980			59,67	S	305,00	13-févr.-20	AC
CRRH.O2	CRRH-UEMOA 6.10% 2012-2024	10 000	10 000	NC	10 000			104,43	S	305,00	17-janv.-20	AC
CRRH.O3	CRRH-UEMOA 6% 2013-2023	10 000	10 000	NC	10 000			237,70	S	300,00	26-oct.-19	AC
CRRH.O4	CRRH-UEMOA 6% 2014-2024	10 000	9 950	NC	9 950			131,15	S	300,00	30-déc.-19	AC
CRRH.O5	CRRH-UEMOA 5.85% 2015-2025	10 000	10 000	NC	10 000			121,48	S	294,10	4-janv.-20	AC
CRRH.O6	CRRH-UEMOA 5.85% 2016-2026	10 000	10 000	NC	10 000			122,40	S	292,50	3-janv.-20	ACD
CRRH.O7	CRRH-UEMOA 5.95% 2017-2029	8 750	8 575	NC	8 575			175,43	S	260,31	17-nov.-19	AC
CRRH.O8	CRRH-UEMOA 5.95% 2018-2030	9 583	9 583	NC	9 583.33			138,66	S	285,10	21-déc.-19	AC
CRRH.O9	CRRH-UEMOA 6.05% 2018-2033	9 667	9 667	NC	9 667			142,21	S	292,42	21-déc.-19	AC
SHAF.O3	SHELTER AFRIQUE 6.6% 2014-2021	3 000	3 000	NC	3 000			11,36	S	99,54	28-févr.-20	ACD
TOTAL						0	0					
OBLIGATIONS PRIVEES												
ORGT.O1	ORAGROUP 6.75% 2013-2019	10 000	10 000	NC	10 000			195,49	S	337,50	4-déc.-19	ACD
SIFC.O1	SIFCA 6.90% 2013-2021	10 000	10 000	NC	10 000			75,75	A	676,20	8-août-20	ACD
SNLC.O1	SENELEC 6,50% 2018-2025	10 000	10 000	NC	10 000			309,10	S	325,00	27-sept.-19	AC
TOTAL						0	0					

mercredi 18 septembre 2019

SUKUK ET TITRES ASSIMILES

SUKCI.S1	SUKUK CI 5.75% 2015-2020	10 000	9 990	NC	9 990	130,97	S	292,29	28-déc.-19	AC
SUKCI.S2	SUKUK CI 5.75% 2016-2023	10 000	10 000	NC	10 000	17,57	S	290,69	7-mars-20	ACD
SUKSN.S2	SUKUK SN 6% 2016-2026	10 000	10 000	NC	10 000	90,00	S	306,67	26-janv.-20	ACD
SUKTG.S1	SUKUK TG 6.5% 2016-2026	10 000	10 000	NC	10 000	65,74	S	377,99	17-févr.-20	ACD

TOTAL						0		0		
--------------	--	--	--	--	--	---	--	---	--	--

TOTAL - Marché des obligations						479		4 782 558		
---------------------------------------	--	--	--	--	--	-----	--	-----------	--	--

Légende :
 (*) Ex-Coupon couru (#)Cours de référence amorti / Coupon couru Ex-c (**)Ex-marge de profits
 Cours du jour: Ouv.: Ouverture Clôt.: Clôture Moy.: Moyen
 Type Amort: Type d'Amortissement IF: In Fine AC: Amortissement Constant AD: Amortissement Dégressif ACD: Amortissement Constant Différé
 Période: Périodicité de paiement des coupons A: Annuelle S: Semestrielle T: Trimestrielle
 Eché.: Échéance de paiement des intérêts
 Mentions: NC: Non Coté Ex-c: Ex-coupon ou Ex-droit SP: Suspendu

INFORMATIONS

OPERATIONS EN COURS

Emetteur	Opération
ETAT DU NIGER	Emprunt obligataire - "TRESOR PUBLIC DU NIGER 6,50 % 2019 - 2026" - Première cotation le 08/10/2019
TPCI	Emprunt obligataire "TPCI 5,75% 2019-2026" et "TPCI 2,23% 2019-2026 - Première cotation le 26 septembre 2019

AVIS

Entité	N°	Nature	Objet
BRVM	152-2019	Païement Intérêts et remboursement	Païement des intérêts semestriels et remboursement partiel du capital - TPCI 5,85 % 2015-2022

COMMUNIQUEES

Emetteur	N°	Nature	Objet
----------	----	--------	-------

QUANTITES RESIDUELLES
MARCHE DES ACTIONS

Symbole	Titre	Quantité résiduelle à l'achat	Cours Achat / Vente		Quantité résiduelle à la vente	Cours de Référence
ABJC	SERVAIR ABIDJAN CI	164	1,145	/ 1,150	426	1 150
BICC	BICI CI			/ 4,250	1	4 250
BNBC	BERNABE CI			/ 1,390	100	1 500
BOAB	BANK OF AFRICA BN	204	3,550	/ 3,560	15	3 550
BOABF	BANK OF AFRICA BF	2 299	3,600	/ 3,740	32	3 600
BOAC	BANK OF AFRICA CI	2 624	2,610	/ 2,620	78	2 615
BOAM	BANK OF AFRICA ML	5	1,955	/ 2,000	985	2 000
BOAN	BANK OF AFRICA NG	1 555	3,500	/ 3,550	10	3 500
BOAS	BANK OF AFRICA SENEGAL	110	1,675	/ 1,695	50	1 695
CABC	SICABLE CI	3	900	/ 950	4 450	900
CBIBF	CORIS BANK INTERNATIONAL	105	7,160	/ 7,400	1 316	7 400
CFAC	CFAO MOTORS CI	92	415	/ 445	1 000	415
CIEC	CIE CI	12	1,285	/ 1,295	20	1 285
ECOC	ECOBANK COTE D'IVOIRE			/ 2,840	148	2 840
ETIT	ECOBANK TRANS. INCORP. TG	911 520	15	/ 16	545 742	15
FTSC	FILTISAC CI			/ 1,150	25	1 180
NEIC	NEI-CEDA CI	120	250	/ 255	2 350	250
NSBC	NSIA BANQUE COTE D'IVOIRE	1 429	3,010	/ 3,180	97	3 180
N TLC	NESTLE CI			/ 625	295	645
ONTBF	ONATEL BF	1 290	3,525	/ 3,550	100	3 525
ORGT	ORAGROUP TOGO	1 226	3,800	/ 3,995	9 765	3 995
PALC	PALM CI			/ 925	357	995
PRSC	TRACTAFRIC MOTORS CI	27	120,000	/ 128,000	90	120 000
SAFC	SAFCA CI			/ Marché	44	460
SCRC	SUCRIVOIRE	5 293	650	/ 665	22	650
SDCC	SODE CI			/ Marché	138	2 870
SDSC	BOLLORE	14	1,495	/ 1,500	1 445	1 500
SEMC	CROWN SIEM CI			/ 170	312	170
SGBC	SOCIETE GENERALE COTE D'IVOIRE	1 370	8,655	/ 8,695	28	8 655
SHEC	VIVO ENERGY CI	940	810	/ 815	392	810
SIBC	SOCIETE IVOIRIENNE DE BANQUE	59	2,390	/ 2,400	98	2 400
SICC	SICOR CI			/ 2,960	7	3 200
SIVC	AIR LIQUIDE CI	115	325	/		325
SLBC	SOLIBRA CI	2	37,650	/ 38,000	1	38 000
SMBC	SMB CI	15	3,800	/ 4,000	84	3 950
SNTS	SONATEL SN	10	15,350	/ 15,400	219	15 395
SOGC	SOGB CI			/ 1,645	105	1 650
SPHC	SAPH CI			/ 1,500	14	1 575
STAC	SETAO CI	200	180	/ 185	10	175
STBC	SITAB CI			/ 925	180	925
SVOC	MOVIS CI			/		2 395
TTLC	TOTAL CI	412	1,250	/ 1,320	335	1 320
TTLS	TOTAL SN	3	1,350	/ 1,365	17	1 365
TTRC	TRITURAF CI-Ste en Liquidation			/		490
UNLC	UNILEVER CI			/		2 500
UNXC	UNIWAX CI	170	1,715	/ 1,800	227	1 800

QUANTITES RESIDUELLES

MARCHE DES DROITS

Symbole	Titre	Quantité résiduelle à l'achat	Cours Achat / Vente	Quantité résiduelle à la vente	Cours de Référence
---------	-------	-------------------------------	---------------------	--------------------------------	--------------------

TROISIEME COMPARTIMENT - BRVM PETITES CAPITALISATIONS

Symbole	Titre	Quantité résiduelle à l'achat	Cours Achat / Vente	Quantité résiduelle à la vente	Cours de Référence
---------	-------	-------------------------------	---------------------	--------------------------------	--------------------

QUANTITES RESIDUELLES

MARCHE DES OBLIGATIONS

Symbole	Titre	Quantité résiduelle à l'achat	Cours Achat / Vente	Quantité résiduelle à la vente	Cours de Référence
ORGT.O1	ORAGROUP 6.75% 2013-2019		/		10 000
SIFC.O1	SIFCA 6.90% 2013-2021		/		10 000
SNLC.O1	SENELEC 6,50% 2018-2025		/		10 000
EOM.O1	ETAT DU MALI 6.20% 2016-2023		/		6 666
EOM.O2	Etat du Mali 6.50% 2017-2024		/ 10,000	100	10 000
EOM.O3	ETAT DU MALI 6,50 % 2018-2025		/		9 800
EOM.O4	ETAT DU MALI 6,50% 2019-2027		/		10 000
EOS.O4	ETAT SENEGAL 6.70% 2012-2019		/ 2,000	18	2 000
EOS.O5	ETAT SENEGAL 6.50% 2013-2023		/		10 000
TPCI.O30	TPCI 5,95% 2018-2025		/ 10,000	200	10 000
TPTG.O1	TPTG 6,90% 2018-2023		/		10 000
TPCI.O24	TPCI 6.25% 2017-2029		/		10 000
TPCI.O25	TPCI 5,95% 2017-2024 A		/		9 900
TPCI.O26	TPCI 5,95% 2017-2024 B		/		10 000
TPCI.O27	TPCI 6% 2017-2025		/		10 000
TPCI.O28	TPCI 6% 2018 - 2026		/ 10,000	289	10 000
TPCI.O29	TPCI 6% 2018-2026		/ 10,000	76	10 000
TPCI.O18	TPCI 5.85% 2014-2021		/		10 000
TPCI.O19	TPCI 5.99% 2015-2025		/		10 000
TPCI.O20	TPCI 5.85% 2015-2022		/		9 900
TPCI.O21	TPCI 6% 2016-2028		/ 10,000	9	10 000
TPCI.O22	TPCI 5.90% 2016 - 2026		/ 10,000	13	10 000
TPCI.O23	TPCI 5.90% 2016-2026		/		10 000
TPBF.O7	TPBF 6,50% 2018-2025		/ 10,000	60	10 000
TPBF.O8	TPBF 6,50% 2019-2027		/		10 000
TPBJ.O1	TPBJ 6.50% 2017-2027		/		10 000
TPBJ.O2	TPBJ 6.50% 2018-2025		/		10 000
TPCI.O16	TPCI 6.55% 2014-2022		/ 10,000	6	10 000
TPCI.O17	TPCI 3% 2014-2024		/		10 000
EOS.O6	ETAT SENEGAL 6.50% 2014-2021		/		5 000
EOS.O7	ETAT SENEGAL 6.30% 2015-2025		/		10 000
TPBF.O3	TPBF 6,50% 2013-2020		/		10 000
TPBF.O4	TPBF 6.50% 2017-2027		/ 10,000	50	9 960
TPBF.O5	TPBF 6,50% 2017-2024		/		10 000
TPBF.O6	TPBF 6.50% 2018-2025		/ 10,000	200	9 999
BIDC.O3	BIDC-EBID 6.50% 2014-2021		/		10 000
BIDC.O4	BIDC-EBID 6.10% 2017-2027		/ 10,000	15	9 925
BOAD.O12	BOAD 5.95% 2014-2021		/		9 925
CRRH.O1	CRRH-UEMOA 6.10% 2012-2022		/		9 980
CRRH.O2	CRRH-UEMOA 6.10% 2012-2024		/		10 000
CRRH.O3	CRRH-UEMOA 6% 2013-2023		/		10 000
SHAF.O3	SHELTER AFRIQUE 6.6% 2014-2021		/		3 000
CRRH.O4	CRRH-UEMOA 6% 2014-2024		/		9 950
CRRH.O5	CRRH-UEMOA 5.85% 2015-2025		/		10 000
CRRH.O6	CRRH-UEMOA 5.85% 2016-2026		/		10 000
CRRH.O7	CRRH-UEMOA 5.95% 2017-2029		/ 8,750	11	8 575
CRRH.O8	CRRH-UEMOA 5.95% 2018-2030		/		9 583
CRRH.O9	CRRH-UEMOA 6.05% 2018-2033		/		9 667

mercredi 18 septembre 2019

SUKUK ET TITRES ASSIMILES

Symbole	Titre	Quantité résiduelle à l'achat	Cours Achat / Vente	Quantité résiduelle à la vente	Cours de Référence
SUKCI.S1	SUKUK CI 5.75% 2015-2020		/		9 990
SUKCI.S2	SUKUK CI 5.75% 2016-2023		/		10 000
SUKSN.S2	SUKUK SN 6% 2016-2026		/		10 000
SUKTG.S1	SUKUK TG 6.5% 2016-2026		/		10 000

CALENDRIER DES ASSEMBLEES GENERALES

ANNEE : 2019

Société	Nature	Date	Heure	Lieu
SICOR	Ordinaire	28/06/2019	09:30:00	Palm Club Hôtel Abidjan situé à Cocody, angle Boulevard Latrille - Route du Lycée technique
TRACTAFRIC CI	Mixte	28/06/2019	10:00:00	Salons du NOVOTEL ABIDJAN, 10, Avenue du Général de Gaulle
VIVO ENERGY CI	Ordinaire	27/06/2019	14:00:00	Heden Golf Hôtel
SETAO CI	Mixte	27/06/2019	10:00:00	Novotel Hôtel - Abidjan Plateau
BERNABE CI	Ordinaire	27/06/2019	11:00:00	Salle de conférence GEWELS de la CGECI au plateau
CIE CI	Ordinaire	26/06/2019	10:00:00	Patinoire du Sofitel Abidjan Hôtel Ivoire
SITAB	Mixte	26/06/2019	10:30:00	Salle JEWELS de la Maison de l'Entreprise (CGECI) au Plateau
BICI CI	Mixte	25/06/2019	11:00:00	Maison de l'Entreprise (CGECI) sise au Plateau
SAFCA CI	Ordinaire	24/06/2019	10:00:00	Siège de la société, 1,Rue des Carrossiers, Zone 3 C (Face SOCOCE TreichVille)
FILTISAC CI	Ordinaire	24/06/2019	15:00:00	Immeuble CRRAE-UMOA, Abidjan Plateau
NESTLE CI	Ordinaire	21/06/2019	10:00:00	LATRILLE EVENTS
UNIWAX CI	Ordinaire	21/06/2019	00:00:00	Salle des fêtes du Sofitel Abidjan Hôtel Ivoire sis à Cocody Boulevard Hassan II
TOTAL	Ordinaire	20/06/2019	10:00:00	Salle de conférence de l'hôtel Radisson Blu à Abidjan
CROWN SIEM CI	Ordinaire	20/06/2019	09:00:00	Siège de la CGECI, sis à la Maison de l'Entreprise, au Plateau, à l'Angle du Boulevard de la République et de l'Avenue Lamblin
AIR LIQUIDE CI	Mixte	19/06/2019	10:00:00	Salle de conférence de l'immeuble CRRAE-UMOA, Abidjan Plateau
SMB	Ordinaire	18/06/2019	09:30:00	CGECI (La maison de l'Entreprise)
SOGB	Ordinaire	14/06/2019	11:00:00	Salle de conférence de l'immeuble CRRAE-UMOA, Abidjan Plateau
CFAO MOTORS CI	Mixte	11/06/2019	09:00:00	Siège social sis à Abidjan, 117, Boulevard de Marseille
SGB CI	Mixte	11/06/2019	09:00:00	Espace Events sis à Abidjan, Cocody 2 Plateaux, Boulevard Latrille
TOTAL SENEGAL S.A.	Ordinaire	05/06/2019	09:00:00	Hôtel Terrou-Bi, Corniche Ouest, Boulevard Martin Luther King à Dakar
NEI-CEDA CI	Ordinaire	29/05/2019	10:00:00	Hôtel TIAMA, Abidjan - Plateau
NSBC	Ordinaire	28/05/2019	10:00:00	Espace Latrille Event sis à Abidjan-Cocody, Deux Plateaux, Boulevard Latrille
ORAGROUP	Ordinaire	23/05/2019	10:00:00	Salle des Fêtes du Sofitel Abidjan, Hôtel Ivoire située au bBoulevard Hassan II
SODECI	Ordinaire	22/05/2019	14:00:00	Espace Events sis à Abidjan, Cocody 2 Plateaux, Boulevard Latrille
PALM CI	Ordinaire	09/05/2019	09:30:00	Salle de Conférence de la CRRAE-UEMOA, sise à Abidjan - Plateau
BOLLORE TRANSPORT & LOGISTICS	Ordinaire	09/05/2019	10:00:00	Salle Kodjo Eboucle du palais de la culture sis à treichville, Avenue Christiani à Abidjan
SAPH CI	Ordinaire	08/05/2019	09:30:00	Salle de Conférence de CRRAE-UEMOA (Versus Bank au Plateau)
SUCRIVOIRE	Ordinaire	03/05/2019	09:30:00	Auditorium de la CRRAE-UMOA sis Abidjan-Plateau (Rue Botreau Roussel)
SIB	Ordinaire	26/04/2019	09:00:00	Maison de l'Entreprise (CGECI), Abidjan-Plateau
CORIS BANK INTERNATIONAL	Mixte	25/04/2019	09:00:00	Hôtel SOPATEL Silmandé SA
ECOBANK TG	Ordinaire	25/04/2019	10:30:00	Salle de Conférence du Centre Panafricain Ecobank, 2365, Boulevard du Mono, Lomé, Togo
SOLIBRA	Ordinaire	24/04/2019	09:00:00	Espace CRISTAL 8, rue du Chevalier de Clieu Zone 4 C << Salle PLATINIUM >> ABIDJAN
BANK OF AFRICA BN	Mixte	23/04/2019	10:00:00	AZALAI Hôtel à Cotonou
BANK OF AFRICA ML	Ordinaire	20/04/2019	09:30:00	Hôtel SALAM à Bamako
BANK OF AFRICA SN	Ordinaire	19/04/2019	09:30:00	Immeuble Elan II, 2eme Etage, Route de Ngor, Zone 12, Almadies à Dakar
ONATEL BF	Mixte	18/04/2019	10:00:00	ROYAL BEACH HOTEL, OUAGADOUGOU
SONATEL	Ordinaire	17/04/2019	10:00:00	Centre International de Conférences Abdou DIOUF (CICAD) à Diamniaio, Dakar
ECOBANK CI	Ordinaire	16/04/2019	10:00:00	Espace Latrille Events sis à Abidjan Cocody Deux Plateaux sur le Boulevard Latrille
BANK OF AFRICA CI	Ordinaire	10/04/2019	10:00:00	Salle Jewels du Patronat Ivoirien (CGECI) à Abidjan Plateau

mercredi 18 septembre 2019

BANK OF AFRICA NG	Ordinaire	05/04/2019	10:00:00	Centre de formation de la BOA-NIGER (sise à BOA-Siège)
SICABLE	Ordinaire	05/04/2019	09:00:00	Hôtel AZALAI, Bld VGE à ABIDJAN
BANK OF AFRICA BF	Ordinaire	02/04/2019	10:00:00	Salle WAONGO I de l'hôtel LAICO à Ouaga 2000
SERVAIR ABIDJAN CI	Ordinaire	28/03/2019	10:00:00	Salle JEWELS de la Maison de l'Entreprise C.G.E.C.I sise au plateau

L'actualité de la BRVM sur nos plateformes digitales

Infos BRVM

Pour recevoir les informations boursières par SMS, souscrivez :



Côte d'Ivoire : *430#
Bénin : *430*15#



Côte d'Ivoire : #139#
Burkina Faso : *310#



Côte d'Ivoire : *431#
Niger : *512*9#
Togo : *310#

Site web

www.brvm.org



Application Mobile

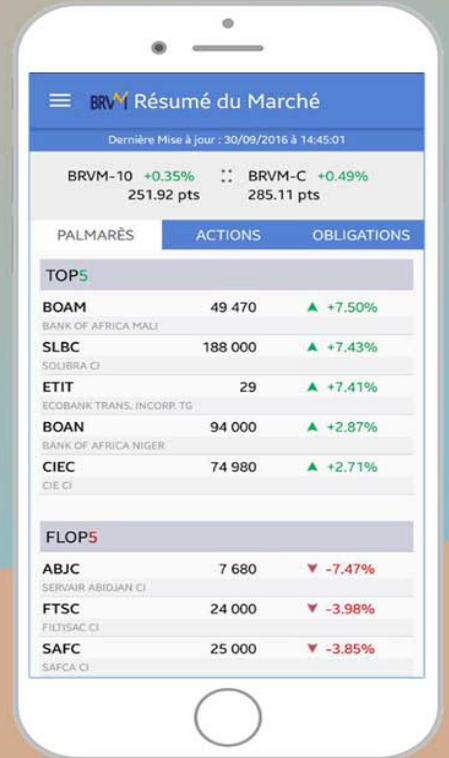

Disponible sur
 Google play

Disponible sur
 App Store

Nous suivre sur :

