

BRVM 10	251,27
Variation:	↗ 0,14%
Variation / 30	↘ -4,08%
Déc. 2016:	
BRVM Composite	280,68
Variation:	↘ -0,25%
Variation / 30	↘ -3,93%
Déc. 2016:	

BULLETIN OFFICIEL DE LA COTE

Capitalisations
(en milliards de FCFA) :

- Actions:	7 413,68
- Obligations:	2 502,80

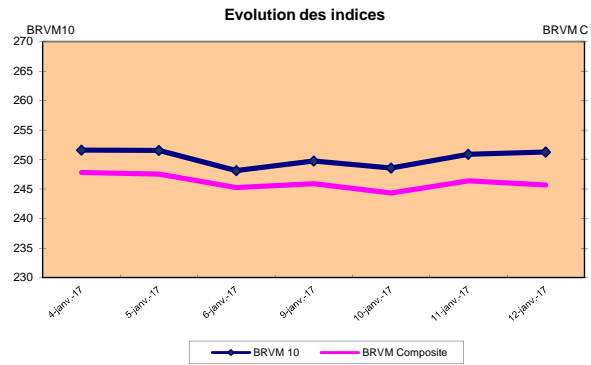
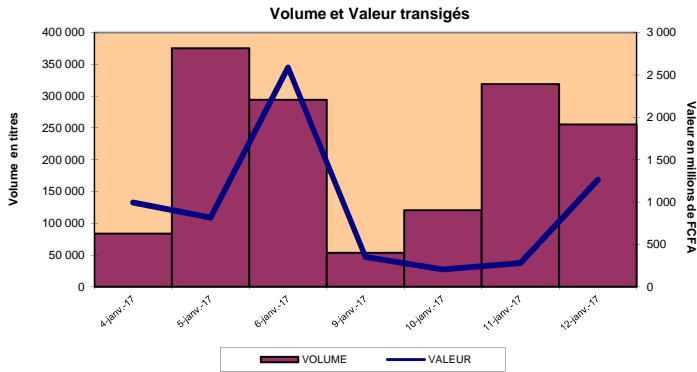

RESUME DE LA COTE

La BRVM a clôturé sa séance du jeudi 12 janvier 2017 en hausse pour le BRVM 10 et en baisse pour le BRVM Composite. L'indice BRVM 10 est passé de 250,91 à 251,27 points, soit une progression de 0,14%. L'indice BRVM Composite, pour sa part, a cédé 0,25% à 280,68 points contre 281,38 points précédemment.

- La valeur des transactions s'est établie à 1,26 milliard de FCFA contre 281,1 millions de FCFA le mercredi dernier.
- La capitalisation boursière du marché des actions se chiffre à 7 413,68 milliards de FCFA. Celle du marché obligataire s'élève à 2 502,80 milliards de FCFA.
- Le titre le plus actif en volume est Ecobank Transnational Incorporated TG avec 129 540 actions échangées. Le titre le plus actif en valeur est SUKUK ETAT DE COTE D'IVOIRE 5,75% 2016-2023 avec 1 milliard de FCFA de transactions.

PLUS FORTES HAUSSES

VIVO ENERGY COTE D'IVOIRE	Cours (en FCFA): 2 655	Variation: 4,12%
BANK OF AFRICA COTE D'IVOIRE	Cours (en FCFA): 136 500	Variation: 3,41%
AIR LIQUIDE COTE D'IVOIRE	Cours (en FCFA): 11 100	Variation: 2,68%
UNIWAX COTE D'IVOIRE	Cours (en FCFA): 24 000	Variation: 2,15%
NESTLE COTE D'IVOIRE	Cours (en FCFA): 60 000	Variation: 1,87%

PLUS FORTES BAISES

BOLLORE TRANS. & LOG. COTE D'IVOIRE	Cours (en FCFA): 274 725	Variation: -7,50%
BICI COTE D'IVOIRE	Cours (en FCFA): 91 000	Variation: -6,67%
MOVIS COTE D'IVOIRE	Cours (en FCFA): 4 000	Variation: -4,53%
CORIS BANK INTERNATIONAL BURKINA FASO	Cours (en FCFA): 45 000	Variation: -3,02%
SAPH COTE D'IVOIRE	Cours (en FCFA): 13 995	Variation: -1,37%

TITRES LES PLUS ACTIFS

Titres	Volumes	Valeurs (en FCFA)
Ecobank Transnational Incorporated TOGO	129 540	3 108 960
SUKUK ETAT DE COTE D'IVOIRE 5,75% 2016-2023	100 000	1 000 000 000
VIVO ENERGY COTE D'IVOIRE	13 217	34 121 410
ORAGROUP 6.75% 2013-2019	4 807	48 070 000
SOCIETE IVOIRIENNE DE BANQUE COTE D'IVOIRE	3 099	70 128 950

Compartiments	Titres Echangés / Inscrits	Volumes	Valeurs (en FCFA)	Nombre de transactions	Nombre de Titres		
					Gains	Inchangés	Pertes
Actions	30 /43	150 590	212 563 620	398	12	10	8
Obligations	5 /41	104 848	1 048 480 013	16	1	4	0
Total	35 /84	255 438	1 261 043 633	414	13	14	8

INFORMATIONS

Opérations en cours :

TRITURAF CI- Report de radiation à la cote.



INDICATEURS

Indices du jour	Ouverture	Clôture	Variation
BRVM 10	250,91	251,27	0,14%
BRVM Composite	281,38	280,68	-0,25%
Ratio de liquidité:	23,83%		
PER moyen:	23,17		
Nombre de SGI participantes/Total:	22 /24		



BENIN
Tel: (229) 21 312 126
Fax: (229) 21 312 077
patioukpe@brvm.org



BURKINA FASO
Tel: (226) 50 308 773
Fax: (226) 50 308 719
louedrasgo@brvm.org



COTE D'IVOIRE
Tel: (225) 20 315 550/588
Fax: (225) 20 326 684
pbrizoua@brvm.org



GUINEE-BISSAU
Tel: (245) 32 016 02
Fax: (49) 32 016 02
saliuba@hotmail.com



MALI
Tel: (223) 44 901 810
Fax: (223) 44 901 811
abcoum@brvm.org



NIGER
Tel: (227) 20 736 692
Fax: (227) 20 736 947
lmagagi@brvm.org



SENEGAL
Tel: (221) 33 821 15 18
Fax: (221) 33 821 15 06
nksy@brvm.org



TOGO
Tel: (228) 22 212 305
Fax: (221) 22 212 341
natcholli@brvm.org

BOURSE REGIONALE DES VALEURS MOBILIERES

BRVM - Société Anonyme au capital de 3.062.040.000 CFA - RC: CI-ABJ-1997-B-208435-CC : 9819725 - E
Siège Social: Abidjan-CÔTE D'IVOIRE, Adresse: 18,Rue Joseph ANOMA (Rue des Banques)-Abidjan
Tél: +225 20 32 66 85/86, Fax: +225 20 32 66 84, Mail: brvm@brvm.org, Site Web: www.brvm.org

MARCHÉ DES ACTIONS

jeudi 12 janvier 2017

Symbole	Titre	Séance de cotation		Cours Précédent	Cours du jour			Variation	Variation de l'année (01/12/2016)	Cours Référence	Ecart maximum		Dernier dividende Payé		Comp.	Rdt. Net	PER
		Volume	Valeur		Ouv.	Clôt.	Moy.				Bas	Haut	Montant net	Date			
SECTEUR - INDUSTRIE		150,36 points		0,47%													
CABC	SICABLE CI			87 500	NC	NC	NC			87 500	80 940	94 060	1 200	28-juil.-16	1er	1,37%	18,47
FTSC	FILTISAC CI (*)			22 490	NC	NC	NC	-4,30%		22 490	20 805	24 175	1 500	23-déc.-16	1er	11,32%	20,18
NEIC	NEI-CEDA CI			3 000	NC	NC	NC			3 000	2 775	3 225	225	28-juin-01	1er	-	-
NLCL	NESTLE CI	8	472 475	58 900	58 925	60 000	59 059	1,87%	13,21%	60 000	55 500	64 500	630	12-août-11	2eme	-	21,12
SEMC	CROWN SIEM CI			34 000	NC	NC	NC		3,03%	34 000	31 450	36 550	1 215	30-sept.-16	2eme	3,57%	27,29
SIVC	AIR LIQUIDE CI	6	66 600	10 810	11 100	11 100	11 100	2,68%	0,91%	11 100	10 270	11 930	630	18-août-15	1er		27,27
SLBC	SOLIBRA CI			165 000	NC	NC	NC	-6,98%		165 000	152 625	177 375	4 101	30-mai-16	1er	2,49%	12,01
SMBC	SMB CI			18 000	NC	NC	NC	-3,23%		18 000	16 650	19 350	450	18-juil.-12	1er	-	6,34
STBC	SITAB CI			145 000	NC	NC	NC	-3,33%		145 000	134 125	155 875	8 150	9-juin-16	1er	5,62%	14,16
TTRC	TRITURAF CI-Ste en Liquidation			490	SP	SP	SP			490	455	525	1 440	19-juil.-02	2eme	ND	ND
UNLC	UNILEVER CI			18 000	NC	NC	NC	-5,26%		18 000	16 650	19 350	1 233	9-juil.-12	2eme	-	-
UNXC	UNIWAX CI	143	3 384 600	23 495	23 050	24 000	23 669	2,15%	-9,43%	24 000	22 200	25 800	486	1-juin-16	2eme	2,03%	20,65
TOTAL		157	3 923 675														
SECTEUR - SERVICES PUBLICS		766,12 points		0,09%													
CIEC	CIE CI	33	2 419 000	73 000	73 000	74 000	73 303	1,37%	-0,67%	74 000	68 450	79 550	2 641	15-sept.-16	1er	3,57%	25,21
ONBF	ONATEL BF	1 078	11 638 395	10 900	10 600	10 900	10 796	0,00%	-9,17%	10 900	10 085	11 715	651	1-juin-16	1er	5,97%	14,66
SDCC	SODE CI	4	280 000	70 000	70 000	70 000	70 000	0,00%	-17,16%	70 000	64 750	75 250	3 240	30-mai-16	1er	4,63%	19,14
SNFS	SONATEL SN	587	14 327 840	24 495	24 495	24 495	24 409	0,00%	-2,02%	24 495	22 660	26 330	1 500	10-mai-16	1er	6,12%	11,08
TOTAL		1 702	28 665 235														
SECTEUR - FINANCES		95,61 points		-0,25%													
BICC	BICI CI	6	546 000	97 500	91 000	91 000	91 000	-6,67%	-7,99%	91 000	84 175	97 825	4 231,50	20-juil.-16	1er	4,65%	16,48
BOAB	BANK OF AFRICA BN	24	4 080 000	170 000	170 000	170 000	170 000	0,00%	1,19%	170 000	157 250	182 750	8 100	17-mai-16	1er	4,76%	13,66
BOABF	BANK OF AFRICA BF	2	284 010	142 005	142 005	142 005	142 005	0,00%	1,80%	142 005	131 355	152 655	6 692	13-avr.-16	1er	4,71%	12,99
BOAC	BANK OF AFRICA CI	6	819 000	132 005	136 500	136 500	136 500	3,41%	-1,80%	136 500	126 265	146 735	6 200	18-avr.-16	1er	4,54%	16,57
BOAM	BANK OF AFRICA ML	93	3 720 000	40 000	40 000	40 000	40 000	0,00%	0,00%	40 000	37 000	43 000			1er		11,56
BOAN	BANK OF AFRICA NG	6	522 000	86 000	87 000	87 000	87 000	1,16%	-3,33%	87 000	80 475	93 525	4 817	9-mai-16	1er	5,54%	15,01
BOAS	BANK OF AFRICA SN	13	638 350	49 005	49 105	49 100	49 104	0,19%	4,47%	49 100	45 420	52 780	750	1-août-16	1er	1,53%	28,34
CBIBF	CORIS BANK INTERNATIONAL BF (***)	801	36 030 135	46 400	44 995	45 000	44 981	-3,02%	4,53%	45 000	41 625	48 375			1er		
ETIT	ECOBANK TRANS. INCORP. TG (***)	129 540	3 108 960	24	24	24	24	0,00%	-4,00%	24	23	25	2	19-juil.-13	1er	8,30%	6,78
SAFC	SAFCA CI	1	23 000	23 030	23 000	23 000	23 000	-0,13%	-0,13%	23 000	21 275	24 725	1 440	29-juil.-11	1er	6,26%	42,09
SGBC	SGB CI	43	5 903 130	136 500	136 530	138 000	137 282	1,10%	-5,48%	138 000	127 650	148 350	5 228	28-juin-16	1er	3,79%	15,88
SIBC	SOCIETE IVOIRIENNE DE BANQUE CI (***)	3 099	70 128 950	22 600	22 615	22 960	22 630	1,59%	-3,55%	22 960	21 240	24 680			1er	-	-
TOTAL		133 634	125 803 535														
SECTEUR - TRANSPORT		1325,97 points		-7,47%													
SDSC	BOLLORE TRANSPORT & LOGISTICS	1	274 725	297 000	274 725	274 725	274 725	-7,50%	-7,50%	274 725	254 125	295 325	9 581	28-juin-16	1er	3,49%	40,81
SVOC	MOVIS CI	70	280 000	4 190	4 000	4 000	4 000	-4,53%	2,56%	4 000	3 700	4 300	270	5-juil.-99	2e		-
TOTAL		71	554 725														
SECTEUR - AGRICULTURE		205,03 points		-0,25%													
PALC	PALM CI	55	712 550	12 950	13 050	12 950	12 955	0,00%	-7,50%	12 950	11 980	13 920	647	7-juil.-15	2eme	-	-
SCRC	SUCRIVOIRE (***)	744	9 459 465	12 800	12 800	12 845	12 714	0,35%	-14,48%	12 845	11 885	13 805			1er		
SICC	SICOR CI	12	129 270	10 795	10 700	10 790	10 773	-0,05%	-2,79%	10 790	9 985	11 595	1 919	25-sept.-00	1er	-	94,87
SOGC	SOGB CI	12	396 000	33 000	33 000	33 000	33 000	0,00%	0,00%	33 000	30 525	35 475	1 710	25-juil.-16	1er	5,18%	11,89
SPHC	SAPH CI	135	1 889 740	14 190	14 000	13 995	13 998	-1,37%	-0,04%	13 995	12 950	15 040	581	13-juin-14	1er	-	-
TOTAL		958	12 587 025														
SECTEUR - DISTRIBUTION		545,38 points		0,83%													
ABJC	SERVAIR ABIDJAN CI	650	3 249 035	4 995	5 000	4 995	4 999	0,00%	-7,07%	4 995	4 625	5 365	90	16-juin-16	1er	1,80%	34,45
BNBC	BERNABE CI			174 000	NC	NC	NC			174 000	160 950	187 050	5 500	8-juil.-16	1er	3,16%	24,59
CFAC	CFAO MOTORS CI			59 000	NC	NC	NC		-4,84%	59 000	54 575	63 425	2 298	29-juil.-16	2eme	3,89%	23,11
PRSC	TRACTAFRIC MOTORS CI			325 000	NC	NC	NC		-23,53%	325 000	300 625	349 375	13 050	5-juil.-16	1er	4,02%	18,69
SHEC	VIVO ENERGY CI	13 217	34 121 410	2 550	2 590	2 655	2 582	4,12%	-11,50%	2 655	2 460	2 850	33	27-juil.-16	2eme	1,25%	51,22
TTLT	TOTAL CI	161	2 897 980	18 000	17 995	18 000	18 000	0,00%	-7,69%	18 000	16 650	19 350	450	2-août-16	1er	2,50%	41,86
TTLN	TOTAL SN	40	761 000	19 200	19 100	19 000	19 025	-1,04%	-11,17%	19 000	17 575	20 425	935	15-juil.-16	1er	4,92%	15,66
TOTAL		14 068	41 029 425														
AUTRES SECTEURS		432,1 points		0,00%													
STAC	SETAO CI			35 000	NC	NC	NC			35 000	32 375	37 625			2eme	-	13,83
TOTAL																	
TOTAL - Marché des actions		150 590	212 563 620														

MARCHÉ DES DROITS

Symbole	Titre	Séance de cotation		Cours Précédent	Cours du jour			Variation	Variation depuis l'origine	Cours Référence	Ecart maximum		Parité	Période de négociation	
		Volume	Valeur		Ouv.	Clôt.	Moy.				Bas	Haut		Début	Fin
TOTAL - Marché des droits															

Légende:

(*) Paiement d'un dividende de 1045 FCFA le 30 juin 2016 et d'un dividende complémentaire de 1500 FCFA le 23 décembre 2016. Le taux de rendement quotidien est obtenu en rapportant le cumul des deux dividendes de l'exercice 2015 au cours de clôture de FILTISAC à la séance de bourse du jour.

(**) le capital de la société contient des actions de priorité convertibles au bout de 3 - 5 ans en actions ordinaires.

Cours du jour: Ouv.: Ouverture Clôt.: Cloture Moy.: Moyen

Mentions: NC: Non Coté Ex-c: Ex-coupon Ex-d: Ex-droit SP: Suspendu Val-T: Valeur Théorique

PER = Cours / BNPA selon les données disponibles Rdt. Net: Rendement net (DNPA / Cours)

Comp.: 1 - Premier Compartiment 2 - Second Compartiment 3 - Compartiment de croissance

Ratio de liquidité = Titres échangés / Volume des ordres de vente

: Progression de l'indice sectoriel : Recul de l'indice sectoriel : Stabilité de l'indice sectoriel

MARCHE DES OBLIGATIONS

jeudi 12 janvier 2017

Symbole	Titre	Séance de cotation		Cours Précédent	Cours du jour			Variation	Cours Référence	Ecart maximum		Valeur nominale	Coupon couru	Type Amort	Coupon d'intérêt		
		Volume	Valeur		Ouv.	Clôt.	Moy.			Bas	Haut				Période	Montant net	Eché.
OBLIGATIONS REGIONALES																	
BHB.O1	BHB 6.25% 2012-2017			10 000	NC	NC	NC		10 000	9 250	10 750	10 000	149,69	AC	A	587,5	11-oct
BIDC.O2	BIDC 6.75 % 2010-2017	11	110 000	10 000	10 000	10 000	10 000	0,00%	10 000	9 250	10 750	10 000	184,93	ACD	S	336.575	04 avr. / 04 oct.
BIDC.O3	BIDC-EBID 6.50% 2014-2021			10 000	NC	NC	NC		10 000	9 250	10 750	10 000	190,33	ACD	S	325,00	28 mars / 28 sep.
BOABF.O3	BOA BURKINA F. 6.25% 2012-2017			10 000	NC	NC	NC		10 000	9 250	10 750	10 000	149,69	AC	A	587,5	11-oct
BOAC.O2	BOA - CI 6.25% 2012-2017			10 000	NC	NC	NC		10 000	9 250	10 750	10 000	156,06	AC	A	612,5	11-oct
BOAD.O11	BOAD 5.95% 2012-2019			10 000	NC	NC	NC		10 000	9 250	10 750	10 000	508,60	ACD	A	595,00	06-mars
BOAD.O12	BOAD 5.95% 2014-2021			10 000	NC	NC	NC		10 000	9 250	10 750	10 000	27,71	ACD	A	595,00	26-déc
BOAN.O2	BOA NIGER 6.25% 2012-2017			9 250	NC	NC	NC		9 250	8 560	9 940	10 000	149,69	AC	A	587,5	11-oct
BOAS.O2	BOA SENEGAL 6.50% 2012-2017			10 000	NC	NC	NC		10 000	9 250	10 750	10 000	155,68	IF	A	611,00	11-oct
CRRH.O1	CRRH-UEMOA 6.10% 2012-2022			10 000	NC	NC	NC		10 000	9 250	10 750	10 000	251,96	AC	S	305,00	13 fév. / 13 août
CRRH.O2	CRRH-UEMOA 6.10% 2012-2024			10 000	NC	NC	NC		10 000	9 250	10 750	10 000	296,71	AC	S	305,00	17 janv. / 17 juil.
CRRH.O3	CRRH-UEMOA 6% 2013-2023			10 000	NC	NC	NC		10 000	9 250	10 750	10 000	128,57	AC	S	300,00	26 avril / 26 oct.
CRRH.O4	CRRH-UEMOA 6% 2014-2024			9 999	NC	NC	NC		9 999	9 250	10 745	10 000	21,43	AC	S	300,00	30 juin / 30 déc.
CRRH.O5	CRRH-UEMOA 5.85% 2015-2025			10 000	NC	NC	NC		10 000	9 250	10 750	10 000	12,82	AC	S	290.096	4 janv. / 4 juil.
EOM.O1	ETAT DU MALI 6.20% 2016-2023			10 000	NC	NC	NC		10 000	9 250	10 750	10 000	397,48	ACD	A	620,00	23-mai
EOS.O4	ETAT SENEGAL 6.70% 2012-2019			6 000	NC	NC	NC		6 000	5 550	6 450	6 000	31,94	ACD	A	402,00	14-déc
EOS.O5	ETAT SENEGAL 6.50% 2013-2023			10 000	NC	NC	NC		10 000	9 250	10 750	10 000	294,97	ACD	S	325,00	29 janv. / 29 juil.
EOS.O6	ETAT SENEGAL 6.50% 2014-2021			10 000	NC	NC	NC		10 000	9 250	10 750	10 000	82,60	ACD	S	325,00	27 mai. / 27 nov.
EOS.O7	ETAT SENEGAL 6.30% 2015-2025			10 000	NC	NC	NC		10 000	9 250	10 750	10 000	82,85	ACD	S	312.411	25 mai. / 25 nov.
ORGT.O1	ORAGROUP 6.75% 2013-2019	4 807	48 070 000	10 000	10 000	10 000	10 000	0,00%	10 000	9 250	10 750	10 000	72,32	ACD	S	337,5	04 juin. / 04 déc.
PAAC.O1	PAA 6.95% 2010-2017			1 000	NC	NC	NC		1 000	925	1 075	1 000	8,40	ACD	S	33,77	28 mai / 28 nov.
PADS.O2	PAD 7% 2010-2017 (*)			1 250 Amort	NC	NC	NC		1 250	1 160	1 340	1 250	4,38	ACD	S	37.9582	22 juin / 22 déc.
PALC.O1	PALMCI 7% 2009-2016			10 000	NC	NC	NC		10 000	9 250	10 750	10 000	28,19	ACD	S	342,06	28 juin / 28 déc.
SHAF.O3	SHELTER AFRIQUE 6.6% 2014-2021			9 000	NC	NC	NC		9 000	8 325	9 675	9 000	222,95	ACD	S	299,44	28 fév. / 28 août
SIFC.O1	SIFCA 6.90% 2013-2021			10 000	NC	NC	NC		10 000	9 250	10 750	10 000	290,86	ACD	A	676,2	08-août
TPBF.O3	TPBF 6,50% 2013-2020			10 000	NC	NC	NC		10 000	9 250	10 750	10 000	79,01	ACD	S	325,00	29 mai / 29 nov.
TPCI.O10	TPCI 7% 2010-2017			10 000	NC	NC	NC		10 000	9 250	10 750	10 000	197,53	AC	A	700,00	01-oct
TPCI.O13	TPCI 6.50% 2012-2017			10 000	NC	NC	NC		10 000	9 250	10 750	10 000	204,79	ACD	A	650,00	19-sept
TPCI.O15	TPCI 6.30% 2013-2018			10 001	NC	NC	NC		10 001	9 255	10 750	10 000	69,23	ACD	S	315,00	3 juin / 3 dec.
TPCI.O16	TPCI 6.55% 2014-2022	13	130 013	10 000	10 001	10 001	10 001	0,01%	10 001	9 255	10 750	10 000	425,30	ACD	A	655,00	20-mai
TPCI.O17	TPCI 3% 2014-2024			10 000	NC	NC	NC		10 000	9 250	10 750	10 000	19,78	ACD	S	150,00	19 juin / 19 dec.
TPCI.O18	TPCI 5.85% 2014-2021			10 000	NC	NC	NC		10 000	9 250	10 750	10 000	38,57	ACD	S	292,5	19 juin / 19 dec.
TPCI.O19	TPCI 5.99% 2015-2025			10 000	NC	NC	NC		10 000	9 250	10 750	10 000	398,79	ACD	A	599,00	14-mai
TPCI.O20	TPCI 5.85% 2015-2022			10 000	NC	NC	NC		10 000	9 250	10 750	10 000	159,11	ACD	S	292,5	5 avril / 5 oct.
TPCI.O21	TPCI 6% 2016-2028			10 000	NC	NC	NC		10 000	9 250	10 750	10 000	458,63	ACD	A	600,00	08-avr
TPCI.O22	TPCI 5.90% 2016-2026	17	170 000	10 000	10 000	10 000	10 000	0,00%	10 000	9 250	10 750	10 000	341,07	ACD	A	590,00	15-juin
TOTAL		4 848	48 480 013														

OBLIGATIONS INTERNATIONALES																	
TOTAL																	

SUKUK ET TITRES ASSIMILES																	
Symbole	Titre	Séance de cotation		Cours Précédent	Cours du jour			Variation	Cours Référence	Ecart maximum		Valeur nominale	Marge de profit passée	Type Amort	Marge de profit		
		Volume	Valeur		Ouv.	Clôt.	Moy.			Bas	Haut				Période	Montant net	Eché.
SUKCI.S1	SUKUK ETAT DE COTE D'IVOIRE 5,75% 2015-2020			9 600	NC	NC	NC		9 600	8 880	10 320	10 000	23,96	AC	S	290.694	28 juin/28 dec
SUKCI.S2	SUKUK ETAT DE COTE D'IVOIRE 5,75% 2016-2023	100 000	1 000 000 000	10 000	10 000	10 000	10 000	0,00%	10 000	9 250	10 750	10 000	202,85	ACD	S	289.097	7 sept/7 mars
SUKSN.S1	SUKUK ETAT DU SENEGAL 6,25% 2014-2018			10 000	NC	NC	NC		10 000	9 250	10 750	10 000	310,71	AC	S	321.181	18 juil/18 janv
SUKSN.S2	SUKUK ETAT DU SENEGAL 6% 2016-2026			10 001	NC	NC	NC		10 001	9 255	10 750	10 000	283,33	ACD	S	306.667	26 juil/26 janv
SUKTG.S1	SUKUK ETAT DU TOGO 6,5% 2016-2026			10 000	NC	NC	NC		10 000	9 250	10 750	10 000	0	ACD	S	0	17 août/17 fév
TOTAL		100 000	1 000 000 000														

TOTAL-Marché des obligations		104 848	1 048 480 013														
-------------------------------------	--	----------------	----------------------	--	--	--	--	--	--	--	--	--	--	--	--	--	--

Légende:
 (*) Cours précédent à 100% de la valeur nominale au 14 juillet 2014.
 Cours du jour: Ouv.: Ouverture Clôt.: Clôture Moy.: Moyen Mentions: NC: Non Coté Ex: Ex-coupon ou Ex-droit SP: Suspendu
 Type Amort: Type d'Amortissement IF: In Fine AC: Amortissement Constant AD: Amortissement Dégressif ACD: Amortissement Constant Différé
 Période: Périodicité de paiement des coupons A: Annuelle S: Semestrielle T: Trimestrielle Eché.: Echéance de paiement des intérêts