

BRVM 10	251,40
Variation:	↑ 0,30%
Variation / 30	↓ -4,30%
Déc. 2016:	↓ -4,30%
BRVM Composite	279,81
Variation:	↑ 0,22%
Variation / 30	↓ -4,23%
Déc. 2016:	↓ -4,23%

BULLETIN OFFICIEL DE LA COTE

Capitalisations (en milliards de FCFA) :	- Actions:	7 390,79
	- Obligations:	2 502,80

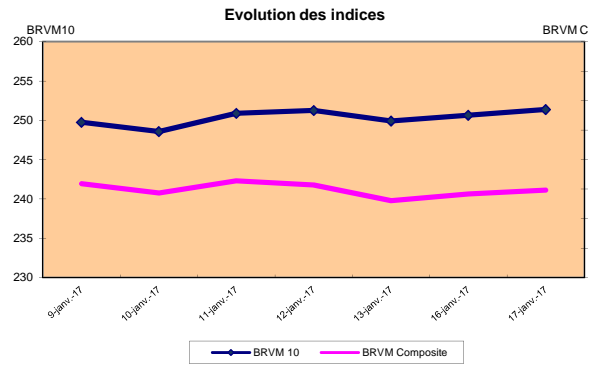
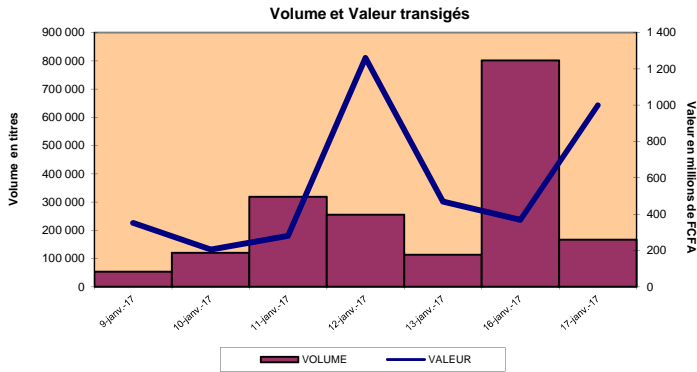

RESUME DE LA COTE

La BRVM a clôturé sa séance du mardi 17 janvier 2017 en hausse par rapport à la séance précédente. L'indice BRVM 10 est passé de 250,64 à 251,40 points, soit une progression de 0,30%. L'indice BRVM Composite, pour sa part, a gagné 0,22% à 279,81 points contre 279,19 points précédemment.

1. La valeur des transactions s'est établie à 1 milliard de FCFA contre 368,79 millions de FCFA le lundi dernier.
2. La capitalisation boursière du marché des actions se chiffre à 7 390,79 milliards de FCFA. Celle du marché obligataire s'élève à 2 502,80 milliards de FCFA.
3. Le titre le plus actif en volume est Ecobank Transnational Incorporated TG avec 129 368 actions échangées. le titre le plus actif en valeur est SONATEL SN avec 610,08 millions de FCFA de transactions.

PLUS FORTES HAUSSES

CROWN SIEM COTE D'IVOIRE	Cours (en FCFA): 39 290	Variation: 7,50%
SOGB COTE D'IVOIRE	Cours (en FCFA): 36 815	Variation: 7,49%
SONATEL SENEGAL	Cours (en FCFA): 24 500	Variation: 1,24%
BANK OF AFRICA SENEGAL	Cours (en FCFA): 49 500	Variation: 1,02%
CORIS BANK INTERNATIONAL BURKINA FASO	Cours (en FCFA): 47 000	Variation: 0,97%

PLUS FORTES BAISES

UNILEVER COTE D'IVOIRE	Cours (en FCFA): 16 750	Variation: -6,94%
UNIWAX COTE D'IVOIRE	Cours (en FCFA): 23 000	Variation: -4,15%
TOTAL SENEGAL	Cours (en FCFA): 17 305	Variation: -3,86%
SICABLE COTE D'IVOIRE	Cours (en FCFA): 85 000	Variation: -2,86%
SMB COTE D'IVOIRE	Cours (en FCFA): 18 000	Variation: -2,70%

TITRES LES PLUS ACTIFS

Titres	Volumes	Valeurs (en FCFA)
Ecobank Transnational Incorporated TOGO	129 368	3 104 648
SONATEL SENEGAL	24 933	610 075 885
CORIS BANK INTERNATIONAL BURKINA FASO	3 618	168 492 240
VIVO ENERGY COTE D'IVOIRE	3 300	9 621 340
SOCIETE IVOIRIENNE DE BANQUE COTE D'IVOIRE	1 445	32 438 035

Compartiments	Titres Echangés / Inscrits	Volumes	Valeurs (en FCFA)	Nombre de transactions	Nombre de Titres		
					Gains	Inchangés	Pertes
Actions	34 /42	166 446	1 000 166 008	632	11	9	14
Obligations	0 /41	-	-	-	0	0	0
Total	34 /83	166 446	1 000 166 008	632	11	9	14

INFORMATIONS

Opérations en cours :
TRITURAF CI- Report de radiation à la cote.



INDICATEURS

Indices du jour	Ouverture	Clôture	Variation
BRVM 10	250,82	251,40	0,23%
BRVM Composite	279,20	279,81	0,22%
Ratio de liquidité:	26,33%		
PER moyen:	23,06		
Nombre de SGI participantes/Total:	22 /22		



MARCHÉ DES ACTIONS

mardi 17 janvier 2017

Symbole	Titre	Séance de cotation		Cours Précédent	Cours du jour			Variation	Variation de l'année (01/12/2015)	Cours Référence	Ecart maximum		Dernier dividende Payé		Comp.	Rdt. Net	PER
		Volume	Valeur		Ouv.	Clôt.	Moy.				Bas	Haut	Montant net	Date			
SECTEUR - INDUSTRIE		146.92 points															
CABC	SICABLE CI	10	850 000	87 500	85 000	85 000	85 000	-2,86%	-2,86%	85 000	78 625	91 375	1 200	28-juil.-16	1er	1,41%	17,94
FTSC	FILTSAC CI (*)			20 995	NC	NC	NC		-10,66%	20 995	19 425	22 565	1 500	23-déc.-16	1er	12,12%	18,84
NEIC	NEI-CEDA CI			3 000	NC	NC	NC			3 000	2 775	3 225	225	28-juin-01	1er	-	-
N TLC	NESTLE CI	66	3 696 000	56 000	56 000	56 000	56 000	0,00%	5,66%	56 000	51 800	60 200	630	12-août-11	2eme	-	19,71
SEMC	CROWN SIEM CI	5	196 450	36 550	39 290	39 290	39 290	7,50%	19,06%	39 290	36 345	42 235	1 215	30-sept.-16	2eme	3,09%	31,54
SIVC	AIR LIQUIDE CI	73	817 615	11 110	11 205	11 200	11 200	0,81%	1,82%	11 200	10 360	12 040	630	18-août-15	1er	-	27,51
SLBC	SOLIBRA CI	66	10 890 200	165 000	165 100	165 000	165 000	0,00%	-6,98%	165 000	152 625	177 375	4 101	30-mai-16	1er	2,49%	12,01
SMB	SMB CI	10	180 000	18 500	18 000	18 000	18 000	-2,70%	-3,23%	18 000	16 650	19 350	450	18-juil.-12	1er	-	6,34
STBC	SITAB CI	17	2 380 000	140 000	140 000	140 000	140 000	0,00%	-6,67%	140 000	129 500	150 500	8 150	9-juin-16	1er	5,82%	13,67
TTRC	TRITURAF CI-Ste en Liquidation			490	SP	SP	SP			490	455	525	1 440	19-juil.-02	2eme	ND	ND
UNLC	UNILEVER CI	8	134 000	18 000	16 750	16 750	16 750	-6,94%	-11,84%	16 750	15 495	18 005	1 233	9-juil.-12	2eme	-	-
UNXC	UNIWAX CI	117	2 699 500	23 995	23 500	23 000	23 073	-4,15%	-13,21%	23 000	21 275	24 725	486	1-juin-16	2eme	2,11%	19,79
TOTAL		372	21 843 765														
SECTEUR - SERVICES PUBLICS		764.31 points															
CIEC	CIE CI	225	15 918 000	71 000	71 500	70 000	70 747	-1,41%	-6,04%	70 000	64 750	75 250	2 641	15-sept.-16	1er	3,77%	23,84
ONATBF	ONATEL BF	736	8 112 490	11 100	11 200	11 000	11 022	-0,90%	-8,33%	11 000	10 175	11 825	651	1-juin-16	1er	5,92%	14,80
SDCC	SODE CI	10	700 000	69 605	70 000	70 000	70 000	0,57%	-17,16%	70 000	64 750	75 250	3 240	30-mai-16	1er	4,63%	19,14
SNTS	SONATEL SN	24 933	610 075 885	24 200	24 200	24 500	24 469	1,24%	-2,00%	24 500	22 665	26 335	1 500	10-mai-16	1er	6,12%	11,08
TOTAL		25 904	634 806 375														
SECTEUR - FINANCES		95.72 points															
BICC	BICI CI	24	2 179 500	91 000	91 000	90 100	90 813	-0,99%	-8,90%	90 100	83 345	96 855	4 231,50	20-juil.-16	1er	4,70%	16,32
BOAB	BANK OF AFRICA BN	213	36 431 535	170 000	171 000	171 500	171 040	0,88%	2,09%	171 500	158 640	184 360	8 100	17-mai-16	1er	4,72%	13,78
BOABF	BANK OF AFRICA BF	156	22 302 845	143 000	142 990	142 000	142 967	-0,70%	-1,79%	142 000	131 350	152 650	6 692	13-avr.-16	1er	4,71%	12,99
BOAC	BANK OF AFRICA CI	103	13 915 000	135 000	135 000	135 500	135 097	0,37%	-2,52%	135 500	125 340	145 660	6 200	18-avr.-16	1er	4,58%	16,44
BOAM	BANK OF AFRICA ML	400	16 059 200	40 000	40 000	40 300	40 148	0,75%	66,63%	40 300	37 280	43 320			1er	-	11,65
BOAN	BANK OF AFRICA NG	65	5 696 000	86 000	87 500	86 500	87 631	0,58%	-3,88%	86 500	80 015	92 985	4 817	9-mai-16	1er	5,57%	14,93
BOAS	BANK OF AFRICA SN	15	741 200	49 000	49 000	49 500	49 413	1,02%	5,32%	49 500	45 790	53 210	750	1-août-16	1er	1,52%	28,57
CBIBF	CORIS BANK INTERNATIONAL BF	3 618	168 492 240	46 550	46 000	47 000	46 571	0,97%	9,18%	47 000	43 475	50 525			1er	-	-
ETIT	ECOBANK TRANS. INCORP. TG (**)	129 368	3 104 648	24	23	24	24	0,00%	-4,00%	24	23	25	2	19-juil.-13	1er	8,30%	6,78
SAFC	SAFCA CI			21 275	NC	NC	NC		-7,62%	21 275	19 680	22 870	1 440	29-juil.-11	1er	6,77%	38,93
SGBC	SGB CI	83	11 375 230	137 505	137 505	136 515	137 051	-0,72%	-6,50%	136 515	126 280	146 750	5 228	28-juin-16	1er	3,83%	15,71
SIBC	SOCIETE IVOIRIENNE DE BANQUE CI	1 445	32 438 035	22 980	22 310	22 500	22 448	-2,09%	-5,48%	22 500	20 815	24 185			1er	-	-
TOTAL		135 490	312 735 433														
SECTEUR - TRANSPORT		1303.41 points															
SOSC	BOLLORE TRANSPORT & LOGISTICS			270 000	NC	NC	NC		-9,09%	270 000	249 750	290 250	9 581	28-juin-16	1er	3,55%	40,11
SVOC	MOVIS CI			4 000	NC	NC	NC		2,56%	4 000	3 700	4 300	270	5-juil.-99	2e	-	-
TOTAL																	
SECTEUR - AGRICULTURE		205.05 points															
PALC	PALM CI	13	168 545	12 950	13 000	12 950	12 965	0,00%	-7,50%	12 950	11 980	13 920	647	7-juil.-15	2eme	-	-
SCRC	SUCRIVOIRE	411	4 913 190	12 050	12 100	12 000	11 954	-0,41%	-20,11%	12 000	11 100	12 900			1er	-	-
SICC	SICOR CI			10 790	NC	NC	NC		-2,79%	10 790	9 985	11 595	1 919	25-sept.-00	1er	-	94,87
SOGC	SOGB CI	165	5 862 600	34 250	35 000	36 815	35 531	7,49%	11,56%	36 815	34 055	39 575	1 710	25-juil.-16	1er	4,64%	13,27
SPHC	SAPH CI	291	3 849 600	13 205	13 300	13 200	13 229	-0,04%	-5,71%	13 200	12 210	14 190	581	13-juin-14	1er	-	-
TOTAL		880	14 793 935														
SECTEUR - DISTRIBUTION		548.49 points															
ABJC	SERVAIR ABIDJAN CI	270	1 280 800	4 800	4 700	4 700	4 744	-2,08%	-12,56%	4 700	4 350	5 050	5	16-juin-16	1er	0,10%	32,41
BNBC	BERNABE CI			168 000	NC	NC	NC		-3,45%	168 000	155 400	180 600	5 500	8-juil.-16	1er	3,27%	23,75
CFAC	CFAO MOTORS CI	4	236 000	59 000	59 000	59 000	59 000	0,00%	-4,84%	59 000	54 575	63 425	2 298	29-juil.-16	2eme	3,89%	23,11
PRSC	TRACTAFRIC MOTORS CI	3	870 000	290 000	290 000	290 000	290 000	0,00%	-31,76%	290 000	268 250	311 750	13 050	5-juil.-16	1er	4,50%	16,68
SHEC	VIVO ENERGY CI	3 300	9 621 340	3 000	3 100	3 000	2 916	0,00%	0,00%	3 000	2 775	3 225	1	27-juil.-16	2eme	0,02%	57,88
TTLT	TOTAL CI	80	1 412 700	17 900	17 900	17 900	17 659	0,00%	-8,21%	17 900	16 560	19 240	450	2-août-16	1er	2,51%	41,63
TTLN	TOTAL SN	143	2 565 660	18 000	18 000	17 305	17 942	-3,86%	-19,10%	17 305	16 010	18 600	935	15-juil.-16	1er	5,40%	14,26
TOTAL		3 800	15 986 500														
AUTRES SECTEURS		432.1 points															
STAC	SETAO CI	143	2 565 660	35 000	NC	NC	NC			35 000	32 375	37 625			2eme	-	13,83
TOTAL		143	2 565 660														
TOTAL - Marché des actions		166 589	1 002 731 668														

MARCHÉ DES DROITS

Symbole	Titre	Séance de cotation		Cours Précédent	Cours du jour			Variation	Variation depuis l'origine	Cours Référence	Ecart maximum		Parité	Période de négociation	
		Volume	Valeur		Ouv.	Clôt.	Moy.				Bas	Haut		Début	Fin
TOTAL-Marché des droits															

Légende:

(*) Paiement d'un dividende de 1045 FCFA le 30 juin 2016 et d'un dividende complémentaire de 1500 FCFA le 23 décembre. Le taux de rendement quotidien est obtenu en rapportant le cumul des deux dividendes de l'exercice 2015 au cours de clôture de FILTSAC à la séance de bourse du jour.

(**) le capital de la société contient des actions de priorité convertibles au bout de 3 - 5 ans en actions ordinaires.

Cours du jour: Ouv.: Ouverture Clôt.: Clôture Moy.: Moyen

Mentions : NC: Non Coté Ex-c: Ex-coupon Ex-d: Ex-droit SP: Suspendu Val-T: Valeur Théorique

PER = Cours / BNPA selon les données disponibles Rdt. Net: Rendement net (DNPA / Cours)

Comp.: 1 - Premier Compartiment 2 - Second Compartiment 3 - Compartiment de croissance

Ratio de liquidité = Titres échangés / Volume des ordres de vente

▲ : Progression de l'indice sectoriel ▼ : Recul de l'indice sectoriel ■ : Stabilité de l'indice sectoriel

MARCHÉ DES OBLIGATIONS

mardi 17 janvier 2017

Symbole	Titre	Séance de cotation		Cours Précédent	Cours du jour			Variation	Cours Référence	Ecart maximum		Valeur nominale	Coupon couru	Type Amort	Coupon d'intérêt		
		Volume	Valeur		Ouv.	Clôt.	Moy.			Bas	Haut				Période	Montant net	Eché.
OBLIGATIONS REGIONALES																	
BHB.O1	BHB 6.25% 2012-2017			10 000	NC	NC	NC		10 000	9 250	10 750	10 000	157,74	AC	A	587,5	11-oct
BIDC.O2	BIDC 6.75 % 2010-2017			10 000	NC	NC	NC		10 000	9 250	10 750	10 000	194,18	ACD	S	336.575	04 avr. / 04 oct.
BIDC.O3	BIDC-EBID 6.50% 2014-2021			10 000	NC	NC	NC		10 000	9 250	10 750	10 000	199,31	ACD	S	325,00	28 mars / 28 sep.
BOABF.O3	BOA BURKINA F. 6.25% 2012-2017			10 000	NC	NC	NC		10 000	9 250	10 750	10 000	157,74	AC	A	587,5	11-oct
BOAC.O2	BOA - CI 6.25% 2012-2017			10 000	NC	NC	NC		10 000	9 250	10 750	10 000	164,45	AC	A	612,5	11-oct
BOAD.O11	BOAD 5.95% 2012-2019			10 000	NC	NC	NC		10 000	9 250	10 750	10 000	516,75	ACD	A	595,00	06-mars
BOAD.O12	BOAD 5.95% 2014-2021			10 000	NC	NC	NC		10 000	9 250	10 750	10 000	35,86	ACD	A	595,00	26-déc
BOAN.O2	BOA NIGER 6.25% 2012-2017			9 250	NC	NC	NC		9 250	8 560	9 940	10 000	157,74	AC	A	587,5	11-oct
BOAS.O2	BOA SENEGAL 6.50% 2012-2017			10 000	NC	NC	NC		10 000	9 250	10 750	10 000	164,05	IF	A	611,00	11-oct
CRRH.O1	CRRH-UEMOA 6.10% 2012-2022			10 000	NC	NC	NC		10 000	9 250	10 750	10 000	260,24	AC	S	305,00	13 fév. / 13 août
CRRH.O2	CRRH-UEMOA 6.10% 2012-2024			10 000	NC	NC	NC		10 000	9 250	10 750	10 000	Ex-c	AC	S	305,00	17 janv. / 17 juil.
CRRH.O3	CRRH-UEMOA 6% 2013-2023			10 000	NC	NC	NC		10 000	9 250	10 750	10 000	136,81	AC	S	300,00	26 avril / 26 oct.
CRRH.O4	CRRH-UEMOA 6% 2014-2024			9 999	NC	NC	NC		9 999	9 250	10 745	10 000	29,67	AC	S	300,00	30 juin / 30 déc.
CRRH.O5	CRRH-UEMOA 5.85% 2015-2025			10 000	NC	NC	NC		10 000	9 250	10 750	10 000	20,84	AC	S	290.096	4 janv. / 4 juil.
EOM.O1	ETAT DU MALI 6.20% 2016-2023			10 000	NC	NC	NC		10 000	9 250	10 750	10 000	405,97	ACD	A	620,00	23-mai
EOS.O4	ETAT SENEGAL 6.70% 2012-2019			6 000	NC	NC	NC		6 000	5 550	6 450	6 000	37,45	ACD	A	402,00	14-déc
EOS.O5	ETAT SENEGAL 6.50% 2013-2023			10 000	NC	NC	NC		10 000	9 250	10 750	10 000	303,80	ACD	S	325,00	29 janv. / 29 juil.
EOS.O6	ETAT SENEGAL 6.50% 2014-2021			10 000	NC	NC	NC		10 000	9 250	10 750	10 000	91,57	ACD	S	325,00	27 mai. / 27 nov.
EOS.O7	ETAT SENEGAL 6.30% 2015-2025			10 000	NC	NC	NC		10 000	9 250	10 750	10 000	91,48	ACD	S	312.411	25 mai. / 25 nov.
ORGT.O1	ORAGROUP 6.75% 2013-2019			10 000	NC	NC	NC		10 000	9 250	10 750	10 000	81,59	ACD	S	337,5	04 juin. / 04 déc.
PAAC.O1	PAA 6.95% 2010-2017			1 000	NC	NC	NC		1 000	925	1 075	1 000	9,33	ACD	S	33,77	28 mai / 28 nov.
PADS.O2	PAD 7% 2010-2017 (*)			1 250 Amort	NC	NC	NC		1 250	1 160	1 340	1 250	5,42	ACD	S	37.9582	22 juin / 22 déc.
PALC.O1	PALMCI 7% 2009-2016			10 000	NC	NC	NC		10 000	9 250	10 750	10 000	37,59	ACD	S	342,06	28 juin / 28 déc.
SHAF.O3	SHELTER AFRIQUE 6.6% 2014-2021			9 000	NC	NC	NC		9 000	8 325	9 675	9 000	231,09	ACD	S	299,44	28 fév. / 28 août
SIFC.O1	SIFCA 6.90% 2013-2021			10 000	NC	NC	NC		10 000	9 250	10 750	10 000	300,12	ACD	A	676,2	08-août
TPBF.O3	TPBF 6,50% 2013-2020			10 000	NC	NC	NC		10 000	9 250	10 750	10 000	87,98	ACD	S	325,00	29 mai / 29 nov.
TPCI.O10	TPCI 7% 2010-2017			10 000	NC	NC	NC		10 000	9 250	10 750	10 000	207,12	AC	A	700,00	01-oct
TPCI.O13	TPCI 6.50% 2012-2017			10 000	NC	NC	NC		10 000	9 250	10 750	10 000	213,70	ACD	A	650,00	19-sept
TPCI.O15	TPCI 6.30% 2013-2018			10 001	NC	NC	NC		10 001	9 255	10 750	10 000	77,88	ACD	S	315,00	3 juin / 3 dec.
TPCI.O16	TPCI 6.55% 2014-2022			10 001	NC	NC	NC		10 001	9 255	10 750	10 000	434,27	ACD	A	655,00	20-mai
TPCI.O17	TPCI 3% 2014-2024			10 000	NC	NC	NC		10 000	9 250	10 750	10 000	23,90	ACD	S	150,00	19 juin / 19 dec.
TPCI.O18	TPCI 5.85% 2014-2021			10 000	NC	NC	NC		10 000	9 250	10 750	10 000	46,61	ACD	S	292,5	19 juin / 19 dec.
TPCI.O19	TPCI 5.99% 2015-2025			10 000	NC	NC	NC		10 000	9 250	10 750	10 000	406,99	ACD	A	599,00	14-mai
TPCI.O20	TPCI 5.85% 2015-2022			10 000	NC	NC	NC		10 000	9 250	10 750	10 000	167,14	ACD	S	292,5	5 avril / 5 oct.
TPCI.O21	TPCI 6% 2016-2028			10 000	NC	NC	NC		10 000	9 250	10 750	10 000	466,85	ACD	A	600,00	08-avr
TPCI.O22	TPCI 5.90% 2016-2026			10 000	NC	NC	NC		10 000	9 250	10 750	10 000	349,15	ACD	A	590,00	15-juin
TOTAL																	

OBLIGATIONS INTERNATIONALES																	
TOTAL																	

SUKUK ET TITRES ASSIMILES																	
Symbole	Titre	Séance de cotation		Cours Précédent	Cours du jour			Variation	Cours Référence	Ecart maximum		Valeur nominale	Marge de profit passée	Type Amort	Marge de profit		
		Volume	Valeur		Ouv.	Clôt.	Moy.			Bas	Haut				Période	Montant net	Eché.
SUKCI.S1	SUKUK ETAT DE COTE D'IVOIRE 5,75% 2015-2020			9 600	NC	NC	NC		9 600	8 880	10 320	10 000	31,94	AC	S	290.694	28 juin/28 dec
SUKCI.S2	SUKUK ETAT DE COTE D'IVOIRE 5,75% 2016-2023			10 000	NC	NC	NC		10 000	9 250	10 750	10 000	210,83	ACD	S	289.097	7 sept/7 mars
SUKSN.S1	SUKUK ETAT DU SENEGAL 6,25% 2014-2018			10 000	NC	NC	NC		10 000	9 250	10 750	10 000	Ex-m	AC	S	321.181	18 juil/18 janv
SUKSN.S2	SUKUK ETAT DU SENEGAL 6% 2016-2026			10 001	NC	NC	NC		10 001	9 255	10 750	10 000	291,67	ACD	S	306.667	26 juil/26 janv
SUKTG.S1	SUKUK ETAT DU TOGO 6,5% 2016-2026			10 000	NC	NC	NC		10 000	9 250	10 750	10 000	0	ACD	S	0	17 août/17 fév
TOTAL																	

TOTAL-Marché des obligations																	
-------------------------------------	--	--	--	--	--	--	--	--	--	--	--	--	--	--	--	--	--

Légende:

(*) Cours précédent à 100% de la valeur nominale au 14 juillet 2014.

Cours du jour: Ouv.: Ouverture Clôt.: Clôture Moy.: Moyen

Type Amort: Type d'Amortissement IF: In Fine AC: Amortissement Constant

Période: Périodicité de paiement des coupons A: Annuelle S: Semestrielle

Mentions: NC: Non Coté Ex: Ex-coupon ou Ex-droit SP: Suspendu

AD: Amortissement Dégressif ACD: Amortissement Constant Différé

T: Trimestrielle Eché.: Echéance de paiement des intérêts

Ex-m: Ex marge