

Indices

BRVM 10	253,20
Variation:	↘ -0,19%
Variation / 30	↘ -3,34%
Déc. 2016:	
BRVM Composite	285,91
Variation:	↘ -0,06%
Variation / 30	↘ -2,14%
Déc. 2016:	

N° 45

vendredi 3 mars 2017

BULLETIN OFFICIEL DE LA COTE

Capitalisations

(en milliards de FCFA) :

- Actions:	7 551,91
- Obligations:	2 486,66

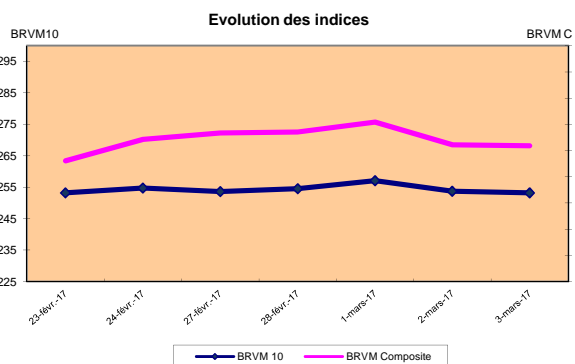
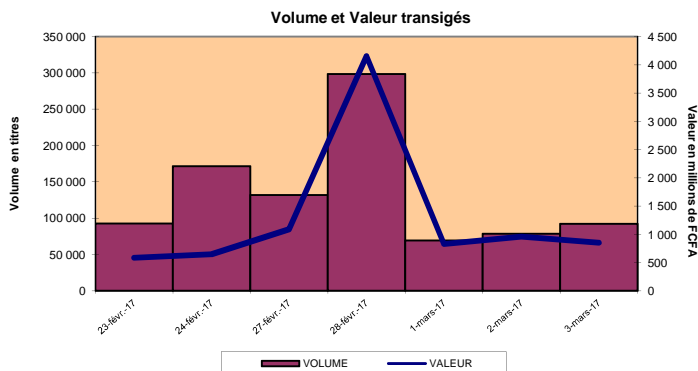

RESUME DE LA COTE

La BRVM a clôturé sa séance du vendredi 03 mars 2017 en baisse par rapport à la séance précédente. L'indice BRVM 10 est passé de 253,68 à 253,20 points, soit un repli de 0,19%. L'indice BRVM Composite, pour sa part, a cédé 0,06% à 285,91 points contre 286,08 points précédemment.

- La valeur des transactions s'est établie à 853,62 millions de FCFA contre 958,69 millions de FCFA le jeudi dernier.
- La capitalisation boursière du marché des actions se chiffre à 7 551,91 milliards de FCFA. Celle du marché obligataire s'élève à 2 486,66 milliards de FCFA.
- Le titre le plus actif en volume est Ecobank Transnational Incorporated avec 70 480 actions échangées. Le titre le plus actif en valeur est BANK OF AFRICA BF avec 339,21 millions de FCFA de transactions.

PLUS FORTES HAUSSES

BANK OF AFRICA BURKINA FASO	Cours (en FCFA): 182 500	Variation: 7,35%
SUCRIVOIRE COTE D'IVOIRE	Cours (en FCFA): 11 995	Variation: 7,05%
AIR LIQUIDE COTE D'IVOIRE	Cours (en FCFA): 10 995	Variation: 3,73%
SOB COTE D'IVOIRE	Cours (en FCFA): 24 500	Variation: 2,08%
SERVAIR ABIDJAN COTE D'IVOIRE	Cours (en FCFA): 3 995	Variation: 1,14%

PLUS FORTES BAISES

CROWN SIEM COTE D'IVOIRE	Cours (en FCFA): 36 000	Variation: -5,61%
BANK OF AFRICA COTE D'IVOIRE	Cours (en FCFA): 149 995	Variation: -3,23%
FIL TISAC COTE D'IVOIRE	Cours (en FCFA): 17 000	Variation: -2,58%
UNIWA X COTE D'IVOIRE	Cours (en FCFA): 22 995	Variation: -2,15%
BANK OF AFRICA NIGER	Cours (en FCFA): 98 000	Variation: -2,00%

TITRES LES PLUS ACTIFS

Titres	Volumes	Valeurs (en FCFA)
Ecobank Transnational Incorporated TOGO	70 480	1 555 040
SONATEL SENEGAL	8 314	209 077 825
VIVO ENERGY COTE D'IVOIRE	4 514	9 096 075
BANK OF AFRICA BURKINA FASO	1 865	339 212 000
CORIS BANK INTERNATIONAL BURKINA FASO	1 392	79 162 600

Compartiments

Actions	37 /43
Obligations	0 /41
Total	37 /84

Titres Echangés / Inscrits

Titres Echangés / Inscrits	Volumes	Valeurs (en FCFA)	Nombre de transactions
Actions	92 448	853 619 430	395
Obligations	-	-	-
Total	92 448	853 619 430	395

Nombre de Titres

Gains	Inchangés	Pertes
11	8	18
0	0	0
11	8	18

INFORMATIONS

Opérations en cours :

TRITURAF CI- Report de radiation à la cote.



INDICATEURS

Indices du jour	Ouverture	Clôture	Variation
BRVM 10	253,23	253,20	-0,01%
BRVM Composite	285,76	285,91	0,05%
Ratio de liquidité:	18,16%		
PER moyen:	20,89		
Nombre de SGI participantes/Total:	21 /24		



BENIN
Tel: (229) 21 312 126
Fax: (229) 21 312 077
patiouke@brvm.org



BURKINA FASO
Tel: (226) 50 308 773
Fax: (226) 50 308 719
louedrago@brvm.org



COTE D'IVOIRE
Tel: (225) 20 315 550/588
Fax: (225) 20 326 684
pbrizoua@brvm.org



GUINEE-BISSAU
Tel: (245) 32 016 02
Fax: (245) 32 016 02
saliuba@hotmail.com



MALI
Tel: (223) 44 901 810
Fax: (223) 44 901 811
abocoum@brvm.org



NIGER
Tel: (227) 20 736 692
Fax: (227) 20 736 947
inagagi@brvm.org



SENEGAL
Tel: (221) 33 821 15 18
Fax: (221) 33 821 15 06
nksy@brvm.org



TOGO
Tel: (228) 22 212 305
Fax: (221) 22 212 341
natcholi@brvm.org

BOURSE REGIONALE DES VALEURS MOBILIERES

BRVM - Société Anonyme au capital de 3.062.040.000 CFA - RC: CI-ABJ-1997-B-208435-CC : 9819725 - E
Siège Social: Abidjan-CÔTE D'IVOIRE, Adresse: 18,Rue Joseph ANOMA (Rue des Banques)-Abidjan
Tél: +225 20 32 66 85/86, Fax: +225 20 32 66 84, Mail: brvm@brvm.org, Site Web: www.brvm.org

MARCHE DES OBLIGATIONS

vendredi 3 mars 2017

Symbole	Titre	Séance de cotation		Cours Précédent	Cours du jour			Variation	Cours Référence	Ecart maximum		Valeur nominale	Coupon couru	Type Amort	Coupon d'intérêt		
		Volume	Valeur		Ouv.	Clôt.	Moy.			Bas	Haut				Période	Montant net	Eché.
OBLIGATIONS REGIONALES																	
BHB.O1	BHB 6.25% 2012-2017			10 000	NC	NC	NC		10 000	9 250	10 750	10 000	230,17	AC	A	587,5	11-oct
BIDC.O2	BIDC 6.75 % 2010-2017			10 000	NC	NC	NC		10 000	9 250	10 750	10 000	277,40	ACD	S	336.575	04 avr. / 04 oct.
BIDC.O3	BIDC-EBID 6.50% 2014-2021			9 995	NC	NC	NC		9 995	9 250	10 740	10 000	280,11	ACD	S	325,00	28 mars/ 28 sep.
BOABF.O3	BOA BURKINA F. 6.25% 2012-2017			10 000	NC	NC	NC		10 000	9 250	10 750	10 000	230,17	AC	A	587,5	11-oct
BOAC.O2	BOA - CI 6.25% 2012-2017			10 000	NC	NC	NC		10 000	9 250	10 750	10 000	239,97	AC	A	612,5	11-oct
BOAD.O11	BOAD 5.95% 2012-2019			10 000	NC	NC	NC		10 000	9 250	10 750	10 000	Ex-c	ACD	A	595,00	06-mars
BOAD.O12	BOAD 5.95% 2014-2021			10 000	NC	NC	NC		10 000	9 250	10 750	10 000	109,22	ACD	A	595,00	26-déc
BOAN.O2	BOA NIGER 6.25% 2012-2017			9 250	NC	NC	NC		9 250	8 560	9 940	10 000	230,17	AC	A	587,5	11-oct
BOAS.O2	BOA SENEGAL 6.50% 2012-2017			10 000	NC	NC	NC		10 000	9 250	10 750	10 000	239,38	IF	A	611,00	11-oct
CRRH.O1	CRRH-UEMOA 6.10% 2012-2022			10 000	NC	NC	NC		10 000	9 250	10 750	10 000	30,33	AC	S	305,00	13 fév. / 13 août
CRRH.O2	CRRH-UEMOA 6.10% 2012-2024			10 000	NC	NC	NC		10 000	9 250	10 750	10 000	75,83	AC	S	305,00	17 janv. / 17 juill.
CRRH.O3	CRRH-UEMOA 6% 2013-2023			10 000	NC	NC	NC		10 000	9 250	10 750	10 000	210,99	AC	S	300,00	26 avril / 26 oct.
CRRH.O4	CRRH-UEMOA 6% 2014-2024			9 999	NC	NC	NC		9 999	9 250	10 745	10 000	103,85	AC	S	300,00	30 juin / 30 déc.
CRRH.O5	CRRH-UEMOA 5.85% 2015-2025			10 000	NC	NC	NC		10 000	9 250	10 750	10 000	92,96	AC	S	290.096	4 janv. / 4 juill.
EOM.O1	ETAT DU MALI 6.20% 2016-2023			10 000	NC	NC	NC		10 000	9 250	10 750	10 000	482,41	ACD	A	620,00	23-mai
EOS.O4	ETAT SENEGAL 6.70% 2012-2019			6 000	NC	NC	NC		6 000	5 550	6 450	6 000	87,01	ACD	A	402,00	14-déc
EOS.O5	ETAT SENEGAL 6.50% 2013-2023			10 000	NC	NC	NC		10 000	9 250	10 750	10 000	59,25	ACD	S	325,00	29 janv. / 29 juill.
EOS.O6	ETAT SENEGAL 6.50% 2014-2021			9 999	NC	NC	NC		9 999	9 250	10 745	10 000	172,38	ACD	S	325,00	27 mai. / 27 nov.
EOS.O7	ETAT SENEGAL 6.30% 2015-2025			9 999	NC	NC	NC		9 999	9 250	10 745	10 000	169,15	ACD	S	312.411	25 mai. / 25 nov.
ORGT.O1	ORAGROUP 6.75% 2013-2019			10 000	NC	NC	NC		10 000	9 250	10 750	10 000	165,04	ACD	S	337,5	04 juin. / 04 déc.
PAAC.O1	PAA 6.95% 2010-2017			1 000	NC	NC	NC		1 000	925	1 075	1 000	17,72	ACD	S	33,77	28 mai / 28 nov.
PADS.O2	PAD 7% 2010-2017			1 250	NC	NC	NC		1 250	1 160	1 340	1 250	14,81	ACD	S	37.9582	22 juin / 22 déc.
PALC.O1	PALMCI 7% 2009-2016			10 000	NC	NC	NC		10 000	9 250	10 750	10 000	122,16	ACD	S	342,06	28 juin / 28 déc.
SHAF.O3	SHELTER AFRIQUE 6.6% 2014-2021 (*)			8 000 Amort	NC	NC	NC		8 000	7 400	8 600	8 000	4,34	ACD	S	261,83	28 fév. / 28 août
SIFC.O1	SIFCA 6.90% 2013-2021			10 000	NC	NC	NC		10 000	9 250	10 750	10 000	383,49	ACD	A	676,2	08-août
TPBF.O3	TPBF 6,50% 2013-2020			10 000	NC	NC	NC		10 000	9 250	10 750	10 000	168,78	ACD	S	325,00	29 mai / 29 nov.
TPCI.O10	TPCI 7% 2010-2017			9 900	NC	NC	NC		9 900	9 160	10 640	10 000	293,42	AC	A	700,00	01-oct
TPCI.O13	TPCI 6.50% 2012-2017			10 000	NC	NC	NC		10 000	9 250	10 750	10 000	293,84	ACD	A	650,00	19-sept
TPCI.O15	TPCI 6.30% 2013-2018			10 000	NC	NC	NC		10 000	9 250	10 750	10 000	155,77	ACD	S	315,00	3 juin / 3 dec.
TPCI.O16	TPCI 6.55% 2014-2022			10 000	NC	NC	NC		10 000	9 250	10 750	10 000	515,03	ACD	A	655,00	20-mai
TPCI.O17	TPCI 3% 2014-2024			10 000	NC	NC	NC		10 000	9 250	10 750	10 000	60,99	ACD	S	150,00	19 juin / 19 dec.
TPCI.O18	TPCI 5.85% 2014-2021			9 900	NC	NC	NC		9 900	9 160	10 640	10 000	118,93	ACD	S	292,5	19 juin / 19 dec.
TPCI.O19	TPCI 5.99% 2015-2025			10 000	NC	NC	NC		10 000	9 250	10 750	10 000	480,84	ACD	A	599,00	14-mai
TPCI.O20	TPCI 5.85% 2015-2022			10 000	NC	NC	NC		10 000	9 250	10 750	10 000	239,46	ACD	S	292,5	5 avril / 5 oct.
TPCI.O21	TPCI 6% 2016-2028			10 000	NC	NC	NC		10 000	9 250	10 750	10 000	540,82	ACD	A	600,00	08-avr
TPCI.O22	TPCI 5.90% 2016-2026			10 000	NC	NC	NC		10 000	9 250	10 750	10 000	421,89	ACD	A	590,00	15-juin
TOTAL																	

OBLIGATIONS INTERNATIONALES																	
TOTAL																	

SUKUK ET TITRES ASSIMILES																	
Symbole	Titre	Séance de cotation		Cours Précédent	Cours du jour			Variation	Cours Référence	Ecart maximum		Valeur nominale	Marge de profit passée	Type Amort	Marge de profit		
		Volume	Valeur		Ouv.	Clôt.	Moy.			Bas	Haut				Période	Montant net	Eché.
SUKCI.S1	SUKUK ETAT DE COTE D'IVOIRE 5,75% 2015-2020			10 000	NC	NC	NC		10 000	9 250	10 750	10 000	103,82	AC	S	290.694	28 juin/28 dec
SUKCI.S2	SUKUK ETAT DE COTE D'IVOIRE 5,75% 2016-2023			10 000	NC	NC	NC		10 000	9 250	10 750	10 000	Ex-m	ACD	S	289.097	7 sept/7 mars
SUKSN.S1	SUKUK ETAT DU SENEGAL 6,25% 2014-2018			10 000	NC	NC	NC		10 000	9 250	10 750	10 000	76,81	AC	S	315.972	18 juil/18 janv
SUKSN.S2	SUKUK ETAT DU SENEGAL 6% 2016-2026			10 001	NC	NC	NC		10 001	9 255	10 750	10 000	60,00	ACD	S	301.667	26 juil/26 janv
SUKTG.S1	SUKUK ETAT DU TOGO 6,5% 2016-2026			10 000	NC	NC	NC		10 000	9 250	10 750	10 000	0	ACD	S	0	17 août/17 fév
TOTAL																	

TOTAL-Marché des obligations																
-------------------------------------	--	--	--	--	--	--	--	--	--	--	--	--	--	--	--	--

Légende:

(*) Cours précédent à 100% de la valeur nominale au 29 novembre 2016

Cours du jour: Ouv.: Ouverture Clôt.: Clôture Moy.: Moyen

Type Amort: Type d'Amortissement IF: In Fine AC: Amortissement Constant

Période: Périodicité de paiement des coupons A: Annuelle S: Semestrielle

Mentions: NC: Non Coté AD: Amortissement Dégressif

Ex: Ex-coupon ou Ex-droit SP: Suspendu

ACD: Amortissement Constant Différé

Eché.: Echéance de paiement des intérêts

Ex-m: Ex-marge