

BRVM 10	249,74
Variation:	↑ 0,43%
Variation / 30	↓ -4,66%
Déc. 2016:	
BRVM Composite	284,84
Variation:	↑ 0,48%
Variation / 30	↓ -2,51%
Déc. 2016:	

BULLETIN OFFICIEL DE LA COTE

Capitalisations

(en milliards de FCFA) :

- Actions:	7 523,42
- Obligations:	2 476,15

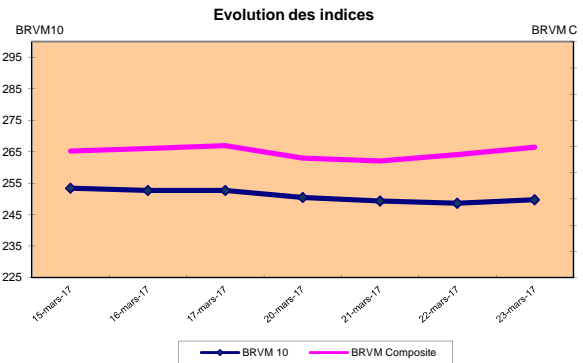
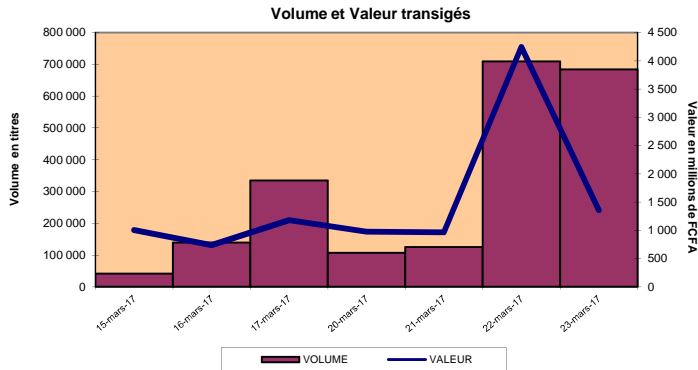

RESUME DE LA COTE

PLUS FORTES HAUSSES

BANK OF AFRICA MALI	
Cours (en FCFA):	64 715
Variation :	7,50%
BANK OF AFRICA SENEGAL	
Cours (en FCFA):	76 120
Variation:	7,50%
BANK OF AFRICA NIGER	
Cours (en FCFA):	114 410
Variation:	7,50%
FILTISAC COTE D'IVOIRE	
Cours (en FCFA):	14 995
Variation:	5,60%
VIVO ENERGY COTE D'IVOIRE	
Cours (en FCFA):	2 000
Variation:	5,26%

La BRVM a clôturé sa séance du jeudi 23 mars 2017 en hausse par rapport à la séance précédente. L'indice BRVM 10 est passé de 248,68 à 249,74 points, soit une progression de 0,43%. L'indice BRVM Composite, pour sa part, a gagné 0,48% à 284,84 points contre 283,47 points précédemment.

1. La valeur des transactions s'est établie à 1,36 milliard de FCFA contre 4,24 milliards de FCFA le mercredi dernier.
2. La capitalisation boursière du marché des actions se chiffre à 7 523,42 milliards de FCFA. Celle du marché obligataire s'élève à 2 476,15 milliards de FCFA.
3. Le titre le plus actif en volume est ETI TG avec 657 928 actions échangées. Le titre le plus actif en valeur est BANK OF AFRICA CI avec 251,66 millions de FCFA de transactions.

PLUS FORTES BAISES

AIR LIQUIDE COTE D'IVOIRE	
Cours (en FCFA):	8 135
Variation :	-7,45%
NEI-CEDA COTE D'IVOIRE	
Cours (en FCFA):	2 380
Variation :	-7,39%
SERVAIR ABIDJAN COTE D'IVOIRE	
Cours (en FCFA):	3 250
Variation :	-7,14%
SAPH COTE D'IVOIRE	
Cours (en FCFA):	10 500
Variation :	-2,78%
UNIWAX COTE D'IVOIRE	
Cours (en FCFA):	23 495
Variation :	-2,10%

TITRES LES PLUS ACTIFS

Titres	Volumes	Valeurs (en FCFA)
Ecobank Transnational Incorporated TOGO	657 928	13 622 610
SOCIETE IVOIRIENNE DE BANQUE COTE D'IVOIRE	4 324	101 574 675
VIVO ENERGY COTE D'IVOIRE	3 874	7 454 770
BANK OF AFRICA SENEGAL	2 504	184 331 065
CIE COTE D'IVOIRE	1 848	120 120 000

Compartiments

Titres Echangés / Inscrits

Volumes

Valeurs (en FCFA)

Nombre de transactions

Nombre de Titres

Compartiments	Titres Echangés / Inscrits	Volumes	Valeurs (en FCFA)	Nombre de transactions	Nombre de Titres		
					Gains	Inchangés	Pertes
Actions	34 /43	683 572	1 352 460 585	760	11	11	12
Obligations	7 /41	494	4 939 960	15	1	5	1
Total	41 /84	684 066	1 357 400 545	775	12	16	13

INFORMATIONS

Opérations en cours :

TRITURAF CI- Report de radiation à la cote.



INDICATEURS

Indices du jour	Ouverture	Clôture	Variation
BRVM 10	248,68	249,74	0,43%
BRVM Composite	283,49	284,84	0,48%
Ratio de liquidité:	30,41%		
PER moyen:	21,11		
Nombre de SGI participantes/Total:	23 /24		



BENIN
Tel: (229) 21 312 126
Fax: (229) 21 312 077
patioukpe@brvm.org



BURKINA FASO
Tel: (226) 50 308 773
Fax: (226) 50 308 719
louedrasgo@brvm.org



COTE D'IVOIRE
Tel: (225) 20 315 550/588
Fax: (225) 20 326 684
pbrizoua@brvm.org



GUINEE-BISSAU
Tel: (245) 32 016 02
Fax: (245) 32 016 02
saliuba@hotmail.com



MALI
Tel: (223) 44 901 810
Fax: (223) 44 901 811
abocoum@brvm.org



NIGER
Tel: (227) 20 736 692
Fax: (227) 20 736 947
lmagagi@brvm.org



SENEGAL
Tel: (221) 33 821 15 18
Fax: (221) 33 821 15 06
nksy@brvm.org



TOGO
Tel: (228) 22 212 305
Fax: (221) 22 212 341
natcholli@brvm.org

BOURSE REGIONALE DES VALEURS MOBILIERES

BRVM - Société Anonyme au capital de 3.062.040.000 CFA - RC: CI-ABJ-1997-B-208435-CC : 9819725 - E
Siège Social: Abidjan-CÔTE D'IVOIRE, Adresse: 18,Rue Joseph ANOMA (Rue des Banques)-Abidjan
Tél: +225 20 32 66 85/86, Fax: +225 20 32 66 84, Mail: brvm@brvm.org, Site Web: www.brvm.org

MARCHÉ DES ACTIONS

jeudi 23 mars 2017

Symbole	Titre	Séance de cotation		Cours Précédent	Cours du jour			Variation	Variation de l'année (01/12/2016)	Cours Référence	Ecart maximum		Dernier dividende Payé		Comp.	Rdt. Net	PER
		Volume	Valeur		Ouv.	Clôt.	Moy.				Bas	Haut	Montant net	Date			
SECTEUR - INDUSTRIE		137,38 points															
CABC	SICABLE CI	1	73 500	73 500	73 500	73 500	73 500	0,00%	-16,00%	73 500	67 990	79 010	1 200	28-juil.-16	1er	1,63%	15,51
FTSC	FILTISAC CI (*)	1 584	23 600 490	14 200	14 480	14 995	14 899	5,60%	-36,19%	14 995	13 875	16 115	1 500	23-déc.-16	1er	16,97%	13,46
NEIC	NEI-CEDA CI	6	14 280	2 570	2 380	2 380	2 380	-7,39%	-20,67%	2 380	2 205	2 555	225	28-juin-01	1er	-	-
N TLC	NESTLE CI			55 005	NC	NC	NC			55 005	50 880	59 130	630	12-août-11	2eme	-	19,36
SEMC	CROWN SIEM CI			39 000	NC	NC	NC			39 000	36 075	41 925	1 215	30-sept.-16	2eme	3,12%	31,31
SIVC	AIR LIQUIDE CI	233	2 048 405	8 790	8 800	8 135	8 791	-7,45%	-26,05%	8 135	7 525	8 745	630	18-août-15	1er	-	19,98
SLBC	SOLIBRA CI	382	63 030 000	165 000	165 000	165 000	165 000	0,00%	-6,98%	165 000	152 625	177 375	4 101	30-mai-16	1er	2,49%	12,01
SMB	SMB CI	9	209 970	23 540	23 330	23 330	23 330	-0,89%	25,43%	23 330	21 585	25 075	450	18-juil.-12	1er	-	8,21
STBC	SITAB CI	3	318 000	106 450	106 000	106 000	106 000	-0,42%	-29,33%	106 000	98 050	113 950	8 150	9-juin-16	1er	7,69%	10,35
TTRC	TRITURAF CI-Ste en Liquidation			490	SP	SP	SP			490	455	525	1 440	19-juil.-02	2eme	ND	ND
UNLC	UNILEVER CI	14	214 100	15 300	15 300	15 000	15 293	-1,96%	-21,05%	15 000	13 875	16 125	1 233	9-juil.-12	2eme	-	-
UNXC	UNIWAX CI	22	533 455	24 000	25 000	23 495	24 248	-2,10%	-11,34%	23 495	21 735	25 255	486	1-juin-16	2eme	2,07%	20,22
TOTAL		2 254	90 042 200														
SECTEUR - SERVICES PUBLICS		770,67 points															
CIEC	CIE CI	1 848	120 120 000	64 500	65 000	65 000	65 000	0,78%	-12,75%	65 000	60 125	69 875	2 641	15-sept.-16	1er	4,06%	22,14
ONTBF	ONATEL BF	1 043	11 280 245	11 000	11 000	10 895	10 815	-0,95%	-9,21%	10 895	10 080	11 710	651	1-juin-16	1er	5,98%	14,65
SDCC	SODE CI	25	1 573 300	61 885	62 200	62 500	62 932	0,99%	-26,04%	62 500	57 815	67 185	3 240	30-mai-16	1er	5,18%	17,09
SNTS	SONATEL SN	906	22 654 505	25 000	25 000	25 000	25 005	0,00%	0,00%	25 000	23 125	26 875	1 500	10-mai-16	1er	6,00%	11,31
TOTAL		3 822	155 628 050														
SECTEUR - FINANCES		110,06 points															
BICC	BICI CI	12	1 182 080	96 000	98 010	100 000	98 507	4,17%	1,11%	100 000	92 500	107 500	4 231,50	20-juil.-16	1er	4,23%	18,11
BOAB	BANK OF AFRICA BN	459	96 463 500	210 000	210 000	210 000	210 160	0,00%	25,00%	210 000	194 250	225 750	8 100	17-mai-16	1er	3,86%	16,88
BOABF	BANK OF AFRICA BF	141	28 148 715	199 995	199 995	199 995	199 745	-0,63%	42,47%	199 995	183 840	213 650	6 692	13-avr.-16	1er	3,37%	18,18
BOAC	BANK OF AFRICA CI	1 372	251 662 280	177 375	190 675	177 375	183 427	0,00%	27,61%	177 375	164 075	190 675	6 200	18-avr.-16	1er	3,50%	21,53
BOAM	BANK OF AFRICA ML	738	47 759 670	60 200	64 715	64 715	64 715	7,50%	61,79%	64 715	59 865	69 565			1er	-	18,71
BOAN	BANK OF AFRICA NG	471	53 887 110	106 430	114 410	114 410	114 410	7,50%	27,13%	114 410	105 830	122 990	4 817	9-mai-16	1er	4,21%	19,74
BOAS	BANK OF AFRICA SN	2 504	184 331 065	70 810	76 120	76 120	73 615	7,50%	61,96%	76 120	70 415	81 825	750	1-août-16	1er	0,99%	43,94
CBIBF	CORIS BANK INTERNATIONAL BF	1 117	63 420 235	57 000	56 900	57 000	56 777	0,00%	32,40%	57 000	52 725	61 275			1er	-	23,75
ETIT	ECOBANK TRANS. INCORP. TG (**)	657 928	13 622 610	21	21	21	21	0,00%	-16,00%	21	20	22	2	19-juil.-13	1er	9,49%	5,93
SAFC	SAFCA CI			26 695	NC	NC	NC			26 695	24 695	28 695	1 440	29-juil.-11	1er	5,39%	48,85
SGBC	SGB CI	1 425	213 699 305	150 000	150 000	150 000	149 964	0,00%	2,74%	150 000	138 750	161 250	5 228	28-juin-16	1er	3,49%	17,27
SIBC	SOCIETE IVOIRIENNE DE BANQUE CI	4 324	101 574 675	23 395	23 395	23 700	23 491	1,30%	-0,44%	23 700	21 925	25 475			1er	-	16,00
TOTAL		670 491	1 055 751 245														
SECTEUR - TRANSPORT		1102,55 points															
SDSC	BOLLORE TRANS. & LOG. CI	43	9 803 785	230 000	227 995	227 995	227 995	-0,87%	-23,23%	227 995	210 900	245 090	9 581	28-juin-16	1er	4,20%	33,87
SVOC	MOVIS CI			3 900	NC	NC	NC			3 900	3 610	4 190	270	5-juil.-99	2e	-	-
TOTAL		43	9 803 785														
SECTEUR - AGRICULTURE		183,16 points															
PALC	PALM CI	582	7 566 000	13 095	13 000	13 000	13 000	-0,73%	-7,14%	13 000	12 025	13 975	647	7-juil.-15	2eme	-	-
SCRC	SUCRIVOIRE CI	680	7 365 785	10 800	10 800	10 800	10 832	0,00%	-28,10%	10 800	9 990	11 610			1er	-	9,02
SICC	SICOR CI			6 500	NC	NC	NC			6 500	6 015	6 985	1 919	25-sept.-00	1er	-	57,15
SOGC	SOGB CI	3	94 500	31 500	31 500	31 500	31 500	0,00%	-4,55%	31 500	29 140	33 860	1 710	25-juil.-16	1er	5,43%	11,35
SPHC	SAPH CI	227	2 387 300	10 800	10 600	10 500	10 517	-2,78%	-25,00%	10 500	9 715	11 285	581	13-juin-14	1er	-	-
TOTAL		1 492	17 413 585														
SECTEUR - DISTRIBUTION		475,31 points															
ABJC	SERVAIR ABIDJAN CI	868	2 864 940	3 500	3 350	3 250	3 301	-7,14%	-39,53%	3 250	3 010	3 490	90	16-juin-16	1er	2,77%	22,41
BNBC	BERNABE CI			144 000	NC	NC	NC			144 000	133 200	154 800	5 500	8-juil.-16	1er	3,82%	20,35
CFAC	CFAO MOTORS CI	27	1 728 000	63 500	64 000	64 000	64 000	0,79%	3,23%	64 000	59 200	68 800	2 298	29-juil.-16	2eme	3,59%	25,07
PRSC	TRACTAFRIC MOTORS CI			262 000	NC	NC	NC			262 000	242 350	281 650	13 050	5-juil.-16	1er	4,98%	15,07
SHEC	VIVO ENERGY CI	3 874	7 454 770	1 900	1 900	2 000	1 924	5,26%	-33,33%	2 000	1 850	2 150	33	27-juil.-16	2eme	1,65%	38,58
TTLT	TOTAL CI	573	9 470 010	15 950	15 955	16 500	16 527	3,45%	-15,38%	16 500	15 265	17 735	450	2-août-16	1er	2,73%	38,37
TTLN	TOTAL SN	128	2 304 000	18 000	18 000	18 000	18 000	0,00%	-15,85%	18 000	16 650	19 350	935	15-juil.-16	1er	5,19%	14,83
TOTAL		5 470	23 821 720														
AUTRES SECTEURS		332,1 points															
STAC	SETAO CI			26 900	NC	NC	NC			26 900	24 885	28 915			2eme	-	10,63
TOTAL																	
TOTAL - Marché des actions		683 572	1 352 460 585														

MARCHÉ DES DROITS

Symbole	Titre	Séance de cotation		Cours Précédent	Cours du jour			Variation	Variation depuis l'origine	Cours Référence	Ecart maximum		Parité	Période de négociation	
		Volume	Valeur		Ouv.	Clôt.	Moy.				Bas	Haut		Début	Fin
TOTAL-Marché des droits															

Légende:

(*) Paiement d'un dividende de 1045 FCFA le 30 juin 2016 et d'un dividende complémentaire de 1500 FCFA le 23 décembre. Le taux de rendement quotidien est obtenu en rapportant le cumul des deux dividendes de l'exercice 2015 au cours de clôture de FILTISAC à la séance de bourse du jour.

(**) le capital de la société contient des actions de priorité convertibles au bout de 3 - 5 ans en actions ordinaires.

Cours du jour: Ouv.: Ouverture Clôt.: Clôture Moy.: Moyen
Mentions: NC: Non Coté Ex-c: Ex-coupon Ex-d: Ex-droit SP: Suspendu Val-T: Valeur Théorique

PER = Cours / BNPA selon les données disponibles Rdt. Net: Rendement net (DNPA / Cours)
Comp.: 1 - Premier Compartiment 2 - Second Compartiment 3 - Compartiment de croissance

Ratio de liquidité = Titres échangés / Volume des ordres de vente

▲ : Progression de l'indice sectoriel ▼ : Recul de l'indice sectoriel ■ : Stabilité de l'indice sectoriel

MARCHÉ DES OBLIGATIONS

jeudi 23 mars 2017

Symbole	Titre	Séance de cotation		Cours Précédent	Cours du jour			Variation	Cours Référence	Ecart maximum		Valeur nominale	Coupon couru	Type Amort	Coupon d'intérêt		
		Volume	Valeur		Ouv.	Clôt.	Moy.			Bas	Haut				Période	Montant net	Eché.
OBLIGATIONS REGIONALES																	
BHB.O1	BHB 6.25% 2012-2017			10 000	NC	NC	NC		10 000	9 250	10 750	10 000	262,36	AC	A	587,5	11-oct
BIDC.O2	BIDC 6.75 % 2010-2017			10 000	NC	NC	NC		10 000	9 250	10 750	10 000	314,38	ACD	S	336.575	04 avr. / 04 oct.
BIDC.O3	BIDC-EBID 6.50% 2014-2021			10 100	NC	NC	NC		10 100	9 345	10 855	10 000	316,02	ACD	S	325,00	28 mars/ 28 sep.
BOABF.O3	BOA BURKINA F. 6.25% 2012-2017	2	20 000	10 000	10 000	10 000	10 000	0,00%	10 000	9 250	10 750	10 000	262,36	AC	A	587,5	11-oct
BOAC.O2	BOA - CI 6.25% 2012-2017			10 000	NC	NC	NC		10 000	9 250	10 750	10 000	273,53	AC	A	612,5	11-oct
BOAD.O11	BOAD 5.95% 2012-2019			10 000	NC	NC	NC		10 000	9 250	10 750	10 000	27,71	ACD	A	595,00	06-mars
BOAD.O12	BOAD 5.95% 2014-2021			10 000	NC	NC	NC		10 000	9 250	10 750	10 000	141,82	ACD	A	595,00	26-déc
BOAN.O2	BOA NIGER 6.25% 2012-2017			9 250	NC	NC	NC		9 250	8 560	9 940	10 000	262,36	AC	A	587,5	11-oct
BOAS.O2	BOA SENEGAL 6.50% 2012-2017	29	290 000	10 000	10 000	10 000	10 000	0,00%	10 000	9 250	10 750	10 000	272,86	IF	A	611,00	11-oct
CRRH.O1	CRRH-UEMOA 6.10% 2012-2022			10 000	NC	NC	NC		10 000	9 250	10 750	10 000	64,03	AC	S	305,00	13 fév. / 13 août
CRRH.O2	CRRH-UEMOA 6.10% 2012-2024			10 000	NC	NC	NC		10 000	9 250	10 750	10 000	109,53	AC	S	305,00	17 janv. / 17 juill.
CRRH.O3	CRRH-UEMOA 6% 2013-2023			10 000	NC	NC	NC		10 000	9 250	10 750	10 000	243,96	AC	S	300,00	26 avril / 26 oct.
CRRH.O4	CRRH-UEMOA 6% 2014-2024			9 999	NC	NC	NC		9 999	9 250	10 745	10 000	136,81	AC	S	300,00	30 juin / 30 déc.
CRRH.O5	CRRH-UEMOA 5.85% 2015-2025			10 000	NC	NC	NC		10 000	9 250	10 750	10 000	125,01	AC	S	290.096	4 janv. / 4 juill.
EOM.O1	ETAT DU MALI 6.20% 2016-2023			10 000	NC	NC	NC		10 000	9 250	10 750	10 000	516,38	ACD	A	620,00	23-mai
EOS.O4	ETAT SENEGAL 6.70% 2012-2019			6 000	NC	NC	NC		6 000	5 550	6 450	6 000	109,04	ACD	A	402,00	14-déc
EOS.O5	ETAT SENEGAL 6.50% 2013-2023			10 000	NC	NC	NC		10 000	9 250	10 750	10 000	95,17	ACD	S	325,00	29 janv. / 29 juill.
EOS.O6	ETAT SENEGAL 6.50% 2014-2021			10 000	NC	NC	NC		10 000	9 250	10 750	10 000	208,29	ACD	S	325,00	27 mai. / 27 nov.
EOS.O7	ETAT SENEGAL 6.30% 2015-2025	38	379 962	10 000	9 999	9 999	9 999	-0,01%	9 999	9 250	10 745	10 000	203,67	ACD	S	312.411	25 mai. / 25 nov.
ORGT.O1	ORAGROUP 6.75% 2013-2019	48	480 000	10 000	10 000	10 000	10 000	0,00%	10 000	9 250	10 750	10 000	202,13	ACD	S	337,5	04 juin. / 04 déc.
PAAC.O1	PAA 6.95% 2010-2017			1 000	NC	NC	NC		1 000	925	1 075	1 000	21,46	ACD	S	33,77	28 mai / 28 nov.
PADS.O2	PAD 7% 2010-2017			1 250	NC	NC	NC		1 250	1 160	1 340	1 250	18,98	ACD	S	37.9582	22 juin / 22 déc.
PALC.O1	PALMCI 7% 2009-2016			10 000	NC	NC	NC		10 000	9 250	10 750	10 000	159,75	ACD	S	342,06	28 juin / 28 déc.
SHAF.O3	SHELTER AFRIQUE 6.6% 2014-2021 (*)			8 000 Amort	NC	NC	NC		8 000	7 400	8 600	8 000	33,27	ACD	S	261,83	28 fév. / 28 août
SIFC.O1	SIFCA 6.90% 2013-2021			10 000	NC	NC	NC		10 000	9 250	10 750	10 000	420,54	ACD	A	676,2	08-août
TPBF.O3	TPBF 6,50% 2013-2020			10 000	NC	NC	NC		10 000	9 250	10 750	10 000	204,70	ACD	S	325,00	29 mai / 29 nov.
TPCI.O10	TPCI 7% 2010-2017	2	19 998	9 900	9 999	9 999	9 999	1,00%	9 999	9 250	10 745	10 000	331,78	AC	A	700,00	01-oct
TPCI.O13	TPCI 6.50% 2012-2017			10 000	NC	NC	NC		10 000	9 250	10 750	10 000	329,45	ACD	A	650,00	19-sept
TPCI.O15	TPCI 6.30% 2013-2018			10 001	NC	NC	NC		10 001	9 255	10 750	10 000	190,38	ACD	S	315,00	3 juin / 3 dec.
TPCI.O16	TPCI 6.55% 2014-2022			9 995	NC	NC	NC		9 995	9 250	10 740	10 000	550,92	ACD	A	655,00	20-mai
TPCI.O17	TPCI 3% 2014-2024			10 000	NC	NC	NC		10 000	9 250	10 750	10 000	77,47	ACD	S	150,00	19 juin / 19 dec.
TPCI.O18	TPCI 5.85% 2014-2021			9 900	NC	NC	NC		9 900	9 160	10 640	10 000	151,07	ACD	S	292,5	19 juin / 19 dec.
TPCI.O19	TPCI 5.99% 2015-2025			10 000	NC	NC	NC		10 000	9 250	10 750	10 000	513,66	ACD	A	599,00	14-mai
TPCI.O20	TPCI 5.85% 2015-2022			10 000	NC	NC	NC		10 000	9 250	10 750	10 000	271,61	ACD	S	292,5	5 avril / 5 oct.
TPCI.O21	TPCI 6% 2016-2028			10 000	NC	NC	NC		10 000	9 250	10 750	10 000	573,70	ACD	A	600,00	08-avr
TPCI.O22	TPCI 5.90% 2016-2026	225	2 250 000	10 000	10 000	10 000	10 000	0,00%	10 000	9 250	10 750	10 000	454,22	ACD	A	590,00	15-juin
TOTAL		344	3 439 960														

OBLIGATIONS INTERNATIONALES																	
TOTAL																	

SUKUK ET TITRES ASSIMILES																	
Symbole	Titre	Séance de cotation		Cours Précédent	Cours du jour			Variation	Cours Référence	Ecart maximum		Valeur nominale	Marge de profit passée	Type Amort	Marge de profit		
		Volume	Valeur		Ouv.	Clôt.	Moy.			Bas	Haut				Période	Montant net	Eché.
SUKCI.S1	SUKUK ETAT DE COTE D'IVOIRE 5,75% 2015-2020			10 000	NC	NC	NC		10 000	9 250	10 750	10 000	135,76	AC	S	290.694	28 juin/28 dec
SUKCI.S2	SUKUK ETAT DE COTE D'IVOIRE 5,75% 2016-2023			10 000	NC	NC	NC		10 000	9 250	10 750	10 000	25,56	ACD	S	293.889	7 sept/7 mars
SUKSN.S1	SUKUK ETAT DU SENEGAL 6,25% 2014-2018			10 000	NC	NC	NC		10 000	9 250	10 750	10 000	111,72	AC	S	315.972	18 juil/18 janv
SUKSN.S2	SUKUK ETAT DU SENEGAL 6% 2016-2026			10 001	NC	NC	NC		10 001	9 255	10 750	10 000	93,33	ACD	S	301.667	26 juil/26 janv
SUKTG.S1	SUKUK ETAT DU TOGO 6,5% 2016-2026	150	1 500 000	10 000	10 000	10 000	10 000	0,00%	10 000	9 250	10 750	10 000	0	ACD	S	0	17 août/17 fév
TOTAL		150	1 500 000														

TOTAL-Marché des obligations		494	4 939 960														
-------------------------------------	--	------------	------------------	--	--	--	--	--	--	--	--	--	--	--	--	--	--

Légende:

(*) Cours précédent à 100% de la valeur nominale au 29 novembre 2016

Cours du jour: Ouv.: Ouverture Clôt.: Clôture Moy.: Moyen

Mentions: NC: Non Coté Ex: Ex-coupon ou Ex-droit SP: Suspendu

Type Amort: Type d'Amortissement IF: In Fine AC: Amortissement Constant

AD: Amortissement Dégressif

ACD: Amortissement Constant Différé

Période: Périodicité de paiement des coupons A: Annuelle S: Semestrielle

T: Trimestrielle

Eché.: Echéance de paiement des intérêts