

BRVM 10	191,16
Variation Jour	↓ -0,61 %
Variation annuelle	↓ -12,97 %



BULLETTIN OFFICIEL DE LA COTE

N° 169

vendredi 7 septembre 2018

Site : www.brvm.org

BRVM Composite	201,56
Variation Jour	↓ -0,62 %
Variation annuelle	↓ -17,07 %

Evolution des indices

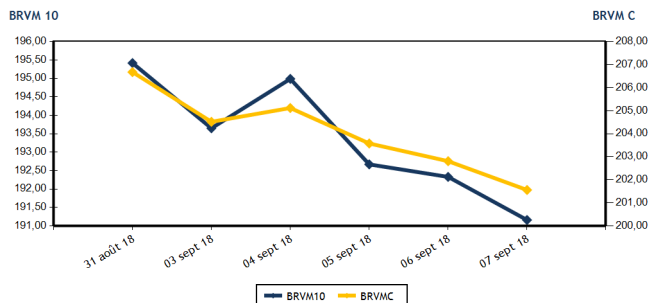

Volumes et valeurs transigés

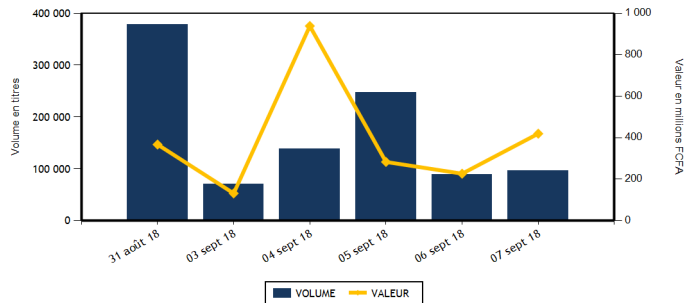

Actions	Niveau	Evol. Jour
Capitalisation boursière (FCFA)	5 668 966 660 190	-0,61 %
Volume échangé	96 739	9,93 %
Valeur transigée (FCFA)	419 443 435	91,63 %
Nombre de titres transigés	35	-5,41 %
Nombre de titres en hausse	7	133,33 %
Nombre de titres en baisse	19	-9,52 %
Nombre de titres inchangés	9	-30,77 %

PLUS FORTES HAUSSES

Titres	Cours	Evol. Jour	Evol. annuelle
TOTAL CI (TTLC)	1 790	5,29 %	-35,61 %
UNILEVER CI (UNLC)	12 800	3,56 %	50,59 %
BICI CI (BICC)	4 985	2,26 %	-41,28 %
FILTISAC CI (FTSC)	2 795	0,72 %	-43,25 %
SICABLE CI (CABC)	1 200	0,42 %	8,60 %

INDICES SECTORIELS

Base = 100 au 14 juin 1999	Nombre de sociétés	Valeur	Evol. Jour	Evol. annuelle	Volume	Valeur	PER moyen
BRVM - INDUSTRIE	12	70,68	0,03 %	-31,38 %	10 723	24 811 650	18,42
BRVM - SERVICES PUBLICS	4	616,41	-0,81 %	-12,63 %	16 304	304 243 670	19,77
BRVM - FINANCES	14	73,79	-0,61 %	-15,73 %	52 686	68 754 225	7,43
BRVM - TRANSPORT	2	725,68	-2,41 %	-39,66 %	1 066	3 275 670	12,42
BRVM - AGRICULTURE	5	139,36	-0,68 %	-24,05 %	8 057	11 241 810	8,99
BRVM - DISTRIBUTION	7	277,94	0,93 %	-18,36 %	7 806	7 087 795	15,71
BRVM - AUTRES SECTEURS	1	364,00	0,00 %	63,89 %	97	28 615	4,52
BRVM - PETITES CAPITALISATIONS	-	-	-	-	-	-	-

Obligations	Niveau	Evol. Jour
Capitalisation boursière (FCFA)	3 291 144 987 452	0,00 %
Volume échangé	53	-94,62 %
Valeur transigée (FCFA)	229 977	-97,05 %
Nombre de titres transigés	2	-66,67 %
Nombre de titres en hausse	0	
Nombre de titres en baisse	2	
Nombre de titres inchangés	0	-100,00 %

PLUS FORTES BAISES

Titres	Cours	Evol. Jour	Evol. annuelle
NEI-CEDA CI (NEIC)	170	-5,56 %	359,46 %
BANK OF AFRICA SENEGAL (BOAS)	2 270	-5,42 %	-9,20 %
BANK OF AFRICA NG (BOAN)	3 900	-4,88 %	-21,21 %
ONATEL BF (ONTBF)	3 800	-3,80 %	-20,50 %
PALM CI (PALC)	3 105	-2,97 %	-43,55 %

Indicateurs	1er et 2è Comp.	BRVM PC
PER moyen du marché	12,54	
Taux de rendement moyen du marché	6,69	
Taux de rentabilité moyen du marché	6,76	
Nombre de sociétés cotées	45	
Nombre de lignes obligataires	42	
Volume moyen annuel par séance	6 636,00	
Valeur moyenne annuelle par séance	10 339 782,35	

Indicateurs	1er et 2è Comp.	BRVM PC
Ratio moyen de liquidité	7,37	
Ratio moyen de satisfaction	8,42	
Ratio moyen de tendance	114,15	
Ratio moyen de couverture	87,60	
Taux de rotation moyen du marché	0,01	
Prime de risque du marché	1,97	
Nombre de SGI participantes	26	

Définitions

Volume moyen annuel par séance = Valeur annuelle échangée / nombre de séances
 Valeur moyenne annuelle par séance = Valeur annuelle échangée / nombre de séances
 Ratio moyen de liquidité = Moyenne des ratios de liquidité (Titres échangés / Volume des ordres de vente)
 Ratio moyen de satisfaction = Moyenne des ratios de satisfaction (Titres échangés / Volume des ordres d'achat)
 Ratio moyen de tendance = Moyenne des ratios de tendance (Volume des ordres d'achat / Volume des ordres de vente)
 Ratio moyen de couverture = Moyenne des ratios de couverture (Volume des ordres de vente / Volume des ordres d'achat)

Taux moyen de rotation = moyenne des taux de rotation des actions cotées (volume transigé / capi flottante)
 PER moyen du marché = moyenne des PER des actions cotées ayant un PER positif
 Taux de rendement moyen = moyenne des taux de rendement des actions cotées ayant distribué un dividende
 Taux de rentabilité moyen = moyenne des taux de rentabilité des actions cotées
 Prime de risque du marché = (1 / le PER moyen du marché) - le taux de référence actuel des emprunts d'Etat



MARCHE DES ACTIONS

Symbole	Titre	Cours Précédent	Cours du jour		Variation jour	Séance de cotation		Cours Référence	Variation de l'année précédente	Dernier dividende payé		Rdt. Net	PER
			Ouv.	Clôt.		Volume	Valeur			Montant net	Date		
SECTEUR - INDUSTRIE		70,68	points	↑	0,03 %								
CABC	SICABLE CI	1 195	1 195	1 200	0,42 %	209	250 080	1 200	8,60 %	100,00	31-mai-18	8,33 %	7,25
FTSC	FILTISAC CI	2 775	2 895	2 795	0,72 %	9 247	23 806 280	2 795	-43,25 %	161,27	16-août-18	5,77 %	15,82
NEIC	NEI-CEDA CI	180	180	170	-5,56 %	1 109	197 530	170	359,46 %	9,00	28-juin-01		4,29
NTLC	NESTLE CI	1 650	1 650	1 620	-1,82 %	56	91 320	1 620	-14,74 %	31,50	12-août-11		
SEMC	CROWN SIEM CI	13 525	NC	NC	0,00 %			13 525	-2,52 %	676,80	29-sept.-17	5,00 %	56,94
SIVC	AIR LIQUIDE CI	470	NC	NC	0,00 %			470	17,50 %	63,00	29-sept.-17	13,40 %	
SLBC	SOLIBRA CI	62 000	NC	NC	0,00 %			62 000	-50,40 %	2 322,00	14-juin-18	3,75 %	24,01
SMBC	SMB CI	19 800	NC	NC	0,00 %			19 800	159,84 %	450,00	29-août-18	2,27 %	5,14
STBC	SITAB CI	1 945	1 945	1 945	0,00 %	70	136 150	1 945	-45,97 %	206,20	19-juin-17	10,60 %	
TTRC	TRITURAF CI-Ste en Liquidation	490	SP	SP	0,00 %			490	0,00 %	1 440,00	19-juil.-02		
UNLC	UNILEVER CI	12 360	12 365	12 800	3,56 %	24	306 330	12 800	50,59 %	1 233,00	9-juil.-12		
UNXC	UNIWAX CI	3 000	2 995	2 995	-0,17 %	8	23 960	2 995	-29,86 %	173,70	13-juil.-18	5,80 %	15,48
TOTAL						10 723	24 811 650						18,42
SECTEUR - SERVICES PUBLICS		616,41	points	↓	-0,81 %								
CIEC	CIE CI	1 645	1 645	1 645	0,00 %	56	92 120	1 645	-21,67 %	31,95	20-juil.-18	1,94 %	46,36
ONTBF	ONATEL BF	3 950	4 000	3 800	-3,80 %	2 158	8 409 850	3 800	-20,50 %	363,96	6-juin-18	9,58 %	9,14
SDCC	SODE CI	4 000	4 000	3 990	-0,25 %	46	183 560	3 990	-32,49 %	270,00	29-août-18	6,77 %	13,19
SNTS	SONATEL SN	21 100	21 100	21 000	-0,47 %	14 044	295 558 140	21 000	-10,64 %	1 500,00	23-mai-18	7,14 %	10,39
TOTAL						16 304	304 243 670						19,77
SECTEUR - FINANCES		73,79	points	↓	-0,61 %								
BICC	BICI CI	4 875	4 880	4 985	2,26 %	47	231 045	4 985	-41,28 %	213,56	2-juil.-18	4,28 %	8,95
BOAB	BANK OF AFRICA BN	4 600	4 650	4 590	-0,22 %	550	2 551 295	4 590	-38,39 %	407,00	15-mai-18	8,87 %	6,24
BOABF	BANK OF AFRICA BF	4 595	4 595	4 595	0,00 %	55	252 725	4 595	-35,73 %	358,00	7-mai-18	7,79 %	6,71
BOAC	BANK OF AFRICA CI	3 800	3 795	3 740	-1,58 %	207	782 615	3 740	-23,67 %	295,00	6-juin-18	7,89 %	6,90
BOAM	BANK OF AFRICA ML	2 495	2 475	2 495	0,00 %	407	1 011 250	2 495	-52,02 %	290,00	31-mai-18	11,62 %	5,12
BOAN	BANK OF AFRICA NG	4 100	3 950	3 900	-4,88 %	164	643 950	3 900	-21,21 %	379,00	31-mai-18	9,72 %	6,96
BOAS	BANK OF AFRICA SENEGAL	2 400	2 300	2 270	-5,42 %	817	1 875 300	2 270	-9,20 %	160,00	2-mai-18	7,05 %	5,39
CBIBF	CORIS BANK INTERNATIONAL	8 100	8 100	8 125	0,31 %	804	6 428 925	8 125	-18,75 %	336,00	5-juil.-18	4,14 %	13,28
ECOC	ECOBANK COTE D'IVOIRE	23 995	23 900	23 800	-0,81 %	613	14 315 145	23 800	-19,81 %	1 844,00	22-juin-18	7,75 %	9,87
ETIT	ECOBANK TRANS. INCORP. TG	22	22	22	0,00 %	40 900	899 800	22	29,41 %	1,21	28-avr.-17	5,49 %	3,13
NSBC	NSIA BANQUE COTE D'IVOIRE	7 795	7 795	7 800	0,06 %	1 609	12 532 475	7 800	-19,25 %	466,10	25-juin-18	5,98 %	9,25
SAFC	SAFCA CI	5 500	NC	NC	0,00 %			5 500	-49,54 %	576,00	29-juil.-11		
SGBC	SGB CI	10 820	10 750	10 700	-1,11 %	1 113	11 927 510	10 700	-7,36 %	585,00	17-juil.-18	5,47 %	8,40
SIBC	SOCIETE IVOIRIENNE DE BANQUE	2 950	2 900	2 900	-1,69 %	5 400	15 302 190	2 900	-14,71 %	189,00	8-juin-18	6,52 %	6,44
TOTAL						52 686	68 754 225						7,43
SECTEUR - TRANSPORT		725,68	points	↓	-2,41 %								
SDSC	BOLLORE	3 075	3 075	3 000	-2,44 %	1 066	3 275 670	3 000	-39,88 %	182,00	30-mai-18	6,07 %	12,42
SVOC	MOVIS CI	2 650	NC	NC	0,00 %			2 650	-17,32 %	270,00	5-juil.-99		
TOTAL						1 066	3 275 670						12,42

MARCHE DES ACTIONS

Symbole	Titre	Cours Précédent	Cours du jour		Variation jour	Séance de cotation		Cours Référence	Variation de l'année précédente	Dernier dividende payé		Rdt. Net	PER
			Ouv.	Clôt.		Volume	Valeur			Montant net	Date		
SECTEUR - AGRICULTURE		139,36	points		↓	-0,68 %							
PALC	PALM CI	3 200	3 200	3 105	-2,97 %	69	217 845	3 105	-43,55 %	120,30	29-sept.-17	3,87 %	5,51
SCRC	SUCRIVOIRE	980	955	980	0,00 %	6 315	6 004 955	980	-14,04 %	137,25	29-sept.-17	14,01 %	6,10
SICC	SICOR CI	3 530	NC	NC	0,00 %			3 530	-10,63 %	1 919,00	25-sept.-00		21,06
SOGC	SOGB CI	3 000	3 005	3 000	0,00 %	1 673	5 019 010	3 000	-28,57 %	432,00	23-juil.-18	14,40 %	6,21
SPHC	SAPH CI	3 060	NC	NC	0,00 %			3 060	-1,13 %	116,20	13-juin-14		6,08
TOTAL						8 057	11 241 810						8,99
SECTEUR - DISTRIBUTION		277,94	points		↑	0,93 %							
ABJC	SERVAIR ABIDJAN CI	1 200	1 155	1 200	0,00 %	238	275 340	1 200	-40,00 %	98,97	20-juin-18	8,25 %	13,19
BNBC	BERNABE CI	2 265	2 130	2 250	-0,66 %	152	336 360	2 250	-27,42 %	63,00	25-juil.-18	2,80 %	7,02
CFAC	CFAO MOTORS CI	580	565	575	-0,86 %	4 795	2 688 920	575	-45,57 %	9,90	27-juil.-18	1,72 %	25,64
PRSC	TRACTAFRIC MOTORS CI	130 000	NC	NC	0,00 %			130 000	-54,95 %	3 839,00	31-août-18	2,95 %	30,47
SHEC	VIVO ENERGY CI	945	945	930	-1,59 %	50	46 950	930	3,33 %	42,86	23-juil.-18	4,61 %	11,71
TTLC	TOTAL CI	1 700	1 790	1 790	5,29 %	374	669 875	1 790	-35,61 %	97,00	30-juin-17	5,42 %	10,81
TTLS	TOTAL SN	1 425	1 425	1 415	-0,70 %	2 197	3 070 350	1 415	-25,53 %	56,25	27-juil.-18	3,98 %	11,09
TOTAL						7 806	7 087 795						15,71
AUTRES SECTEURS		364,00	points		→	0,00 %							
STAC	SETAO CI	295	295	295	0,00 %	97	28 615	295	63,89 %				4,52
TOTAL						97	28 615						4,52
TOTAL - Marché des actions						96 739	419 443 435						

MARCHE DES DROITS

Symbole	Titre	Cours Précédent	Cours du jour		Variation jour	Séance de cotation		Cours Référence	Variation depuis l'origine	Parité	Periode de négociation	
			Ouv.	Clôt.		Volume	Valeur				Début	fin
TOTAL												
TOTAL - Marché des droits												

TROISIEME COMPARTIMENT - BRVM PETITES CAPITALISATIONS

Symbole	Titre	Cours Précédent	Cours du jour		Variation jour	Séance de cotation		Cours Référence	Variation depuis l'origine
			Ouv.	Clôt.		Volume	Valeur		
TOTAL									
TOTAL - 3ème Compartiment - BRVM PC									

Légende:
 (d) Ex-dividende
 Cours du jour: Ouv.: Ouverture Clôt.: Clôture Moy.: Moyen
 Mentions : NC: Non Coté Ex-c: Ex-coupon Ex-d: Ex-droit SP: Suspendu Val-T: Valeur Théorique
 PER = Cours / BNPA selon les données disponibles Rdt. Net: Rendement net (DNPA / Cours)
 Comp.: 1 - Premier Compartiment 2 - Second Compartiment 3 - Compartiment de croissance
 Ratio de liquidité = Titres échangés / Volume des ordres de vente
 : Progression de l'indice sectoriel : Stabilité de l'indice sectoriel : Recul de l'indice sectorie

MARCHE DES OBLIGATIONS

Symbole	Titre	Valeur nominale	Cours Précédent	Cours du jour	Cours Référence	Séance de cotation Volume	Coupon couru Valeur	Coupon d'intérêt Période Montant net	Eché.	Type Amort	
OBLIGATIONS D'ETAT											
EOM.01	ETAT DU MALI 6.20% 2016-2023	8 333	8 333	NC	8 333		151,46	A	516,65	23-mai-19	ACD
EOM.02	Etat du Mali 6.50% 2017-2024	10 000	10 000	NC	10 000		249,32	A	650,00	20-avr.-19	AC
EOS.04	ETAT SENEGAL 6.70% 2012-2019	4 000	4 000	3 999	3 999.60	50	199 980	A	268,00	14-déc.-18	ACD
EOS.05	ETAT SENEGAL 6.50% 2013-2023	10 000	10 000	NC	10 000		70,65	S	325,00	29-janv.-19	ACD
EOS.06	ETAT SENEGAL 6.50% 2014-2021	7 000	7 000	NC	7 000		127,35	S	227,50	27-nov.-18	ACD
EOS.07	ETAT SENEGAL 6.30% 2015-2025	10 000	10 000	NC	10 000		181,23	S	317,59	25-nov.-18	ACD
TPBF.03	TPBF 6,50% 2013-2020	10 000	10 000	NC	10 000		178,40	S	325,00	29-nov.-18	ACD
TPBF.04	TPBF 6.50% 2017-2027	10 000	10 000	NC	10 000		67,67	S	327,67	31-janv.-19	ACD
TPBF.05	TPBF 6,50% 2017-2024	10 000	9 999	NC	9 999		124,32	S	325,00	29-déc.-18	ACD
TPBF.06	TPBF 6.50% 2018-2025	10 000	10 000	NC	10 000		167,40	S	325,89	5-déc.-18	ACD
TPBJ.01	TPBJ 6.50% 2017-2027	10 000	10 000	NC	10 000		272,47	A	650,00	7-avr.-19	ACD
TPCI.015	TPCI 6.30% 2013-2018	10 000	10 000	NC	10 000		165,25	S	315,00	3-déc.-18	ACD
TPCI.016	TPCI 6.55% 2014-2022	10 000	10 000	NC	10 000		197,40	A	655,00	20-mai-19	ACD
TPCI.017	TPCI 3% 2014-2024	10 000	10 000	NC	10 000		65,57	S	150,00	19-déc.-18	ACD
TPCI.018	TPCI 5.85% 2014-2021	10 000	10 000	NC	10 000		127,87	S	292,50	19-déc.-18	ACD
TPCI.019	TPCI 5.99% 2015-2025	10 000	9 800	NC	9 800		190,37	A	599,00	14-mai-19	ACD
TPCI.020	TPCI 5.85% 2015-2022	10 000	10 000	NC	10 000		247,75	S	292,50	5-oct.-18	ACD
TPCI.021	TPCI 6% 2016-2028	10 000	10 000	NC	10 000		249,86	A	600,00	8-avr.-19	ACD
TPCI.022	TPCI 5.90% 2016-2026	10 000	10 000	NC	10 000		135,78	A	590,00	15-juin-19	ACD
TPCI.023	TPCI 5.90% 2016-2026	10 000	10 000	NC	10 000		475,23	A	590,00	17-nov.-18	ACD
TPCI.024	TPCI 6.25% 2017-2029	10 000	9 990	NC	9 990		273,22	S	312,50	30-sept.-18	ACD
TPCI.025	TPCI 5,95% 2017-2024 A	10 000	10 000	NC	10 000		221,09	S	297,50	24-oct.-18	ACD
TPCI.026	TPCI 5,95% 2017-2024 B	10 000	10 000	NC	10 000		194,02	S	297,50	10-nov.-18	ACD
TPTG.01	TPTG 6,90% 2018-2023	10 000	10 000	9 999	9 999	3	29 997	S	345,00	26-janv.-19	AC
TOTAL						53	229 977				
OBLIGATIONS REGIONALES											
BIDC.03	BIDC-EBID 6.50% 2014-2021	10 000	10 000	NC	10 000		287,91	S	325,00	28-sept.-18	ACD
BIDC.04	BIDC-EBID 6.10% 2017-2027	10 000	9 996	NC	9 996		138,71	A	610,00	16-juin-19	ACD
BOAD.011	BOAD 5.95% 2012-2019	10 000	10 000	NC	10 000		301,58	A	595,00	6-mars-19	ACD
BOAD.012	BOAD 5.95% 2014-2021	10 000	10 000	NC	10 000		415,68	A	595,00	26-déc.-18	ACD
CRRH.01	CRRH-UEMOA 6.10% 2012-2022	10 000	10 000	NC	10 000		41,44	S	305,00	13-févr.-19	AC
CRRH.02	CRRH-UEMOA 6.10% 2012-2024	10 000	10 000	NC	10 000		86,20	S	305,00	17-janv.-19	AC
CRRH.03	CRRH-UEMOA 6% 2013-2023	10 000	10 000	NC	10 000		219,67	S	300,00	26-oct.-18	AC
CRRH.04	CRRH-UEMOA 6% 2014-2024	10 000	9 950	NC	9 950		113,11	S	300,00	30-déc.-18	AC
CRRH.05	CRRH-UEMOA 5.85% 2015-2025	10 000	10 000	NC	10 000		104,18	S	294,90	4-janv.-19	AC
CRRH.06	CRRH-UEMOA 5.85% 2016-2026	10 000	10 000	NC	10 000		104,92	S	292,50	3-janv.-19	ACD
CRRH.07	CRRH-UEMOA 5.95% 2017-2029	9 583	9 583	NC	9 583		175,09	S	285,10	17-nov.-18	AC
SHAF.03	SHELTER AFRIQUE 6.6% 2014-2021	5 000	5 000	NC	5 000		9,04	S	166,36	28-févr.-19	ACD
TOTAL						0	0				
OBLIGATIONS PRIVEES											
ORGT.01	ORAGROUP 6.75% 2013-2019	10 000	10 000	NC	10 000		175,20	S	337,50	4-déc.-18	ACD
SIFC.01	SIFCA 6.90% 2013-2021	10 000	10 000	NC	10 000		55,58	A	676,20	8-août-19	ACD
TOTAL						0	0				
SUKUK ET TITRES ASSIMILES											
SUKCI.S1	SUKUK CI 5.75% 2015-2020	10 000	10 000	NC	10 000		113,40	S	292,29	28-déc.-18	AC
SUKCI.S2	SUKUK CI 5.75% 2016-2023 (*)	10 000	10 000	NC	10 000		293,89	S	293,89	7-sept.-18	ACD
SUKSN.S2	SUKUK SN 6% 2016-2026	10 000	9 950	NC	9 950		71,67	S	306,67	26-janv.-19	ACD
SUKTG.S1	SUKUK TG 6.5% 2016-2026	10 000	10 000	NC	10 000			S		17-août-18	ACD
TOTAL						0	0				
TOTAL - Marché des obligations						53	229 977				

Légende :
 (*) Ex-Coupon couru (** Ex-marge de profits
 Cours du jour: Ouv.: Ouverture Clôt.: Clôture Moy.: Moyen
 Type Amort: Type d'Amortissement IF: In Fine AC: Amortissement Constant AD: Amortissement Dégressif ACD: Amortissement Constant Différé
 Période: Périodicité de paiement des coupons A: Annuelle S: Semestrielle T: Trimestrielle
 Eché.: Échéance de paiement des intérêts
 Mentions: NC: Non Coté Ex-c: Ex-coupon ou Ex-droit SP: Suspendu

INFORMATIONS**OPERATIONS EN COURS**

Emetteur	Opération
TPBJ	Emprunt obligataire "TPBJ 6.50% 2018-2025"- Première cotation le 25/10/2018

AVIS

Entité	N°	Nature	Objet
--------	----	--------	-------

COMMUNIQUES

Emetteur	N°	Nature	Objet
----------	----	--------	-------

QUANTITES RESIDUELLES
MARCHE DES ACTIONS

Symbole	Titre	Quantité résiduelle à l'achat	Cours Achat / Vente		Quantité résiduelle à la vente	Cours de Référence
ABJC	SERVAIR ABIDJAN CI	452	1,155	/ 1,200	918	1 200
BICC	BICI CI			/ 4,985	163	4 985
BNBC	BERNABE CI	47	2,115	/ 2,250	8	2 250
BOAB	BANK OF AFRICA BN	81	4,505	/ 4,590	50	4 590
BOABF	BANK OF AFRICA BF	23	4,500	/ 4,595	49	4 595
BOAC	BANK OF AFRICA CI	10	3,705	/ 3,740	25	3 740
BOAM	BANK OF AFRICA ML	80	2,400	/ 2,495	33	2 495
BOAN	BANK OF AFRICA NG	837	3,900	/ 4,000	681	3 900
BOAS	BANK OF AFRICA SENEGAL	15	2,270	/ 2,300	1 107	2 270
CABC	SICABLE CI	17	1,125	/ 1,195	210	1 200
CBIBF	CORIS BANK INTERNATIONAL			/ 8,100	100	8 125
CFAC	CFAO MOTORS CI	2 000	555	/ 575	878	575
CIEC	CIE CI	135	1,600	/ 1,645	134	1 645
ECOC	ECOBANK COTE D'IVOIRE	851	22,800	/ 23,800	72	23 800
ETIT	ECOBANK TRANS. INCORP. TG	83 498	22	/ 23	778 906	22
FTSC	FILTISAC CI	182	2,570	/ 2,795	22	2 795
NEIC	NEI-CEDA CI			/ 180	2 158	170
NSBC	NSIA BANQUE COTE D'IVOIRE	56	7,405	/ 7,800	1 356	7 800
NTLC	NESTLE CI			/ 1,630	75	1 620
ONTBF	ONATEL BF	323	3,800	/ 3,900	319	3 800
PALC	PALM CI	50	3,160	/ 3,240	150	3 105
PRSC	TRACTAFRIC MOTORS CI			/ 130,000	18	130 000
SAFC	SAFCA CI			/ 5,390	15	5 500
SCRC	SUCRIVOIRE	12	955	/ 980	224	980
SDCC	SODE CI			/ 3,990	957	3 990
SDSC	BOLLORE	32	2,995	/ 3,000	695	3 000
SEMC	CROWN SIEM CI			/ 13,525	9	13 525
SGBC	SGB CI	76	10,700	/ 10,795	20	10 700
SHEC	VIVO ENERGY CI	16	920	/ 940	20	930
SIBC	SOCIETE IVOIRIENNE DE BANQUE	1 000	2,800	/ 2,900	520	2 900
SICC	SICOR CI	2	3,530	/		3 530
SIVC	AIR LIQUIDE CI	45	450	/ 465	240	470
SLBC	SOLIBRA CI	1	61,200	/ 62,000	277	62 000
SMBC	SMB CI	3	18,400	/ 19,500	60	19 800
SNTS	SONATEL SN	150	20,800	/ 21,000	31	21 000
SOGC	SOGB CI	10	2,925	/ 2,995	36	3 000
SPHC	SAPH CI	10	3,000	/ 3,060	10	3 060
STAC	SETAO CI	3	295	/ 300	1 111	295
STBC	SITAB CI	400	1,860	/ 1,940	40	1 945
SVOC	MOVIS CI			/ 2,650	16	2 650
TTLC	TOTAL CI	20	1,750	/ 1,790	19	1 790
TTLS	TOTAL SN	30	1,395	/ 1,415	67	1 415
TTRC	TRITURAF CI-Ste en Liquidation			/		490
UNLC	UNILEVER CI	9	12,800	/		12 800
UNXC	UNIWAX CI	1 231	2,910	/ 2,995	304	2 995

QUANTITES RESIDUELLES

MARCHE DES DROITS

Symbole	Titre	Quantité résiduelle à l'achat	Cours Achat / Vente	Quantité résiduelle à la vente	Cours de Référence
---------	-------	-------------------------------	---------------------	--------------------------------	--------------------

TROISIEME COMPARTIMENT - BRVM PETITES CAPITALISATIONS

Symbole	Titre	Quantité résiduelle à l'achat	Cours Achat / Vente	Quantité résiduelle à la vente	Cours de Référence
---------	-------	-------------------------------	---------------------	--------------------------------	--------------------

QUANTITES RESIDUELLES
MARCHE DES OBLIGATIONS

Symbole	Titre	Quantité résiduelle à l'achat	Cours Achat / Vente	Quantité résiduelle à la vente	Cours de Référence
ORGT.O1	ORAGROUP 6.75% 2013-2019		/		10 000
SIFC.O1	SIFCA 6.90% 2013-2021		/ 10,000	200	10 000
EOM.O1	ETAT DU MALI 6.20% 2016-2023		/		8 333
EOM.O2	Etat du Mali 6.50% 2017-2024		/ 10,000	15	10 000
EOS.O4	ETAT SENEGAL 6.70% 2012-2019		/ 4,000	50	4 000
EOS.O5	ETAT SENEGAL 6.50% 2013-2023		/ 10,000	51	10 000
EOS.O6	ETAT SENEGAL 6.50% 2014-2021		/ 7,175	500	7 000
EOS.O7	ETAT SENEGAL 6.30% 2015-2025		/		10 000
TPCI.O22	TPCI 5.90% 2016-2026		/ 9,795	30	10 000
TPCI.O23	TPCI 5.90% 2016-2026		/		10 000
TPCI.O24	TPCI 6.25% 2017-2029		/		9 990
TPCI.O25	TPCI 5,95% 2017-2024 A		/		10 000
TPCI.O26	TPCI 5,95% 2017-2024 B		/		10 000
TPTG.O1	TPTG 6,90% 2018-2023		/ 10,000	1 334	9 999
TPCI.O16	TPCI 6.55% 2014-2022		/		10 000
TPCI.O17	TPCI 3% 2014-2024		/		10 000
TPCI.O18	TPCI 5.85% 2014-2021		/		10 000
TPCI.O19	TPCI 5.99% 2015-2025		/ 9,800	23 389	9 800
TPCI.O20	TPCI 5.85% 2015-2022		/		10 000
TPCI.O21	TPCI 6% 2016-2028		/ 9,800	61 700	10 000
TPBF.O3	TPBF 6,50% 2013-2020		/		10 000
TPBF.O4	TPBF 6.50% 2017-2027		/		10 000
TPBF.O5	TPBF 6,50% 2017-2024		/		9 999
TPBF.O6	TPBF 6.50% 2018-2025		/		10 000
TPBJ.O1	TPBJ 6.50% 2017-2027		/ 9,900	50 000	10 000
TPCI.O15	TPCI 6.30% 2013-2018		/		10 000
BIDC.O3	BIDC-EBID 6.50% 2014-2021		/		10 000
BIDC.O4	BIDC-EBID 6.10%2017-2027		/ 9,800	1 657	9 996
BOAD.O11	BOAD 5.95% 2012-2019	1 500	9,700 / 10,000	46	10 000
BOAD.O12	BOAD 5.95% 2014-2021		/		10 000
CRRH.O1	CRRH-UEMOA 6.10% 2012-2022		/		10 000
CRRH.O2	CRRH-UEMOA 6.10% 2012-2024		/		10 000
CRRH.O3	CRRH-UEMOA 6% 2013-2023		/		10 000
CRRH.O4	CRRH-UEMOA 6% 2014-2024		/		9 950
CRRH.O5	CRRH-UEMOA 5.85% 2015-2025		/		10 000
CRRH.O6	CRRH-UEMOA 5.85% 2016-2026		/		10 000
CRRH.O7	CRRH-UEMOA 5.95% 2017-2029		/		9 583
SHAF.O3	SHELTER AFRIQUE 6.6% 2014-2021		/ 5,000	12	5 000

SUKUK ET TITRES ASSIMILES

Symbole	Titre	Quantité résiduelle à l'achat	Cours Achat / Vente	Quantité résiduelle à la vente	Cours de Référence
SUKCI.S1	SUKUK CI 5.75% 2015-2020		/		10 000
SUKCI.S2	SUKUK CI 5.75% 2016-2023		/		10 000
SUKSN.S2	SUKUK SN 6% 2016-2026		/		9 950
SUKTG.S1	SUKUK TG 6.5% 2016-2026		/		10 000

CALENDRIER DES ASSEMBLEES GENERALES

ANNEE : 2018

Société	Nature	Date	Heure	Lieu
CORIS BANK INTERNATIONAL	Extraordinaire	29/08/2018	09:00:00	Hôtel SOPATEL Silmandé SA
MOVIS CI	Extraordinaire	26/07/2018	11:00:00	Amphithéâtre de l'immeuble CRRAE-UEMOA Sise au Plateau, Immeuble Versus Bank
MOVIS CI	Ordinaire	26/07/2018	09:30:00	Amphithéâtre de l'immeuble CRRAE-UEMOA Sise au Plateau, Immeuble Versus Bank
SMB	Mixte	05/07/2018	09:30:00	Amphithéâtre de la CGECI (La Maison de l'Entreprise) sis à Abidjan-plateau, à l'angle du boulevard de la République et l'Avenue Lamblin
TRACTAFRIC CI	Mixte	29/06/2018	17:00:00	Siège de TRACTAFRIC MOTORS Zone 3, Km 4, boulevard de Marseille, dans le hall HYUNDAI
SODECI	Ordinaire	27/06/2018	15:30:00	Espace Events sis à Abidjan, Cocody 2 Plateaux, Boulevard Latrille (initialement prévue le 20/06/2018 est reportée au 27/06/2018)
UNILEVER CI	Mixte	27/06/2018	09:30:00	Amphithéâtre de l'immeuble CRRAE-UEMOA Sise au Plateau, Immeuble Versus Bank
AIR LIQUIDE CI	Ordinaire	26/06/2018	10:00:00	Salle de Conférence de la CRRAE-UEMOA
BERNABE CI	Ordinaire	25/06/2018	11:00:00	Maison de l'Entreprise (CGECI), Abidjan-Plateau
NESTLE CI	Ordinaire	25/06/2018	10:00:00	LATRILLE EVENTS
SETAO CI	Ordinaire	22/06/2018	10:00:00	Hôtel TIAMA (Salle EBENE) - Abidjan
SAFCA CI	Ordinaire	22/06/2018	10:00:00	Siège de la société, 1,Rue des Carrossiers, Zone 3 C (Face SOCOCE TreichVille)
SITAB	Mixte	21/06/2018	10:30:00	Salle JEWELS de la Maison de l'Entreprise C.G.E.C.I au plateau
SICOR	Ordinaire	21/06/2018	09:30:00	Palm Club Hôtel Abidjan, Cocody, angle Boulevard Latrille - Route du Lycée technique
NEI-CEDA CI	Ordinaire	21/06/2018	10:00:00	Hôtel AZALAI, Boulevard VGE à ABIDJAN
CROWN SIEM CI	Mixte	20/06/2018	09:00:00	Siège de la CGECI, sis à la Maison de l'Entreprise, au Plateau, à l'Angle du Boulevard de la République et de l'Avenue Lamblin
CIE CI	Ordinaire	20/06/2018	10:00:00	Sofitel Abidjan Hôtel Ivoire
TOTAL	Ordinaire	20/06/2018	10:00:00	Salle de conférence de l'hôtel Radisson Blu à Abidjan
TOTAL SENEGAL S.A.	Ordinaire	18/06/2018	15:00:00	Hôtel Terrou-Bi, Corniche Ouest, Boulevard Martin Luther King à Dakar
SGB CI	Mixte	13/06/2018	09:00:00	Amphithéâtre de la CGECI, Plateau Angle du Boulevard de la République et de l'Avenue Lamblin
FILTISAC CI	Ordinaire	08/06/2018	10:00:00	Immeuble CRRAE - UMOA ABIDJAN-Plateau (RCI) - Debut des inscriptions à 9h00
BICI CI	Ordinaire	07/06/2018	11:00:00	CGECI Abidjan
UNIWAX CI	Ordinaire	07/06/2018	10:00:00	Espace Latrille Events, sis à Abidjan, II Plateaux (Carrefour Duncan)
CFAO MOTORS CI	Ordinaire	05/06/2018	10:00:00	Siège social de CFAO MOTORS CI sis à Abidjan, 117, Boulevard de Marseille
SOGB	Ordinaire	05/06/2018	11:00:00	Salle de conférence de l'immeuble CRRAE-UMOA, Abidjan Plateau
NSBC	Ordinaire	30/05/2018	10:00:00	Espace Latrille Event sis à Abidjan-Cocody, Deux Plateaux, Boulevard Latrille, à proximité du Carrefour Duncan
ECOBANK CI	Ordinaire	29/05/2018	10:30:00	Espace Latrille Event sis à Abidjan-Cocody, Deux Plateaux, Boulevard Latrille
ONATEL BF	Mixte	17/05/2018	10:00:00	Royal Beach Hôtel, OUAGADOUGOU - BURKINA FASO
SUCRIVOIRE	Ordinaire	17/05/2018	09:30:00	Auditorium de la CRRAE-UMOA sise à Abidjan-Plateau (Rue Botreau Roussel)
BANK OF AFRICA CI	Mixte	14/05/2018	10:00:00	Locaux du siège social, Angle Avenue Terrasson de Fougères et Rue Gourgas
PALM CI	Ordinaire	09/05/2018	09:30:00	Salle de Conférence de la CRRAE-UEMOA, sise à Abidjan-Plateau
BOLLORE TRANSPORT & LOGISTICS	Ordinaire	09/05/2018	10:00:00	Salle de conférence de l'immeuble CRRAE-UEMOA, sise au Plateau, Avenue Delafosse prolongée, face à l'hôtel PULLMAN à Abidjan
BANK OF AFRICA ML	Mixte	05/05/2018	09:30:00	Grand-Hôtel
SAPH CI	Ordinaire	03/05/2018	09:30:00	Salle de conférence de CRRAE-UMOA (Versus Bank au Plateau)
SOLIBRA	Ordinaire	24/04/2018	10:30:00	Espace CRISTAL 8, rue du chevalier de Clieu, Zone 4 C, Salle PLATINIUM, ABIDJAN
ECOBANK TG	Ordinaire	24/04/2018	10:30:00	Salle de Conférence du Centre Panafricain Ecobank, 2365, Boulevard du Mono, Lomé, Togo

vendredi 7 septembre 2018

VIVO ENERGY CI	Ordinaire	19/04/2018	09:00:00	Espace Latriille Event
SONATEL	Ordinaire	17/04/2018	10:00:00	l'hôtel King Fahd Palace à Dakar
BANK OF AFRICA BN	Ordinaire	12/04/2018	10:00:00	Salle de conférence du BENIN MARINA Hôtel
CORIS BANK INTERNATIONAL	Ordinaire	12/04/2018	09:00:00	Hôtel SOPATEL Silmandé SA
SIB	Mixte	06/04/2018	09:00:00	Maison de l'Entreprise (CGECI), Abidjan-Plateau
BANK OF AFRICA BF	Ordinaire	06/04/2018	10:00:00	Salle de Conférence de OUAGA 2000
BANK OF AFRICA NG	Ordinaire	05/04/2018	10:00:00	Centre de formation de la BOA-NIGER (sise à BOA-Siège)
SICABLE	Ordinaire	03/04/2018	10:00:00	Hôtel AZALAI, Boulevard VGE à ABIDJAN
SERVAIR ABIDJAN CI	Ordinaire	28/03/2018	10:00:00	la salle JEWELS de la CGECI sise au Plateau
BANK OF AFRICA SN	Ordinaire	16/03/2018	10:00:00	Immeuble Elan II, 2eme Etage, Route de Ngor, Zone 12, Almadies à Dakar

L'actualité de la BRVM sur nos plateformes digitales

Infos BRVM

Pour recevoir les informations boursières par SMS, souscrivez :



Côte d'Ivoire : *430#
Bénin : *430*15#



Côte d'Ivoire : #139#
Burkina Faso : *310#



Côte d'Ivoire : *431#
Niger : *512*9#
Togo : *310#

Site web

www.brvm.org

Application Mobile

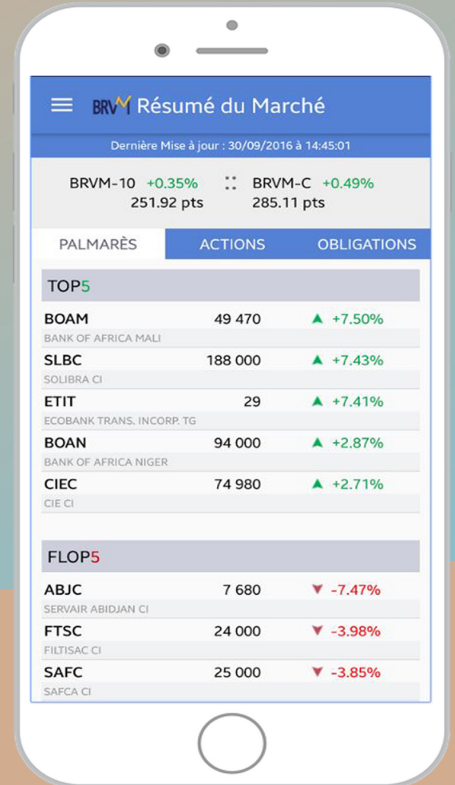

Nous suivre sur :

