

<b>BRVM 10</b>	<b>186,60</b>
Variation Jour	↓ -0,96 %
Variation annuelle	↓ -15,05 %



# BULLETIN OFFICIEL DE LA COTE

N° 173

jeudi 13 septembre 2018

Site : www.brvm.org

<b>BRVM Composite</b>	<b>196,80</b>
Variation Jour	↓ -0,97 %
Variation annuelle	↓ -19,03 %

Evolution des indices

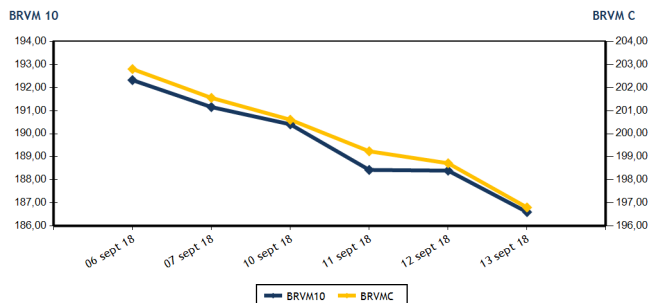

Volumes et valeurs transigés

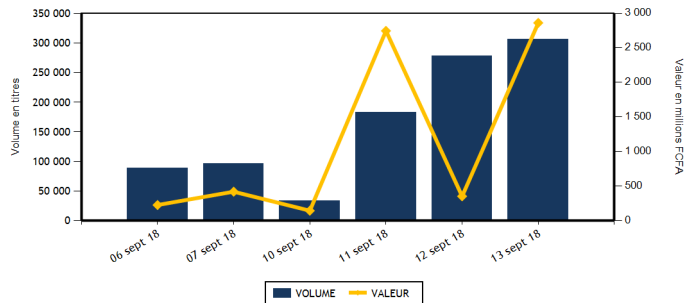

Actions	Niveau	Evol. Jour
Capitalisation boursière (FCFA)	5 534 988 226 835	-0,97 %
Volume échangé	88 139	-67,97 %
Valeur transigée (FCFA)	675 619 775	106,96 %
Nombre de titres transigés	36	0,00 %
Nombre de titres en hausse	7	0,00 %
Nombre de titres en baisse	21	23,53 %
Nombre de titres inchangés	8	-33,33 %

## PLUS FORTES HAUSSES

Titres	Cours	Evol. Jour	Evol. annuelle
SUCRIVOIRE (SCRC)	1 000	4,17 %	-15,79 %
BERNABE CI (BNBC)	2 275	3,41 %	-29,03 %
PALM CI (PALC)	3 300	3,13 %	-41,82 %
NSIA BANQUE COTE D'IVOIRE (NSBC)	7 690	1,18 %	-21,33 %
CIE CI (CIEC)	1 600	0,31 %	-24,05 %

Obligations	Niveau	Evol. Jour
Capitalisation boursière (FCFA)	3 291 224 755 978	0,00 %
Volume échangé	218 581	7 995,59 %
Valeur transigée (FCFA)	2 185 770 000	8 050,38 %
Nombre de titres transigés	6	200,00 %
Nombre de titres en hausse	1	
Nombre de titres en baisse	0	-100,00 %
Nombre de titres inchangés	5	400,00 %

## PLUS FORTES BAISES

Titres	Cours	Evol. Jour	Evol. annuelle
SODE CI (SDCC)	3 650	-7,48 %	-33,25 %
SAPH CI (SPHC)	2 825	-5,83 %	-3,07 %
NESTLE CI (NTLC)	1 500	-5,66 %	-16,32 %
NEI-CEDA CI (NEIC)	170	-5,56 %	386,49 %
BOLLORE (SDSC)	2 930	-5,48 %	-37,88 %

## INDICES SECTORIELS

Base = 100 au 14 juin 1999	Nombre de sociétés	Valeur	Evol. Jour	Evol. annuelle	Volume	Valeur	PER moyen
BRVM - INDUSTRIE	12	68,33	-0,87 %	-33,66 %	469	639 600	18,11
BRVM - SERVICES PUBLICS	4	596,78	-0,91 %	-15,41 %	44 545	554 853 780	18,98
BRVM - FINANCES	14	72,59	-0,68 %	-17,10 %	23 647	82 398 000	7,27
BRVM - TRANSPORT	2	708,98	-5,41 %	-41,05 %	134	401 130	12,14
BRVM - AGRICULTURE	5	136,30	-0,97 %	-25,71 %	15 951	33 097 365	8,96
BRVM - DISTRIBUTION	7	277,22	-0,99 %	-18,57 %	3 390	4 229 015	15,67
BRVM - AUTRES SECTEURS	1	364,00	0,00 %	63,89 %	3	885	4,52
BRVM - PETITES CAPITALISATIONS	-	-	-	-	-	-	-

Indicateurs	1er et 2è Comp.	BRVM PC
PER moyen du marché	12,33	
Taux de rendement moyen du marché	6,85	
Taux de rentabilité moyen du marché	6,57	
Nombre de sociétés cotées	45	
Nombre de lignes obligataires	42	
Volume moyen annuel par séance	6 534,00	
Valeur moyenne annuelle par séance	10 510 541,49	

Indicateurs	1er et 2è Comp.	BRVM PC
Ratio moyen de liquidité	22,34	
Ratio moyen de satisfaction	17,19	
Ratio moyen de tendance	76,96	
Ratio moyen de couverture	129,94	
Taux de rotation moyen du marché	0,01	
Prime de risque du marché	2,11	
Nombre de SGI participantes	25	

## Définitions

Volume moyen annuel par séance = Valeur annuel échangé / nombre de séances  
 Valeur moyenne annuelle par séance = Valeur annuelle échangée / nombre de séances  
 Ratio moyen de liquidité = Moyenne des ratios de liquidité (Titres échangés / Volume des ordres de vente)  
 Ratio moyen de satisfaction = Moyenne des ratios de satisfaction (Titres échangés / Volume des ordres d'achat)  
 Ratio moyen de tendance = Moyenne des ratios de tendance (Volume des ordres d'achat / Volume des ordres de vente)  
 Ratio moyen de couverture = Moyenne des ratios de couverture (Volume des ordres de vente / Volume des ordres d'achat)

Taux moyen de rotation = moyenne des taux de rotation des actions cotées (volume transigé/capi flottante)  
 PER moyen du marché = moyenne des PER des actions cotées ayant un PER positif  
 Taux de rendement moyen = moyenne des taux de rendement des actions cotées ayant distribué un dividende  
 Taux de rentabilité moyen = moyenne des taux de rentabilité des actions cotées  
 Prime de risque du marché = (1 / le PER moyen du marché) - le taux de référence actuel des emprunts d'Etat



BRVM - BOURSE REGIONALE DES VALEURS MOBILIERES  
 BRVM - Société Anonyme au capital de 3.062.040.000 CFA - RC : CI - ABJ - 1997 - B - 208435 - CC : 9819725 - E  
 Siège Social : Abidjan - CÔTE D'IVOIRE. Adresse : 18, Rue Joseph ANOMA (Rue des Banques) - Abidjan  
 Tél : +225 20 32 66 85 / 86, Fax : +225 20 32 66 84, Mail : brvm@brvm.org, Site Web : www.brvm.org

MARCHE DES ACTIONS

Symbole	Titre	Cours Précédent	Cours du jour		Variation jour	Séance de cotation		Cours Référence	Variation de l'année précédente	Dernier dividende payé		Rdt. Net	PER
			Ouv.	Clôt.		Volume	Valeur			Montant net	Date		
<b>SECTEUR - INDUSTRIE</b>		<b>68,33</b>	<b>points</b>		<b>↓</b>	<b>-0,87 %</b>							
CABC	SICABLE CI	1 185	1 185	1 180	-0,42 %	64	75 770	1 180	6,79 %	100,00	31-mai-18	8,47 %	7,13
FTSC	FILTISAC CI	2 600	2 560	2 560	-1,54 %	50	128 000	2 560	-48,02 %	161,27	16-août-18	6,30 %	14,49
NEIC	NEI-CEDA CI	180	180	170	-5,56 %	37	6 360	170	359,46 %	9,00	28-juin-01		4,29
NTLC	NESTLE CI	1 590	1 595	1 500	-5,66 %	27	41 090	1 500	-21,05 %	31,50	12-août-11		
SEMC	CROWN SIEM CI	13 525	NC	NC	0,00 %			13 525	-2,52 %	676,80	29-sept.-17	5,00 %	56,94
SIVC	AIR LIQUIDE CI	470	500	470	0,00 %	210	104 700	470	17,50 %	63,00	29-sept.-17	13,40 %	
SLBC	SOLIBRA CI	62 000	NC	NC	0,00 %			62 000	-50,40 %	2 322,00	14-juin-18	3,75 %	24,01
SMBC	SMB CI	18 040	18 040	18 040	0,00 %	3	54 120	18 040	136,75 %	450,00	29-août-18	2,49 %	4,68
STBC	SITAB CI	1 850	NC	NC	0,00 %			1 850	-48,61 %	206,20	19-juin-17	11,15 %	
TTRC	TRITURAF CI-Ste en Liquidation	490	SP	SP	0,00 %			490	0,00 %	1 440,00	19-juil.-02		
UNLC	UNILEVER CI	12 980	NC	NC	0,00 %			12 980	52,71 %	1 233,00	9-juil.-12		
UNXC	UNIWAX CI	2 965	2 960	2 950	-0,51 %	78	229 560	2 950	-30,91 %	173,70	13-juil.-18	5,89 %	15,25
<b>TOTAL</b>						<b>469</b>	<b>639 600</b>						<b>18,11</b>
<b>SECTEUR - SERVICES PUBLICS</b>		<b>596,78</b>	<b>points</b>		<b>↓</b>	<b>-0,91 %</b>							
CIEC	CIE CI	1 595	1 575	1 600	0,31 %	11 145	17 832 150	1 600	-23,81 %	31,95	20-juil.-18	2,00 %	45,09
ONTBF	ONATEL BF	3 745	3 600	3 600	-3,87 %	8 684	31 098 880	3 600	-24,69 %	363,96	6-juin-18	10,11 %	8,65
SDCC	SODE CI	3 945	3 945	3 650	-7,48 %	40	154 850	3 650	-38,24 %	270,00	29-août-18	7,40 %	12,07
SNTS	SONATEL SN	20 500	20 500	20 400	-0,49 %	24 676	505 767 900	20 400	-13,19 %	1 500,00	23-mai-18	7,35 %	10,09
<b>TOTAL</b>						<b>44 545</b>	<b>554 853 780</b>						<b>18,98</b>
<b>SECTEUR - FINANCES</b>		<b>72,59</b>	<b>points</b>		<b>↓</b>	<b>-0,68 %</b>							
BICC	BICI CI	4 875	4 875	4 875	0,00 %	1	4 875	4 875	-42,58 %	213,56	2-juil.-18	4,38 %	8,75
BOAB	BANK OF AFRICA BN	4 580	4 575	4 500	-1,75 %	873	3 931 210	4 500	-39,60 %	407,00	15-mai-18	9,04 %	6,12
BOABF	BANK OF AFRICA BF	4 500	4 500	4 400	-2,22 %	45	201 900	4 400	-38,46 %	358,00	7-mai-18	8,14 %	6,43
BOAC	BANK OF AFRICA CI	3 600	3 575	3 500	-2,78 %	1 006	3 582 525	3 500	-28,57 %	295,00	6-juin-18	8,43 %	6,45
BOAM	BANK OF AFRICA ML	2 400	2 395	2 400	0,00 %	507	1 196 985	2 400	-53,85 %	290,00	31-mai-18	12,08 %	4,93
BOAN	BANK OF AFRICA NG	4 000	4 000	3 950	-1,25 %	1 825	7 253 325	3 950	-20,20 %	379,00	31-mai-18	9,59 %	7,05
BOAS	BANK OF AFRICA SENEGAL	2 200	2 210	2 205	0,23 %	1 818	4 006 065	2 205	-11,80 %	160,00	2-mai-18	7,26 %	5,23
CBIBF	CORIS BANK INTERNATIONAL	8 100	8 000	8 100	0,00 %	1 982	15 761 180	8 100	-19,00 %	336,00	5-juil.-18	4,15 %	13,24
ECOC	ECOBANK COTE D'IVOIRE	23 485	23 485	23 000	-2,07 %	302	7 034 880	23 000	-22,51 %	1 844,00	22-juin-18	8,02 %	9,54
ETIT	ECOBANK TRANS. INCORP. TG	22	21	22	0,00 %	8 310	174 520	22	29,41 %	1,21	28-avr.-17	5,49 %	3,13
NSBC	NSIA BANQUE COTE D'IVOIRE	7 600	7 200	7 690	1,18 %	3 958	29 634 340	7 690	-20,39 %	466,10	25-juin-18	6,06 %	9,12
SAFC	SAFCA CI	5 500	NC	NC	0,00 %			5 500	-49,54 %	576,00	29-juil.-11		
SGBC	SGB CI	10 750	10 700	10 700	-0,47 %	150	1 583 950	10 700	-7,36 %	585,00	17-juil.-18	5,47 %	8,40
SIBC	SOCIETE IVOIRIENNE DE BANQUE	2 830	2 830	2 775	-1,94 %	2 870	8 032 245	2 775	-18,38 %	189,00	8-juin-18	6,81 %	6,16
<b>TOTAL</b>						<b>23 647</b>	<b>82 398 000</b>						<b>7,27</b>
<b>SECTEUR - TRANSPORT</b>		<b>708,98</b>	<b>points</b>		<b>↓</b>	<b>-5,41 %</b>							
SDSC	BOLLORE	3 100	3 090	2 930	-5,48 %	134	401 130	2 930	-41,28 %	182,00	30-mai-18	6,21 %	12,14
SVOC	MOVIS CI	2 650	NC	NC	0,00 %			2 650	-17,32 %	270,00	5-juil.-99		
<b>TOTAL</b>						<b>134</b>	<b>401 130</b>						<b>12,14</b>

**MARCHE DES ACTIONS**

Symbole	Titre	Cours Précédent	Cours du jour		Variation jour	Séance de cotation		Cours Référence	Variation de l'année précédente	Dernier dividende payé		Rdt. Net	PER
			Ouv.	Clôt.		Volume	Valeur			Montant net	Date		
<b>SECTEUR - AGRICULTURE</b>		<b>136,30</b>	<b>points</b>		<b>↓</b>	<b>-0,97 %</b>							
PALC	PALM CI	3 200	3 240	3 300	3,13 %	334	1 090 025	3 300	-40,00 %	120,30	29-sept.-17	3,65 %	5,86
SCRC	SUCRIVOIRE	960	970	1 000	4,17 %	7 481	7 654 790	1 000	-12,28 %	137,25	29-sept.-17	13,73 %	6,23
SICC	SICOR CI	3 530	NC	NC	0,00 %			3 530	-10,63 %	1 919,00	25-sept.-00		21,06
SOGC	SOGB CI	2 900	2 900	2 905	0,17 %	8 086	24 211 300	2 905	-30,83 %	432,00	23-juil.-18	14,87 %	6,02
SPHC	SAPH CI	3 000	2 825	2 825	-5,83 %	50	141 250	2 825	-8,72 %	116,20	13-juin-14		5,61
<b>TOTAL</b>						<b>15 951</b>	<b>33 097 365</b>						<b>8,96</b>
<b>SECTEUR - DISTRIBUTION</b>		<b>277,22</b>	<b>points</b>		<b>↓</b>	<b>-0,99 %</b>							
ABJC	SERVAIR ABIDJAN CI	1 200	1 150	1 150	-4,17 %	254	292 100	1 150	-42,50 %	98,97	20-juin-18	8,61 %	12,64
BNBC	BERNABE CI	2 200	2 165	2 275	3,41 %	30	65 170	2 275	-26,61 %	63,00	25-juil.-18	2,77 %	7,10
CFAC	CFAO MOTORS CI	575	570	575	0,00 %	791	452 450	575	-45,57 %	9,90	27-juil.-18	1,72 %	25,64
PRSC	TRACTAFRIC MOTORS CI	130 000	NC	NC	0,00 %			130 000	-54,95 %	3 839,00	31-août-18	2,95 %	30,47
SHEC	VIVO ENERGY CI	940	930	935	-0,53 %	196	183 685	935	3,89 %	42,86	23-juil.-18	4,58 %	11,77
TTLC	TOTAL CI	1 795	1 750	1 750	-2,51 %	392	685 500	1 750	-37,05 %	97,00	30-juin-17	5,54 %	10,57
TTLS	TOTAL SN	1 480	1 465	1 465	-1,01 %	1 727	2 550 110	1 465	-22,89 %	56,25	27-juil.-18	3,84 %	11,48
<b>TOTAL</b>						<b>3 390</b>	<b>4 229 015</b>						<b>15,67</b>
<b>AUTRES SECTEURS</b>		<b>364,00</b>	<b>points</b>		<b>→</b>	<b>0,00 %</b>							
STAC	SETAO CI	295	295	295	0,00 %	3	885	295	63,89 %				4,52
<b>TOTAL</b>						<b>3</b>	<b>885</b>						<b>4,52</b>
<b>TOTAL - Marché des actions</b>						<b>88 139</b>	<b>675 619 775</b>						

**MARCHE DES DROITS**

Symbole	Titre	Cours Précédent	Cours du jour		Variation jour	Séance de cotation		Cours Référence	Variation depuis l'origine	Parité	Periode de négociation	
			Ouv.	Clôt.		Volume	Valeur				Début	fin
<b>TOTAL</b>												
<b>TOTAL - Marché des droits</b>												

**TROISIEME COMPARTIMENT - BRVM PETITES CAPITALISATIONS**

Symbole	Titre	Cours Précédent	Cours du jour		Variation jour	Séance de cotation		Cours Référence	Variation depuis l'origine
			Ouv.	Clôt.		Volume	Valeur		
<b>TOTAL</b>									
<b>TOTAL - 3ème Compartiment - BRVM PC</b>									

**Légende:**  
 (d) Ex-dividende  
 Cours du jour: Ouv.: Ouverture Clôt.: Clôture Moy.: Moyen  
 Mentions : NC: Non Coté Ex-c: Ex-coupon Ex-d: Ex-droit SP: Suspendu Val-T: Valeur Théorique  
 PER = Cours / BNPA selon les données disponibles Rdt. Net: Rendement net (DNPA / Cours)  
 Comp.: 1 - Premier Compartiment 2 - Second Compartiment 3 - Compartiment de croissance  
 Ratio de liquidité = Titres échangés / Volume des ordres de vente  
 : Progression de l'indice sectoriel : Stabilité de l'indice sectoriel : Recul de l'indice sectorie

**MARCHE DES OBLIGATIONS**

Symbole	Titre	Valeur nominale	Cours Précédent	Cours du jour	Cours Référence	Séance de cotation		Coupon couru	Coupon d'intérêt			Type Amort
						Volume	Valeur	Période	Montant net	Eché.		
<b>OBLIGATIONS D'ETAT</b>												
EOM.01	ETAT DU MALI 6.20% 2016-2023	8 333	8 333	NC	8 333			159,95	A	516,65	23-mai-19	ACD
EOM.02	Etat du Mali 6.50% 2017-2024	10 000	10 000	NC	10 000			260,00	A	650,00	20-avr.-19	AC
EOS.04	ETAT SENEGAL 6.70% 2012-2019	4 000	4 000	NC	3 999.60			200,45	A	268,00	14-déc.-18	ACD
EOS.05	ETAT SENEGAL 6.50% 2013-2023	10 000	10 000	NC	10 000			81,25	S	325,00	29-janv.-19	ACD
EOS.06	ETAT SENEGAL 6.50% 2014-2021	7 000	7 000	NC	7 000			134,77	S	227,50	27-nov.-18	ACD
EOS.07	ETAT SENEGAL 6.30% 2015-2025	10 000	10 000	NC	10 000			191,59	S	317,59	25-nov.-18	ACD
TPBF.03	TPBF 6,50% 2013-2020	10 000	10 000	NC	10 000			188,99	S	325,00	29-nov.-18	ACD
TPBF.04	TPBF 6.50% 2017-2027	10 000	10 000	10 000	10 000	73	730 000	78,36	S	327,67	31-janv.-19	ACD
TPBF.05	TPBF 6,50% 2017-2024	10 000	9 999	NC	9 999			134,97	S	325,00	29-déc.-18	ACD
TPBF.06	TPBF 6.50% 2018-2025	10 000	10 000	NC	10 000			178,08	S	325,89	5-déc.-18	ACD
TPBJ.01	TPBJ 6.50% 2017-2027	10 000	10 000	NC	10 000			283,15	A	650,00	7-avr.-19	ACD
TPCI.015	TPCI 6.30% 2013-2018	10 000	10 000	NC	10 000			175,57	S	315,00	3-déc.-18	ACD
TPCI.016	TPCI 6.55% 2014-2022	10 000	10 012	NC	10 012			208,16	A	655,00	20-mai-19	ACD
TPCI.017	TPCI 3% 2014-2024	10 000	10 000	NC	10 000			70,49	S	150,00	19-déc.-18	ACD
TPCI.018	TPCI 5.85% 2014-2021	10 000	10 000	NC	10 000			137,46	S	292,50	19-déc.-18	ACD
TPCI.019	TPCI 5.99% 2015-2025	10 000	9 800	9 800	9 800	200	1 960 000	200,21	A	599,00	14-mai-19	ACD
TPCI.020	TPCI 5.85% 2015-2022	10 000	10 000	NC	10 000			257,34	S	292,50	5-oct.-18	ACD
TPCI.021	TPCI 6% 2016-2028	10 000	10 000	10 000	10 000	50	500 000	259,73	A	600,00	8-avr.-19	ACD
TPCI.022	TPCI 5.90% 2016-2026	10 000	10 000	10 000	10 000	218 240	2 182 400 000	145,48	A	590,00	15-juin-19	ACD
TPCI.023	TPCI 5.90% 2016-2026	10 000	10 000	NC	10 000			484,93	A	590,00	17-nov.-18	ACD
TPCI.024	TPCI 6.25% 2017-2029	10 000	9 990	NC	9 990			283,47	S	312,50	30-sept.-18	ACD
TPCI.025	TPCI 5,95% 2017-2024 A	10 000	10 000	NC	10 000			230,85	S	297,50	24-oct.-18	ACD
TPCI.026	TPCI 5,95% 2017-2024 B	10 000	10 000	NC	10 000			203,72	S	297,50	10-nov.-18	ACD
TPTG.01	TPTG 6,90% 2018-2023	10 000	9 979	10 000	10 000	16	160 000	91,88	S	345,00	26-janv.-19	AC
<b>TOTAL</b>						<b>218 579</b>	<b>2 185 750 000</b>					
<b>OBLIGATIONS REGIONALES</b>												
BIDC.03	BIDC-EBID 6.50% 2014-2021	10 000	10 000	10 000	10 000	2	20 000	298,51	S	325,00	28-sept.-18	ACD
BIDC.04	BIDC-EBID 6.10% 2017-2027	10 000	9 996	NC	9 996			148,74	A	610,00	16-juin-19	ACD
BOAD.011	BOAD 5.95% 2012-2019	10 000	10 000	NC	10 000			311,36	A	595,00	6-mars-19	ACD
BOAD.012	BOAD 5.95% 2014-2021	10 000	10 000	NC	10 000			425,47	A	595,00	26-déc.-18	ACD
CRRH.01	CRRH-UEMOA 6.10% 2012-2022	10 000	10 000	NC	10 000			51,39	S	305,00	13-févr.-19	AC
CRRH.02	CRRH-UEMOA 6.10% 2012-2024	10 000	10 000	NC	10 000			96,14	S	305,00	17-janv.-19	AC
CRRH.03	CRRH-UEMOA 6% 2013-2023	10 000	10 000	NC	10 000			229,51	S	300,00	26-oct.-18	AC
CRRH.04	CRRH-UEMOA 6% 2014-2024	10 000	9 950	NC	9 950			122,95	S	300,00	30-déc.-18	AC
CRRH.05	CRRH-UEMOA 5.85% 2015-2025	10 000	10 000	NC	10 000			113,79	S	294,90	4-janv.-19	AC
CRRH.06	CRRH-UEMOA 5.85% 2016-2026	10 000	10 000	NC	10 000			114,46	S	292,50	3-janv.-19	ACD
CRRH.07	CRRH-UEMOA 5.95% 2017-2029	9 583	9 583	NC	9 583			184,39	S	285,10	17-nov.-18	AC
SHAF.03	SHELTER AFRIQUE 6.6% 2014-2021	5 000	5 000	NC	5 000			14,47	S	166,36	28-févr.-19	ACD
<b>TOTAL</b>						<b>2</b>	<b>20 000</b>					
<b>OBLIGATIONS PRIVEES</b>												
ORGT.01	ORAGROUP 6.75% 2013-2019	10 000	10 000	NC	10 000			186,27	S	337,50	4-déc.-18	ACD
SIFC.01	SIFCA 6.90% 2013-2021	10 000	10 000	NC	10 000			66,69	A	676,20	8-août-19	ACD
<b>TOTAL</b>						<b>0</b>	<b>0</b>					
<b>SUKUK ET TITRES ASSIMILES</b>												
SUKCI.S1	SUKUK CI 5.75% 2015-2020	10 000	10 000	NC	10 000			122,99	S	292,29	28-déc.-18	AC
SUKCI.S2	SUKUK CI 5.75% 2016-2023	10 000	10 000	NC	10 000			9,58	S	289,10	7-mars-19	ACD
SUKSN.S2	SUKUK SN 6% 2016-2026	10 000	9 950	NC	9 950			81,67	S	306,67	26-janv.-19	ACD
SUKTG.S1	SUKUK TG 6.5% 2016-2026	10 000	10 000	NC	10 000				S		17-août-18	ACD
<b>TOTAL</b>						<b>0</b>	<b>0</b>					
<b>TOTAL - Marché des obligations</b>						<b>218 581</b>	<b>2 185 770 000</b>					

Légende :  
 (\*) Ex-Coupon couru (\*\* Ex-marge de profits  
 Cours du jour: Ouv.: Ouverture Clôt.: Clôture Moy.: Moyen  
 Type Amort: Type d'Amortissement IF: In Fine AC: Amortissement Constant AD: Amortissement Dégressif ACD: Amortissement Constant Différé  
 Période: Périodicité de paiement des coupons A: Annuelle S: Semestrielle T: Trimestrielle  
 Eché.: Échéance de paiement des intérêts  
 Mentions: NC: Non Coté Ex-c: Ex-coupon ou Ex-droit SP: Suspendu

## INFORMATIONS

### OPERATIONS EN COURS

Emetteur	Opération
TPBJ	Emprunt obligataire "TPBJ 6.50% 2018-2025"- Première cotation le 25/10/2018

### AVIS

Entité	N°	Nature	Objet
BRVM	143-2018	Païement de dividendes	Païement de dividendes - Exercice 2017 - SAPH CI

### COMMUNIQUE

Emetteur	N°	Nature	Objet
----------	----	--------	-------

**QUANTITES RESIDUELLES**

**MARCHE DES ACTIONS**

Symbole	Titre	Quantité résiduelle à l'achat	Cours Achat / Vente			Quantité résiduelle à la vente	Cours de Référence
ABJC	SERVAIR ABIDJAN CI	50	1,130	/	1,195	1	1 150
BICC	BICI CI	14	4,600	/	4,795	356	4 875
BNBC	BERNABE CI	732	2,165	/	2,275	73	2 275
BOAB	BANK OF AFRICA BN	260	4,455	/	4,495	100	4 500
BOABF	BANK OF AFRICA BF	50	4,300	/	4,400	155	4 400
BOAC	BANK OF AFRICA CI	451	3,500	/	3,550	200	3 500
BOAM	BANK OF AFRICA ML			/	2,395	205	2 400
BOAN	BANK OF AFRICA NG	430	3,900	/	3,950	2 028	3 950
BOAS	BANK OF AFRICA SENEGAL	487	2,205	/	2,210	5	2 205
CABC	SICABLE CI	15	1,150	/	1,180	6	1 180
CBIBF	CORIS BANK INTERNATIONAL			/	8,100	275	8 100
CFAC	CFAO MOTORS CI	1 384	575	/	580	450	575
CIEC	CIE CI	944	1,600	/	1,605	34	1 600
ECOC	ECOBANK COTE D'IVOIRE	60	23,000	/	23,400	10	23 000
ETIT	ECOBANK TRANS. INCORP. TG	1 334 537	21	/	22	101 604	22
FTSC	FILTISAC CI	605	2,425	/	2,560	142	2 560
NEIC	NEI-CEDA CI	82	170	/	180	1 344	170
NSBC	NSIA BANQUE COTE D'IVOIRE			/	7,650	71	7 690
NTLC	NESTLE CI			/	1,500	140	1 500
ONTBF	ONATEL BF	9 779	3,600	/	3,695	84	3 600
PALC	PALM CI	1 840	3,240	/	3,275	4	3 300
PRSC	TRACTAFRIC MOTORS CI			/	130,000	18	130 000
SAFC	SAFCA CI			/	Marché	15	5 500
SCRC	SUCRIVOIRE	311	1,000	/			1 000
SDCC	SODE CI			/	3,945	5	3 650
SDSC	BOLLORE	30	2,900	/	2,930	25	2 930
SEMC	CROWN SIEM CI			/	13,330	30	13 525
SGBC	SGB CI	15	10,505	/	10,695	10	10 700
SHEC	VIVO ENERGY CI	60	930	/	935	189	935
SIBC	SOCIETE IVOIRIENNE DE BANQUE			/	2,775	1 364	2 775
SICC	SICOR CI	2	3,530	/			3 530
SIVC	AIR LIQUIDE CI	20	470	/	495	30	470
SLBC	SOLIBRA CI	33	60,500	/	61,900	15	62 000
SMBC	SMB CI			/	18,040	95	18 040
SNTS	SONATEL SN	20	20,300	/	20,400	843	20 400
SOGC	SOGB CI	75	2,905	/	2,995	1 390	2 905
SPHC	SAPH CI	135	2,825	/	2,995	225	2 825
STAC	SETAO CI	15	280	/	290	30	295
STBC	SITAB CI			/	1,815	200	1 850
SVOC	MOVIS CI			/	2,500	105	2 650
TTLC	TOTAL CI	56	1,700	/	1,750	318	1 750
TTLS	TOTAL SN	100	1,450	/	1,465	210	1 465
TTRC	TRITURAF CI-Ste en Liquidation			/			490
UNLC	UNILEVER CI			/	12,895	293	12 980
UNXC	UNIWAX CI	20	2,870	/	2,950	129	2 950

**QUANTITES RESIDUELLES**

**MARCHE DES DROITS**

Symbole	Titre	Quantité résiduelle à l'achat	Cours Achat / Vente	Quantité résiduelle à la vente	Cours de Référence
---------	-------	-------------------------------	---------------------	--------------------------------	--------------------

**TROISIEME COMPARTIMENT - BRVM PETITES CAPITALISATIONS**

Symbole	Titre	Quantité résiduelle à l'achat	Cours Achat / Vente	Quantité résiduelle à la vente	Cours de Référence
---------	-------	-------------------------------	---------------------	--------------------------------	--------------------

**QUANTITES RESIDUELLES**
**MARCHE DES OBLIGATIONS**

Symbole	Titre	Quantité résiduelle à l'achat	Cours Achat / Vente	Quantité résiduelle à la vente	Cours de Référence
ORGT.O1	ORAGROUP 6.75% 2013-2019		/		10 000
SIFC.O1	SIFCA 6.90% 2013-2021		/ 10,000	200	10 000
EOM.O1	ETAT DU MALI 6.20% 2016-2023		/		8 333
EOM.O2	Etat du Mali 6.50% 2017-2024		/		10 000
EOS.O4	ETAT SENEGAL 6.70% 2012-2019		/		4 000
EOS.O5	ETAT SENEGAL 6.50% 2013-2023		/		10 000
EOS.O6	ETAT SENEGAL 6.50% 2014-2021		/ 7,175	500	7 000
EOS.O7	ETAT SENEGAL 6.30% 2015-2025		/ 10,000	100	10 000
TPCI.O22	TPCI 5.90% 2016-2026		/ 9,800	53 990	10 000
TPCI.O23	TPCI 5.90% 2016-2026		/		10 000
TPCI.O24	TPCI 6.25% 2017-2029		/		9 990
TPCI.O25	TPCI 5,95% 2017-2024 A		/		10 000
TPCI.O26	TPCI 5,95% 2017-2024 B		/		10 000
TPTG.O1	TPTG 6,90% 2018-2023		/ 10,000	1 334	10 000
TPCI.O16	TPCI 6.55% 2014-2022		/		10 012
TPCI.O17	TPCI 3% 2014-2024		/		10 000
TPCI.O18	TPCI 5.85% 2014-2021		/		10 000
TPCI.O19	TPCI 5.99% 2015-2025		/ 9,800	22 489	9 800
TPCI.O20	TPCI 5.85% 2015-2022		/		10 000
TPCI.O21	TPCI 6% 2016-2028		/ 9,800	61 700	10 000
TPBF.O3	TPBF 6,50% 2013-2020		/		10 000
TPBF.O4	TPBF 6.50% 2017-2027		/ 10,000	327	10 000
TPBF.O5	TPBF 6,50% 2017-2024		/		9 999
TPBF.O6	TPBF 6.50% 2018-2025		/		10 000
TPBJ.O1	TPBJ 6.50% 2017-2027		/		10 000
TPCI.O15	TPCI 6.30% 2013-2018		/		10 000
BIDC.O3	BIDC-EBID 6.50% 2014-2021		/		10 000
BIDC.O4	BIDC-EBID 6.10%2017-2027		/ 9,800	1 657	9 996
BOAD.O11	BOAD 5.95% 2012-2019	1 500	9,700 /		10 000
BOAD.O12	BOAD 5.95% 2014-2021		/		10 000
CRRH.O1	CRRH-UEMOA 6.10% 2012-2022		/		10 000
CRRH.O2	CRRH-UEMOA 6.10% 2012-2024		/		10 000
CRRH.O3	CRRH-UEMOA 6% 2013-2023		/		10 000
CRRH.O4	CRRH-UEMOA 6% 2014-2024		/		9 950
CRRH.O5	CRRH-UEMOA 5.85% 2015-2025		/		10 000
CRRH.O6	CRRH-UEMOA 5.85% 2016-2026		/		10 000
CRRH.O7	CRRH-UEMOA 5.95% 2017-2029		/		9 583
SHAF.O3	SHELTER AFRIQUE 6.6% 2014-2021		/ 5,000	712	5 000

**SUKUK ET TITRES ASSIMILES**

Symbole	Titre	Quantité résiduelle à l'achat	Cours Achat / Vente	Quantité résiduelle à la vente	Cours de Référence
SUKCI.S1	SUKUK CI 5.75% 2015-2020		/		10 000
SUKCI.S2	SUKUK CI 5.75% 2016-2023		/		10 000
SUKSN.S2	SUKUK SN 6% 2016-2026		/		9 950
SUKTG.S1	SUKUK TG 6.5% 2016-2026		/		10 000



**CALENDRIER DES ASSEMBLEES GENERALES**

**ANNEE : 2018**

Société	Nature	Date	Heure	Lieu
CORIS BANK INTERNATIONAL	Extraordinaire	29/08/2018	09:00:00	Hôtel SOPATEL Silmandé SA
MOVIS CI	Extraordinaire	26/07/2018	11:00:00	Amphithéâtre de l'immeuble CRRAE-UEMOA Sise au Plateau, Immeuble Versus Bank
MOVIS CI	Ordinaire	26/07/2018	09:30:00	Amphithéâtre de l'immeuble CRRAE-UEMOA Sise au Plateau, Immeuble Versus Bank
SMB	Mixte	05/07/2018	09:30:00	Amphithéâtre de la CGECI (La Maison de l'Entreprise) sis à Abidjan-plateau, à l'angle du boulevard de la République et l'Avenue Lamblin
TRACTAFRIC CI	Mixte	29/06/2018	17:00:00	Siège de TRACTAFRIC MOTORS Zone 3, Km 4, boulevard de Marseille, dans le hall HYUNDAI
SODECI	Ordinaire	27/06/2018	15:30:00	Espace Events sis à Abidjan, Cocody 2 Plateaux, Boulevard Latrille (initialement prévue le 20/06/2018 est reportée au 27/06/2018)
UNILEVER CI	Mixte	27/06/2018	09:30:00	Amphithéâtre de l'immeuble CRRAE-UEMOA Sise au Plateau, Immeuble Versus Bank
AIR LIQUIDE CI	Ordinaire	26/06/2018	10:00:00	Salle de Conférence de la CRRAE-UEMOA
BERNABE CI	Ordinaire	25/06/2018	11:00:00	Maison de l'Entreprise (CGECI), Abidjan-Plateau
NESTLE CI	Ordinaire	25/06/2018	10:00:00	LATRILLE EVENTS
SETAO CI	Ordinaire	22/06/2018	10:00:00	Hôtel TIAMA (Salle EBENE) - Abidjan
SAFCA CI	Ordinaire	22/06/2018	10:00:00	Siège de la société, 1,Rue des Carrossiers, Zone 3 C (Face SOCOCE TreichVille)
SITAB	Mixte	21/06/2018	10:30:00	Salle JEWELS de la Maison de l'Entreprise C.G.E.C.I au plateau
SICOR	Ordinaire	21/06/2018	09:30:00	Palm Club Hôtel Abidjan, Cocody, angle Boulevard Latrille - Route du Lycée technique
NEI-CEDA CI	Ordinaire	21/06/2018	10:00:00	Hôtel AZALAI, Boulevard VGE à ABIDJAN
CROWN SIEM CI	Mixte	20/06/2018	09:00:00	Siège de la CGECI, sis à la Maison de l'Entreprise, au Plateau, à l'Angle du Boulevard de la République et de l'Avenue Lamblin
CIE CI	Ordinaire	20/06/2018	10:00:00	Sofitel Abidjan Hôtel Ivoire
TOTAL	Ordinaire	20/06/2018	10:00:00	Salle de conférence de l'hôtel Radisson Blu à Abidjan
TOTAL SENEGAL S.A.	Ordinaire	18/06/2018	15:00:00	Hôtel Terrou-Bi, Corniche Ouest, Boulevard Martin Luther King à Dakar
SGB CI	Mixte	13/06/2018	09:00:00	Amphithéâtre de la CGECI, Plateau Angle du Boulevard de la République et de l'Avenue Lamblin
FILTISAC CI	Ordinaire	08/06/2018	10:00:00	Immeuble CRRAE - UMOA ABIDJAN-Plateau (RCI) - Debut des inscriptions à 9h00
BICI CI	Ordinaire	07/06/2018	11:00:00	CGECI Abidjan
UNIWAX CI	Ordinaire	07/06/2018	10:00:00	Espace Latrille Events, sis à Abidjan, II Plateaux (Carrefour Duncan)
CFAO MOTORS CI	Ordinaire	05/06/2018	10:00:00	Siège social de CFAO MOTORS CI sis à Abidjan, 117, Boulevard de Marseille
SOGB	Ordinaire	05/06/2018	11:00:00	Salle de conférence de l'immeuble CRRAE-UMOA, Abidjan Plateau
NSBC	Ordinaire	30/05/2018	10:00:00	Espace Latrille Event sis à Abidjan-Cocody, Deux Plateaux, Boulevard Latrille, à proximité du Carrefour Duncan
ECOBANK CI	Ordinaire	29/05/2018	10:30:00	Espace Latrille Event sis à Abidjan-Cocody, Deux Plateaux, Boulevard Latrille
ONATEL BF	Mixte	17/05/2018	10:00:00	Royal Beach Hôtel, OUAGADOUGOU - BURKINA FASO
SUCRIVOIRE	Ordinaire	17/05/2018	09:30:00	Auditorium de la CRRAE-UMOA sise à Abidjan-Plateau (Rue Botreau Roussel)
BANK OF AFRICA CI	Mixte	14/05/2018	10:00:00	Locaux du siège social, Angle Avenue Terrasson de Fougères et Rue Gourgas
PALM CI	Ordinaire	09/05/2018	09:30:00	Salle de Conférence de la CRRAE-UEMOA, sise à Abidjan-Plateau
BOLLORE TRANSPORT & LOGISTICS	Ordinaire	09/05/2018	10:00:00	Salle de conférence de l'immeuble CRRAE-UEMOA, sise au Plateau, Avenue Delafosse prolongée, face à l'hôtel PULLMAN à Abidjan
BANK OF AFRICA ML	Mixte	05/05/2018	09:30:00	Grand-Hôtel
SAPH CI	Ordinaire	03/05/2018	09:30:00	Salle de conférence de CRRAE-UMOA (Versus Bank au Plateau)
SOLIBRA	Ordinaire	24/04/2018	10:30:00	Espace CRISTAL 8, rue du chevalier de Clieu, Zone 4 C, Salle PLATINIUM, ABIDJAN
ECOBANK TG	Ordinaire	24/04/2018	10:30:00	Salle de Conférence du Centre Panafricain Ecobank, 2365, Boulevard du Mono, Lomé, Togo

jeudi 13 septembre 2018

VIVO ENERGY CI	Ordinaire	19/04/2018	09:00:00	Espace Latrille Event
SONATEL	Ordinaire	17/04/2018	10:00:00	l'hôtel King Fahd Palace à Dakar
BANK OF AFRICA BN	Ordinaire	12/04/2018	10:00:00	Salle de conférence du BENIN MARINA Hôtel
CORIS BANK INTERNATIONAL	Ordinaire	12/04/2018	09:00:00	Hôtel SOPATEL Silmandé SA
SIB	Mixte	06/04/2018	09:00:00	Maison de l'Entreprise (CGECI), Abidjan-Plateau
BANK OF AFRICA BF	Ordinaire	06/04/2018	10:00:00	Salle de Conférence de OUAGA 2000
BANK OF AFRICA NG	Ordinaire	05/04/2018	10:00:00	Centre de formation de la BOA-NIGER (sise à BOA-Siège)
SICABLE	Ordinaire	03/04/2018	10:00:00	Hôtel AZALAI, Boulevard VGE à ABIDJAN
SERVAIR ABIDJAN CI	Ordinaire	28/03/2018	10:00:00	la salle JEWELS de la CGECI sise au Plateau
BANK OF AFRICA SN	Ordinaire	16/03/2018	10:00:00	Immeuble Elan II, 2eme Etage, Route de Ngor, Zone 12, Almadies à Dakar

# L'actualité de la BRVM sur nos plateformes digitales

## Infos BRVM

Pour recevoir les informations boursières par SMS, souscrivez :



Côte d'Ivoire : \*430#  
Bénin : \*430\*15#



Côte d'Ivoire : #139#  
Burkina Faso : \*310#



Côte d'Ivoire : \*431#  
Niger : \*512\*9#  
Togo : \*310#

## Site web

[www.brvm.org](http://www.brvm.org)

## Application Mobile

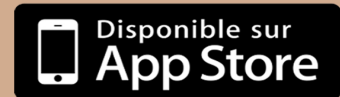
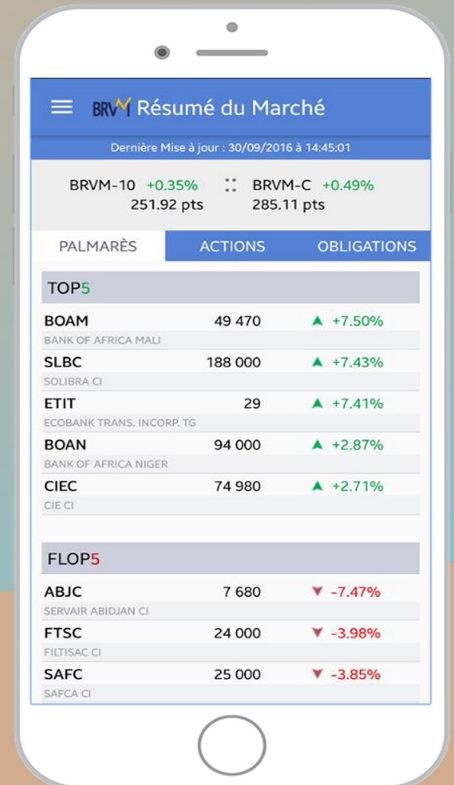

Nous suivre sur :

