

BRVM 10	183,64
Variation Jour	↓ -0,43 %
Variation annuelle	↓ -16,39 %



BULLETTIN OFFICIEL DE LA COTE

N° 176

mardi 18 septembre 2018

Site : www.brvm.org

BRVM Composite	193,62
Variation Jour	↓ -0,22 %
Variation annuelle	↓ -20,34 %

Evolution des indices

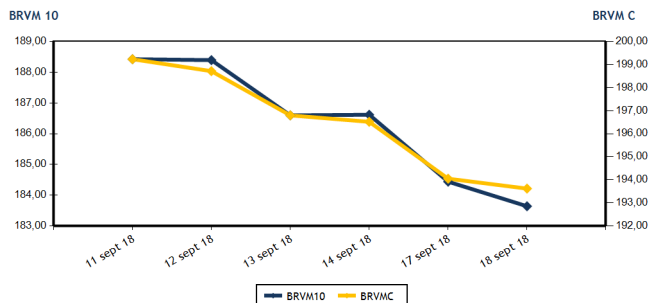

Volumes et valeurs transigés

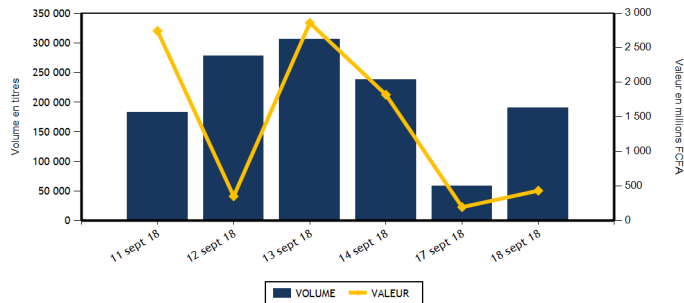

Actions	Niveau	Evol. Jour
Capitalisation boursière (FCFA)	5 445 571 303 710	-0,22 %
Volume échangé	169 999	251,14 %
Valeur transigée (FCFA)	231 160 737	141,23 %
Nombre de titres transigés	39	5,41 %
Nombre de titres en hausse	10	42,86 %
Nombre de titres en baisse	17	-10,53 %
Nombre de titres inchangés	12	9,09 %

PLUS FORTES HAUSSES

Titres	Cours	Evol. Jour	Evol. annuelle
TOTAL CI (TTLC)	1 710	6,88 %	-38,49 %
UNILEVER CI (UNLC)	11 780	6,03 %	38,59 %
BANK OF AFRICA SENEGAL (BOAS)	2 295	4,08 %	-8,20 %
BOLLORE (SDSC)	2 895	3,39 %	-41,98 %
UNIWAX CI (UNXC)	2 985	2,58 %	-30,09 %

Obligations	Niveau	Evol. Jour
Capitalisation boursière (FCFA)	3 290 519 688 178	-0,05 %
Volume échangé	20 490	104,90 %
Valeur transigée (FCFA)	202 897 500	102,90 %
Nombre de titres transigés	2	0,00 %
Nombre de titres en hausse	0	-100,00 %
Nombre de titres en baisse	1	
Nombre de titres inchangés	1	0,00 %

PLUS FORTES BAISES

Titres	Cours	Evol. Jour	Evol. annuelle
SGB CI (SGBC)	9 665	-7,47 %	-16,32 %
SMB CI (SMBC)	16 705	-7,32 %	119,23 %
FILTISAC CI (FTSC)	2 320	-7,20 %	-52,89 %
SUCRIVOIRE (SCRC)	1 005	-4,29 %	-11,84 %
SICABLE CI (CABC)	1 150	-4,17 %	4,07 %

INDICES SECTORIELS

Base = 100 au 14 juin 1999	Nombre de sociétés	Valeur	Evol. Jour	Evol. annuelle	Volume	Valeur	PER moyen
BRVM - INDUSTRIE	12	66,31	-1,15 %	-35,62 %	945	2 966 095	17,71
BRVM - SERVICES PUBLICS	4	591,71	-0,09 %	-16,13 %	17 555	84 919 610	18,91
BRVM - FINANCES	14	70,73	-0,81 %	-19,22 %	131 922	103 551 832	7,07
BRVM - TRANSPORT	2	700,62	3,34 %	-41,74 %	3 330	9 320 970	11,99
BRVM - AGRICULTURE	5	135,88	-0,48 %	-25,94 %	3 553	10 872 050	8,95
BRVM - DISTRIBUTION	7	274,34	1,64 %	-19,42 %	12 644	19 515 930	15,55
BRVM - AUTRES SECTEURS	1	351,66	0,00 %	58,33 %	50	14 250	4,37
BRVM - PETITES CAPITALISATIONS	-	-	-	-	-	-	-

Indicateurs	1er et 2è Comp.	BRVM PC
PER moyen du marché	12,15	
Taux de rendement moyen du marché	6,97	
Taux de rentabilité moyen du marché	7,27	
Nombre de sociétés cotées	45	
Nombre de lignes obligataires	42	
Volume moyen annuel par séance	6 452,00	
Valeur moyenne annuelle par séance	10 491 028,87	

Indicateurs	1er et 2è Comp.	BRVM PC
Ratio moyen de liquidité	16,79	
Ratio moyen de satisfaction	12,78	
Ratio moyen de tendance	76,10	
Ratio moyen de couverture	131,40	
Taux de rotation moyen du marché	0,02	
Prime de risque du marché	2,23	
Nombre de SGI participantes	25	

Définitions

Volume moyen annuel par séance = Valeur annuel échangé / nombre de séances
 Valeur moyenne annuelle par séance = Valeur annuelle échangée / nombre de séances
 Ratio moyen de liquidité = Moyenne des ratios de liquidité (Titres échangés / Volume des ordres de vente)
 Ratio moyen de satisfaction = Moyenne des ratios de satisfaction (Titres échangés / Volume des ordres d'achat)
 Ratio moyen de tendance = Moyenne des ratios de tendance (Volume des ordres d'achat / Volume des ordres de vente)
 Ratio moyen de couverture = Moyenne des ratios de couverture (Volume des ordres de vente / Volume des ordres d'achat)

Taux moyen de rotation = moyenne des taux de rotation des actions cotées (volume transigé / capi flottante)
 PER moyen du marché = moyenne des PER des actions cotées ayant un PER positif
 Taux de rendement moyen = moyenne des taux de rendement des actions cotées ayant distribué un dividende
 Taux de rentabilité moyen = moyenne des taux de rentabilité des actions cotées
 Prime de risque du marché = (1 / le PER moyen du marché) - le taux de référence actuel des emprunts d'Etat



BRVM - BOURSE REGIONALE DES VALEURS MOBILIERES
 BRVM - Société Anonyme au capital de 3.062.040.000 CFA - RC : CI - ABJ - 1997 - B - 208435 - CC : 9819725 - E
 Siège Social : Abidjan - CÔTE D'IVOIRE. Adresse : 18, Rue Joseph ANOMA (Rue des Banques) - Abidjan
 Tél : +225 20 32 66 85 / 86, Fax : +225 20 32 66 84, Mail : brvm@brvm.org, Site Web : www.brvm.org

MARCHE DES ACTIONS

Symbole	Titre	Cours Précédent	Cours du jour		Variation jour	Séance de cotation		Cours Référence	Variation de l'année précédente	Dernier dividende payé		Rdt. Net	PER
			Ouv.	Clôt.		Volume	Valeur			Montant net	Date		
SECTEUR - INDUSTRIE		66,31	points		↓	-1,15 %							
CABC	SICABLE CI	1 200	1 150	1 150	-4,17 %	400	460 000	1 150	4,07 %	100,00	31-mai-18	8,70 %	6,95
FTSC	FILTISAC CI	2 500	2 400	2 320	-7,20 %	232	539 580	2 320	-52,89 %	161,27	16-août-18	6,95 %	13,13
NEIC	NEI-CEDA CI	180	180	180	0,00 %	100	18 000	180	386,49 %	9,00	28-juin-01		4,55
NTLC	NESTLE CI	1 500	1 450	1 450	-3,33 %	3	4 350	1 450	-23,68 %	31,50	12-août-11		
SEMC	CROWN SIEM CI	13 330	NC	NC	0,00 %			13 330	-3,93 %	676,80	29-sept.-17	5,08 %	56,12
SIVC	AIR LIQUIDE CI	470	470	470	0,00 %	19	8 930	470	17,50 %	63,00	29-sept.-17	13,40 %	
SLBC	SOLIBRA CI	60 500	60 500	60 500	0,00 %	4	242 000	60 500	-51,60 %	2 322,00	14-juin-18	3,84 %	23,43
SMBC	SMB CI	18 025	16 705	16 705	-7,32 %	1	16 705	16 705	119,23 %	450,00	29-août-18	2,69 %	4,34
STBC	SITAB CI	1 895	NC	NC	0,00 %			1 895	-47,36 %	206,20	19-juin-17	10,88 %	
TTRC	TRITURAF CI-Ste en Liquidation	490	SP	SP	0,00 %			490	0,00 %	1 440,00	19-juil.-02		
UNLC	UNILEVER CI	11 110	11 110	11 780	6,03 %	130	1 511 300	11 780	38,59 %	1 233,00	9-juil.-12		
UNXC	UNIWAX CI	2 910	2 915	2 985	2,58 %	56	165 230	2 985	-30,09 %	173,70	13-juil.-18	5,82 %	15,43
TOTAL						945	2 966 095						17,71
SECTEUR - SERVICES PUBLICS		591,71	points		↓	-0,09 %							
CIEC	CIE CI	1 580	1 595	1 600	1,27 %	1 041	1 694 490	1 600	-23,81 %	31,95	20-juil.-18	2,00 %	45,09
ONTBF	ONATEL BF	3 650	3 650	3 600	-1,37 %	14 388	52 126 670	3 600	-24,69 %	363,96	6-juin-18	10,11 %	8,65
SDCC	SODE CI	3 600	3 600	3 600	0,00 %	702	2 527 200	3 600	-39,09 %	270,00	29-août-18	7,50 %	11,90
SNTS	SONATEL SN	20 200	20 200	20 200	0,00 %	1 424	28 571 250	20 200	-14,04 %	1 500,00	23-mai-18	7,43 %	9,99
TOTAL						17 555	84 919 610						18,91
SECTEUR - FINANCES		70,73	points		↓	-0,81 %							
BICC	BICI CI	4 540	4 535	4 535	-0,11 %	31	140 585	4 535	-46,58 %	213,56	2-juil.-18	4,71 %	8,14
BOAB	BANK OF AFRICA BN	4 300	4 390	4 350	1,16 %	492	2 146 250	4 350	-41,61 %	407,00	15-mai-18	9,36 %	5,92
BOABF	BANK OF AFRICA BF	4 005	4 000	3 900	-2,62 %	2 708	10 566 740	3 900	-45,45 %	358,00	7-mai-18	9,18 %	5,70
BOAC	BANK OF AFRICA CI	3 435	3 450	3 500	1,89 %	1 882	6 601 400	3 500	-28,57 %	295,00	6-juin-18	8,43 %	6,45
BOAM	BANK OF AFRICA ML	2 300	2 200	2 295	-0,22 %	581	1 298 520	2 295	-55,87 %	290,00	31-mai-18	12,64 %	4,71
BOAN	BANK OF AFRICA NG	3 945	3 900	3 800	-3,68 %	274	1 055 900	3 800	-23,23 %	379,00	31-mai-18	9,97 %	6,78
BOAS	BANK OF AFRICA SENEGAL	2 205	2 205	2 295	4,08 %	138	309 295	2 295	-8,20 %	160,00	2-mai-18	6,97 %	5,45
CBIBF	CORIS BANK INTERNATIONAL	8 000	7 995	8 200	2,50 %	3 636	29 005 380	8 200	-18,00 %	336,00	5-juil.-18	4,10 %	13,41
ECOC	ECOBANK COTE D'IVOIRE	22 800	22 800	23 000	0,88 %	583	13 321 830	23 000	-22,51 %	1 844,00	22-juin-18	8,02 %	9,54
ETIT	ECOBANK TRANS. INCORP. TG	22	22	22	0,00 %	114 663	2 424 167	22	29,41 %	1,21	28-avr.-17	5,49 %	3,13
NSBC	NSIA BANQUE COTE D'IVOIRE	7 600	7 500	7 595	-0,07 %	2 384	17 929 310	7 595	-21,38 %	466,10	25-juin-18	6,14 %	9,01
SAFC	SAFCA CI	5 500	NC	NC	0,00 %			5 500	-49,54 %	576,00	29-juil.-11		
SGBC	SGB CI	10 445	10 100	9 665	-7,47 %	849	8 471 640	9 665	-16,32 %	585,00	17-juil.-18	6,05 %	7,59
SIBC	SOCIETE IVOIRIENNE DE BANQUE	2 785	2 730	2 775	-0,36 %	3 701	10 280 815	2 775	-18,38 %	189,00	8-juin-18	6,81 %	6,16
TOTAL						131 922	103 551 832						7,07
SECTEUR - TRANSPORT		700,62	points		↑	3,34 %							
SDSC	BOLLORE	2 800	2 810	2 895	3,39 %	3 330	9 320 970	2 895	-41,98 %	182,00	30-mai-18	6,29 %	11,99
SVOC	MOVIS CI	2 650	NC	NC	0,00 %			2 650	-17,32 %	270,00	5-juil.-99		
TOTAL						3 330	9 320 970						11,99

MARCHE DES ACTIONS

Symbole	Titre	Cours Précédent	Cours du jour		Variation jour	Séance de cotation		Cours Référence	Variation de l'année précédente	Dernier dividende payé		Rdt. Net	PER
			Ouv.	Clôt.		Volume	Valeur			Montant net	Date		
SECTEUR - AGRICULTURE		135,88	points		↓ -0,48 %								
PALC	PALM CI	3 300	3 240	3 300	0,00 %	2 625	8 600 330	3 300	-40,00 %	120,30	29-sept.-17	3,65 %	5,86
SCRC	SUCRIVOIRE	1 050	1 050	1 005	-4,29 %	200	202 800	1 005	-11,84 %	137,25	29-sept.-17	13,66 %	6,26
SICC	SICOR CI	3 530	NC	NC	0,00 %			3 530	-10,63 %	1 919,00	25-sept.-00		21,06
SOGC	SOGB CI	2 905	2 900	2 900	-0,17 %	302	876 120	2 900	-30,95 %	432,00	23-juil.-18	14,90 %	6,01
SPHC	SAPH CI	2 800	2 800	2 800	0,00 %	426	1 192 800	2 800	-9,53 %	116,20	13-juin-14		5,56
TOTAL						3 553	10 872 050						8,95
SECTEUR - DISTRIBUTION		274,34	points		↑ 1,64 %								
ABJC	SERVAIR ABIDJAN CI	1 200	1 195	1 195	-0,42 %	500	597 755	1 195	-40,25 %	98,97	20-juin-18	8,28 %	13,14
BNBC	BERNABE CI	2 275	2 200	2 200	-3,30 %	700	1 540 000	2 200	-29,03 %	63,00	25-juil.-18	2,86 %	6,87
CFAC	CFAO MOTORS CI	580	580	580	0,00 %	212	122 960	580	46,84 %	9,90	27-juil.-18	1,71 %	25,86
PRSC	TRACTAFRIC MOTORS CI	130 000	127 000	127 000	-2,31 %	10	1 270 000	127 000	-55,99 %	3 839,00	31-août-18	3,02 %	29,77
SHEC	VIVO ENERGY CI	915	920	915	0,00 %	2 909	2 649 275	915	1,67 %	42,86	23-juil.-18	4,68 %	11,52
TTLC	TOTAL CI	1 600	1 605	1 710	6,88 %	8 233	13 219 940	1 710	-38,49 %	97,00	30-juin-17	5,67 %	10,33
TTLS	TOTAL SN	1 450	1 450	1 450	0,00 %	80	116 000	1 450	-23,68 %	56,25	27-juil.-18	3,88 %	11,36
TOTAL						12 644	19 515 930						15,55
AUTRES SECTEURS		351,66	points		→ 0,00 %								
STAC	SETAO CI	285	285	285	0,00 %	50	14 250	285	58,33 %				4,37
TOTAL						50	14 250						4,37
TOTAL - Marché des actions						169 999	231 160 737						

MARCHE DES DROITS

Symbole	Titre	Cours Précédent	Cours du jour		Variation jour	Séance de cotation		Cours Référence	Variation depuis l'origine	Parité	Periode de négociation	
			Ouv.	Clôt.		Volume	Valeur				Début	fin
TOTAL												
TOTAL - Marché des droits												

TROISIEME COMPARTIMENT - BRVM PETITES CAPITALISATIONS

Symbole	Titre	Cours Précédent	Cours du jour		Variation jour	Séance de cotation		Cours Référence	Variation depuis l'origine
			Ouv.	Clôt.		Volume	Valeur		
TOTAL									
TOTAL - 3ème Compartiment - BRVM PC									

Légende:
 (d) Ex-dividende
 Cours du jour: Ouv.: Ouverture Clôt.: Clôture Moy.: Moyen
 Mentions : NC: Non Coté Ex-c: Ex-coupon Ex-d: Ex-droit SP: Suspendu Val-T: Valeur Théorique
 PER = Cours / BNPA selon les données disponibles Rdt. Net: Rendement net (DNPA / Cours)
 Comp.: 1 - Premier Compartiment 2 - Second Compartiment 3 - Compartiment de croissance
 Ratio de liquidité = Titres échangés / Volume des ordres de vente
 : Progression de l'indice sectoriel : Stabilité de l'indice sectoriel : Recul de l'indice sectorie

MARCHE DES OBLIGATIONS

Symbole	Titre	Valeur nominale	Cours Précédent	Cours du jour	Cours Référence	Séance de cotation		Coupon couru	Coupon d'intérêt		Type Amort	
						Volume	Valeur	Période	Montant net	Eché.		
OBLIGATIONS D'ETAT												
EOM.O1	ETAT DU MALI 6.20% 2016-2023	8 333	8 333	NC	8 333			167,03	A	516,65	23-mai-19	ACD
EOM.O2	Etat du Mali 6.50% 2017-2024	10 000	10 000	NC	10 000			268,90	A	650,00	20-avr.-19	AC
EOS.O4	ETAT SENEGAL 6.70% 2012-2019	4 000	4 000	NC	3 999.60			204,12	A	268,00	14-déc.-18	ACD
EOS.O5	ETAT SENEGAL 6.50% 2013-2023	10 000	10 000	NC	10 000			90,08	S	325,00	29-janv.-19	ACD
EOS.O6	ETAT SENEGAL 6.50% 2014-2021	7 000	7 000	NC	7 000			140,95	S	227,50	27-nov.-18	ACD
EOS.O7	ETAT SENEGAL 6.30% 2015-2025	10 000	10 000	NC	10 000			200,22	S	317,59	25-nov.-18	ACD
TPBF.O3	TPBF 6,50% 2013-2020	10 000	10 000	NC	10 000			197,83	S	325,00	29-nov.-18	ACD
TPBF.O4	TPBF 6.50% 2017-2027	10 000	10 000	NC	10 000			87,26	S	327,67	31-janv.-19	ACD
TPBF.O5	TPBF 6,50% 2017-2024	10 000	9 999	NC	9 999			143,85	S	325,00	29-déc.-18	ACD
TPBF.O6	TPBF 6.50% 2018-2025	10 000	10 000	NC	10 000			186,99	S	325,89	5-déc.-18	ACD
TPBJ.O1	TPBJ 6.50% 2017-2027	10 000	10 000	9 900	9 900	20 100	198 997 500	292,05	A	650,00	7-avr.-19	ACD
TPCI.O15	TPCI 6.30% 2013-2018	10 000	10 000	NC	10 000			184,18	S	315,00	3-déc.-18	ACD
TPCI.O16	TPCI 6.55% 2014-2022	10 000	10 012	NC	10 012			217,14	A	655,00	20-mai-19	ACD
TPCI.O17	TPCI 3% 2014-2024	10 000	10 000	NC	10 000			74,59	S	150,00	19-déc.-18	ACD
TPCI.O18	TPCI 5.85% 2014-2021	10 000	10 000	NC	10 000			145,45	S	292,50	19-déc.-18	ACD
TPCI.O19	TPCI 5.99% 2015-2025	10 000	9 800	NC	9 800			208,42	A	599,00	14-mai-19	ACD
TPCI.O20	TPCI 5.85% 2015-2022	10 000	10 000	NC	10 000			265,33	S	292,50	5-oct.-18	ACD
TPCI.O21	TPCI 6% 2016-2028	10 000	10 000	NC	10 000			267,95	A	600,00	8-avr.-19	ACD
TPCI.O22	TPCI 5.90% 2016-2026	10 000	10 000	NC	10 000			153,56	A	590,00	15-juin-19	ACD
TPCI.O23	TPCI 5.90% 2016-2026	10 000	10 000	NC	10 000			493,01	A	590,00	17-nov.-18	ACD
TPCI.O24	TPCI 6.25% 2017-2029	10 000	9 990	NC	9 990			292,01	S	312,50	30-sept.-18	ACD
TPCI.O25	TPCI 5,95% 2017-2024 A	10 000	10 000	NC	10 000			238,98	S	297,50	24-oct.-18	ACD
TPCI.O26	TPCI 5,95% 2017-2024 B	10 000	10 000	NC	10 000			211,81	S	297,50	10-nov.-18	ACD
TPTG.O1	TPTG 6,90% 2018-2023	10 000	10 000	10 000	10 000	390	3 900 000	101,25	S	345,00	26-janv.-19	AC
TOTAL						20 490	202 897 500					
OBLIGATIONS REGIONALES												
BIDC.O3	BIDC-EBID 6.50% 2014-2021	10 000	10 000	NC	10 000			307,34	S	325,00	28-sept.-18	ACD
BIDC.O4	BIDC-EBID 6.10% 2017-2027	10 000	10 000	NC	10 000			157,10	A	610,00	16-juin-19	ACD
BOAD.O11	BOAD 5.95% 2012-2019	10 000	10 000	NC	10 000			319,51	A	595,00	6-mars-19	ACD
BOAD.O12	BOAD 5.95% 2014-2021	10 000	10 000	NC	10 000			433,62	A	595,00	26-déc.-18	ACD
CRRH.O1	CRRH-UEMOA 6.10% 2012-2022	10 000	10 000	NC	10 000			59,67	S	305,00	13-févr.-19	AC
CRRH.O2	CRRH-UEMOA 6.10% 2012-2024	10 000	10 000	NC	10 000			104,43	S	305,00	17-janv.-19	AC
CRRH.O3	CRRH-UEMOA 6% 2013-2023	10 000	10 000	NC	10 000			237,70	S	300,00	26-oct.-18	AC
CRRH.O4	CRRH-UEMOA 6% 2014-2024	10 000	9 950	NC	9 950			131,15	S	300,00	30-déc.-18	AC
CRRH.O5	CRRH-UEMOA 5.85% 2015-2025	10 000	10 000	NC	10 000			121,81	S	294,90	4-janv.-19	AC
CRRH.O6	CRRH-UEMOA 5.85% 2016-2026	10 000	10 000	NC	10 000			122,40	S	292,50	3-janv.-19	ACD
CRRH.O7	CRRH-UEMOA 5.95% 2017-2029	9 583	9 583	NC	9 583			192,14	S	285,10	17-nov.-18	AC
SHAF.O3	SHELTER AFRIQUE 6.6% 2014-2021	5 000	5 000	NC	5 000			18,99	S	166,36	28-févr.-19	ACD
TOTAL						0	0					
OBLIGATIONS PRIVEES												
ORGT.O1	ORAGROUP 6.75% 2013-2019	10 000	10 000	NC	10 000			195,49	S	337,50	4-déc.-18	ACD
SIFC.O1	SIFCA 6.90% 2013-2021	10 000	10 000	NC	10 000			75,96	A	676,20	8-août-19	ACD
TOTAL						0	0					
SUKUK ET TITRES ASSIMILES												
SUKCI.S1	SUKUK CI 5.75% 2015-2020	10 000	10 000	NC	10 000			130,97	S	292,29	28-déc.-18	AC
SUKCI.S2	SUKUK CI 5.75% 2016-2023	10 000	10 000	NC	10 000			17,57	S	289,10	7-mars-19	ACD
SUKSN.S2	SUKUK SN 6% 2016-2026	10 000	10 000	NC	10 000			90,00	S	306,67	26-janv.-19	ACD
SUKTG.S1	SUKUK TG 6.5% 2016-2026	10 000	10 000	NC	10 000				S		17-août-18	ACD
TOTAL						0	0					
TOTAL - Marché des obligations						20 490	202 897 500					

Légende :
 (*) Ex-Coupon couru (**) Ex-marge de profits
 Cours du jour: Ouv.: Ouverture Clôt.: Clôture Moy.: Moyen
 Type Amort: Type d'Amortissement IF: In Fine AC: Amortissement Constant AD: Amortissement Dégressif ACD: Amortissement Constant Différé
 Période: Périodicité de paiement des coupons A: Annuelle S: Semestrielle T: Trimestrielle
 Eché.: Échéance de paiement des intérêts
 Mentions: NC: Non Coté Ex-c: Ex-coupon ou Ex-droit SP: Suspendu

INFORMATIONS**OPERATIONS EN COURS**

Emetteur	Opération
TPBJ	Emprunt obligataire "TPBJ 6.50% 2018-2025"- Première cotation le 25/10/2018

AVIS

Entité	N°	Nature	Objet
--------	----	--------	-------

COMMUNIQUES

Emetteur	N°	Nature	Objet
----------	----	--------	-------

QUANTITES RESIDUELLES
MARCHE DES ACTIONS

Symbole	Titre	Quantité résiduelle à l'achat	Cours Achat / Vente			Quantité résiduelle à la vente	Cours de Référence
ABJC	SERVAIR ABIDJAN CI	5	1,150	/	1,200	50	1 195
BICC	BICI CI	80	4,500	/	4,535	53	4 535
BNBC	BERNABE CI	180	2,200	/	2,275	30	2 200
BOAB	BANK OF AFRICA BN	64	4,350	/	4,390	483	4 350
BOABF	BANK OF AFRICA BF	2 408	3,900	/	4,000	30	3 900
BOAC	BANK OF AFRICA CI	500	3,450	/	3,550	142	3 500
BOAM	BANK OF AFRICA ML	20	2,150	/	2,295	4	2 295
BOAN	BANK OF AFRICA NG			/	3,800	131	3 800
BOAS	BANK OF AFRICA SENEGAL	100	2,295	/	2,300	558	2 295
CABC	SICABLE CI	670	1,150	/	1,175	3	1 150
CBIBF	CORIS BANK INTERNATIONAL	26	7,505	/	8,200	849	8 200
CFAC	CFAO MOTORS CI	763	580	/	590	20	580
CIEC	CIE CI	1 062	1,600	/	1,695	120	1 600
ECOC	ECOBANK COTE D'IVOIRE	43	23,000	/	23,400	34	23 000
ETIT	ECOBANK TRANS. INCORP. TG	1 233 572	21	/	22	72 317	22
FTSC	FILTISAC CI			/	2,320	71	2 320
NEIC	NEI-CEDA CI	192	170	/	180	221	180
NSBC	NSIA BANQUE COTE D'IVOIRE	50	7,100	/	7,595	31	7 595
NTLC	NESTLE CI			/	1,450	500	1 450
ONTBF	ONATEL BF	2 370	3,600	/	3,750	36	3 600
PALC	PALM CI	50	3,250	/	3,300	1 004	3 300
PRSC	TRACTAFRIC MOTORS CI			/	128,500	1	127 000
SAFC	SAFCA CI			/	Marché	15	5 500
SCRC	SUCRIVOIRE	340	1,005	/	1,050	716	1 005
SDCC	SOE CI	37	3,600	/	3,800	320	3 600
SDSC	BOLLORE			/	2,895	23	2 895
SEMC	CROWN SIEM CI			/	13,485	6	13 330
SGBC	SGB CI			/	Marché	144	9 665
SHEC	VIVO ENERGY CI	119	905	/	915	3 569	915
SIBC	SOCIETE IVOIRIENNE DE BANQUE			/	2,775	220	2 775
SICC	SICOR CI	2	3,530	/	3,600	10	3 530
SIVC	AIR LIQUIDE CI	1 166	450	/	470	97	470
SLBC	SOLIBRA CI	2	58,000	/	60,500	196	60 500
SMBC	SMB CI	95	16,700	/	18,020	5	16 705
SNTS	SONATEL SN	9	19,800	/	20,200	521	20 200
SOGC	SOGB CI	50	2,800	/	2,900	7 431	2 900
SPHC	SAPH CI	638	2,800	/	2,995	15	2 800
STAC	SETAO CI			/	290	1 024	285
STBC	SITAB CI			/	1,880	494	1 895
SVOC	MOVIS CI			/	Marché	5	2 650
TTLC	TOTAL CI	68	1,500	/	1,710	2 011	1 710
TTLS	TOTAL SN			/	1,440	6	1 450
TTRC	TRITURAF CI-Ste en Liquidation			/			490
UNLC	UNILEVER CI	5	11,110	/			11 780
UNXC	UNIWAX CI	140	2,850	/	2,985	9	2 985

QUANTITES RESIDUELLES

MARCHE DES DROITS

Symbole	Titre	Quantité résiduelle à l'achat	Cours Achat / Vente	Quantité résiduelle à la vente	Cours de Référence
---------	-------	-------------------------------	---------------------	--------------------------------	--------------------

TROISIEME COMPARTIMENT - BRVM PETITES CAPITALISATIONS

Symbole	Titre	Quantité résiduelle à l'achat	Cours Achat / Vente	Quantité résiduelle à la vente	Cours de Référence
---------	-------	-------------------------------	---------------------	--------------------------------	--------------------

QUANTITES RESIDUELLES
MARCHE DES OBLIGATIONS

Symbole	Titre	Quantité résiduelle à l'achat	Cours Achat / Vente	Quantité résiduelle à la vente	Cours de Référence
ORGT.O1	ORAGROUP 6.75% 2013-2019		/		10 000
SIFC.O1	SIFCA 6.90% 2013-2021		/ 10,000	200	10 000
EOM.O1	ETAT DU MALI 6.20% 2016-2023		/		8 333
EOM.O2	Etat du Mali 6.50% 2017-2024		/		10 000
EOS.O4	ETAT SENEGAL 6.70% 2012-2019		/		4 000
EOS.O5	ETAT SENEGAL 6.50% 2013-2023		/		10 000
EOS.O6	ETAT SENEGAL 6.50% 2014-2021		/ 7,175	500	7 000
EOS.O7	ETAT SENEGAL 6.30% 2015-2025		/ 10,000	100	10 000
TPCI.O22	TPCI 5.90% 2016-2026		/		10 000
TPCI.O23	TPCI 5.90% 2016-2026		/		10 000
TPCI.O24	TPCI 6.25% 2017-2029		/		9 990
TPCI.O25	TPCI 5,95% 2017-2024 A		/		10 000
TPCI.O26	TPCI 5,95% 2017-2024 B		/		10 000
TPTG.O1	TPTG 6,90% 2018-2023	3 000	9,900 / 10,000	1 124	10 000
TPCI.O16	TPCI 6.55% 2014-2022		/		10 012
TPCI.O17	TPCI 3% 2014-2024		/		10 000
TPCI.O18	TPCI 5.85% 2014-2021		/		10 000
TPCI.O19	TPCI 5.99% 2015-2025		/ 9,800	22 489	9 800
TPCI.O20	TPCI 5.85% 2015-2022		/ 10,000	270	10 000
TPCI.O21	TPCI 6% 2016-2028		/		10 000
TPBF.O3	TPBF 6,50% 2013-2020		/		10 000
TPBF.O4	TPBF 6.50% 2017-2027		/		10 000
TPBF.O5	TPBF 6,50% 2017-2024		/		9 999
TPBF.O6	TPBF 6.50% 2018-2025		/		10 000
TPBJ.O1	TPBJ 6.50% 2017-2027		/ 9,900	30 120	9 900
TPCI.O15	TPCI 6.30% 2013-2018		/		10 000
BIDC.O3	BIDC-EBID 6.50% 2014-2021		/ 10,000	7 526	10 000
BIDC.O4	BIDC-EBID 6.10% 2017-2027		/ 9,800	1 657	10 000
BOAD.O11	BOAD 5.95% 2012-2019	1 500	9,700 /		10 000
BOAD.O12	BOAD 5.95% 2014-2021		/		10 000
CRRH.O1	CRRH-UEMOA 6.10% 2012-2022		/		10 000
CRRH.O2	CRRH-UEMOA 6.10% 2012-2024		/		10 000
CRRH.O3	CRRH-UEMOA 6% 2013-2023		/		10 000
CRRH.O4	CRRH-UEMOA 6% 2014-2024		/		9 950
CRRH.O5	CRRH-UEMOA 5.85% 2015-2025		/		10 000
CRRH.O6	CRRH-UEMOA 5.85% 2016-2026		/		10 000
CRRH.O7	CRRH-UEMOA 5.95% 2017-2029		/		9 583
SHAF.O3	SHELTER AFRIQUE 6.6% 2014-2021		/ 5,000	12	5 000

SUKUK ET TITRES ASSIMILES

Symbole	Titre	Quantité résiduelle à l'achat	Cours Achat / Vente	Quantité résiduelle à la vente	Cours de Référence
SUKCI.S1	SUKUK CI 5.75% 2015-2020		/		10 000
SUKCI.S2	SUKUK CI 5.75% 2016-2023		/		10 000
SUKSN.S2	SUKUK SN 6% 2016-2026		/		10 000
SUKTG.S1	SUKUK TG 6.5% 2016-2026		/		10 000

CALENDRIER DES ASSEMBLEES GENERALES

ANNEE : 2018

Société	Nature	Date	Heure	Lieu
CORIS BANK INTERNATIONAL	Extraordinaire	29/08/2018	09:00:00	Hôtel SOPATEL Silmandé SA
MOVIS CI	Extraordinaire	26/07/2018	11:00:00	Amphithéâtre de l'immeuble CRRAE-UEMOA Sise au Plateau, Immeuble Versus Bank
MOVIS CI	Ordinaire	26/07/2018	09:30:00	Amphithéâtre de l'immeuble CRRAE-UEMOA Sise au Plateau, Immeuble Versus Bank
SMB	Mixte	05/07/2018	09:30:00	Amphithéâtre de la CGECI (La Maison de l'Entreprise) sis à Abidjan-plateau, à l'angle du boulevard de la République et l'Avenue Lamblin
TRACTAFRIC CI	Mixte	29/06/2018	17:00:00	Siège de TRACTAFRIC MOTORS Zone 3, Km 4, boulevard de Marseille, dans le hall HYUNDAI
SODECI	Ordinaire	27/06/2018	15:30:00	Espace Events sis à Abidjan, Cocody 2 Plateaux, Boulevard Latrille (initialement prévue le 20/06/2018 est reportée au 27/06/2018)
UNILEVER CI	Mixte	27/06/2018	09:30:00	Amphithéâtre de l'immeuble CRRAE-UEMOA Sise au Plateau, Immeuble Versus Bank
AIR LIQUIDE CI	Ordinaire	26/06/2018	10:00:00	Salle de Conférence de la CRRAE-UEMOA
BERNABE CI	Ordinaire	25/06/2018	11:00:00	Maison de l'Entreprise (CGECI), Abidjan-Plateau
NESTLE CI	Ordinaire	25/06/2018	10:00:00	LATRILLE EVENTS
SETAO CI	Ordinaire	22/06/2018	10:00:00	Hôtel TIAMA (Salle EBENE) - Abidjan
SAFCA CI	Ordinaire	22/06/2018	10:00:00	Siège de la société, 1,Rue des Carrossiers, Zone 3 C (Face SOCOCE Treichville)
SITAB	Mixte	21/06/2018	10:30:00	Salle JEWELS de la Maison de l'Entreprise C.G.E.C.I au plateau
SICOR	Ordinaire	21/06/2018	09:30:00	Palm Club Hôtel Abidjan, Cocody, angle Boulevard Latrille - Route du Lycée technique
NEI-CEDA CI	Ordinaire	21/06/2018	10:00:00	Hôtel AZALAI, Boulevard VGE à ABIDJAN
CROWN SIEM CI	Mixte	20/06/2018	09:00:00	Siège de la CGECI, sis à la Maison de l'Entreprise, au Plateau, à l'Angle du Boulevard de la République et de l'Avenue Lamblin
CIE CI	Ordinaire	20/06/2018	10:00:00	Sofitel Abidjan Hôtel Ivoire
TOTAL	Ordinaire	20/06/2018	10:00:00	Salle de conférence de l'hôtel Radisson Blu à Abidjan
TOTAL SENEGAL S.A.	Ordinaire	18/06/2018	15:00:00	Hôtel Terrou-Bi, Corniche Ouest, Boulevard Martin Luther King à Dakar
SGB CI	Mixte	13/06/2018	09:00:00	Amphithéâtre de la CGECI, Plateau Angle du Boulevard de la République et de l'Avenue Lamblin
FILTISAC CI	Ordinaire	08/06/2018	10:00:00	Immeuble CRRAE - UMOA ABIDJAN-Plateau (RCI) - Debut des inscriptions à 9h00
BICI CI	Ordinaire	07/06/2018	11:00:00	CGECI Abidjan
UNIWAX CI	Ordinaire	07/06/2018	10:00:00	Espace Latrille Events, sis à Abidjan, II Plateaux (Carrefour Duncan)
CFAO MOTORS CI	Ordinaire	05/06/2018	10:00:00	Siège social de CFAO MOTORS CI sis à Abidjan, 117, Boulevard de Marseille
SOGB	Ordinaire	05/06/2018	11:00:00	Salle de conférence de l'immeuble CRRAE-UMOA, Abidjan Plateau
NSBC	Ordinaire	30/05/2018	10:00:00	Espace Latrille Event sis à Abidjan-Cocody, Deux Plateaux, Boulevard Latrille, à proximité du Carrefour Duncan
ECOBANK CI	Ordinaire	29/05/2018	10:30:00	Espace Latrille Event sis à Abidjan-Cocody, Deux Plateaux, Boulevard Latrille
ONATEL BF	Mixte	17/05/2018	10:00:00	Royal Beach Hôtel, OUAGADOUGOU - BURKINA FASO
SUCRIVOIRE	Ordinaire	17/05/2018	09:30:00	Auditorium de la CRRAE-UMOA sise à Abidjan-Plateau (Rue Botreau Roussel)
BANK OF AFRICA CI	Mixte	14/05/2018	10:00:00	Locaux du siège social, Angle Avenue Terrasson de Fougères et Rue Gourgas
PALM CI	Ordinaire	09/05/2018	09:30:00	Salle de Conférence de la CRRAE-UEMOA, sise à Abidjan-Plateau
BOLLORE TRANSPORT & LOGISTICS	Ordinaire	09/05/2018	10:00:00	Salle de conférence de l'immeuble CRRAE-UEMOA, sise au Plateau, Avenue Delafosse prolongée, face à l'hôtel PULLMAN à Abidjan
BANK OF AFRICA ML	Mixte	05/05/2018	09:30:00	Grand-Hôtel
SAPH CI	Ordinaire	03/05/2018	09:30:00	Salle de conférence de CRRAE-UMOA (Versus Bank au Plateau)
SOLIBRA	Ordinaire	24/04/2018	10:30:00	Espace CRISTAL 8, rue du chevalier de Clieu, Zone 4 C, Salle PLATINIUM, ABIDJAN
ECOBANK TG	Ordinaire	24/04/2018	10:30:00	Salle de Conférence du Centre Panafricain Ecobank, 2365, Boulevard du Mono, Lomé, Togo

mardi 18 septembre 2018

VIVO ENERGY CI	Ordinaire	19/04/2018	09:00:00	Espace Latriille Event
SONATEL	Ordinaire	17/04/2018	10:00:00	l'hôtel King Fahd Palace à Dakar
BANK OF AFRICA BN	Ordinaire	12/04/2018	10:00:00	Salle de conférence du BENIN MARINA Hôtel
CORIS BANK INTERNATIONAL	Ordinaire	12/04/2018	09:00:00	Hôtel SOPATEL Silmandé SA
SIB	Mixte	06/04/2018	09:00:00	Maison de l'Entreprise (CGECI), Abidjan-Plateau
BANK OF AFRICA BF	Ordinaire	06/04/2018	10:00:00	Salle de Conférence de OUAGA 2000
BANK OF AFRICA NG	Ordinaire	05/04/2018	10:00:00	Centre de formation de la BOA-NIGER (sise à BOA-Siège)
SICABLE	Ordinaire	03/04/2018	10:00:00	Hôtel AZALAI, Boulevard VGE à ABIDJAN
SERVAIR ABIDJAN CI	Ordinaire	28/03/2018	10:00:00	la salle JEWELS de la CGECI sise au Plateau
BANK OF AFRICA SN	Ordinaire	16/03/2018	10:00:00	Immeuble Elan II, 2eme Etage, Route de Ngor, Zone 12, Almadies à Dakar

L'actualité de la BRVM sur nos plateformes digitales

Infos BRVM

Pour recevoir les informations boursières par SMS, souscrivez :



Côte d'Ivoire : *430#
Bénin : *430*15#



Côte d'Ivoire : #139#
Burkina Faso : *310#



Côte d'Ivoire : *431#
Niger : *512*9#
Togo : *310#

Site web

www.brvm.org

Application Mobile

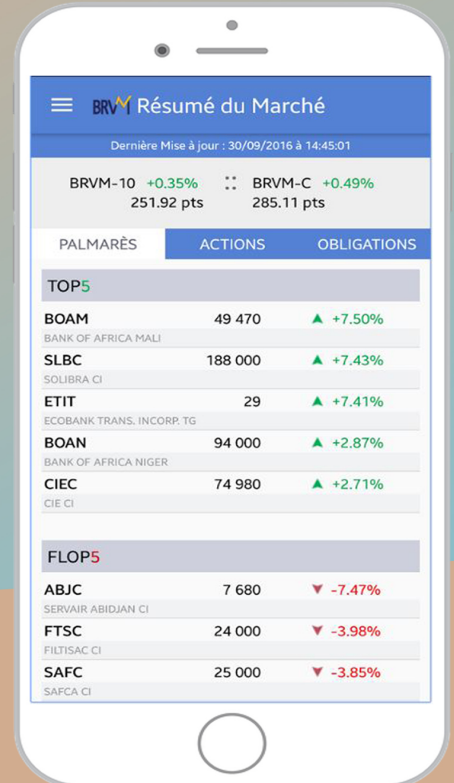

Nous suivre sur :

