

<b>BRVM 10</b>	<b>183,63</b>
Variation Jour	↑ 0,14 %
Variation annuelle	↓ -16,40 %



# BULLETIN OFFICIEL DE LA COTE

N° 182

mercredi 26 septembre 2018

Site : www.brvm.org

<b>BRVM Composite</b>	<b>192,47</b>
Variation Jour	↓ -0,01 %
Variation annuelle	↓ -20,81 %

Evolution des indices

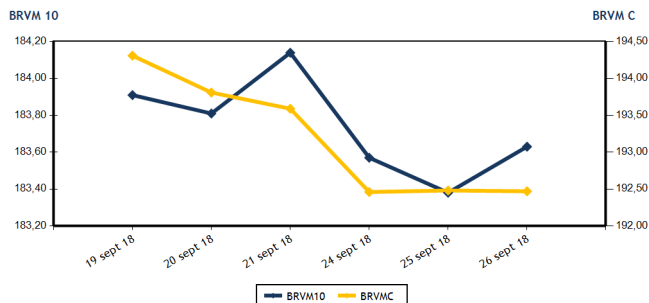

Volumes et valeurs transigés

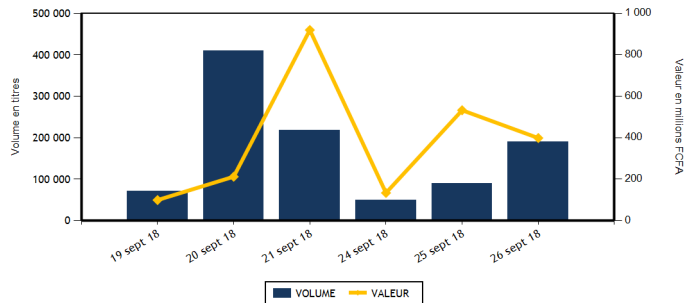

Actions	Niveau	Evol. Jour
Capitalisation boursière (FCFA)	5 413 192 000 760	-0,01 %
Volume échangé	189 105	111,68 %
Valeur transigée (FCFA)	394 915 978	-25,71 %
Nombre de titres transigés	32	-11,11 %
Nombre de titres en hausse	8	33,33 %
Nombre de titres en baisse	17	-22,73 %
Nombre de titres inchangés	7	-12,50 %

**PLUS FORTES HAUSSES**

Titres	Cours	Evol. Jour	Evol. annuelle
BANK OF AFRICA SENEGAL (BOAS)	2 255	7,38 %	-9,80 %
SMB CI (SMBC)	19 240	7,19 %	152,49 %
BERNABE CI (BNBC)	2 300	4,55 %	-25,81 %
BOLLORE (SDSC)	3 000	3,81 %	-39,88 %
BANK OF AFRICA NG (BOAN)	3 800	2,70 %	-23,23 %

**INDICES SECTORIELS**

Base = 100 au 14 juin 1999	Nombre de sociétés	Valeur	Evol. Jour	Evol. annuelle	Volume	Valeur	PER moyen
BRVM - INDUSTRIE	12	66,23	0,27 %	-35,70 %	1 505	4 155 220	17,69
BRVM - SERVICES PUBLICS	4	588,44	-0,27 %	-16,59 %	21 316	256 093 605	18,95
BRVM - FINANCES	14	70,16	0,20 %	-19,87 %	149 577	106 892 703	6,93
BRVM - TRANSPORT	2	725,68	3,75 %	-39,66 %	3 541	10 269 260	12,42
BRVM - AGRICULTURE	5	134,21	-2,44 %	-26,85 %	2 494	2 885 075	8,87
BRVM - DISTRIBUTION	7	269,96	0,06 %	-20,70 %	10 672	14 620 115	15,43
BRVM - AUTRES SECTEURS	1	351,66	0,00 %	58,33 %	0	0	4,37
BRVM - PETITES CAPITALISATIONS	-	-	-	-	-	-	-

Obligations	Niveau	Evol. Jour
Capitalisation boursière (FCFA)	3 293 168 249 616	0,00 %
Volume échangé	369	269,00 %
Valeur transigée (FCFA)	3 690 000	270,05 %
Nombre de titres transigés	2	-60,00 %
Nombre de titres en hausse	1	0,00 %
Nombre de titres en baisse	0	-100,00 %
Nombre de titres inchangés	1	-50,00 %

**PLUS FORTES BAISES**

Titres	Cours	Evol. Jour	Evol. annuelle
SUCRIVOIRE (SCRC)	995	-8,72 %	-12,72 %
SOGB CI (SOGC)	2 650	-5,36 %	-36,90 %
CIE CI (CIEC)	1 600	-5,04 %	-23,81 %
BANK OF AFRICA ML (BOAM)	2 085	-4,58 %	-59,90 %
VIVO ENERGY CI (SHEC)	855	-3,93 %	-5,00 %

Indicateurs	1er et 2è Comp.	BRVM PC
PER moyen du marché	12,07	
Taux de rendement moyen du marché	6,93	
Taux de rentabilité moyen du marché	7,57	
Nombre de sociétés cotées	45	
Nombre de lignes obligataires	42	
Volume moyen annuel par séance	6 301,00	
Valeur moyenne annuelle par séance	10 285 392,08	

Indicateurs	1er et 2è Comp.	BRVM PC
Ratio moyen de liquidité	16,41	
Ratio moyen de satisfaction	14,79	
Ratio moyen de tendance	90,13	
Ratio moyen de couverture	110,96	
Taux de rotation moyen du marché	0,02	
Prime de risque du marché	2,28	
Nombre de SGI participantes	25	

**Définitions**

Volume moyen annuel par séance = Valeur annuel échangé / nombre de séances  
 Valeur moyenne annuelle par séance = Valeur annuelle échangée / nombre de séances  
 Ratio moyen de liquidité = Moyenne des ratios de liquidité (Titres échangés / Volume des ordres de vente)  
 Ratio moyen de satisfaction = Moyenne des ratios de satisfaction (Titres échangés / Volume des ordres d'achat)  
 Ratio moyen de tendance = Moyenne des ratios de tendance (Volume des ordres d'achat / Volume des ordres de vente)  
 Ratio moyen de couverture = Moyenne des ratios de couverture (Volume des ordres de vente / Volume des ordres d'achat)

Taux moyen de rotation = moyenne des taux de rotation des actions cotées (volume transigé / capi flottante)  
 PER moyen du marché = moyenne des PER des actions cotées ayant un PER positif  
 Taux de rendement moyen = moyenne des taux de rendement des actions cotées ayant distribué un dividende  
 Taux de rentabilité moyen = moyenne des taux de rentabilité des actions cotées  
 Prime de risque du marché = (1 / le PER moyen du marché) - le taux de référence actuel des emprunts d'Etat



BRVM - BOURSE REGIONALE DES VALEURS MOBILIERES  
 BRVM - Société Anonyme au capital de 3.062.040.000 CFA - RC : CI - ABJ - 1997 - B - 208435 - CC : 9819725 - E  
 Siège Social : Abidjan - CÔTE D'IVOIRE. Adresse : 18, Rue Joseph ANOMA (Rue des Banques) - Abidjan  
 Tél : +225 20 32 66 85 / 86, Fax : +225 20 32 66 84, Mail : brvm@brvm.org, Site Web : www.brvm.org

**MARCHE DES ACTIONS**

Symbole	Titre	Cours Précédent	Cours du jour		Variation jour	Séance de cotation		Cours Référence	Variation de l'année précédente	Dernier dividende payé		Rdt. Net	PER
			Ouv.	Clôt.		Volume	Valeur			Montant net	Date		
<b>SECTEUR - INDUSTRIE</b>		<b>66,23</b>	<b>points</b>	<b>↑</b>	<b>0,27 %</b>								
CABC	SICABLE CI	1 200	1 200	1 200	0,00 %	1 053	1 263 600	1 200	8,60 %	100,00	31-mai-18	8,33 %	7,25
FTSC	FILTISAC CI	2 200	2 200	2 150	-2,27 %	272	588 300	2 150	-56,35 %	161,27	16-août-18	7,50 %	12,17
NEIC	NEI-CEDA CI	170	NC	NC	0,00 %			170	359,46 %	9,00	28-juin-01		4,29
NTLC	NESTLE CI	1 430	NC	NC	0,00 %			1 430	-24,74 %	31,50	12-août-11		
SEMC	CROWN SIEM CI	13 400	NC	NC	0,00 %			13 400	-3,42 %	676,80	29-sept.-17	5,05 %	56,42
SIVC	AIR LIQUIDE CI	465	455	455	-2,15 %	12	5 460	455	13,75 %	63,00	29-sept.-17	13,85 %	
SLBC	SOLIBRA CI	60 500	60 000	60 000	-0,83 %	1	60 000	60 000	-52,00 %	2 322,00	14-juin-18	3,87 %	23,24
SMBC	SMB CI	17 950	18 305	19 240	7,19 %	115	2 089 980	19 240	152,49 %	450,00	29-août-18	2,34 %	5,00
STBC	SITAB CI	1 850	NC	NC	0,00 %			1 850	-48,61 %	206,20	19-juin-17	11,15 %	
TTRC	TRITURAF CI-Ste en Liquidation	490	SP	SP	0,00 %			490	0,00 %	1 440,00	19-juil.-02		
UNLC	UNILEVER CI	11 110	NC	NC	0,00 %			11 110	30,71 %	1 233,00	9-juil.-12		
UNXC	UNIWAX CI	2 990	2 800	2 990	0,00 %	52	147 880	2 990	-29,98 %	173,70	13-juil.-18	5,81 %	15,46
<b>TOTAL</b>						<b>1 505</b>	<b>4 155 220</b>						<b>17,69</b>
<b>SECTEUR - SERVICES PUBLICS</b>		<b>588,44</b>	<b>points</b>	<b>↓</b>	<b>-0,27 %</b>								
CIEC	CIE CI	1 685	1 680	1 600	-5,04 %	887	1 490 045	1 600	-23,81 %	31,95	20-juil.-18	2,00 %	45,09
ONTBF	ONATEL BF	3 710	3 715	3 700	-0,27 %	8 867	32 834 745	3 700	-22,59 %	363,96	6-juin-18	9,84 %	8,90
SDCC	SODE CI	3 700	3 600	3 600	-2,70 %	580	2 110 800	3 600	-39,09 %	270,00	29-août-18	7,50 %	11,90
SNTS	SONATEL SN	20 000	20 000	20 000	0,00 %	10 982	219 658 015	20 000	-14,89 %	1 500,00	23-mai-18	7,50 %	9,89
<b>TOTAL</b>						<b>21 316</b>	<b>256 093 605</b>						<b>18,95</b>
<b>SECTEUR - FINANCES</b>		<b>70,16</b>	<b>points</b>	<b>↑</b>	<b>0,20 %</b>								
BICC	BICI CI	4 000	4 010	4 000	0,00 %	1 791	7 192 455	4 000	-52,89 %	213,56	2-juil.-18	5,34 %	7,18
BOAB	BANK OF AFRICA BN	4 240	4 240	4 235	-0,12 %	424	1 766 490	4 235	-43,15 %	407,00	15-mai-18	9,61 %	5,76
BOABF	BANK OF AFRICA BF	4 180	4 180	4 170	-0,24 %	300	1 250 255	4 170	-41,68 %	358,00	7-mai-18	8,59 %	6,09
BOAC	BANK OF AFRICA CI	3 395	3 390	3 390	-0,15 %	200	678 000	3 390	-30,82 %	295,00	6-juin-18	8,70 %	6,25
BOAM	BANK OF AFRICA ML	2 185	2 185	2 085	-4,58 %	713	1 501 400	2 085	-59,90 %	290,00	31-mai-18	13,91 %	4,28
BOAN	BANK OF AFRICA NG	3 700	3 700	3 800	2,70 %	1 313	4 876 700	3 800	-23,23 %	379,00	31-mai-18	9,97 %	6,78
BOAS	BANK OF AFRICA SENEGAL	2 100	2 255	2 255	7,38 %	2	4 510	2 255	-9,80 %	160,00	2-mai-18	7,10 %	5,35
CBIBF	CORIS BANK INTERNATIONAL	8 000	7 800	8 100	1,25 %	2 251	17 979 210	8 100	-19,00 %	336,00	5-juil.-18	4,15 %	13,24
ECOC	ECOBANK COTE D'IVOIRE	23 255	22 800	23 150	-0,45 %	482	10 877 200	23 150	-22,00 %	1 844,00	22-juin-18	7,97 %	9,60
ETIT	ECOBANK TRANS. INCORP. TG	22	22	22	0,00 %	130 004	2 860 088	22	29,41 %	1,21	28-avr.-17	5,49 %	3,13
NSBC	NSIA BANQUE COTE D'IVOIRE	7 395	7 200	7 400	0,07 %	4 842	35 251 120	7 400	-23,40 %	466,10	25-juin-18	6,30 %	8,77
SAFC	SAFCA CI	5 500	NC	NC	0,00 %			5 500	-49,54 %	576,00	29-juil.-11		
SGBC	SGB CI	10 000	10 000	10 000	0,00 %	634	6 154 290	10 000	-13,42 %	585,00	17-juil.-18	5,85 %	7,85
SIBC	SOCIETE IVOIRIENNE DE BANQUE	2 625	2 500	2 600	-0,95 %	6 621	16 500 985	2 600	-23,53 %	189,00	8-juin-18	7,27 %	5,77
<b>TOTAL</b>						<b>149 577</b>	<b>106 892 703</b>						<b>6,93</b>
<b>SECTEUR - TRANSPORT</b>		<b>725,68</b>	<b>points</b>	<b>↑</b>	<b>3,75 %</b>								
SDSC	BOLLORE	2 890	2 900	3 000	3,81 %	3 541	10 269 260	3 000	-39,88 %	182,00	30-mai-18	6,07 %	12,42
SVOC	MOVIS CI	2 650	NC	NC	0,00 %			2 650	-17,32 %	270,00	5-juil.-99		
<b>TOTAL</b>						<b>3 541</b>	<b>10 269 260</b>						<b>12,42</b>

**MARCHE DES ACTIONS**

Symbole	Titre	Cours Précédent	Cours du jour		Variation jour	Séance de cotation		Cours Référence	Variation de l'année précédente	Dernier dividende payé		Rdt. Net	PER
			Ouv.	Clôt.		Volume	Valeur			Montant net	Date		
<b>SECTEUR - AGRICULTURE</b>		<b>134,21</b>	<b>points</b>		<b>↓</b>	<b>-2,44 %</b>							
PALC	PALM CI	3 200	NC	NC	0,00 %			3 200	-41,82 %	253,47	24-sept.-18	7,92 %	5,68
SCRC	SUCRIVOIRE	1 090	1 000	995	-8,72 %	2 265	2 257 025	995	-12,72 %	72,00	28-sept.-18	7,24 %	6,20
SICC	SICOR CI	3 530	NC	NC	0,00 %			3 530	-10,63 %	1 919,00	25-sept.-00		21,06
SOGC	SOGB CI	2 800	2 800	2 650	-5,36 %	229	628 050	2 650	-36,90 %	432,00	23-juil.-18	16,30 %	5,49
SPHC	SAPH CI	2 980	NC	NC	0,00 %			2 980	-3,72 %	78,00	27-sept.-18	2,62 %	5,92
<b>TOTAL</b>						<b>2 494</b>	<b>2 885 075</b>						<b>8,87</b>
<b>SECTEUR - DISTRIBUTION</b>		<b>269,96</b>	<b>points</b>		<b>↑</b>	<b>0,06 %</b>							
ABJC	SERVAIR ABIDJAN CI	1 195	1 180	1 180	-1,26 %	17	20 060	1 180	-41,00 %	98,97	20-juin-18	8,39 %	12,97
BNBC	BERNABE CI	2 200	2 300	2 300	4,55 %	2 630	6 049 100	2 300	-25,81 %	63,00	25-juil.-18	2,74 %	7,18
CFAC	CFAO MOTORS CI	580	600	595	2,59 %	2 699	1 618 925	595	50,63 %	9,90	27-juil.-18	1,66 %	26,53
PRSC	TRACTAFRIC MOTORS CI	128 500	NC	NC	0,00 %			128 500	-55,47 %	3 839,00	31-août-18	2,99 %	30,12
SHEC	VIVO ENERGY CI	890	890	855	-3,93 %	1 090	970 695	855	-5,00 %	42,86	23-juil.-18	5,01 %	10,76
TTLC	TOTAL CI	1 700	1 600	1 700	0,00 %	1 654	2 589 365	1 700	-38,85 %	103,45	28-sept.-18	6,09 %	10,27
TTLS	TOTAL SN	1 325	1 320	1 300	-1,89 %	2 582	3 371 970	1 300	-31,58 %	56,25	27-juil.-18	4,33 %	10,19
<b>TOTAL</b>						<b>10 672</b>	<b>14 620 115</b>						<b>15,43</b>
<b>AUTRES SECTEURS</b>		<b>351,66</b>	<b>points</b>		<b>→</b>	<b>0,00 %</b>							
STAC	SETAO CI	285	NC	NC	0,00 %			285	58,33 %				4,37
<b>TOTAL</b>						<b>0</b>	<b>0</b>						<b>4,37</b>
<b>TOTAL - Marché des actions</b>						<b>189 105</b>	<b>394 915 978</b>						

**MARCHE DES DROITS**

Symbole	Titre	Cours Précédent	Cours du jour		Variation jour	Séance de cotation		Cours Référence	Variation depuis l'origine	Parité	Periode de négociation	
			Ouv.	Clôt.		Volume	Valeur				Début	fin
<b>TOTAL</b>												
<b>TOTAL - Marché des droits</b>												

**TROISIEME COMPARTIMENT - BRVM PETITES CAPITALISATIONS**

Symbole	Titre	Cours Précédent	Cours du jour		Variation jour	Séance de cotation		Cours Référence	Variation depuis l'origine
			Ouv.	Clôt.		Volume	Valeur		
<b>TOTAL</b>									
<b>TOTAL - 3ème Compartiment - BRVM PC</b>									

**Légende:**  
 (d) Ex-dividende  
 Cours du jour: Ouv.: Ouverture Clôt.: Clôture Moy.: Moyen  
 Mentions : NC: Non Coté Ex-c: Ex-coupon Ex-d: Ex-droit SP: Suspendu Val-T: Valeur Théorique  
 PER = Cours / BNPA selon les données disponibles Rdt. Net: Rendement net (DNPA / Cours)  
 Comp.: 1 - Premier Compartiment 2 - Second Compartiment 3 - Compartiment de croissance  
 Ratio de liquidité = Titres échangés / Volume des ordres de vente  
 : Progression de l'indice sectoriel : Stabilité de l'indice sectoriel : Recul de l'indice sectoriel

**MARCHE DES OBLIGATIONS**

Symbole	Titre	Valeur nominale	Cours Précédent	Cours du jour	Cours Référence	Séance de cotation	Coupon couru	Coupon d'intérêt	Montant net	Eché.	Type Amort
<b>OBLIGATIONS D'ETAT</b>											
EOM.O1	ETAT DU MALI 6.20% 2016-2023	8 333	8 333	NC	8 333		178,35	A	516,65	23-mai-19	ACD
EOM.O2	Etat du Mali 6.50% 2017-2024	10 000	9 950	NC	9 950		283,15	A	650,00	20-avr.-19	AC
EOS.O4	ETAT SENEGAL 6.70% 2012-2019	4 000	4 000	NC	4 000		209,99	A	268,00	14-déc.-18	ACD
EOS.O5	ETAT SENEGAL 6.50% 2013-2023	10 000	10 000	NC	10 000		104,21	S	325,00	29-janv.-19	ACD
EOS.O6	ETAT SENEGAL 6.50% 2014-2021	7 000	7 000	NC	7 000		150,84	S	227,50	27-nov.-18	ACD
EOS.O7	ETAT SENEGAL 6.30% 2015-2025	10 000	10 010	NC	10 010		214,03	S	317,59	25-nov.-18	ACD
TPBF.O3	TPBF 6,50% 2013-2020	10 000	10 000	10 000	10 000	5	50 000	S	325,00	29-nov.-18	ACD
TPBF.O4	TPBF 6.50% 2017-2027	10 000	10 000	NC	10 000		101,51	S	327,67	31-janv.-19	ACD
TPBF.O5	TPBF 6,50% 2017-2024	10 000	9 999	NC	9 999		158,06	S	325,00	29-déc.-18	ACD
TPBF.O6	TPBF 6.50% 2018-2025	10 000	10 000	NC	10 000		201,23	S	325,89	5-déc.-18	ACD
TPBJ.O1	TPBJ 6.50% 2017-2027	10 000	9 950	NC	9 950		306,30	A	650,00	7-avr.-19	ACD
TPCI.O15	TPCI 6.30% 2013-2018	10 000	10 000	NC	10 000		197,95	S	315,00	3-déc.-18	ACD
TPCI.O16	TPCI 6.55% 2014-2022	10 000	10 000	NC	10 000		231,49	A	655,00	20-mai-19	ACD
TPCI.O17	TPCI 3% 2014-2024	10 000	10 000	NC	10 000		81,15	S	150,00	19-déc.-18	ACD
TPCI.O18	TPCI 5.85% 2014-2021	10 000	10 000	NC	10 000		158,24	S	292,50	19-déc.-18	ACD
TPCI.O19	TPCI 5.99% 2015-2025	10 000	10 000	NC	10 000		221,55	A	599,00	14-mai-19	ACD
TPCI.O20	TPCI 5.85% 2015-2022	10 000	10 000	NC	10 000		278,11	S	292,50	5-oct.-18	ACD
TPCI.O21	TPCI 6% 2016-2028	10 000	10 000	NC	10 000		281,10	A	600,00	8-avr.-19	ACD
TPCI.O22	TPCI 5.90% 2016-2026	10 000	10 000	NC	10 000		166,49	A	590,00	15-juin-19	ACD
TPCI.O23	TPCI 5.90% 2016-2026	10 000	10 000	NC	10 000		505,95	A	590,00	17-nov.-18	ACD
TPCI.O24	TPCI 6.25% 2017-2029 (*)	10 000	9 990	NC	9 990		305,67	S	312,50	30-sept.-18	ACD
TPCI.O25	TPCI 5,95% 2017-2024 A	10 000	10 000	NC	10 000		251,98	S	297,50	24-oct.-18	ACD
TPCI.O26	TPCI 5,95% 2017-2024 B	10 000	10 000	NC	10 000		224,74	S	297,50	10-nov.-18	ACD
TPTG.O1	TPTG 6,90% 2018-2023	10 000	9 985	10 000	10 000	364	3 640 000	S	345,00	26-janv.-19	AC
<b>TOTAL</b>						<b>369</b>	<b>3 690 000</b>				
<b>OBLIGATIONS REGIONALES</b>											
BIDC.O3	BIDC-EBID 6.50% 2014-2021 (*)	10 000	10 000	NC	10 000		321,47	S	325,00	28-sept.-18	ACD
BIDC.O4	BIDC-EBID 6.10% 2017-2027	10 000	10 000	NC	10 000		170,47	A	610,00	16-juin-19	ACD
BOAD.O11	BOAD 5.95% 2012-2019	10 000	9 950	NC	9 950		332,55	A	595,00	6-mars-19	ACD
BOAD.O12	BOAD 5.95% 2014-2021	10 000	10 000	NC	10 000		446,66	A	595,00	26-déc.-18	ACD
CRRH.O1	CRRH-UEMOA 6.10% 2012-2022	10 000	10 000	NC	10 000		72,93	S	305,00	13-févr.-19	AC
CRRH.O2	CRRH-UEMOA 6.10% 2012-2024	10 000	10 000	NC	10 000		117,69	S	305,00	17-janv.-19	AC
CRRH.O3	CRRH-UEMOA 6% 2013-2023	10 000	10 000	NC	10 000		250,82	S	300,00	26-oct.-18	AC
CRRH.O4	CRRH-UEMOA 6% 2014-2024	10 000	9 950	NC	9 950		144,26	S	300,00	30-déc.-18	AC
CRRH.O5	CRRH-UEMOA 5.85% 2015-2025	10 000	10 000	NC	10 000		134,63	S	294,90	4-janv.-19	AC
CRRH.O6	CRRH-UEMOA 5.85% 2016-2026	10 000	10 000	NC	10 000		135,12	S	292,50	3-janv.-19	ACD
CRRH.O7	CRRH-UEMOA 5.95% 2017-2029	9 583	9 583	NC	9 583		204,53	S	285,10	17-nov.-18	AC
SHAF.O3	SHELTER AFRIQUE 6.6% 2014-2021	5 000	5 000	NC	5 000		26,22	S	166,36	28-févr.-19	ACD
<b>TOTAL</b>						<b>0</b>	<b>0</b>				
<b>OBLIGATIONS PRIVEES</b>											
ORGT.O1	ORAGROUP 6.75% 2013-2019	10 000	10 000	NC	10 000		210,25	S	337,50	4-déc.-18	ACD
SIFC.O1	SIFCA 6.90% 2013-2021	10 000	10 000	NC	10 000		90,78	A	676,20	8-août-19	ACD
<b>TOTAL</b>						<b>0</b>	<b>0</b>				
<b>SUKUK ET TITRES ASSIMILES</b>											
SUKCI.S1	SUKUK CI 5.75% 2015-2020	10 000	10 000	NC	10 000		143,75	S	292,29	28-déc.-18	AC
SUKCI.S2	SUKUK CI 5.75% 2016-2023	10 000	10 000	NC	10 000		30,35	S	289,10	7-mars-19	ACD
SUKSN.S2	SUKUK SN 6% 2016-2026	10 000	10 000	NC	10 000		103,33	S	306,67	26-janv.-19	ACD
SUKTG.S1	SUKUK TG 6.5% 2016-2026	10 000	10 000	NC	10 000			S		17-août-18	ACD
<b>TOTAL</b>						<b>0</b>	<b>0</b>				
<b>TOTAL - Marché des obligations</b>						<b>369</b>	<b>3 690 000</b>				

Légende :  
 (\*) Ex-Coupon couru (\*\* Ex-marge de profits  
 Cours du jour: Ouv.: Ouverture Clôt.: Clôture Moy.: Moyen  
 Type Amort: Type d'Amortissement IF: In Fine AC: Amortissement Constant AD: Amortissement Dégressif ACD: Amortissement Constant Différé  
 Période: Périodicité de paiement des coupons A: Annuelle S: Semestrielle T: Trimestrielle  
 Eché.: Échéance de paiement des intérêts  
 Mentions: NC: Non Coté Ex-c: Ex-coupon ou Ex-droit SP: Suspendu

## INFORMATIONS

### OPERATIONS EN COURS

Emetteur	Opération
TPBJ	Emprunt obligataire "TPBJ 6.50% 2018-2025"- Première cotation le 25/10/2018

### AVIS

Entité	N°	Nature	Objet
--------	----	--------	-------

### COMMUNIQUES

Emetteur	N°	Nature	Objet
----------	----	--------	-------

**QUANTITES RESIDUELLES**

**MARCHE DES ACTIONS**

Symbole	Titre	Quantité résiduelle à l'achat	Cours Achat / Vente		Quantité résiduelle à la vente	Cours de Référence
ABJC	SERVAIR ABIDJAN CI		/	1,180	25	1 180
BICC	BICI CI	5	4,010	/	400	4 000
BNBC	BERNABE CI	570	2,200	/	67	2 300
BOAB	BANK OF AFRICA BN	10	4,150	/	13	4 235
BOABF	BANK OF AFRICA BF	20	4,005	/	18	4 170
BOAC	BANK OF AFRICA CI	30	3,350	/	250	3 390
BOAM	BANK OF AFRICA ML		/	2,090	335	2 085
BOAN	BANK OF AFRICA NG	1 027	3,600	/	149	3 800
BOAS	BANK OF AFRICA SENEGAL	9	2,010	/	245	2 255
CABC	SICABLE CI		/	1,150	150	1 200
CBIBF	CORIS BANK INTERNATIONAL	40	7,625	/	16	8 100
CFAC	CFAO MOTORS CI	1 351	580	/	205	595
CIEC	CIE CI	80	1,565	/	10	1 600
ECOC	ECOBANK COTE D'IVOIRE	200	23,000	/	33	23 150
ETIT	ECOBANK TRANS. INCORP. TG	953 317	21	/	183 487	22
FTSC	FILTISAC CI	217	2,100	/	38	2 150
NEIC	NEI-CEDA CI	180	160	/		170
NSBC	NSIA BANQUE COTE D'IVOIRE		/	7,300	82	7 400
NTLC	NESTLE CI		/	1,400	70	1 430
ONTBF	ONATEL BF	2 331	3,700	/	10	3 700
PALC	PALM CI	10	2,960	/	349	3 200
PRSC	TRACTAFRIC MOTORS CI		/	130,000	18	128 500
SAFC	SAFCA CI		/	Marché	23	5 500
SCRC	SUCRIVOIRE	20	960	/	328	995
SDCC	SODE CI	7	3,600	/	1 403	3 600
SDSC	BOLLORE	346	2,900	/	156	3 000
SEMC	CROWN SIEM CI		/	13,135	51	13 400
SGBC	SGB CI	26	9,510	/	676	10 000
SHEC	VIVO ENERGY CI	12	855	/	324	855
SIBC	SOCIETE IVOIRIENNE DE BANQUE	532	2,600	/	2	2 600
SICC	SICOR CI		/	3,530	10	3 530
SIVC	AIR LIQUIDE CI	60	450	/	55	455
SLBC	SOLIBRA CI	3	59,000	/	3	60 000
SMBC	SMB CI	20	17,005	/	398	19 240
SNTS	SONATEL SN	9 495	20,000	/	100	20 000
SOGC	SOGB CI	6	2,650	/	85	2 650
SPHC	SAPH CI	1	2,800	/	110	2 980
STAC	SETAO CI		/	280	1 019	285
STBC	SITAB CI		/	1,785	250	1 850
SVOC	MOVIS CI		/	2,600	42	2 650
TTLC	TOTAL CI	21	1,500	/	1 432	1 700
TTLS	TOTAL SN	100	1,250	/	766	1 300
TTRC	TRITURAF CI-Ste en Liquidation		/			490
UNLC	UNILEVER CI	2	10,500	/	117	11 110
UNXC	UNIWAX CI	10	2,805	/	23	2 990

**QUANTITES RESIDUELLES**

**MARCHE DES DROITS**

Symbole	Titre	Quantité résiduelle à l'achat	Cours Achat / Vente	Quantité résiduelle à la vente	Cours de Référence
---------	-------	-------------------------------	---------------------	--------------------------------	--------------------

**TROISIEME COMPARTIMENT - BRVM PETITES CAPITALISATIONS**

Symbole	Titre	Quantité résiduelle à l'achat	Cours Achat / Vente	Quantité résiduelle à la vente	Cours de Référence
---------	-------	-------------------------------	---------------------	--------------------------------	--------------------

**QUANTITES RESIDUELLES**
**MARCHE DES OBLIGATIONS**

Symbole	Titre	Quantité résiduelle à l'achat	Cours Achat / Vente	Quantité résiduelle à la vente	Cours de Référence
ORGT.O1	ORAGROUP 6.75% 2013-2019		/		10 000
SIFC.O1	SIFCA 6.90% 2013-2021		/		10 000
EOM.O1	ETAT DU MALI 6.20% 2016-2023		/		8 333
EOM.O2	Etat du Mali 6.50% 2017-2024		/ 10,000	40	9 950
EOS.O4	ETAT SENEGAL 6.70% 2012-2019		/		4 000
EOS.O5	ETAT SENEGAL 6.50% 2013-2023		/		10 000
EOS.O6	ETAT SENEGAL 6.50% 2014-2021		/ 7,000	16	7 000
EOS.O7	ETAT SENEGAL 6.30% 2015-2025		/ 10,000	65 100	10 010
TPCI.O22	TPCI 5.90% 2016-2026		/		10 000
TPCI.O23	TPCI 5.90% 2016-2026		/		10 000
TPCI.O24	TPCI 6.25% 2017-2029		/		9 990
TPCI.O25	TPCI 5,95% 2017-2024 A		/		10 000
TPCI.O26	TPCI 5,95% 2017-2024 B		/		10 000
TPTG.O1	TPTG 6,90% 2018-2023		/ 10,000	7 847	10 000
TPCI.O16	TPCI 6.55% 2014-2022		/		10 000
TPCI.O17	TPCI 3% 2014-2024		/		10 000
TPCI.O18	TPCI 5.85% 2014-2021		/		10 000
TPCI.O19	TPCI 5.99% 2015-2025		/ 9,800	22 489	10 000
TPCI.O20	TPCI 5.85% 2015-2022		/ 10,000	270	10 000
TPCI.O21	TPCI 6% 2016-2028		/ 9,800	51 700	10 000
TPBF.O3	TPBF 6,50% 2013-2020		/		10 000
TPBF.O4	TPBF 6.50% 2017-2027		/		10 000
TPBF.O5	TPBF 6,50% 2017-2024		/		9 999
TPBF.O6	TPBF 6.50% 2018-2025		/ 10,000	20	10 000
TPBJ.O1	TPBJ 6.50% 2017-2027		/ 9,900	11 391	9 950
TPCI.O15	TPCI 6.30% 2013-2018		/		10 000
BIDC.O3	BIDC-EBID 6.50% 2014-2021		/		10 000
BIDC.O4	BIDC-EBID 6.10%2017-2027		/		10 000
BOAD.O11	BOAD 5.95% 2012-2019	1 500	9,700	/	9 950
BOAD.O12	BOAD 5.95% 2014-2021		/		10 000
CRRH.O1	CRRH-UEMOA 6.10% 2012-2022		/		10 000
CRRH.O2	CRRH-UEMOA 6.10% 2012-2024		/		10 000
CRRH.O3	CRRH-UEMOA 6% 2013-2023		/		10 000
CRRH.O4	CRRH-UEMOA 6% 2014-2024		/		9 950
CRRH.O5	CRRH-UEMOA 5.85% 2015-2025		/		10 000
CRRH.O6	CRRH-UEMOA 5.85% 2016-2026		/		10 000
CRRH.O7	CRRH-UEMOA 5.95% 2017-2029		/		9 583
SHAF.O3	SHELTER AFRIQUE 6.6% 2014-2021		/ 5,000	12	5 000

**SUKUK ET TITRES ASSIMILES**

Symbole	Titre	Quantité résiduelle à l'achat	Cours Achat / Vente	Quantité résiduelle à la vente	Cours de Référence
SUKCI.S1	SUKUK CI 5.75% 2015-2020		/		10 000
SUKCI.S2	SUKUK CI 5.75% 2016-2023		/		10 000
SUKSN.S2	SUKUK SN 6% 2016-2026		/		10 000
SUKTG.S1	SUKUK TG 6.5% 2016-2026		/		10 000



**CALENDRIER DES ASSEMBLEES GENERALES**

**ANNEE : 2018**

Société	Nature	Date	Heure	Lieu
CORIS BANK INTERNATIONAL	Extraordinaire	29/08/2018	09:00:00	Hôtel SOPATEL Silmandé SA
MOVIS CI	Extraordinaire	26/07/2018	11:00:00	Amphithéâtre de l'immeuble CRRAE-UEMOA Sise au Plateau, Immeuble Versus Bank
MOVIS CI	Ordinaire	26/07/2018	09:30:00	Amphithéâtre de l'immeuble CRRAE-UEMOA Sise au Plateau, Immeuble Versus Bank
SMB	Mixte	05/07/2018	09:30:00	Amphithéâtre de la CGECI (La Maison de l'Entreprise) sis à Abidjan-plateau, à l'angle du boulevard de la République et l'Avenue Lamblin
TRACTAFRIC CI	Mixte	29/06/2018	17:00:00	Siège de TRACTAFRIC MOTORS Zone 3, Km 4, boulevard de Marseille, dans le hall HYUNDAI
SODECI	Ordinaire	27/06/2018	15:30:00	Espace Events sis à Abidjan, Cocody 2 Plateaux, Boulevard Latrille (initialement prévue le 20/06/2018 est reportée au 27/06/2018)
UNILEVER CI	Mixte	27/06/2018	09:30:00	Amphithéâtre de l'immeuble CRRAE-UEMOA Sise au Plateau, Immeuble Versus Bank
AIR LIQUIDE CI	Ordinaire	26/06/2018	10:00:00	Salle de Conférence de la CRRAE-UEMOA
BERNABE CI	Ordinaire	25/06/2018	11:00:00	Maison de l'Entreprise (CGECI), Abidjan-Plateau
NESTLE CI	Ordinaire	25/06/2018	10:00:00	LATRILLE EVENTS
SETAO CI	Ordinaire	22/06/2018	10:00:00	Hôtel TIAMA (Salle EBENE) - Abidjan
SAFCA CI	Ordinaire	22/06/2018	10:00:00	Siège de la société, 1,Rue des Carrossiers, Zone 3 C (Face SOCOCE Treichville)
SITAB	Mixte	21/06/2018	10:30:00	Salle JEWELS de la Maison de l'Entreprise C.G.E.C.I au plateau
SICOR	Ordinaire	21/06/2018	09:30:00	Palm Club Hôtel Abidjan, Cocody, angle Boulevard Latrille - Route du Lycée technique
NEI-CEDA CI	Ordinaire	21/06/2018	10:00:00	Hôtel AZALAI, Boulevard VGE à ABIDJAN
CROWN SIEM CI	Mixte	20/06/2018	09:00:00	Siège de la CGECI, sis à la Maison de l'Entreprise, au Plateau, à l'Angle du Boulevard de la République et de l'Avenue Lamblin
CIE CI	Ordinaire	20/06/2018	10:00:00	Sofitel Abidjan Hôtel Ivoire
TOTAL	Ordinaire	20/06/2018	10:00:00	Salle de conférence de l'hôtel Radisson Blu à Abidjan
TOTAL SENEGAL S.A.	Ordinaire	18/06/2018	15:00:00	Hôtel Terrou-Bi, Corniche Ouest, Boulevard Martin Luther King à Dakar
SGB CI	Mixte	13/06/2018	09:00:00	Amphithéâtre de la CGECI, Plateau Angle du Boulevard de la République et de l'Avenue Lamblin
FILTISAC CI	Ordinaire	08/06/2018	10:00:00	Immeuble CRRAE - UMOA ABIDJAN-Plateau (RCI) - Debut des inscriptions à 9h00
BICI CI	Ordinaire	07/06/2018	11:00:00	CGECI Abidjan
UNIWAX CI	Ordinaire	07/06/2018	10:00:00	Espace Latrille Events, sis à Abidjan, II Plateaux (Carrefour Duncan)
CFAO MOTORS CI	Ordinaire	05/06/2018	10:00:00	Siège social de CFAO MOTORS CI sis à Abidjan, 117, Boulevard de Marseille
SOGB	Ordinaire	05/06/2018	11:00:00	Salle de conférence de l'immeuble CRRAE-UMOA, Abidjan Plateau
NSBC	Ordinaire	30/05/2018	10:00:00	Espace Latrille Event sis à Abidjan-Cocody, Deux Plateaux, Boulevard Latrille, à proximité du Carrefour Duncan
ECOBANK CI	Ordinaire	29/05/2018	10:30:00	Espace Latrille Event sis à Abidjan-Cocody, Deux Plateaux, Boulevard Latrille
ONATEL BF	Mixte	17/05/2018	10:00:00	Royal Beach Hôtel, OUAGADOUGOU - BURKINA FASO
SUCRIVOIRE	Ordinaire	17/05/2018	09:30:00	Auditorium de la CRRAE-UMOA sise à Abidjan-Plateau (Rue Botreau Roussel)
BANK OF AFRICA CI	Mixte	14/05/2018	10:00:00	Locaux du siège social, Angle Avenue Terrasson de Fougères et Rue Gourgas
PALM CI	Ordinaire	09/05/2018	09:30:00	Salle de Conférence de la CRRAE-UEMOA, sise à Abidjan-Plateau
BOLLORE TRANSPORT & LOGISTICS	Ordinaire	09/05/2018	10:00:00	Salle de conférence de l'immeuble CRRAE-UEMOA, sise au Plateau, Avenue Delafosse prolongée, face à l'hôtel PULLMAN à Abidjan
BANK OF AFRICA ML	Mixte	05/05/2018	09:30:00	Grand-Hôtel
SAPH CI	Ordinaire	03/05/2018	09:30:00	Salle de conférence de CRRAE-UMOA (Versus Bank au Plateau)
SOLIBRA	Ordinaire	24/04/2018	10:30:00	Espace CRISTAL 8, rue du chevalier de Clieu, Zone 4 C, Salle PLATINIUM, ABIDJAN
ECOBANK TG	Ordinaire	24/04/2018	10:30:00	Salle de Conférence du Centre Panafricain Ecobank, 2365, Boulevard du Mono, Lomé, Togo

mercredi 26 septembre 2018

VIVO ENERGY CI	Ordinaire	19/04/2018	09:00:00	Espace Latrille Event
SONATEL	Ordinaire	17/04/2018	10:00:00	l'hôtel King Fahd Palace à Dakar
BANK OF AFRICA BN	Ordinaire	12/04/2018	10:00:00	Salle de conférence du BENIN MARINA Hôtel
CORIS BANK INTERNATIONAL	Ordinaire	12/04/2018	09:00:00	Hôtel SOPATEL Silmandé SA
SIB	Mixte	06/04/2018	09:00:00	Maison de l'Entreprise (CGECI), Abidjan-Plateau
BANK OF AFRICA BF	Ordinaire	06/04/2018	10:00:00	Salle de Conférence de OUAGA 2000
BANK OF AFRICA NG	Ordinaire	05/04/2018	10:00:00	Centre de formation de la BOA-NIGER (sise à BOA-Siège)
SICABLE	Ordinaire	03/04/2018	10:00:00	Hôtel AZALAI, Boulevard VGE à ABIDJAN
SERVAIR ABIDJAN CI	Ordinaire	28/03/2018	10:00:00	la salle JEWELS de la CGECI sise au Plateau
BANK OF AFRICA SN	Ordinaire	16/03/2018	10:00:00	Immeuble Elan II, 2eme Etage, Route de Ngor, Zone 12, Almadies à Dakar

# L'actualité de la BRVM sur nos plateformes digitales

## Infos BRVM

Pour recevoir les informations boursières par SMS, souscrivez :



Côte d'Ivoire : \*430#  
Bénin : \*430\*15#



Côte d'Ivoire : #139#  
Burkina Faso : \*310#



Côte d'Ivoire : \*431#  
Niger : \*512\*9#  
Togo : \*310#

## Site web

[www.brvm.org](http://www.brvm.org)

## Application Mobile

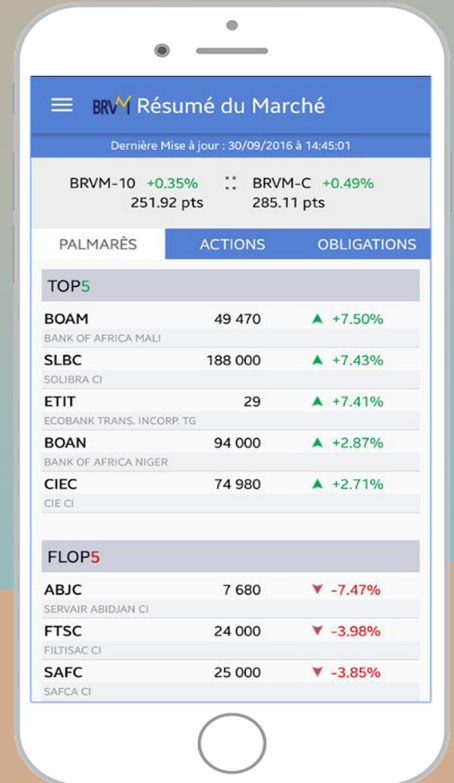

Nous suivre sur :

