

BRVM 10	180,85
Variation Jour	↓ -0,98 %
Variation annuelle	↓ -17,66 %



BULLETIN OFFICIEL DE LA COTE

N° 193

jeudi 11 octobre 2018

Site : www.brvm.org

BRVM Composite	187,97
Variation Jour	↓ -0,72 %
Variation annuelle	↓ -22,67 %

Evolution des indices

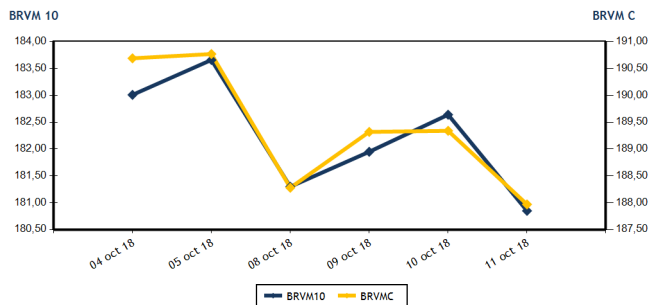

Volumes et valeurs transigés

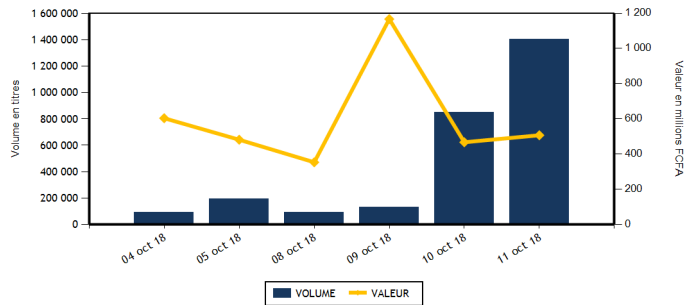

Actions	Niveau	Evol. Jour
Capitalisation boursière (FCFA)	5 286 880 773 785	-0,72 %
Volume échangé	1 399 517	67,91 %
Valeur transigée (FCFA)	478 951 831	59,27 %
Nombre de titres transigés	36	5,88 %
Nombre de titres en hausse	9	28,57 %
Nombre de titres en baisse	18	5,88 %
Nombre de titres inchangés	9	-10,00 %

Obligations	Niveau	Evol. Jour
Capitalisation boursière (FCFA)	3 275 395 904 373	0,00 %
Volume échangé	2 800	-83,17 %
Valeur transigée (FCFA)	27 997 447	-83,17 %
Nombre de titres transigés	1	-66,67 %
Nombre de titres en hausse	0	
Nombre de titres en baisse	1	0,00 %
Nombre de titres inchangés	0	-100,00 %

PLUS FORTES HAUSSES

Titres	Cours	Evol. Jour	Evol. annuelle
BANK OF AFRICA ML (BOAM)	2 150	7,50 %	-58,65 %
BICI CI (BICC)	4 800	6,67 %	-43,46 %
PALM CI (PALC)	2 800	3,32 %	-49,09 %
SODE CI (SDCC)	3 300	3,29 %	-44,16 %
BANK OF AFRICA BN (BOAB)	4 000	2,56 %	-46,31 %

PLUS FORTES BAISES

Titres	Cours	Evol. Jour	Evol. annuelle
BANK OF AFRICA BF (BOABF)	3 700	-7,50 %	-48,25 %
CIE CI (CIEC)	1 310	-7,42 %	-37,62 %
SETAO CI (STAC)	255	-7,27 %	41,67 %
NEI-CEDA CI (NEIC)	140	-6,67 %	278,38 %
BANK OF AFRICA CI (BOAC)	2 800	-6,51 %	-42,86 %

INDICES SECTORIELS

Base = 100 au 14 juin 1999	Nombre de sociétés	Valeur	Evol. Jour	Evol. annuelle	Volume	Valeur	PER moyen
BRVM - INDUSTRIE	12	61,77	-0,15 %	-40,03 %	1 525	2 621 760	17,20
BRVM - SERVICES PUBLICS	4	581,14	-0,52 %	-17,63 %	107 991	403 088 845	16,64
BRVM - FINANCES	14	68,11	-1,22 %	-22,21 %	1 280 231	59 766 141	6,72
BRVM - TRANSPORT	2	693,26	-0,85 %	-42,36 %	464	1 328 840	11,87
BRVM - AGRICULTURE	5	131,58	0,72 %	-28,29 %	2 589	5 259 965	8,75
BRVM - DISTRIBUTION	7	266,18	-0,60 %	-21,82 %	6 417	6 808 780	15,19
BRVM - AUTRES SECTEURS	1	314,64	-7,27 %	41,67 %	300	77 500	3,91
BRVM - PETITES CAPITALISATIONS	-	-	-	-	-	-	-

Indicateurs	1er et 2è Comp.	BRVM PC
PER moyen du marché	11,59	
Taux de rendement moyen du marché	7,21	
Taux de rentabilité moyen du marché	7,31	
Nombre de sociétés cotées	45	
Nombre de lignes obligataires	42	
Volume moyen annuel par séance	6 135,00	
Valeur moyenne annuelle par séance	9 979 333,17	

Indicateurs	1er et 2è Comp.	BRVM PC
Ratio moyen de liquidité	52,35	
Ratio moyen de satisfaction	83,68	
Ratio moyen de tendance	159,84	
Ratio moyen de couverture	62,56	
Taux de rotation moyen du marché	0,14	
Prime de risque du marché	2,63	
Nombre de SGI participantes	23	

Définitions

Volume moyen annuel par séance = Valeur annuel échangé / nombre de séances
 Valeur moyenne annuelle par séance = Valeur annuelle échangée / nombre de séances
 Ratio moyen de liquidité = Moyenne des ratios de liquidité (Titres échangés / Volume des ordres de vente)
 Ratio moyen de satisfaction = Moyenne des ratios de satisfaction (Titres échangés / Volume des ordres d'achat)
 Ratio moyen de tendance = Moyenne des ratios de tendance (Volume des ordres d'achat / Volume des ordres de vente)
 Ratio moyen de couverture = Moyenne des ratios de couverture (Volume des ordres de vente / Volume des ordres d'achat)

Taux moyen de rotation = moyenne des taux de rotation des actions cotées (volume transigé / capi flottante)
 PER moyen du marché = moyenne des PER des actions cotées ayant un PER positif
 Taux de rendement moyen = moyenne des taux de rendement des actions cotées ayant distribué un dividende
 Taux de rentabilité moyen = moyenne des taux de rentabilité des actions cotées
 Prime de risque du marché = (1 / le PER moyen du marché) - le taux de référence actuel des emprunts d'Etat



MARCHE DES ACTIONS

Symbole	Titre	Cours Précédent	Cours du jour		Variation jour	Séance de cotation		Cours Référence	Variation de l'année précédente	Dernier dividende payé		Rdt. Net	PER
			Ouv.	Clôt.		Volume	Valeur			Montant net	Date		
SECTEUR - INDUSTRIE		61,77	points		↓	-0,15 %							
CABC	SICABLE CI	1 200	1 195	1 200	0,00 %	198	237 590	1 200	8,60 %	100,00	31-mai-18	8,33 %	7,25
FTSC	FILTISAC CI	2 000	2 000	2 000	0,00 %	370	728 160	2 000	-59,39 %	161,27	16-août-18	8,06 %	11,32
NEIC	NEI-CEDA CI	150	140	140	-6,67 %	300	42 000	140	278,38 %	9,00	28-juin-01		3,54
NTLC	NESTLE CI	1 150	1 145	1 145	-0,43 %	10	11 450	1 145	-39,74 %	31,50	12-août-11		
SEMC	CROWN SIEM CI	13 380	NC	NC	0,00 %			13 380	-3,57 %	676,80	29-sept.-17	5,06 %	56,33
SIVC	AIR LIQUIDE CI	470	480	480	2,13 %	80	38 400	480	20,00 %	63,00	29-sept.-17	13,13 %	
SLBC	SOLIBRA CI	58 100	NC	NC	0,00 %			58 100	-53,52 %	2 322,00	14-juin-18	4,00 %	22,50
SMBC	SMB CI	19 600	NC	NC	0,00 %			19 600	157,22 %	450,00	29-août-18	2,30 %	5,09
STBC	SITAB CI	1 600	1 600	1 600	0,00 %	3	4 800	1 600	-55,56 %	206,20	19-juin-17	12,89 %	
TTRC	TRITURAF CI-Ste en Liquidation	490	SP	SP	0,00 %			490	0,00 %	1 440,00	19-juil.-02		
UNLC	UNILEVER CI	9 415	NC	NC	0,00 %			9 415	10,76 %	1 233,00	9-juil.-12		
UNXC	UNIWAX CI	2 800	2 680	2 785	-0,54 %	564	1 559 360	2 785	-34,78 %	173,70	13-juil.-18	6,24 %	14,40
TOTAL						1 525	2 621 760						17,20
SECTEUR - SERVICES PUBLICS		581,14	points		↓	-0,52 %							
CIEC	CIE CI	1 415	1 315	1 310	-7,42 %	3 570	4 686 450	1 310	-37,62 %	31,95	20-juil.-18	2,44 %	36,92
ONTBF	ONATEL BF	3 725	3 720	3 700	-0,67 %	103 917	389 526 530	3 700	-22,59 %	363,96	6-juin-18	9,84 %	8,90
SDCC	SODE CI	3 195	3 005	3 300	3,29 %	65	216 285	3 300	-44,16 %	270,00	29-août-18	8,18 %	10,91
SNTS	SONATEL SN	19 950	19 600	19 895	-0,28 %	439	8 659 580	19 895	-15,34 %	1 500,00	23-mai-18	7,54 %	9,84
TOTAL						107 991	403 088 845						16,64
SECTEUR - FINANCES		68,11	points		↓	-1,22 %							
BICC	BICI CI	4 500	4 835	4 800	6,67 %	40	193 050	4 800	-43,46 %	213,56	2-juil.-18	4,45 %	8,61
BOAB	BANK OF AFRICA BN	3 900	3 900	4 000	2,56 %	221	873 050	4 000	-46,31 %	407,00	15-mai-18	10,18 %	5,44
BOABF	BANK OF AFRICA BF	4 000	4 000	3 700	-7,50 %	1 440	5 479 310	3 700	-48,25 %	358,00	7-mai-18	9,68 %	5,40
BOAC	BANK OF AFRICA CI	2 995	2 940	2 800	-6,51 %	306	890 050	2 800	-42,86 %	295,00	6-juin-18	10,54 %	5,16
BOAM	BANK OF AFRICA ML	2 000	2 000	2 150	7,50 %	188	390 500	2 150	-58,65 %	290,00	31-mai-18	13,49 %	4,41
BOAN	BANK OF AFRICA NG	3 650	3 625	3 700	1,37 %	720	2 660 990	3 700	-25,25 %	379,00	31-mai-18	10,24 %	6,60
BOAS	BANK OF AFRICA SENEGAL	2 000	2 000	2 000	0,00 %	2 276	4 544 500	2 000	-20,00 %	160,00	2-mai-18	8,00 %	4,75
CBIBF	CORIS BANK INTERNATIONAL	8 075	7 995	8 075	0,00 %	28	224 050	8 075	-19,25 %	336,00	5-juil.-18	4,16 %	13,20
ECOC	ECOBANK COTE D'IVOIRE	22 385	22 400	22 400	0,07 %	36	806 900	22 400	-24,53 %	1 844,00	22-juin-18	8,23 %	9,29
ETIT	ECOBANK TRANS. INCORP. TG	23	22	22	-4,35 %	1 270 283	27 946 226	22	29,41 %	1,21	28-avr.-17	5,49 %	3,13
NSBC	NSIA BANQUE COTE D'IVOIRE	7 280	7 150	7 200	-1,10 %	935	6 669 175	7 200	-25,47 %	466,10	25-juin-18	6,47 %	8,54
SAFC	SAFCA CI	5 090	NC	NC	0,00 %			5 090	-53,30 %	576,00	29-juil.-11		
SGBC	SGB CI	9 500	9 500	9 485	-0,16 %	40	379 490	9 485	-17,88 %	585,00	17-juil.-18	6,17 %	7,45
SIBC	SOCIETE IVOIRIENNE DE BANQUE	2 500	2 495	2 445	-2,20 %	3 718	8 708 850	2 445	-28,09 %	189,00	8-juin-18	7,73 %	5,43
TOTAL						1 280 231	59 766 141						6,72
SECTEUR - TRANSPORT		693,26	points		↓	-0,85 %							
SDSC	BOLLORE	2 890	2 800	2 865	-0,87 %	464	1 328 840	2 865	-42,59 %	182,00	30-mai-18	6,35 %	11,87
SVOC	MOVIS CI	2 595	NC	NC	0,00 %			2 595	-19,03 %	270,00	5-juil.-99		
TOTAL						464	1 328 840						11,87

MARCHE DES ACTIONS

Symbole	Titre	Cours Précédent	Cours du jour		Variation jour	Séance de cotation		Cours Référence	Variation de l'année précédente	Dernier dividende payé		Rdt. Net	PER
			Ouv.	Clôt.		Volume	Valeur			Montant net	Date		
SECTEUR - AGRICULTURE		131,58	points		↑	0,72 %							
PALC	PALM CI	2 710	2 850	2 800	3,32 %	70	198 500	2 800	-49,09 %	253,47	24-sept.-18	9,05 %	4,97
SCRC	SUCRIVOIRE	995	995	970	-2,51 %	1 100	1 074 900	970	-14,91 %	72,00	28-sept.-18	7,42 %	6,04
SICC	SICOR CI	3 530	NC	NC	0,00 %			3 530	-10,63 %	1 919,00	25-sept.-00		21,06
SOGC	SOGB CI	2 725	2 745	2 750	0,92 %	1 025	2 804 960	2 750	-34,52 %	432,00	23-juil.-18	15,71 %	5,70
SPHC	SAPH CI	3 000	2 900	3 000	0,00 %	394	1 181 605	3 000	-3,07 %	78,00	27-sept.-18	2,60 %	5,96
TOTAL						2 589	5 259 965						8,75
SECTEUR - DISTRIBUTION		266,18	points		↓	-0,60 %							
ABJC	SERVAIR ABIDJAN CI	1 000	990	1 000	0,00 %	1 692	1 674 280	1 000	-50,00 %	98,97	20-juin-18	9,90 %	10,99
BNBC	BERNABE CI	2 435	2 350	2 350	-3,49 %	4	9 400	2 350	-24,19 %	63,00	25-juil.-18	2,68 %	7,34
CFAC	CFAO MOTORS CI	600	600	600	0,00 %	1 701	996 600	600	51,90 %	9,90	27-juil.-18	1,65 %	26,76
PRSC	TRACTAFRIC MOTORS CI	128 495	NC	NC	0,00 %			128 495	-55,48 %	3 839,00	31-août-18	2,99 %	30,12
SHEC	VIVO ENERGY CI	845	845	840	-0,59 %	729	611 765	840	-6,67 %	42,86	23-juil.-18	5,10 %	10,57
TTLC	TOTAL CI	1 620	1 600	1 600	-1,23 %	1 745	2 784 505	1 600	-42,45 %	103,45	28-sept.-18	6,47 %	9,67
TTLS	TOTAL SN	1 390	1 325	1 390	0,00 %	546	732 230	1 390	-26,84 %	56,25	27-juil.-18	4,05 %	10,89
TOTAL						6 417	6 808 780						15,19
AUTRES SECTEURS		314,64	points		↓	-7,27 %							
STAC	SETAO CI	275	265	255	-7,27 %	300	77 500	255	41,67 %				3,91
TOTAL						300	77 500						3,91
TOTAL - Marché des actions						1 399 517	478 951 831						

MARCHE DES DROITS

Symbole	Titre	Cours Précédent	Cours du jour		Variation jour	Séance de cotation		Cours Référence	Variation depuis l'origine	Parité	Periode de négociation	
			Ouv.	Clôt.		Volume	Valeur				Début	fin
TOTAL												
TOTAL - Marché des droits												

TROISIEME COMPARTIMENT - BRVM PETITES CAPITALISATIONS

Symbole	Titre	Cours Précédent	Cours du jour		Variation jour	Séance de cotation		Cours Référence	Variation depuis l'origine
			Ouv.	Clôt.		Volume	Valeur		
TOTAL									
TOTAL - 3ème Compartiment - BRVM PC									

Légende:
 (d) Ex-dividende
 Cours du jour: Ouv.: Ouverture Clôt.: Clôture Moy.: Moyen
 Mentions : NC: Non Coté Ex-c: Ex-coupon Ex-d: Ex-droit SP: Suspendu Val-T: Valeur Théorique
 PER = Cours / BNPA selon les données disponibles Rdt. Net: Rendement net (DNPA / Cours)
 Comp.: 1 - Premier Compartiment 2 - Second Compartiment 3 - Compartiment de croissance
 Ratio de liquidité = Titres échangés / Volume des ordres de vente
 : Progression de l'indice sectoriel : Stabilité de l'indice sectoriel : Recul de l'indice sectorie

MARCHE DES OBLIGATIONS

Symbole	Titre	Valeur nominale	Cours Précédent	Cours du jour	Cours Référence	Séance de cotation	Coupon couru	Coupon d'intérêt	Montant net	Eché.	Type Amort
						Volume	Valeur	Période			
OBLIGATIONS D'ETAT											
EOM.O1	ETAT DU MALI 6.20% 2016-2023	8 333	8 333	NC	8 333		199,58	A	516,65	23-mai-19	ACD
EOM.O2	Etat du Mali 6.50% 2017-2024	10 000	10 000	NC	10 000		309,86	A	650,00	20-avr.-19	AC
EOS.O4	ETAT SENEGAL 6.70% 2012-2019	4 000	4 000	NC	4 000		221,01	A	268,00	14-déc.-18	ACD
EOS.O5	ETAT SENEGAL 6.50% 2013-2023	10 000	10 000	NC	10 000		130,71	S	325,00	29-janv.-19	ACD
EOS.O6	ETAT SENEGAL 6.50% 2014-2021	7 000	7 000	NC	7 000		169,39	S	227,50	27-nov.-18	ACD
EOS.O7	ETAT SENEGAL 6.30% 2015-2025	10 000	9 999	NC	9 999		239,92	S	317,59	25-nov.-18	ACD
TPBF.O3	TPBF 6,50% 2013-2020	10 000	10 000	NC	10 000		238,45	S	325,00	29-nov.-18	ACD
TPBF.O4	TPBF 6.50% 2017-2027	10 000	10 000	NC	10 000		128,22	S	327,67	31-janv.-19	ACD
TPBF.O5	TPBF 6,50% 2017-2024	10 000	9 999	NC	9 999		184,70	S	325,00	29-déc.-18	ACD
TPBF.O6	TPBF 6.50% 2018-2025	10 000	10 000	NC	10 000		227,94	S	325,89	5-déc.-18	ACD
TPBJ.O1	TPBJ 6.50% 2017-2027	10 000	10 000	NC	10 000		333,01	A	650,00	7-avr.-19	ACD
TPCI.O15	TPCI 6.30% 2013-2018	10 000	10 000	NC	10 000		223,77	S	315,00	3-déc.-18	ACD
TPCI.O16	TPCI 6.55% 2014-2022	10 000	10 000	NC	10 000		258,41	A	655,00	20-mai-19	ACD
TPCI.O17	TPCI 3% 2014-2024	10 000	10 000	NC	10 000		93,44	S	150,00	19-déc.-18	ACD
TPCI.O18	TPCI 5.85% 2014-2021	10 000	10 000	NC	10 000		182,21	S	292,50	19-déc.-18	ACD
TPCI.O19	TPCI 5.99% 2015-2025	10 000	10 000	NC	10 000		246,16	A	599,00	14-mai-19	ACD
TPCI.O20	TPCI 5.85% 2015-2022	10 000	10 000	NC	10 000		9,64	S	292,50	5-avr.-19	ACD
TPCI.O21	TPCI 6% 2016-2028	10 000	10 000	NC	10 000		305,75	A	600,00	8-avr.-19	ACD
TPCI.O22	TPCI 5.90% 2016-2026	10 000	10 000	NC	10 000		190,74	A	590,00	15-juin-19	ACD
TPCI.O23	TPCI 5.90% 2016-2026	10 000	10 000	NC	10 000		530,19	A	590,00	17-nov.-18	ACD
TPCI.O24	TPCI 6.25% 2017-2029	10 000	9 990	NC	9 990		18,89	S	312,50	31-mars-19	ACD
TPCI.O25	TPCI 5,95% 2017-2024 A	10 000	10 000	NC	10 000		276,37	S	297,50	24-oct.-18	ACD
TPCI.O26	TPCI 5,95% 2017-2024 B	10 000	10 000	NC	10 000		248,99	S	297,50	10-nov.-18	ACD
TPTG.O1	TPTG 6,90% 2018-2023	10 000	10 000	9 999	9 999	2 800	27 997 447	S	345,00	26-janv.-19	AC
TOTAL						2 800	27 997 447				
OBLIGATIONS REGIONALES											
BIDC.O3	BIDC-EBID 6.50% 2014-2021	10 000	10 000	NC	10 000		23,34	S	325,00	28-mars-19	ACD
BIDC.O4	BIDC-EBID 6.10% 2017-2027	10 000	10 000	NC	10 000		195,53	A	610,00	16-juin-19	ACD
BOAD.O11	BOAD 5.95% 2012-2019	10 000	9 950	NC	9 950		357,00	A	595,00	6-mars-19	ACD
BOAD.O12	BOAD 5.95% 2014-2021	10 000	10 000	NC	10 000		471,11	A	595,00	26-déc.-18	ACD
CRRH.O1	CRRH-UEMOA 6.10% 2012-2022	10 000	10 000	NC	10 000		97,80	S	305,00	13-févr.-19	AC
CRRH.O2	CRRH-UEMOA 6.10% 2012-2024	10 000	10 000	NC	10 000		142,55	S	305,00	17-janv.-19	AC
CRRH.O3	CRRH-UEMOA 6% 2013-2023	10 000	10 000	NC	10 000		275,41	S	300,00	26-oct.-18	AC
CRRH.O4	CRRH-UEMOA 6% 2014-2024	10 000	9 950	NC	9 950		168,85	S	300,00	30-déc.-18	AC
CRRH.O5	CRRH-UEMOA 5.85% 2015-2025	10 000	10 000	NC	10 000		158,67	S	294,90	4-janv.-19	AC
CRRH.O6	CRRH-UEMOA 5.85% 2016-2026	10 000	10 000	NC	10 000		158,97	S	292,50	3-janv.-19	ACD
CRRH.O7	CRRH-UEMOA 5.95% 2017-2029	9 583	9 583	NC	9 583		227,77	S	285,10	17-nov.-18	AC
SHAF.O3	SHELTER AFRIQUE 6.6% 2014-2021	5 000	5 000	NC	5 000		39,78	S	166,36	28-févr.-19	ACD
TOTAL						0	0				
OBLIGATIONS PRIVEES											
ORGT.O1	ORAGROUP 6.75% 2013-2019	10 000	10 000	NC	10 000		237,91	S	337,50	4-déc.-18	ACD
SIFC.O1	SIFCA 6.90% 2013-2021	10 000	10 000	NC	10 000		118,57	A	676,20	8-août-19	ACD
TOTAL						0	0				
SUKUK ET TITRES ASSIMILES											
SUKCI.S1	SUKUK CI 5.75% 2015-2020	10 000	10 000	NC	10 000		167,71	S	292,29	28-déc.-18	AC
SUKCI.S2	SUKUK CI 5.75% 2016-2023	10 000	10 000	NC	10 000		54,31	S	289,10	7-mars-19	ACD
SUKSN.S2	SUKUK SN 6% 2016-2026	10 000	10 000	NC	10 000		128,33	S	306,67	26-janv.-19	ACD
SUKTG.S1	SUKUK TG 6.5% 2016-2026	10 000	10 000	NC	10 000			S		17-août-18	ACD
TOTAL						0	0				
TOTAL - Marché des obligations						2 800	27 997 447				

Légende :
 (*) Ex-Coupon couru (**) Ex-marge de profits
 Cours du jour: Ouv.: Ouverture Clôt.: Clôture Moy.: Moyen
 Type Amort: Type d'Amortissement IF: In Fine AC: Amortissement Constant AD: Amortissement Dégressif ACD: Amortissement Constant Différé
 Période: Périodicité de paiement des coupons A: Annuelle S: Semestrielle T: Trimestrielle
 Eché.: Échéance de paiement des intérêts
 Mentions: NC: Non Coté Ex-c: Ex-coupon ou Ex-droit SP: Suspendu

INFORMATIONS**OPERATIONS EN COURS**

Emetteur	Opération
TPBJ	Emprunt obligataire "TPBJ 6.50% 2018-2025"- Première cotation le 25/10/2018

AVIS

Entité	N°	Nature	Objet
--------	----	--------	-------

COMMUNIQUES

Emetteur	N°	Nature	Objet
SGB CI	20181011	Rapport d'activités du 1er semestre	Rapport d'activités du 1er semestre 2018 - SGB CI

QUANTITES RESIDUELLES
MARCHE DES ACTIONS

Symbole	Titre	Quantité résiduelle à l'achat	Cours Achat / Vente		Quantité résiduelle à la vente	Cours de Référence
ABJC	SERVAIR ABIDJAN CI	10	1,075	/		1 000
BICC	BICI CI	50	4,600	/ 4,835	1 500	4 800
BNBC	BERNABE CI			/ 2,350	36	2 350
BOAB	BANK OF AFRICA BN	35	3,900	/ 4,000	1 513	4 000
BOABF	BANK OF AFRICA BF			/ 3,995	2	3 700
BOAC	BANK OF AFRICA CI	9	2,775	/ 2,800	304	2 800
BOAM	BANK OF AFRICA ML	2 107	2,000	/ 2,100	150	2 150
BOAN	BANK OF AFRICA NG	4	3,625	/ 3,650	192	3 700
BOAS	BANK OF AFRICA SENEGAL	10	1,985	/ 2,000	350	2 000
CABC	SICABLE CI	270	1,150	/ 1,200	58	1 200
CBIBF	CORIS BANK INTERNATIONAL	113	7,800	/ 8,075	29	8 075
CFAC	CFAO MOTORS CI	400	585	/ 600	5 548	600
CIEC	CIE CI	365	1,315	/ 1,415	38	1 310
ECOC	ECOBANK COTE D'IVOIRE	2	22,385	/ 22,400	52	22 400
ETIT	ECOBANK TRANS. INCORP. TG			/ 22	144 134	22
FTSC	FILTISAC CI	4	1,960	/ 2,000	3 843	2 000
NEIC	NEI-CEDA CI			/ 155	100	140
NSBC	NSIA BANQUE COTE D'IVOIRE			/ 7,200	4 021	7 200
NTLC	NESTLE CI	10	1,065	/ 1,145	97	1 145
ONTBF	ONATEL BF	2 903	3,700	/ 3,725	40	3 700
PALC	PALM CI	48	2,710	/ 2,800	100	2 800
PRSC	TRACTAFRIC MOTORS CI			/ 128,300	5	128 495
SAFC	SAFCA CI			/ Marché	6	5 090
SCRC	SUCRIVOIRE	220	970	/ 995	153	970
SDCC	SODE CI	10	3,150	/ 3,300	270	3 300
SDSC	BOLLORE			/ 2,865	436	2 865
SEMC	CROWN SIEM CI			/ 13,000	14	13 380
SGBC	SGB CI	25	9,000	/ 9,485	14	9 485
SHEC	VIVO ENERGY CI	91	840	/ 845	1 834	840
SIBC	SOCIETE IVOIRIENNE DE BANQUE	3	2,315	/ 2,445	564	2 445
SICC	SICOR CI	37	3,530	/		3 530
SIVC	AIR LIQUIDE CI			/ 480	5 920	480
SLBC	SOLIBRA CI	1	58,000	/ 58,100	2	58 100
SMBC	SMB CI			/ 19,595	46	19 600
SNTS	SONATEL SN	49	19,700	/ 19,895	2 283	19 895
SOGC	SGB CI	60	2,700	/ 2,750	1 085	2 750
SPHC	SAPH CI	49 611	3,000	/ 3,060	190	3 000
STAC	SETAO CI			/ Marché	40	255
STBC	SITAB CI			/ 1,600	522	1 600
SVOC	MOVIS CI			/ 2,595	49	2 595
TTLC	TOTAL CI	10	1,525	/ 1,600	212	1 600
TTLS	TOTAL SN	417	1,325	/ 1,390	292	1 390
TTRC	TRITURAF CI-Ste en Liquidation			/		490
UNLC	UNILEVER CI	5	8,720	/ 9,415	71	9 415
UNXC	UNIWAX CI	60	2,700	/ 2,785	12	2 785

QUANTITES RESIDUELLES**MARCHE DES DROITS**

Symbole	Titre	Quantité résiduelle à l'achat	Cours Achat / Vente	Quantité résiduelle à la vente	Cours de Référence
---------	-------	-------------------------------	---------------------	--------------------------------	--------------------

TROISIEME COMPARTIMENT - BRVM PETITES CAPITALISATIONS

Symbole	Titre	Quantité résiduelle à l'achat	Cours Achat / Vente	Quantité résiduelle à la vente	Cours de Référence
---------	-------	-------------------------------	---------------------	--------------------------------	--------------------

QUANTITES RESIDUELLES
MARCHE DES OBLIGATIONS

Symbole	Titre	Quantité résiduelle à l'achat	Cours Achat / Vente	Quantité résiduelle à la vente	Cours de Référence
ORGT.O1	ORAGROUP 6.75% 2013-2019		/ 10,000	88	10 000
SIFC.O1	SIFCA 6.90% 2013-2021		/ 10,000	356	10 000
EOM.O1	ETAT DU MALI 6.20% 2016-2023		/ 8,333	405	8 333
EOM.O2	Etat du Mali 6.50% 2017-2024	10	10,000 /		10 000
EOS.O4	ETAT SENEGAL 6.70% 2012-2019		/ 4,000	70	4 000
EOS.O5	ETAT SENEGAL 6.50% 2013-2023		/		10 000
EOS.O6	ETAT SENEGAL 6.50% 2014-2021		/ 7,175	500	7 000
EOS.O7	ETAT SENEGAL 6.30% 2015-2025		/ 10,000	1 000	9 999
TPCI.O22	TPCI 5.90% 2016-2026		/ 9,800	53 990	10 000
TPCI.O23	TPCI 5.90% 2016-2026		/		10 000
TPCI.O24	TPCI 6.25% 2017-2029		/		9 990
TPCI.O25	TPCI 5,95% 2017-2024 A		/ 10,000	600	10 000
TPCI.O26	TPCI 5,95% 2017-2024 B		/		10 000
TPTG.O1	TPTG 6,90% 2018-2023		/ 9,999	2 304	9 999
TPCI.O16	TPCI 6.55% 2014-2022		/		10 000
TPCI.O17	TPCI 3% 2014-2024		/		10 000
TPCI.O18	TPCI 5.85% 2014-2021		/		10 000
TPCI.O19	TPCI 5.99% 2015-2025		/ 9,800	22 469	10 000
TPCI.O20	TPCI 5.85% 2015-2022		/ 10,000	241	10 000
TPCI.O21	TPCI 6% 2016-2028		/ 9,800	61 700	10 000
TPBF.O3	TPBF 6,50% 2013-2020		/		10 000
TPBF.O4	TPBF 6.50% 2017-2027		/ 10,000	100	10 000
TPBF.O5	TPBF 6,50% 2017-2024		/ 10,000	10 340	9 999
TPBF.O6	TPBF 6.50% 2018-2025		/		10 000
TPBJ.O1	TPBJ 6.50% 2017-2027		/ 9,900	12 484	10 000
TPCI.O15	TPCI 6.30% 2013-2018		/		10 000
BIDC.O3	BIDC-EBID 6.50% 2014-2021		/ 10,000	7 640	10 000
BIDC.O4	BIDC-EBID 6.10%2017-2027		/ 9,800	1 657	10 000
BOAD.O11	BOAD 5.95% 2012-2019		/		9 950
BOAD.O12	BOAD 5.95% 2014-2021		/		10 000
CRRH.O1	CRRH-UEMOA 6.10% 2012-2022		/		10 000
CRRH.O2	CRRH-UEMOA 6.10% 2012-2024		/		10 000
CRRH.O3	CRRH-UEMOA 6% 2013-2023		/		10 000
CRRH.O4	CRRH-UEMOA 6% 2014-2024		/		9 950
CRRH.O5	CRRH-UEMOA 5.85% 2015-2025		/		10 000
CRRH.O6	CRRH-UEMOA 5.85% 2016-2026		/		10 000
CRRH.O7	CRRH-UEMOA 5.95% 2017-2029		/		9 583
SHAF.O3	SHELTER AFRIQUE 6.6% 2014-2021		/ 5,000	241	5 000

SUKUK ET TITRES ASSIMILES

Symbole	Titre	Quantité résiduelle à l'achat	Cours Achat / Vente	Quantité résiduelle à la vente	Cours de Référence
SUKCI.S1	SUKUK CI 5.75% 2015-2020		/		10 000
SUKCI.S2	SUKUK CI 5.75% 2016-2023		/		10 000
SUKSN.S2	SUKUK SN 6% 2016-2026		/		10 000
SUKTG.S1	SUKUK TG 6.5% 2016-2026		/		10 000

CALENDRIER DES ASSEMBLEES GENERALES

ANNEE : 2018

Société	Nature	Date	Heure	Lieu
CORIS BANK INTERNATIONAL	Extraordinaire	29/08/2018	09:00:00	Hôtel SOPATEL Silmandé SA
MOVIS CI	Extraordinaire	26/07/2018	11:00:00	Amphithéâtre de l'immeuble CRRAE-UEMOA Sise au Plateau, Immeuble Versus Bank
MOVIS CI	Ordinaire	26/07/2018	09:30:00	Amphithéâtre de l'immeuble CRRAE-UEMOA Sise au Plateau, Immeuble Versus Bank
SMB	Mixte	05/07/2018	09:30:00	Amphithéâtre de la CGECI (La Maison de l'Entreprise) sis à Abidjan-plateau, à l'angle du boulevard de la République et l'Avenue Lamblin
TRACTAFRIC CI	Mixte	29/06/2018	17:00:00	Siège de TRACTAFRIC MOTORS Zone 3, Km 4, boulevard de Marseille, dans le hall HYUNDAI
SODECI	Ordinaire	27/06/2018	15:30:00	Espace Events sis à Abidjan, Cocody 2 Plateaux, Boulevard Latrille (initialement prévue le 20/06/2018 est reportée au 27/06/2018)
UNILEVER CI	Mixte	27/06/2018	09:30:00	Amphithéâtre de l'immeuble CRRAE-UEMOA Sise au Plateau, Immeuble Versus Bank
AIR LIQUIDE CI	Ordinaire	26/06/2018	10:00:00	Salle de Conférence de la CRRAE-UEMOA
BERNABE CI	Ordinaire	25/06/2018	11:00:00	Maison de l'Entreprise (CGECI), Abidjan-Plateau
NESTLE CI	Ordinaire	25/06/2018	10:00:00	LATRILLE EVENTS
SETAO CI	Ordinaire	22/06/2018	10:00:00	Hôtel TIAMA (Salle EBENE) - Abidjan
SAFCA CI	Ordinaire	22/06/2018	10:00:00	Siège de la société, 1,Rue des Carrossiers, Zone 3 C (Face SOCOCE Treichville)
SITAB	Mixte	21/06/2018	10:30:00	Salle JEWELS de la Maison de l'Entreprise C.G.E.C.I au plateau
SICOR	Ordinaire	21/06/2018	09:30:00	Palm Club Hôtel Abidjan, Cocody, angle Boulevard Latrille - Route du Lycée technique
NEI-CEDA CI	Ordinaire	21/06/2018	10:00:00	Hôtel AZALAI, Boulevard VGE à ABIDJAN
CROWN SIEM CI	Mixte	20/06/2018	09:00:00	Siège de la CGECI, sis à la Maison de l'Entreprise, au Plateau, à l'Angle du Boulevard de la République et de l'Avenue Lamblin
CIE CI	Ordinaire	20/06/2018	10:00:00	Sofitel Abidjan Hôtel Ivoire
TOTAL	Ordinaire	20/06/2018	10:00:00	Salle de conférence de l'hôtel Radisson Blu à Abidjan
TOTAL SENEGAL S.A.	Ordinaire	18/06/2018	15:00:00	Hôtel Terrou-Bi, Corniche Ouest, Boulevard Martin Luther King à Dakar
SGB CI	Mixte	13/06/2018	09:00:00	Amphithéâtre de la CGECI, Plateau Angle du Boulevard de la République et de l'Avenue Lamblin
FILTISAC CI	Ordinaire	08/06/2018	10:00:00	Immeuble CRRAE - UMOA ABIDJAN-Plateau (RCI) - Debut des inscriptions à 9h00
BICI CI	Ordinaire	07/06/2018	11:00:00	CGECI Abidjan
UNIWAX CI	Ordinaire	07/06/2018	10:00:00	Espace Latrille Events, sis à Abidjan, II Plateaux (Carrefour Duncan)
CFAO MOTORS CI	Ordinaire	05/06/2018	10:00:00	Siège social de CFAO MOTORS CI sis à Abidjan, 117, Boulevard de Marseille
SOGB	Ordinaire	05/06/2018	11:00:00	Salle de conférence de l'immeuble CRRAE-UMOA, Abidjan Plateau
NSBC	Ordinaire	30/05/2018	10:00:00	Espace Latrille Event sis à Abidjan-Cocody, Deux Plateaux, Boulevard Latrille, à proximité du Carrefour Duncan
ECOBANK CI	Ordinaire	29/05/2018	10:30:00	Espace Latrille Event sis à Abidjan-Cocody, Deux Plateaux, Boulevard Latrille
ONATEL BF	Mixte	17/05/2018	10:00:00	Royal Beach Hôtel, OUAGADOUGOU - BURKINA FASO
SUCRIVOIRE	Ordinaire	17/05/2018	09:30:00	Auditorium de la CRRAE-UMOA sise à Abidjan-Plateau (Rue Botreau Roussel)
BANK OF AFRICA CI	Mixte	14/05/2018	10:00:00	Locaux du siège social, Angle Avenue Terrasson de Fougères et Rue Gourgas
PALM CI	Ordinaire	09/05/2018	09:30:00	Salle de Conférence de la CRRAE-UEMOA, sise à Abidjan-Plateau
BOLLORE TRANSPORT & LOGISTICS	Ordinaire	09/05/2018	10:00:00	Salle de conférence de l'immeuble CRRAE-UEMOA, sise au Plateau, Avenue Delafosse prolongée, face à l'hôtel PULLMAN à Abidjan
BANK OF AFRICA ML	Mixte	05/05/2018	09:30:00	Grand-Hôtel
SAPH CI	Ordinaire	03/05/2018	09:30:00	Salle de conférence de CRRAE-UMOA (Versus Bank au Plateau)
SOLIBRA	Ordinaire	24/04/2018	10:30:00	Espace CRISTAL 8, rue du chevalier de Clieu, Zone 4 C, Salle PLATINIUM, ABIDJAN
ECOBANK TG	Ordinaire	24/04/2018	10:30:00	Salle de Conférence du Centre Panafricain Ecobank, 2365, Boulevard du Mono, Lomé, Togo

jeudi 11 octobre 2018

VIVO ENERGY CI	Ordinaire	19/04/2018	09:00:00	Espace Latrille Event
SONATEL	Ordinaire	17/04/2018	10:00:00	l'hôtel King Fahd Palace à Dakar
BANK OF AFRICA BN	Ordinaire	12/04/2018	10:00:00	Salle de conférence du BENIN MARINA Hôtel
CORIS BANK INTERNATIONAL	Ordinaire	12/04/2018	09:00:00	Hôtel SOPATEL Silmandé SA
SIB	Mixte	06/04/2018	09:00:00	Maison de l'Entreprise (CGECI), Abidjan-Plateau
BANK OF AFRICA BF	Ordinaire	06/04/2018	10:00:00	Salle de Conférence de OUAGA 2000
BANK OF AFRICA NG	Ordinaire	05/04/2018	10:00:00	Centre de formation de la BOA-NIGER (sise à BOA-Siège)
SICABLE	Ordinaire	03/04/2018	10:00:00	Hôtel AZALAI, Boulevard VGE à ABIDJAN
SERVAIR ABIDJAN CI	Ordinaire	28/03/2018	10:00:00	la salle JEWELS de la CGECI sise au Plateau
BANK OF AFRICA SN	Ordinaire	16/03/2018	10:00:00	Immeuble Elan II, 2eme Etage, Route de Ngor, Zone 12, Almadies à Dakar

L'actualité de la BRVM sur nos plateformes digitales

Infos BRVM

Pour recevoir les informations boursières par SMS, souscrivez :



Côte d'Ivoire : *430#
Bénin : *430*15#



Côte d'Ivoire : #139#
Burkina Faso : *310#



Côte d'Ivoire : *431#
Niger : *512*9#
Togo : *310#

Site web

www.brvm.org

Application Mobile

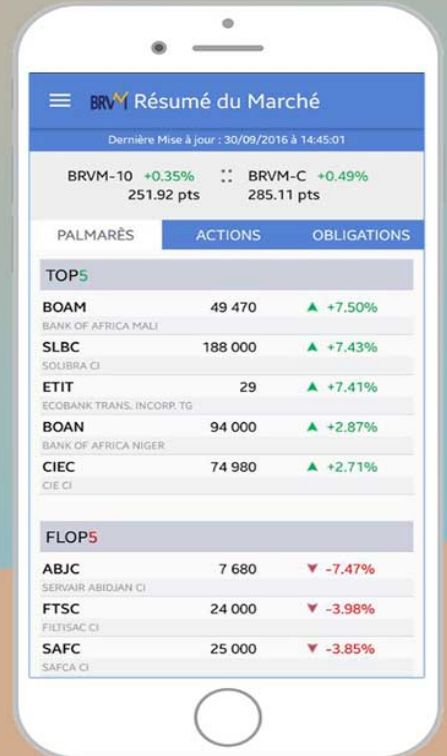

Disponible sur
 Google play

Disponible sur
 App Store



Nous suivre sur :

