

BRVM 10	169,28
Variation Jour	↓ -0,44 %
Variation annuelle	↓ -22,93 %



BULLETIN OFFICIEL DE LA COTE

N° 208

vendredi 2 novembre 2018

Site : www.brvm.org

BRVM Composite	176,59
Variation Jour	↓ -0,51 %
Variation annuelle	↓ -27,35 %

Evolution des indices

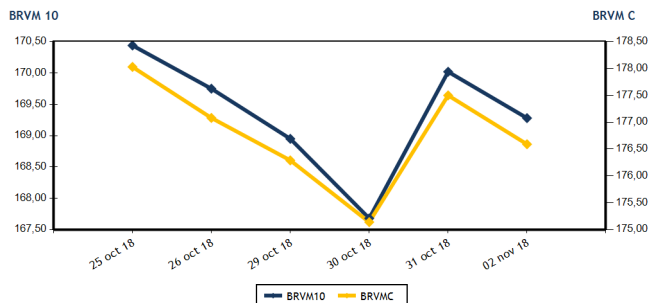

Volumes et valeurs transigés

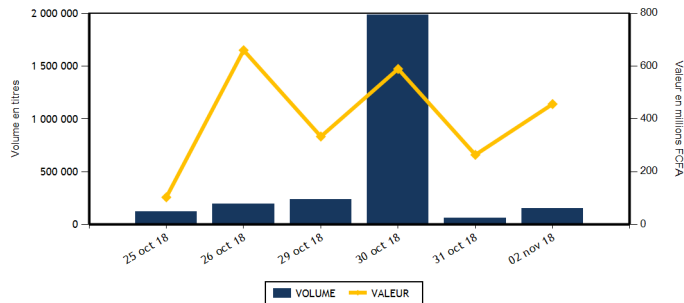

Actions	Niveau	Evol. Jour
Capitalisation boursière (FCFA)	4 966 622 757 400	-0,51 %
Volume échangé	150 302	150,87 %
Valeur transigée (FCFA)	454 527 208	87,65 %
Nombre de titres transigés	37	15,63 %
Nombre de titres en hausse	10	-44,44 %
Nombre de titres en baisse	14	133,33 %
Nombre de titres inchangés	13	62,50 %

PLUS FORTES HAUSSES

Titres	Cours	Evol. Jour	Evol. annuelle
TOTAL CI (TTLC)	1 510	6,34 %	-45,68 %
SICABLE CI (CABC)	1 050	5,00 %	-4,98 %
BANK OF AFRICA ML (BOAM)	2 390	3,91 %	-54,04 %
VIVO ENERGY CI (SHEC)	1 000	1,01 %	11,11 %
TOTAL SN (TTLS)	1 300	0,78 %	-31,58 %

Obligations	Niveau	Evol. Jour
Capitalisation boursière (FCFA)	3 335 874 747 007	0,00 %
Volume échangé	151	-93,38 %
Valeur transigée (FCFA)	1 506 950	-93,02 %
Nombre de titres transigés	4	0,00 %
Nombre de titres en hausse	0	
Nombre de titres en baisse	2	100,00 %
Nombre de titres inchangés	2	-33,33 %

PLUS FORTES BAISES

Titres	Cours	Evol. Jour	Evol. annuelle
BANK OF AFRICA BN (BOAB)	3 730	-5,45 %	-49,93 %
BANK OF AFRICA NG (BOAN)	3 800	-5,00 %	-23,23 %
SOGB CI (SOGC)	2 005	-4,52 %	-52,26 %
ECOBANK COTE D'IVOIRE (ECOC)	19 005	-3,75 %	-35,97 %
ONATEL BF (ONTBF)	3 620	-2,16 %	-24,27 %

INDICES SECTORIELS

Base = 100 au 14 juin 1999	Nombre de sociétés	Valeur	Evol. Jour	Evol. annuelle	Volume	Valeur	PER moyen
BRVM - INDUSTRIE	12	56,89	-0,21 %	-44,77 %	67 860	111 547 225	16,37
BRVM - SERVICES PUBLICS	4	557,38	-0,22 %	-21,00 %	25 554	290 572 145	16,40
BRVM - FINANCES	14	62,49	-1,40 %	-28,63 %	47 110	36 614 538	6,32
BRVM - TRANSPORT	2	592,86	0,20 %	-50,70 %	2 672	6 464 350	10,13
BRVM - AGRICULTURE	5	114,39	-1,17 %	-37,66 %	1 555	2 112 575	8,25
BRVM - DISTRIBUTION	7	271,89	1,88 %	-20,14 %	5 551	7 216 375	15,53
BRVM - AUTRES SECTEURS	1	289,96	0,00 %	30,55 %	0	0	3,60
BRVM - PETITES CAPITALISATIONS	-	-	-	-	-	-	-

Indicateurs	1er et 2è Comp.	BRVM PC
PER moyen du marché	11,21	
Taux de rendement moyen du marché	7,75	
Taux de rentabilité moyen du marché	8,23	
Nombre de sociétés cotées	45	
Nombre de lignes obligataires	43	
Volume moyen annuel par séance	5 991,00	
Valeur moyenne annuelle par séance	9 557 879,28	

Indicateurs	1er et 2è Comp.	BRVM PC
Ratio moyen de liquidité	11,26	
Ratio moyen de satisfaction	15,00	
Ratio moyen de tendance	133,23	
Ratio moyen de couverture	75,06	
Taux de rotation moyen du marché	0,02	
Prime de risque du marché	2,92	
Nombre de SGI participantes	25	

Définitions

Volume moyen annuel par séance = Valeur annuel échangé / nombre de séances
 Valeur moyenne annuelle par séance = Valeur annuelle échangée / nombre de séances
 Ratio moyen de liquidité = Moyenne des ratios de liquidité (Titres échangés / Volume des ordres de vente)
 Ratio moyen de satisfaction = Moyenne des ratios de satisfaction (Titres échangés / Volume des ordres d'achat)
 Ratio moyen de tendance = Moyenne des ratios de tendance (Volume des ordres d'achat / Volume des ordres de vente)
 Ratio moyen de couverture = Moyenne des ratios de couverture (Volume des ordres de vente / Volume des ordres d'achat)

Taux moyen de rotation = moyenne des taux de rotation des actions cotées (volume transigé / capi flottante)
 PER moyen du marché = moyenne des PER des actions cotées ayant un PER positif
 Taux de rendement moyen = moyenne des taux de rendement des actions cotées ayant distribué un dividende
 Taux de rentabilité moyen = moyenne des taux de rentabilité des actions cotées
 Prime de risque du marché = (1 / le PER moyen du marché) - le taux de référence actuel des emprunts d'Etat



BRVM - BOURSE REGIONALE DES VALEURS MOBILIERES
 BRVM - Société Anonyme au capital de 3.062.040.000 CFA - RC : CI - ABJ - 1997 - B - 208435 - CC : 9819725 - E
 Siège Social : Abidjan - CÔTE D'IVOIRE. Adresse : 18, Rue Joseph ANOMA (Rue des Banques) - Abidjan
 Tél : +225 20 32 66 85 / 86, Fax : +225 20 32 66 84, Mail : brvm@brvm.org, Site Web : www.brvm.org

MARCHE DES ACTIONS

Symbole	Titre	Cours Précédent	Cours du jour		Variation jour	Séance de cotation		Cours Référence	Variation de l'année précédente	Dernier dividende payé		Rdt. Net	PER
			Ouv.	Clôt.		Volume	Valeur			Montant net	Date		
SECTEUR - INDUSTRIE		56,89	points		-0,21 %								
CABC	SICABLE CI	1 000	1 005	1 050	5,00 %	3 317	3 325 400	1 050	-4,98 %	100,00	31-mai-18	9,52 %	6,34
FTSC	FILTISAC CI	1 895	1 895	1 900	0,26 %	55 050	104 594 750	1 900	-61,42 %	161,27	16-août-18	8,49 %	10,75
NEIC	NEI-CEDA CI	130	130	130	0,00 %	9 195	1 195 350	130	251,35 %	9,00	28-juin-01		3,28
NTLC	NESTLE CI	985	980	980	-0,51 %	24	23 520	980	-48,42 %	31,50	12-août-11		
SEMC	CROWN SIEM CI	13 000	13 000	13 000	0,00 %	63	819 000	13 000	-6,31 %	676,80	29-sept.-17	5,21 %	54,73
SIVC	AIR LIQUIDE CI	450	NC	NC	0,00 %			450	12,50 %	63,00	29-sept.-17	14,00 %	
SLBC	SOLIBRA CI	57 600	57 500	57 000	-1,04 %	15	861 600	57 000	-54,40 %	2 322,00	14-juin-18	4,07 %	22,07
SMBC	SMB CI	18 200	18 200	18 200	0,00 %	15	273 000	18 200	138,85 %	450,00	29-août-18	2,47 %	4,73
STBC	SITAB CI	1 345	1 340	1 350	0,37 %	150	201 645	1 350	-62,50 %	206,20	19-juin-17	15,27 %	
TTRC	TRITURAF CI-Ste en Liquidation	490	SP	SP	0,00 %			490	0,00 %	1 440,00	19-juil.-02		
UNLC	UNILEVER CI	8 160	8 160	8 160	0,00 %	31	252 960	8 160	-4,00 %	1 233,00	9-juil.-12		
UNXC	UNIWAX CI	2 450	NC	NC	0,00 %			2 450	-42,62 %	173,70	13-juil.-18	7,09 %	12,67
TOTAL						67 860	1 11 547 225						16,37
SECTEUR - SERVICES PUBLICS		557,38	points		-0,22 %								
CIEC	CIE CI	1 300	1 305	1 310	0,77 %	9 681	12 588 550	1 310	-37,62 %	31,95	20-juil.-18	2,44 %	36,92
ONTBF	ONATEL BF	3 700	3 620	3 620	-2,16 %	1 480	5 400 960	3 620	-24,27 %	363,96	6-juin-18	10,05 %	8,70
SDCC	SODE CI	3 200	3 200	3 200	0,00 %	17	54 400	3 200	-45,85 %	270,00	29-août-18	8,44 %	10,58
SNTS	SONATEL SN	19 000	18 950	19 000	0,00 %	14 376	272 528 235	19 000	-19,15 %	1 500,00	23-mai-18	7,89 %	9,40
TOTAL						25 554	290 572 145						16,40
SECTEUR - FINANCES		62,49	points		-1,40 %								
BICC	BICI CI	4 180	4 100	4 100	-1,91 %	253	1 037 300	4 100	-51,71 %	213,56	2-juil.-18	5,21 %	7,36
BOAB	BANK OF AFRICA BN	3 945	3 945	3 730	-5,45 %	1 407	5 254 780	3 730	-49,93 %	407,00	15-mai-18	10,91 %	5,07
BOABF	BANK OF AFRICA BF	3 780	3 500	3 700	-2,12 %	464	1 631 410	3 700	-48,25 %	358,00	7-mai-18	9,68 %	5,40
BOAC	BANK OF AFRICA CI	2 485	2 485	2 440	-1,81 %	876	2 141 595	2 440	-50,20 %	295,00	6-juin-18	12,09 %	4,50
BOAM	BANK OF AFRICA ML	2 300	2 320	2 390	3,91 %	1 532	3 593 450	2 390	-54,04 %	290,00	31-mai-18	12,13 %	4,91
BOAN	BANK OF AFRICA NG	4 000	3 900	3 800	-5,00 %	108	410 500	3 800	-23,23 %	379,00	31-mai-18	9,97 %	6,78
BOAS	BANK OF AFRICA SENEGAL	1 990	1 995	1 990	0,00 %	2 059	4 098 560	1 990	-20,40 %	160,00	2-mai-18	8,04 %	4,72
CBIBF	CORIS BANK INTERNATIONAL	7 550	7 500	7 500	-0,66 %	51	382 500	7 500	-25,00 %	336,00	5-juil.-18	4,48 %	12,26
ECOC	ECOBANK COTE D'IVOIRE	19 745	19 950	19 005	-3,75 %	52	1 020 885	19 005	-35,97 %	1 844,00	22-juin-18	9,70 %	7,88
ETIT	ECOBANK TRANS. INCORP. TG	19	19	19	0,00 %	37 717	716 783	19	11,76 %	1,21	28-avr.-17	6,36 %	2,71
NSBC	NSIA BANQUE COTE D'IVOIRE	7 000	6 700	6 890	-1,57 %	1 373	9 225 620	6 890	-28,67 %	466,10	25-juin-18	6,76 %	8,17
SAFC	SAFCA CI	5 000	5 000	5 000	0,00 %	20	100 000	5 000	-54,13 %	576,00	29-juil.-11		
SGBC	SGB CI	8 890	8 880	8 795	-1,07 %	640	5 641 350	8 795	-23,85 %	585,00	17-juil.-18	6,65 %	6,91
SIBC	SOCIETE IVOIRIENNE DE BANQUE	2 450	2 520	2 445	-0,20 %	558	1 359 805	2 445	-28,09 %	189,00	8-juin-18	7,73 %	5,43
TOTAL						47 110	36 614 538						6,32
SECTEUR - TRANSPORT		592,86	points		0,20 %								
SDSC	BOLLORE	2 440	2 300	2 445	0,20 %	2 672	6 464 350	2 445	-51,00 %	182,00	30-mai-18	7,44 %	10,13
SVOC	MOVIS CI	2 550	NC	NC	0,00 %			2 550	-20,44 %	270,00	5-juil.-99		
TOTAL						2 672	6 464 350						10,13

MARCHE DES ACTIONS

Symbole	Titre	Cours Précédent	Cours du jour		Variation jour	Séance de cotation		Cours Référence	Variation de l'année précédente	Dernier dividende payé		Rdt. Net	PER
			Ouv.	Clôt.		Volume	Valeur			Montant net	Date		
SECTEUR - AGRICULTURE		114,39	points		↓	-1,17 %							
PALC	PALM CI	2 280	2 280	2 280	0,00 %	50	114 000	2 280	-58,55 %	253,47	24-sept.-18	11,12 %	4,05
SCRC	SUCRIVOIRE	995	1 000	995	0,00 %	1 008	1 003 000	995	-12,72 %	72,00	28-sept.-18	7,24 %	6,20
SICC	SICOR CI	3 535	NC	NC	0,00 %			3 535	-10,51 %	1 919,00	25-sept.-00		21,09
SOGC	SOGB CI	2 100	2 000	2 005	-4,52 %	497	995 575	2 005	-52,26 %	432,00	23-juil.-18	21,55 %	4,15
SPHC	SAPH CI	2 900	NC	NC	0,00 %			2 900	-6,30 %	78,00	27-sept.-18	2,69 %	5,76
TOTAL						1 555	2 112 575						8,25
SECTEUR - DISTRIBUTION		271,89	points		↑	1,88 %							
ABJC	SERVAIR ABIDJAN CI	1 050	1 050	1 055	0,48 %	253	259 150	1 055	-47,25 %	98,97	20-juin-18	9,38 %	11,60
BNBC	BERNABE CI	2 425	2 425	2 425	0,00 %	49	118 825	2 425	-21,77 %	63,00	25-juil.-18	2,60 %	7,57
CFAC	CFAO MOTORS CI	630	630	630	0,00 %	464	292 320	630	59,49 %	9,90	27-juil.-18	1,57 %	28,09
PRSC	TRACTAFRIC MOTORS CI	125 930	NC	NC	0,00 %			125 930	-56,37 %	3 839,00	31-août-18	3,05 %	29,52
SHEC	VIVO ENERGY CI	990	1 000	1 000	1,01 %	675	675 000	1 000	11,11 %	42,86	23-juil.-18	4,29 %	12,59
TTLC	TOTAL CI	1 420	1 430	1 510	6,34 %	3 476	5 058 610	1 510	-45,68 %	103,45	28-sept.-18	6,85 %	9,12
TTLS	TOTAL SN	1 290	1 250	1 300	0,78 %	634	812 470	1 300	-31,58 %	56,25	27-juil.-18	4,33 %	10,19
TOTAL						5 551	7 216 375						15,53
AUTRES SECTEURS		289,96	points		→	0,00 %							
STAC	SETAO CI	235	NC	NC	0,00 %			235	30,56 %				3,60
TOTAL						0	0						3,60
TOTAL - Marché des actions						150 302	454 527 208						

MARCHE DES DROITS

Symbole	Titre	Cours Précédent	Cours du jour		Variation jour	Séance de cotation		Cours Référence	Variation depuis l'origine	Parité	Periode de négociation	
			Ouv.	Clôt.		Volume	Valeur				Début	fin
TOTAL												
TOTAL - Marché des droits												

TROISIEME COMPARTIMENT - BRVM PETITES CAPITALISATIONS

Symbole	Titre	Cours Précédent	Cours du jour		Variation jour	Séance de cotation		Cours Référence	Variation depuis l'origine
			Ouv.	Clôt.		Volume	Valeur		
TOTAL									
TOTAL - 3ème Compartiment - BRVM PC									

Légende:
 (d) Ex-dividende
 Cours du jour: Ouv.: Ouverture Clôt.: Clôture Moy.: Moyen
 Mentions : NC: Non Coté Ex-c: Ex-coupon Ex-d: Ex-droit SP: Suspendu Val-T: Valeur Théorique
 PER = Cours / BNPA selon les données disponibles Rdt. Net: Rendement net (DNPA / Cours)
 Comp.: 1 - Premier Compartiment 2 - Second Compartiment 3 - Compartiment de croissance
 Ratio de liquidité = Titres échangés / Volume des ordres de vente
 : Progression de l'indice sectoriel : Stabilité de l'indice sectoriel : Recul de l'indice sectorie

MARCHE DES OBLIGATIONS

Symbole	Titre	Valeur nominale	Cours Précédent	Cours du jour	Cours Référence	Séance de cotation Volume Valeur		Coupon couru	Coupon d'intérêt Période Montant net Eché.		Type Amort	
OBLIGATIONS D'ETAT												
EOM.01	ETAT DU MALI 6.20% 2016-2023	8 333	8 333	NC	8 333			230,72	A	516,65	23-mai-19	ACD
EOM.02	Etat du Mali 6.50% 2017-2024	10 000	10 000	NC	10 000			349,04	A	650,00	20-avr.-19	AC
EOS.04	ETAT SENEGAL 6.70% 2012-2019	4 000	4 000	NC	4 000			237,16	A	268,00	14-déc.-18	ACD
EOS.05	ETAT SENEGAL 6.50% 2013-2023	10 000	10 000	NC	10 000			169,57	S	325,00	29-janv.-19	ACD
EOS.06	ETAT SENEGAL 6.50% 2014-2021	7 000	7 000	NC	7 000			196,59	S	227,50	27-nov.-18	ACD
EOS.07	ETAT SENEGAL 6.30% 2015-2025	10 000	10 000	9 999	9 999	50	499 950	277,89	S	317,59	25-nov.-18	ACD
TPBF.03	TPBF 6,50% 2013-2020	10 000	10 000	10 000	10 000	53	530 000	277,31	S	325,00	29-nov.-18	ACD
TPBF.04	TPBF 6.50% 2017-2027	10 000	10 000	NC	10 000			167,40	S	327,67	31-janv.-19	ACD
TPBF.05	TPBF 6,50% 2017-2024	10 000	10 000	NC	10 000			223,77	S	325,00	29-déc.-18	ACD
TPBF.06	TPBF 6.50% 2018-2025	10 000	10 000	NC	10 000			267,12	S	325,89	5-déc.-18	ACD
TPBJ.01	TPBJ 6.50% 2017-2027	10 000	10 000	NC	10 000			372,19	A	650,00	7-avr.-19	ACD
TPBJ.02	TPBJ 6.50% 2018-2025	10 000	10 000	NC	10 000			277,31	S	325,00	29-nov.-18	AC
TPCI.015	TPCI 6.30% 2013-2018	10 000	10 000	NC	10 000			261,64	S	315,00	3-déc.-18	ACD
TPCI.016	TPCI 6.55% 2014-2022	10 000	10 000	NC	10 000			297,89	A	655,00	20-mai-19	ACD
TPCI.017	TPCI 3% 2014-2024	10 000	10 000	NC	10 000			111,48	S	150,00	19-déc.-18	ACD
TPCI.018	TPCI 5.85% 2014-2021	10 000	10 000	NC	10 000			217,38	S	292,50	19-déc.-18	ACD
TPCI.019	TPCI 5.99% 2015-2025	10 000	10 000	NC	10 000			282,27	A	599,00	14-mai-19	ACD
TPCI.020	TPCI 5.85% 2015-2022	10 000	10 000	NC	10 000			45,00	S	292,50	5-avr.-19	ACD
TPCI.021	TPCI 6% 2016-2028	10 000	10 000	NC	10 000			341,92	A	600,00	8-avr.-19	ACD
TPCI.022	TPCI 5.90% 2016-2026	10 000	10 000	NC	10 000			226,30	A	590,00	15-juin-19	ACD
TPCI.023	TPCI 5.90% 2016-2026	10 000	10 000	NC	10 000			565,75	A	590,00	17-nov.-18	ACD
TPCI.024	TPCI 6.25% 2017-2029	10 000	9 990	NC	9 990			56,66	S	312,50	31-mars-19	ACD
TPCI.025	TPCI 5,95% 2017-2024 A	10 000	9 999	NC	9 999			14,71	S	297,50	24-avr.-19	ACD
TPCI.026	TPCI 5,95% 2017-2024 B	10 000	10 000	NC	10 000			284,57	S	297,50	10-nov.-18	ACD
TPTG.01	TPTG 6,90% 2018-2023	10 000	9 999	NC	9 999			185,63	S	345,00	26-janv.-19	AC
TOTAL						103	1 029 950					
OBLIGATIONS REGIONALES												
BIDC.03	BIDC-EBID 6.50% 2014-2021	10 000	10 000	NC	10 000			62,85	S	325,00	28-mars-19	ACD
BIDC.04	BIDC-EBID 6.10% 2017-2027	10 000	10 000	NC	10 000			232,30	A	610,00	16-juin-19	ACD
BOAD.011	BOAD 5.95% 2012-2019	10 000	9 950	NC	9 950			392,86	A	595,00	6-mars-19	ACD
BOAD.012	BOAD 5.95% 2014-2021	10 000	10 000	NC	10 000			506,97	A	595,00	26-déc.-18	ACD
CRRH.01	CRRH-UEMOA 6.10% 2012-2022	10 000	10 000	NC	10 000			134,27	S	305,00	13-févr.-19	AC
CRRH.02	CRRH-UEMOA 6.10% 2012-2024	10 000	10 000	NC	10 000			179,02	S	305,00	17-janv.-19	AC
CRRH.03	CRRH-UEMOA 6% 2013-2023	10 000	10 000	NC	10 000			11,54	S	300,00	26-avr.-19	AC
CRRH.04	CRRH-UEMOA 6% 2014-2024	10 000	9 950	NC	9 950			204,92	S	300,00	30-déc.-18	AC
CRRH.05	CRRH-UEMOA 5.85% 2015-2025	10 000	10 000	NC	10 000			193,93	S	294,90	4-janv.-19	AC
CRRH.06	CRRH-UEMOA 5.85% 2016-2026	10 000	10 000	NC	10 000			193,94	S	292,50	3-janv.-19	ACD
CRRH.07	CRRH-UEMOA 5.95% 2017-2029	9 583	9 183	NC	9 183.39			261,86	S	285,10	17-nov.-18	AC
SHAF.03	SHELTER AFRIQUE 6.6% 2014-2021	5 000	4 950	NC	4 950			59,67	S	166,36	28-févr.-19	ACD
TOTAL						0	0					
OBLIGATIONS PRIVEES												
ORGT.01	ORAGROUP 6.75% 2013-2019	10 000	9 999	9 900	9 900	30	297 000	278,48	S	337,50	4-déc.-18	ACD
SIFC.01	SIFCA 6.90% 2013-2021	10 000	10 000	NC	10 000			159,32	A	676,20	8-août-19	ACD
TOTAL						30	297 000					
SUKUK ET TITRES ASSIMILES												
SUKCI.S1	SUKUK CI 5.75% 2015-2020	10 000	10 000	NC	10 000			202,85	S	292,29	28-déc.-18	AC
SUKCI.S2	SUKUK CI 5.75% 2016-2023	10 000	10 000	NC	10 000			89,44	S	289,10	7-mars-19	ACD
SUKSN.S2	SUKUK SN 6% 2016-2026	10 000	10 000	NC	10 000			165,00	S	306,67	26-janv.-19	ACD
SUKTG.S1	SUKUK TG 6.5% 2016-2026	10 000	10 000	10 000	10 000	18	180 000		S		17-août-18	ACD
TOTAL						18	180 000					
TOTAL - Marché des obligations						151	1 506 950					

Légende :
 (*) Ex-Coupon couru (**) Ex-marge de profits
 Cours du jour: Ouv.: Ouverture Clôt.: Clôture Moy.: Moyen
 Type Amort: Type d'Amortissement IF: In Fine AC: Amortissement Constant AD: Amortissement Dégressif ACD: Amortissement Constant Différé
 Période: Périodicité de paiement des coupons A: Annuelle S: Semestrielle T: Trimestrielle
 Eché.: Échéance de paiement des intérêts
 Mentions: NC: Non Coté Ex-c: Ex-coupon ou Ex-droit SP: Suspendu

INFORMATIONS

OPERATIONS EN COURS

Emetteur	Opération
----------	-----------

AVIS

Entité	N°	Nature	Objet
BRVM	160 - 2018	Paieiment Intérêts et remboursement	Paieiment des intérêts semestriels et remboursement partiel de capital - CRRH-UEMOA 5,95% 2017-2029
BRVM	161 - 2018	Paieiment Intérêts	Paieiment des intérêts semestriels - TPBJ 6,50% 2018-2025

COMMUNIQUES

Emetteur	N°	Nature	Objet
COFINA	20181102-8	Notation Financière	Notation financière / Titrisation FCTC COFINA
CORIS BANK INTERNATIONAL	20181102-7	Rapport d'activités du troisième trimestre	Rapport d'activités du 3ème trimestre 2018 - CORIS BANK INTERNATIONAL
FILTISAC CI	20181102-6	Rapport d'activités du 1er semestre	Rapport d'activités du 1er semestre 2018 - FILTISAC CI
SMB	20181102-5	Rapport d'activités du troisième trimestre	Rapport d'activités du 3ème trimestre 2018 - SMB CI
CIE CI	20181102-4	Rapport d'activités du troisième trimestre	Rapport d'activités du 3ème trimestre 2018 - CIE CI
BANK OF AFRICA SN	20181102-3	Rapport d'activités du 1er semestre	Attestation des Commissaires aux comptes du rapport d'activités du 1er semestre 2018 - BOA SN
BANK OF AFRICA SN	20181102-2	Rapport d'activités du 1er semestre	Rapport d'activités du 1er semestre 2018 - BOA SN
BANK OF AFRICA BN	20181102-1	Rapport d'activités du 1er semestre	Attestation des Commissaires aux comptes du rapport d'activités du 1er semestre 2018 - BOA BN
BANK OF AFRICA BN	20181102	Rapport d'activités du 1er semestre	Rapport d'activités du 1er semestre 2018 - BOA BN

QUANTITES RESIDUELLES

MARCHE DES ACTIONS

Symbole	Titre	Quantité résiduelle à l'achat	Cours Achat / Vente			Quantité résiduelle à la vente	Cours de Référence
ABJC	SERVAIR ABIDJAN CI	7	1,000	/	1,055	1 647	1 055
BICC	BICI CI	5	4,015	/	4,100	178	4 100
BNBC	BERNABE CI	31	2,425	/	2,500	4 220	2 425
BOAB	BANK OF AFRICA BN	3	3,725	/	3,730	194	3 730
BOABF	BANK OF AFRICA BF	30	3,520	/	3,700	715	3 700
BOAC	BANK OF AFRICA CI	10	2,305	/	2,440	498	2 440
BOAM	BANK OF AFRICA ML	136	2,390	/	2,400	35	2 390
BOAN	BANK OF AFRICA NG	27	3,800	/	3,850	130	3 800
BOAS	BANK OF AFRICA SENEGAL	339	1,990	/	2,000	1 040	1 990
CABC	SICABLE CI	115	1,000	/	1,025	207	1 050
CBIBF	CORIS BANK INTERNATIONAL			/	7,500	979	7 500
CFAC	CFAO MOTORS CI	11	620	/	630	5 823	630
CIEC	CIE CI	3 372	1,300	/	1,310	587	1 310
ECOC	ECOBANK COTE D'IVOIRE	13	19,005	/	19,745	23	19 005
ETIT	ECOBANK TRANS. INCORP. TG	69 147	19	/	20	953 031	19
FTSC	FILTISAC CI	250	1,805	/	1,900	1 088	1 900
NEIC	NEI-CEDA CI	120	125	/	130	155	130
NSBC	NSIA BANQUE COTE D'IVOIRE			/	6,885	80	6 890
NTLC	NESTLE CI			/	975	120	980
ONTBF	ONATEL BF	40	3,605	/	3,620	122	3 620
PALC	PALM CI			/	2,280	292	2 280
PRSC	TRACTAFRIC MOTORS CI			/	125,000	21	125 930
SAFC	SAFCA CI			/			5 000
SCRC	SUCRIVOIRE	62	990	/	995	490	995
SDCC	SODE CI	7	3,000	/	3,200	88	3 200
SDSC	BOLLORE	111	2,300	/	2,445	1 850	2 445
SEMC	CROWN SIEM CI	6	12,300	/	13,000	196	13 000
SGBC	SGB CI	49	8,750	/	8,790	295	8 795
SHEC	VIVO ENERGY CI	250	950	/	975	400	1 000
SIBC	SOCIETE IVOIRIENNE DE BANQUE			/	2,445	340	2 445
SICC	SICOR CI	20	3,550	/			3 535
SIVC	AIR LIQUIDE CI	100	445	/	450	106	450
SLBC	SOLIBRA CI			/	57,435	4	57 000
SMBC	SMB CI	12	18,200	/	18,280	124	18 200
SNTS	SONATEL SN	6	18,850	/	19,450	220	19 000
SOGC	SOGB CI	100	2,050	/			2 005
SPHC	SAPH CI	40	3,000	/	3,060	825	2 900
STAC	SETAO CI			/	235	140	235
STBC	SITAB CI			/	1,350	513	1 350
SVOC	MOVIS CI			/	2,545	25	2 550
TTLC	TOTAL CI	154	1,510	/			1 510
TTLS	TOTAL SN	470	1,250	/	1,300	934	1 300
TTRC	TRITURAF CI-Ste en Liquidation			/			490
UNLC	UNILEVER CI	30	7,550	/			8 160
UNXC	UNIWAX CI	55	2,400	/	2,450	365	2 450

QUANTITES RESIDUELLES

MARCHE DES DROITS

Symbole	Titre	Quantité résiduelle à l'achat	Cours Achat / Vente	Quantité résiduelle à la vente	Cours de Référence
---------	-------	-------------------------------	---------------------	--------------------------------	--------------------

TROISIEME COMPARTIMENT - BRVM PETITES CAPITALISATIONS

Symbole	Titre	Quantité résiduelle à l'achat	Cours Achat / Vente	Quantité résiduelle à la vente	Cours de Référence
---------	-------	-------------------------------	---------------------	--------------------------------	--------------------

QUANTITES RESIDUELLES

MARCHE DES OBLIGATIONS

Symbole	Titre	Quantité résiduelle à l'achat	Cours Achat / Vente	Quantité résiduelle à la vente	Cours de Référence
ORGT.O1	ORAGROUP 6.75% 2013-2019		/ 10,000	406	9 900
SIFC.O1	SIFCA 6.90% 2013-2021		/		10 000
EOM.O1	ETAT DU MALI 6.20% 2016-2023		/		8 333
EOM.O2	Etat du Mali 6.50% 2017-2024	10	10,000 /		10 000
EOS.O4	ETAT SENEGAL 6.70% 2012-2019		/		4 000
EOS.O5	ETAT SENEGAL 6.50% 2013-2023		/		10 000
EOS.O6	ETAT SENEGAL 6.50% 2014-2021		/ 7,175	500	7 000
EOS.O7	ETAT SENEGAL 6.30% 2015-2025		/ 9,999	167	9 999
TPTG.O1	TPTG 6,90% 2018-2023		/ 10,000	38	9 999
TPCI.O21	TPCI 6% 2016-2028		/ 10,000	30	10 000
TPCI.O22	TPCI 5.90% 2016-2026		/		10 000
TPCI.O23	TPCI 5.90% 2016-2026		/		10 000
TPCI.O24	TPCI 6.25% 2017-2029		/		9 990
TPCI.O25	TPCI 5,95% 2017-2024 A		/		9 999
TPCI.O26	TPCI 5,95% 2017-2024 B		/		10 000
TPCI.O15	TPCI 6.30% 2013-2018		/		10 000
TPCI.O16	TPCI 6.55% 2014-2022		/		10 000
TPCI.O17	TPCI 3% 2014-2024		/		10 000
TPCI.O18	TPCI 5.85% 2014-2021		/		10 000
TPCI.O19	TPCI 5.99% 2015-2025		/		10 000
TPCI.O20	TPCI 5.85% 2015-2022		/ 10,000	241	10 000
TPBF.O3	TPBF 6,50% 2013-2020		/		10 000
TPBF.O4	TPBF 6.50% 2017-2027		/		10 000
TPBF.O5	TPBF 6,50% 2017-2024		/ 9,900	35	10 000
TPBF.O6	TPBF 6.50% 2018-2025		/		10 000
TPBJ.O1	TPBJ 6.50% 2017-2027		/ 9,950	750	10 000
TPBJ.O2	TPBJ 6.50% 2018-2025		/		10 000
BIDC.O3	BIDC-EBID 6.50% 2014-2021		/ 10,000	7 526	10 000
BIDC.O4	BIDC-EBID 6.10%2017-2027		/		10 000
BOAD.O11	BOAD 5.95% 2012-2019		/		9 950
BOAD.O12	BOAD 5.95% 2014-2021		/ 10,000	27 000	10 000
CRRH.O1	CRRH-UEMOA 6.10% 2012-2022		/		10 000
CRRH.O2	CRRH-UEMOA 6.10% 2012-2024		/		10 000
CRRH.O3	CRRH-UEMOA 6% 2013-2023		/		10 000
CRRH.O4	CRRH-UEMOA 6% 2014-2024		/		9 950
CRRH.O5	CRRH-UEMOA 5.85% 2015-2025		/		10 000
CRRH.O6	CRRH-UEMOA 5.85% 2016-2026		/ 9,583	5 100	10 000
CRRH.O7	CRRH-UEMOA 5.95% 2017-2029		/ 9,583	5 450	9 183
SHAF.O3	SHELTER AFRIQUE 6.6% 2014-2021		/ 5,000	12	4 950

SUKUK ET TITRES ASSIMILES

Symbole	Titre	Quantité résiduelle à l'achat	Cours Achat / Vente	Quantité résiduelle à la vente	Cours de Référence
SUKCI.S1	SUKUK CI 5.75% 2015-2020		/		10 000
SUKCI.S2	SUKUK CI 5.75% 2016-2023		/		10 000
SUKSN.S2	SUKUK SN 6% 2016-2026		/		10 000
SUKTG.S1	SUKUK TG 6.5% 2016-2026		/		10 000

CALENDRIER DES ASSEMBLEES GENERALES

ANNEE : 2018

Société	Nature	Date	Heure	Lieu
BANK OF AFRICA NG	Mixte	02/11/2018	10:00:00	Centre de formation de la BOA-NIGER (sise à BOA-Siège)
CORIS BANK INTERNATIONAL	Extraordinaire	29/08/2018	09:00:00	Hôtel SOPATEL Silmandé SA
MOVIS CI	Extraordinaire	26/07/2018	11:00:00	Amphithéâtre de l'immeuble CRRAE-UEMOA Sise au Plateau, Immeuble Versus Bank
MOVIS CI	Ordinaire	26/07/2018	09:30:00	Amphithéâtre de l'immeuble CRRAE-UEMOA Sise au Plateau, Immeuble Versus Bank
SMB	Mixte	05/07/2018	09:30:00	Amphithéâtre de la CGECI (La Maison de l'Entreprise) sis à Abidjan-plateau, à l'angle du boulevard de la République et l'Avenue Lamblin
TRACTAFRIC CI	Mixte	29/06/2018	17:00:00	Siège de TRACTAFRIC MOTORS Zone 3, Km 4, boulevard de Marseille, dans le hall HYUNDAI
SODECI	Ordinaire	27/06/2018	15:30:00	Espace Events sis à Abidjan, Cocody 2 Plateaux, Boulevard Latrille (initialement prévue le 20/06/2018 est reportée au 27/06/2018)
UNILEVER CI	Mixte	27/06/2018	09:30:00	Amphithéâtre de l'immeuble CRRAE-UEMOA Sise au Plateau, Immeuble Versus Bank
AIR LIQUIDE CI	Ordinaire	26/06/2018	10:00:00	Salle de Conférence de la CRRAE-UEMOA
BERNABE CI	Ordinaire	25/06/2018	11:00:00	Maison de l'Entreprise (CGECI), Abidjan-Plateau
NESTLE CI	Ordinaire	25/06/2018	10:00:00	LATRILLE EVENTS
SETAO CI	Ordinaire	22/06/2018	10:00:00	Hôtel TIAMA (Salle EBENE) - Abidjan
SAFCA CI	Ordinaire	22/06/2018	10:00:00	Siège de la société, 1,Rue des Carrossiers, Zone 3 C (Face SOCOCE Treichville)
SITAB	Mixte	21/06/2018	10:30:00	Salle JEWELS de la Maison de l'Entreprise C.G.E.C.I au plateau
SICOR	Ordinaire	21/06/2018	09:30:00	Palm Club Hôtel Abidjan, Cocody, angle Boulevard Latrille - Route du Lycée technique
NEI-CEDA CI	Ordinaire	21/06/2018	10:00:00	Hôtel AZALAI, Boulevard VGE à ABIDJAN
CROWN SIEM CI	Mixte	20/06/2018	09:00:00	Siège de la CGECI, sis à la Maison de l'Entreprise, au Plateau, à l'Angle du Boulevard de la République et de l'Avenue Lamblin
CIE CI	Ordinaire	20/06/2018	10:00:00	Sofitel Abidjan Hôtel Ivoire
TOTAL	Ordinaire	20/06/2018	10:00:00	Salle de conférence de l'hôtel Radisson Blu à Abidjan
TOTAL SENEGAL S.A.	Ordinaire	18/06/2018	15:00:00	Hôtel Terrou-Bi, Corniche Ouest, Boulevard Martin Luther King à Dakar
SGB CI	Mixte	13/06/2018	09:00:00	Amphithéâtre de la CGECI, Plateau Angle du Boulevard de la République et de l'Avenue Lamblin
FILTISAC CI	Ordinaire	08/06/2018	10:00:00	Immeuble CRRAE - UMOA ABIDJAN-Plateau (RCI) - Debut des inscriptions à 9h00
BICI CI	Ordinaire	07/06/2018	11:00:00	CGECI Abidjan
UNIWAX CI	Ordinaire	07/06/2018	10:00:00	Espace Latrille Events, sis à Abidjan, II Plateaux (Carrefour Duncan)
CFAO MOTORS CI	Ordinaire	05/06/2018	10:00:00	Siège social de CFAO MOTORS CI sis à Abidjan, 117, Boulevard de Marseille
SOGB	Ordinaire	05/06/2018	11:00:00	Salle de conférence de l'immeuble CRRAE-UMOA, Abidjan Plateau
NSBC	Ordinaire	30/05/2018	10:00:00	Espace Latrille Event sis à Abidjan-Cocody, Deux Plateaux, Boulevard Latrille, à proximité du Carrefour Duncan
ECOBANK CI	Ordinaire	29/05/2018	10:30:00	Espace Latrille Event sis à Abidjan-Cocody, Deux Plateaux, Boulevard Latrille
ONATEL BF	Mixte	17/05/2018	10:00:00	Royal Beach Hôtel, OUAGADOUGOU - BURKINA FASO
SUCRIVOIRE	Ordinaire	17/05/2018	09:30:00	Auditorium de la CRRAE-UMOA sise à Abidjan-Plateau (Rue Botreau Roussel)
BANK OF AFRICA CI	Mixte	14/05/2018	10:00:00	Locaux du siège social, Angle Avenue Terrasson de Fougères et Rue Gourgas
PALM CI	Ordinaire	09/05/2018	09:30:00	Salle de Conférence de la CRRAE-UEMOA, sise à Abidjan-Plateau
BOLLORE TRANSPORT & LOGISTICS	Ordinaire	09/05/2018	10:00:00	Salle de conférence de l'immeuble CRRAE-UEMOA, sise au Plateau, Avenue Delafosse prolongée, face à l'hôtel PULLMAN à Abidjan
BANK OF AFRICA ML	Mixte	05/05/2018	09:30:00	Grand-Hôtel
SAPH CI	Ordinaire	03/05/2018	09:30:00	Salle de conférence de CRRAE-UMOA (Versus Bank au Plateau)
SOLIBRA	Ordinaire	24/04/2018	10:30:00	Espace CRISTAL 8, rue du chevalier de Clieu, Zone 4 C, Salle PLATINIUM, ABIDJAN

vendredi 2 novembre 2018

ECOBANK TG	Ordinaire	24/04/2018	10:30:00	Salle de Conférence du Centre Panafricain Ecobank, 2365, Boulevard du Mono, Lomé, Togo
VIVO ENERGY CI	Ordinaire	19/04/2018	09:00:00	Espace Latrille Event
SONATEL	Ordinaire	17/04/2018	10:00:00	l'hôtel King Fahd Palace à Dakar
BANK OF AFRICA BN	Ordinaire	12/04/2018	10:00:00	Salle de conférence du BENIN MARINA Hôtel
CORIS BANK INTERNATIONAL	Ordinaire	12/04/2018	09:00:00	Hôtel SOPATEL Silmandé SA
SIB	Mixte	06/04/2018	09:00:00	Maison de l'Entreprise (CGECI), Abidjan-Plateau
BANK OF AFRICA BF	Ordinaire	06/04/2018	10:00:00	Salle de Conférence de OUAGA 2000
BANK OF AFRICA NG	Ordinaire	05/04/2018	10:00:00	Centre de formation de la BOA-NIGER (sise à BOA-Siège)
SICABLE	Ordinaire	03/04/2018	10:00:00	Hôtel AZALAI, Boulevard VGE à ABIDJAN
SERVAIR ABIDJAN CI	Ordinaire	28/03/2018	10:00:00	la salle JEWELS de la CGECI sise au Plateau
BANK OF AFRICA SN	Ordinaire	16/03/2018	10:00:00	Immeuble Elan II, 2eme Etage, Route de Ngor, Zone 12, Almadies à Dakar

L'actualité de la BRVM sur nos plateformes digitales

Infos BRVM

Pour recevoir les informations boursières par SMS, souscrivez :



Côte d'Ivoire : *430#
Bénin : *430*15#



Côte d'Ivoire : #139#
Burkina Faso : *310#



Côte d'Ivoire : *431#
Niger : *512*9#
Togo : *310#

Site web

www.brvm.org



Application Mobile

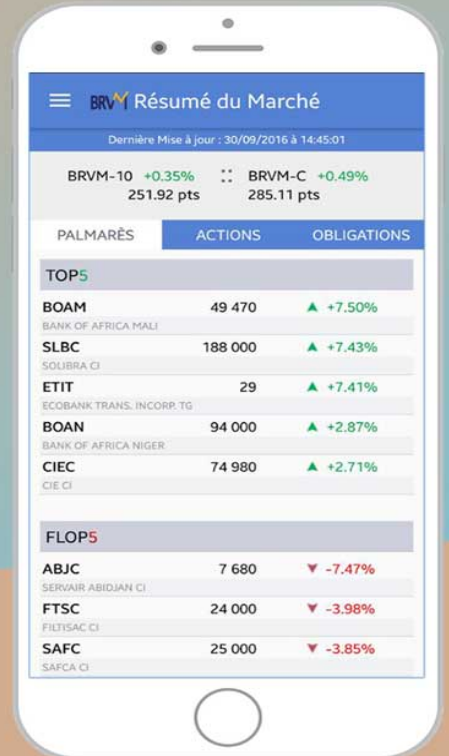

Disponible sur
 Google play

Disponible sur
 App Store

Nous suivre sur :

