

BRVM 10	169,09
Variation Jour	↓ -0,11 %
Variation annuelle	↓ -23,02 %



BULLETIN OFFICIEL DE LA COTE

N° 209

lundi 5 novembre 2018

Site : www.brvm.org

BRVM Composite	175,92
Variation Jour	↓ -0,38 %
Variation annuelle	↓ -27,62 %

Evolution des indices

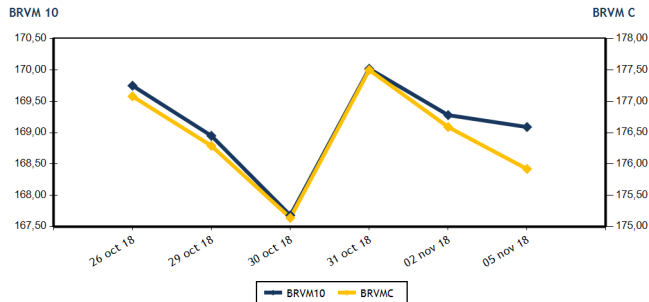

Volumes et valeurs transigés

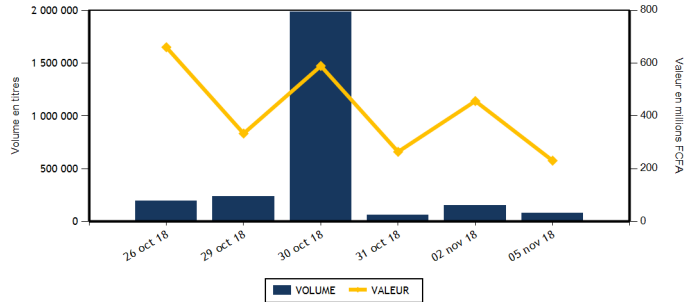

Actions	Niveau	Evol. Jour
Capitalisation boursière (FCFA)	4 947 850 702 375	-0,38 %
Volume échangé	77 672	-48,32 %
Valeur transigée (FCFA)	228 810 410	-49,66 %
Nombre de titres transigés	37	0,00 %
Nombre de titres en hausse	7	-30,00 %
Nombre de titres en baisse	17	21,43 %
Nombre de titres inchangés	13	0,00 %

Obligations	Niveau	Evol. Jour
Capitalisation boursière (FCFA)	3 335 874 747 007	0,00 %
Volume échangé	160	5,96 %
Valeur transigée (FCFA)	1 599 962	6,17 %
Nombre de titres transigés	2	-50,00 %
Nombre de titres en hausse	0	-100,00 %
Nombre de titres en baisse	0	-100,00 %
Nombre de titres inchangés	2	0,00 %

PLUS FORTES HAUSSES

Titres	Cours	Evol. Jour	Evol. annuelle
SOGB CI (SOGC)	2 100	4,74 %	-50,00 %
CIE CI (CIEC)	1 340	2,29 %	-36,19 %
ONATEL BF (ONTBF)	3 700	2,21 %	-22,59 %
SICOR CI (SICC)	3 550	0,42 %	-10,13 %
SODE CI (SDCC)	3 210	0,31 %	-45,69 %

PLUS FORTES BAISES

Titres	Cours	Evol. Jour	Evol. annuelle
SOCIETE IVOIRIENNE DE BANQUE (SIBC)	2 265	-7,36 %	-33,38 %
BANK OF AFRICA CI (BOAC)	2 315	-5,12 %	-52,76 %
VIVO ENERGY CI (SHEC)	950	-5,00 %	5,56 %
SICABLE CI (CABC)	1 000	-4,76 %	-9,50 %
NEI-CEDA CI (NEIC)	125	-3,85 %	237,84 %

INDICES SECTORIELS

Base = 100 au 14 juin 1999	Nombre de sociétés	Valeur	Evol. Jour	Evol. annuelle	Volume	Valeur	PER moyen
BRVM - INDUSTRIE	12	56,74	-0,26 %	-44,91 %	2 298	3 799 535	16,31
BRVM - SERVICES PUBLICS	4	559,17	0,32 %	-20,74 %	17 151	175 064 195	16,67
BRVM - FINANCES	14	61,79	-1,12 %	-29,43 %	49 526	38 810 180	6,23
BRVM - TRANSPORT	2	582,12	-1,81 %	-51,60 %	161	388 650	9,94
BRVM - AGRICULTURE	5	115,74	1,18 %	-36,92 %	856	1 608 195	8,31
BRVM - DISTRIBUTION	7	268,12	-1,39 %	-21,25 %	7 580	9 116 655	15,36
BRVM - AUTRES SECTEURS	1	283,79	-2,13 %	27,78 %	100	23 000	3,52
BRVM - PETITES CAPITALISATIONS	-	-	-	-	-	-	-

Indicateurs	1er et 2è Comp.	BRVM PC
PER moyen du marché	11,17	
Taux de rendement moyen du marché	7,79	
Taux de rentabilité moyen du marché	7,79	
Nombre de sociétés cotées	45	
Nombre de lignes obligataires	43	
Volume moyen annuel par séance	5 966,00	
Valeur moyenne annuelle par séance	9 523 609,75	

Indicateurs	1er et 2è Comp.	BRVM PC
Ratio moyen de liquidité	5,79	
Ratio moyen de satisfaction	8,48	
Ratio moyen de tendance	146,53	
Ratio moyen de couverture	68,24	
Taux de rotation moyen du marché	0,01	
Prime de risque du marché	2,95	
Nombre de SGI participantes	23	

Définitions

Volume moyen annuel par séance = Valeur annuelle échangée / nombre de séances
 Valeur moyenne annuelle par séance = Valeur annuelle échangée / nombre de séances
 Ratio moyen de liquidité = Moyenne des ratios de liquidité (Titres échangés / Volume des ordres de vente)
 Ratio moyen de satisfaction = Moyenne des ratios de satisfaction (Titres échangés / Volume des ordres d'achat)
 Ratio moyen de tendance = Moyenne des ratios de tendance (Volume des ordres d'achat / Volume des ordres de vente)
 Ratio moyen de couverture = Moyenne des ratios de couverture (Volume des ordres de vente / Volume des ordres d'achat)

Taux moyen de rotation = moyenne des taux de rotation des actions cotées (volume transigé / capi flottante)
 PER moyen du marché = moyenne des PER des actions cotées ayant un PER positif
 Taux de rendement moyen = moyenne des taux de rendement des actions cotées ayant distribué un dividende
 Taux de rentabilité moyen = moyenne des taux de rentabilité des actions cotées
 Prime de risque du marché = (1 / le PER moyen du marché) - le taux de référence actuel des emprunts d'Etat



MARCHE DES ACTIONS

Symbole	Titre	Cours Précédent	Cours du jour		Variation jour	Séance de cotation		Cours Référence	Variation de l'année précédente	Dernier dividende payé		Rdt. Net	PER
			Ouv.	Clôt.		Volume	Valeur			Montant net	Date		
SECTEUR - INDUSTRIE		56,74	points		↓	-0,26 %							
CABC	SICABLE CI	1 050	1 000	1 000	-4,76 %	150	150 000	1 000	-9,50 %	100,00	31-mai-18	10,00 %	6,04
FTSC	FILTISAC CI	1 900	1 805	1 900	0,00 %	272	495 900	1 900	-61,42 %	161,27	16-août-18	8,49 %	10,75
NEIC	NEI-CEDA CI	130	125	125	-3,85 %	176	22 000	125	237,84 %	9,00	28-juin-01		3,16
NTLC	NESTLE CI	980	980	965	-1,53 %	1 230	1 205 050	965	-49,21 %	31,50	12-août-11		
SEMC	CROWN SIEM CI	13 000	13 000	13 000	0,00 %	112	1 456 000	13 000	-6,31 %	676,80	29-sept.-17	5,21 %	54,73
SIVC	AIR LIQUIDE CI	450	450	445	-1,11 %	203	90 835	445	11,25 %	63,00	29-sept.-17	14,16 %	
SLBC	SOLIBRA CI	57 000	NC	NC	0,00 %			57 000	-54,40 %	2 322,00	14-juin-18	4,07 %	22,07
SMBC	SMB CI	18 200	NC	NC	0,00 %			18 200	138,85 %	450,00	29-août-18	2,47 %	4,73
STBC	SITAB CI	1 350	NC	NC	0,00 %			1 350	-62,50 %	206,20	19-juin-17	15,27 %	
TTRC	TRITURAF CI-Ste en Liquidation	490	SP	SP	0,00 %			490	0,00 %	1 440,00	19-juil.-02		
UNLC	UNILEVER CI	8 160	NC	NC	0,00 %			8 160	-4,00 %	1 233,00	9-juil.-12		
UNXC	UNIWAX CI	2 450	2 450	2 450	0,00 %	155	379 750	2 450	-42,62 %	173,70	13-juil.-18	7,09 %	12,67
TOTAL						2 298	3 799 535						16,31
SECTEUR - SERVICES PUBLICS		559,17	points		↑	0,32 %							
CIEC	CIE CI	1 310	1 310	1 340	2,29 %	1 806	2 382 315	1 340	-36,19 %	31,95	20-juil.-18	2,38 %	37,77
ONTBF	ONATEL BF	3 620	3 600	3 700	2,21 %	2 354	8 535 040	3 700	-22,59 %	363,96	6-juin-18	9,84 %	8,90
SDCC	SODE CI	3 200	3 200	3 210	0,31 %	5 235	16 803 290	3 210	-45,69 %	270,00	29-août-18	8,41 %	10,61
SNTS	SONATEL SN	19 000	19 000	19 000	0,00 %	7 756	147 343 550	19 000	-19,15 %	1 500,00	23-mai-18	7,89 %	9,40
TOTAL						17 151	175 064 195						16,67
SECTEUR - FINANCES		61,79	points		↓	-1,12 %							
BICC	BICI CI	4 100	4 015	4 000	-2,44 %	88	352 270	4 000	-52,89 %	213,56	2-juil.-18	5,34 %	7,18
BOAB	BANK OF AFRICA BN	3 730	3 700	3 700	-0,80 %	245	906 500	3 700	-50,34 %	407,00	15-mai-18	11,00 %	5,03
BOABF	BANK OF AFRICA BF	3 700	3 700	3 600	-2,70 %	1 391	5 011 100	3 600	-49,65 %	358,00	7-mai-18	9,94 %	5,26
BOAC	BANK OF AFRICA CI	2 440	2 305	2 315	-5,12 %	2 667	6 199 730	2 315	-52,76 %	295,00	6-juin-18	12,74 %	4,27
BOAM	BANK OF AFRICA ML	2 390	2 400	2 395	0,21 %	324	779 700	2 395	-53,94 %	290,00	31-mai-18	12,11 %	4,92
BOAN	BANK OF AFRICA NG	3 800	3 800	3 800	0,00 %	392	1 489 555	3 800	-23,23 %	379,00	31-mai-18	9,97 %	6,78
BOAS	BANK OF AFRICA SENEGAL	1 990	2 000	1 995	0,25 %	2 475	4 948 805	1 995	-20,20 %	160,00	2-mai-18	8,02 %	4,73
CBIBF	CORIS BANK INTERNATIONAL	7 500	NC	NC	0,00 %			7 500	-25,00 %	336,00	5-juil.-18	4,48 %	12,26
ECOC	ECOBANK COTE D'IVOIRE	19 005	19 005	19 005	0,00 %	365	6 938 575	19 005	-35,97 %	1 844,00	22-juin-18	9,70 %	7,88
ETIT	ECOBANK TRANS. INCORP. TG	19	20	19	0,00 %	38 600	743 400	19	11,76 %	1,21	28-avr.-17	6,36 %	2,71
NSBC	NSIA BANQUE COTE D'IVOIRE	6 890	6 500	6 845	-0,65 %	16	105 380	6 845	-29,14 %	466,10	25-juin-18	6,81 %	8,12
SAFC	SAFCA CI	5 000	4 995	4 995	-0,10 %	30	149 850	4 995	-54,17 %	576,00	29-juil.-11		
SGBC	SGB CI	8 795	8 750	8 700	-1,08 %	676	5 945 070	8 700	-24,68 %	585,00	17-juil.-18	6,72 %	6,83
SIBC	SOCIETE IVOIRIENNE DE BANQUE	2 445	2 445	2 265	-7,36 %	2 257	5 240 245	2 265	-33,38 %	189,00	8-juin-18	8,34 %	5,03
TOTAL						49 526	38 810 180						6,23
SECTEUR - TRANSPORT		582,12	points		↓	-1,81 %							
SDSC	BOLLORE	2 445	2 445	2 400	-1,84 %	161	388 650	2 400	-51,90 %	182,00	30-mai-18	7,58 %	9,94
SVOC	MOVIS CI	2 550	NC	NC	0,00 %			2 550	-20,44 %	270,00	5-juil.-99		
TOTAL						161	388 650						9,94

MARCHE DES ACTIONS

Symbole	Titre	Cours Précédent	Cours du jour		Variation jour	Séance de cotation		Cours Référence	Variation de l'année précédente	Dernier dividende payé		Rdt. Net	PER
			Ouv.	Clôt.		Volume	Valeur			Montant net	Date		
SECTEUR - AGRICULTURE		115,74	points		↑	1,18 %							
PALC	PALM CI	2 280	2 275	2 280	0,00 %	315	717 965	2 280	-58,55 %	253,47	24-sept.-18	11,12 %	4,05
SCRC	SUCRIVOIRE	995	995	995	0,00 %	280	278 600	995	-12,72 %	72,00	28-sept.-18	7,24 %	6,20
SICC	SICOR CI	3 535	3 550	3 550	0,42 %	5	17 750	3 550	-10,13 %	1 919,00	25-sept.-00		21,18
SOGC	SOGB CI	2 005	2 060	2 100	4,74 %	186	386 880	2 100	-50,00 %	432,00	23-juil.-18	20,57 %	4,35
SPHC	SAPH CI	2 900	3 000	2 900	0,00 %	70	207 000	2 900	-6,30 %	78,00	27-sept.-18	2,69 %	5,76
TOTAL						856	1 608 195						8,31
SECTEUR - DISTRIBUTION		268,12	points		↓	-1,39 %							
ABJC	SERVAIR ABIDJAN CI	1 055	1 050	1 050	-0,47 %	78	81 900	1 050	-47,50 %	98,97	20-juin-18	9,43 %	11,54
BNBC	BERNABE CI	2 425	2 425	2 425	0,00 %	11	26 675	2 425	-21,77 %	63,00	25-juil.-18	2,60 %	7,57
CFAC	CFAO MOTORS CI	630	630	620	-1,59 %	1 031	646 920	620	56,96 %	9,90	27-juil.-18	1,60 %	27,65
PRSC	TRACTAFRIC MOTORS CI	125 930	NC	NC	0,00 %			125 930	-56,37 %	3 839,00	31-août-18	3,05 %	29,52
SHEC	VIVO ENERGY CI	1 000	1 000	950	-5,00 %	2 522	2 509 300	950	5,56 %	42,86	23-juil.-18	4,51 %	11,96
TTLC	TOTAL CI	1 510	1 530	1 510	0,00 %	3 285	5 009 460	1 510	-45,68 %	103,45	28-sept.-18	6,85 %	9,12
TTLS	TOTAL SN	1 300	1 290	1 300	0,00 %	653	842 400	1 300	-31,58 %	56,25	27-juil.-18	4,33 %	10,19
TOTAL						7 580	9 116 655						15,36
AUTRES SECTEURS		283,79	points		↓	-2,13 %							
STAC	SETAO CI	235	230	230	-2,13 %	100	23 000	230	27,78 %				3,52
TOTAL						100	23 000						3,52
TOTAL - Marché des actions						77 672	228 810 410						

MARCHE DES DROITS

Symbole	Titre	Cours Précédent	Cours du jour		Variation jour	Séance de cotation		Cours Référence	Variation depuis l'origine	Parité	Periode de négociation	
			Ouv.	Clôt.		Volume	Valeur				Début	fin
TOTAL												
TOTAL - Marché des droits												

TROISIEME COMPARTIMENT - BRVM PETITES CAPITALISATIONS

Symbole	Titre	Cours Précédent	Cours du jour		Variation jour	Séance de cotation		Cours Référence	Variation depuis l'origine
			Ouv.	Clôt.		Volume	Valeur		
TOTAL									
TOTAL - 3ème Compartiment - BRVM PC									

Légende:
 (d) Ex-dividende
 Cours du jour: Ouv.: Ouverture Clôt.: Clôture Moy.: Moyen
 Mentions : NC: Non Coté Ex-c: Ex-coupon Ex-d: Ex-droit SP: Suspendu Val-T: Valeur Théorique
 PER = Cours / BNPA selon les données disponibles Rdt. Net: Rendement net (DNPA / Cours)
 Comp.: 1 - Premier Compartiment 2 - Second Compartiment 3 - Compartiment de croissance
 Ratio de liquidité = Titres échangés / Volume des ordres de vente
 : Progression de l'indice sectoriel : Stabilité de l'indice sectoriel : Recul de l'indice sectorie

MARCHE DES OBLIGATIONS

Symbole	Titre	Valeur nominale	Cours Précédent	Cours du jour	Cours Référence	Séance de cotation	Coupon couru	Coupon d'intérêt	Montant net	Eché.	Type Amort
						Volume	Valeur	Période			
OBLIGATIONS D'ETAT											
EOM.01	ETAT DU MALI 6.20% 2016-2023	8 333	8 333	NC	8 333		234,97	A	516,65	23-mai-19	ACD
EOM.02	Etat du Mali 6.50% 2017-2024	10 000	10 000	NC	10 000		354,38	A	650,00	20-avr.-19	AC
EOS.04	ETAT SENEGAL 6.70% 2012-2019	4 000	4 000	NC	4 000		239,36	A	268,00	14-déc.-18	ACD
EOS.05	ETAT SENEGAL 6.50% 2013-2023	10 000	10 000	NC	10 000		174,86	S	325,00	29-janv.-19	ACD
EOS.06	ETAT SENEGAL 6.50% 2014-2021	7 000	7 000	NC	7 000		200,30	S	227,50	27-nov.-18	ACD
EOS.07	ETAT SENEGAL 6.30% 2015-2025	10 000	9 999	NC	9 999		283,07	S	317,59	25-nov.-18	ACD
TPBF.03	TPBF 6,50% 2013-2020	10 000	10 000	NC	10 000		282,61	S	325,00	29-nov.-18	ACD
TPBF.04	TPBF 6.50% 2017-2027	10 000	10 000	NC	10 000		172,74	S	327,67	31-janv.-19	ACD
TPBF.05	TPBF 6,50% 2017-2024	10 000	10 000	NC	10 000		229,10	S	325,00	29-déc.-18	ACD
TPBF.06	TPBF 6.50% 2018-2025	10 000	10 000	NC	10 000		272,47	S	325,89	5-déc.-18	ACD
TPBJ.01	TPBJ 6.50% 2017-2027	10 000	10 000	NC	10 000		377,53	A	650,00	7-avr.-19	ACD
TPBJ.02	TPBJ 6.50% 2018-2025	10 000	10 000	10 000	10 000	122	1 220 000	S	325,00	29-nov.-18	AC
TPCI.015	TPCI 6.30% 2013-2018	10 000	10 000	NC	10 000		266,80	S	315,00	3-déc.-18	ACD
TPCI.016	TPCI 6.55% 2014-2022	10 000	10 000	NC	10 000		303,27	A	655,00	20-mai-19	ACD
TPCI.017	TPCI 3% 2014-2024	10 000	10 000	NC	10 000		113,93	S	150,00	19-déc.-18	ACD
TPCI.018	TPCI 5.85% 2014-2021	10 000	10 000	NC	10 000		222,17	S	292,50	19-déc.-18	ACD
TPCI.019	TPCI 5.99% 2015-2025	10 000	10 000	NC	10 000		287,19	A	599,00	14-mai-19	ACD
TPCI.020	TPCI 5.85% 2015-2022	10 000	10 000	NC	10 000		49,82	S	292,50	5-avr.-19	ACD
TPCI.021	TPCI 6% 2016-2028	10 000	10 000	NC	10 000		346,85	A	600,00	8-avr.-19	ACD
TPCI.022	TPCI 5.90% 2016-2026	10 000	10 000	NC	10 000		231,15	A	590,00	15-juin-19	ACD
TPCI.023	TPCI 5.90% 2016-2026	10 000	10 000	NC	10 000		570,60	A	590,00	17-nov.-18	ACD
TPCI.024	TPCI 6.25% 2017-2029	10 000	9 990	NC	9 990		61,81	S	312,50	31-mars-19	ACD
TPCI.025	TPCI 5,95% 2017-2024 A	10 000	9 999	NC	9 999		19,62	S	297,50	24-avr.-19	ACD
TPCI.026	TPCI 5,95% 2017-2024 B	10 000	10 000	NC	10 000		289,42	S	297,50	10-nov.-18	ACD
TPTG.01	TPTG 6,90% 2018-2023	10 000	9 999	9 999	9 999	38	379 962	S	345,00	26-janv.-19	AC
TOTAL						160	1 599 962				
OBLIGATIONS REGIONALES											
BIDC.03	BIDC-EBID 6.50% 2014-2021	10 000	10 000	NC	10 000		68,23	S	325,00	28-mars-19	ACD
BIDC.04	BIDC-EBID 6.10% 2017-2027	10 000	10 000	NC	10 000		237,32	A	610,00	16-juin-19	ACD
BOAD.011	BOAD 5.95% 2012-2019	10 000	9 950	NC	9 950		397,75	A	595,00	6-mars-19	ACD
BOAD.012	BOAD 5.95% 2014-2021	10 000	10 000	NC	10 000		511,86	A	595,00	26-déc.-18	ACD
CRRH.01	CRRH-UEMOA 6.10% 2012-2022	10 000	10 000	NC	10 000		139,24	S	305,00	13-févr.-19	AC
CRRH.02	CRRH-UEMOA 6.10% 2012-2024	10 000	10 000	NC	10 000		183,99	S	305,00	17-janv.-19	AC
CRRH.03	CRRH-UEMOA 6% 2013-2023	10 000	10 000	NC	10 000		16,48	S	300,00	26-avr.-19	AC
CRRH.04	CRRH-UEMOA 6% 2014-2024	10 000	9 950	NC	9 950		209,84	S	300,00	30-déc.-18	AC
CRRH.05	CRRH-UEMOA 5.85% 2015-2025	10 000	10 000	NC	10 000		198,74	S	294,90	4-janv.-19	AC
CRRH.06	CRRH-UEMOA 5.85% 2016-2026	10 000	10 000	NC	10 000		198,71	S	292,50	3-janv.-19	ACD
CRRH.07	CRRH-UEMOA 5.95% 2017-2029	9 583	9 183	NC	9 183.39		266,51	S	285,10	17-nov.-18	AC
SHAF.03	SHELTER AFRIQUE 6.6% 2014-2021	5 000	4 950	NC	4 950		62,39	S	166,36	28-févr.-19	ACD
TOTAL						0	0				
OBLIGATIONS PRIVEES											
ORGT.01	ORAGROUP 6.75% 2013-2019	10 000	9 900	NC	9 900		284,02	S	337,50	4-déc.-18	ACD
SIFC.01	SIFCA 6.90% 2013-2021	10 000	10 000	NC	10 000		164,88	A	676,20	8-août-19	ACD
TOTAL						0	0				
SUKUK ET TITRES ASSIMILES											
SUKCI.S1	SUKUK CI 5.75% 2015-2020	10 000	10 000	NC	10 000		207,64	S	292,29	28-déc.-18	AC
SUKCI.S2	SUKUK CI 5.75% 2016-2023	10 000	10 000	NC	10 000		94,24	S	289,10	7-mars-19	ACD
SUKSN.S2	SUKUK SN 6% 2016-2026	10 000	10 000	NC	10 000		170,00	S	306,67	26-janv.-19	ACD
SUKTG.S1	SUKUK TG 6.5% 2016-2026	10 000	10 000	NC	10 000			S		17-août-18	ACD
TOTAL						0	0				
TOTAL - Marché des obligations						160	1 599 962				

Légende :
 (*) Ex-Coupon couru (**) Ex-marge de profits
 Cours du jour: Ouv.: Ouverture Clôt.: Clôture Moy.: Moyen
 Type Amort: Type d'Amortissement IF: In Fine AC: Amortissement Constant AD: Amortissement Dégressif ACD: Amortissement Constant Différé
 Période: Périodicité de paiement des coupons A: Annuelle S: Semestrielle T: Trimestrielle
 Eché.: Échéance de paiement des intérêts
 Mentions: NC: Non Coté Ex-c: Ex-coupon ou Ex-droit SP: Suspendu

INFORMATIONS

OPERATIONS EN COURS

Emetteur	Opération
----------	-----------

AVIS

Entité	N°	Nature	Objet
DC/BR	125 - 2018	Païement Intérêts et remboursement	Païement des intérêts semestriels et remboursement partiel de capital - CRRH-UEMOA 5,95% 2017-2029
DC/BR	127 - 2018	Païement Intérêts	Païement des intérêts semestriels - TPBJ 6,50% 2018-2025
BRVM	162-2018	Païement Intérêts et remboursement	Païement des intérêts semestriels et remboursement partiel de capital - ETAT DU SENEGAL 6,30% 2015-2025

COMMUNIQUEES

Emetteur	N°	Nature	Objet
NSBC	20181105-2	Rapport d'activités du 1er semestre	Attestation des Commissaires aux comptes du rapport d'activités du 1er semestre 2018 - NSIA BANQUE CI
BOLLORE TRANSPORT & LOGISTICS	20181105	Rapport d'activités du 1er semestre	Rapport d'activités du 1er semestre 2018 - BOLLORE TRANS.& LOG. CI
BOLLORE TRANSPORT & LOGISTICS	20181105-1	Rapport d'activités du 1er semestre	Attestation des Commissaires aux comptes du rapport d'activités du 1er semestre 2018 - BOLLORE TRANS.& LOG. CI

QUANTITES RESIDUELLES

MARCHE DES ACTIONS

Symbole	Titre	Quantité résiduelle à l'achat	Cours Achat / Vente			Quantité résiduelle à la vente	Cours de Référence
ABJC	SERVAIR ABIDJAN CI	10	1,005	/	1,050	570	1 050
BICC	BICI CI	65	3,795	/	4,000	25	4 000
BNBC	BERNABE CI	12	2,430	/	2,450	10	2 425
BOAB	BANK OF AFRICA BN	55	3,610	/	3,700	468	3 700
BOABF	BANK OF AFRICA BF	119	3,600	/	3,700	632	3 600
BOAC	BANK OF AFRICA CI	30	2,315	/	2,400	500	2 315
BOAM	BANK OF AFRICA ML	627	2,395	/	2,400	50	2 395
BOAN	BANK OF AFRICA NG	100	3,700	/	3,795	65	3 800
BOAS	BANK OF AFRICA SENEGAL	36	1,995	/	2,000	670	1 995
CABC	SICABLE CI	167	990	/	1,000	3 890	1 000
CBIBF	CORIS BANK INTERNATIONAL			/	7,295	230	7 500
CFAC	CFAO MOTORS CI	148	605	/	620	289	620
CIEC	CIE CI	22 600	1,340	/	1,400	875	1 340
ECOC	ECOBANK COTE D'IVOIRE	6	19,000	/	19,005	82	19 005
ETIT	ECOBANK TRANS. INCORP. TG	94 862	19	/	20	1 019 031	19
FTSC	FILTISAC CI	30	1,805	/	1,850	142	1 900
NEIC	NEI-CEDA CI	83	125	/	130	135	125
NSBC	NSIA BANQUE COTE D'IVOIRE			/	6,700	116	6 845
NTLC	NESTLE CI			/	965	30	965
ONTBF	ONATEL BF	100	3,650	/	3,700	3 602	3 700
PALC	PALM CI			/	2,270	268	2 280
PRSC	TRACTAFRIC MOTORS CI			/	125,000	21	125 930
SAFC	SAFCA CI			/	5,000	25	4 995
SCRC	SUCRIVOIRE	62	990	/	1,000	1 071	995
SDCC	SODE CI	4 770	3,210	/			3 210
SDSC	BOLLORE	21	2,300	/	2,400	30	2 400
SEMC	CROWN SIEM CI	9	12,300	/	13,000	86	13 000
SGBC	SGB CI	8	8,650	/	8,700	92	8 700
SHEC	VIVO ENERGY CI			/	950	240	950
SIBC	SOCIETE IVOIRIENNE DE BANQUE			/	2,265	48	2 265
SICC	SICOR CI	15	3,550	/			3 550
SIVC	AIR LIQUIDE CI			/	445	397	445
SLBC	SOLIBRA CI			/	57,000	30	57 000
SMBC	SMB CI			/	18,200	73	18 200
SNTS	SONATEL SN	2	18,860	/	19,000	2 167	19 000
SOGC	SOGB CI	407	2,100	/	2,155	22	2 100
SPHC	SAPH CI	74	2,900	/	3,000	1 810	2 900
STAC	SETAO CI			/	230	74	230
STBC	SITAB CI			/	Marché	260	1 350
SVOC	MOVIS CI			/	2,540	40	2 550
TTLC	TOTAL CI	300	1,505	/	1,510	1 164	1 510
TTLS	TOTAL SN	480	1,250	/	1,300	5 225	1 300
TTRC	TRITURAF CI-Ste en Liquidation			/			490
UNLC	UNILEVER CI	50	7,550	/	8,160	20	8 160
UNXC	UNIWAX CI	150	2,410	/	2,450	220	2 450

QUANTITES RESIDUELLES**MARCHE DES DROITS**

Symbole	Titre	Quantité résiduelle à l'achat	Cours Achat / Vente	Quantité résiduelle à la vente	Cours de Référence
---------	-------	-------------------------------	---------------------	--------------------------------	--------------------

TROISIEME COMPARTIMENT - BRVM PETITES CAPITALISATIONS

Symbole	Titre	Quantité résiduelle à l'achat	Cours Achat / Vente	Quantité résiduelle à la vente	Cours de Référence
---------	-------	-------------------------------	---------------------	--------------------------------	--------------------

QUANTITES RESIDUELLES
MARCHE DES OBLIGATIONS

Symbole	Titre	Quantité résiduelle à l'achat	Cours Achat / Vente	Quantité résiduelle à la vente	Cours de Référence
ORGT.O1	ORAGROUP 6.75% 2013-2019		/		9 900
SIFC.O1	SIFCA 6.90% 2013-2021		/		10 000
EOM.O1	ETAT DU MALI 6.20% 2016-2023		/		8 333
EOM.O2	Etat du Mali 6.50% 2017-2024	10	10,000	/	10 000
EOS.O4	ETAT SENEGAL 6.70% 2012-2019		/		4 000
EOS.O5	ETAT SENEGAL 6.50% 2013-2023		/		10 000
EOS.O6	ETAT SENEGAL 6.50% 2014-2021		/ 7,175	500	7 000
EOS.O7	ETAT SENEGAL 6.30% 2015-2025		/ 10,000	66 098	9 999
TPTG.O1	TPTG 6,90% 2018-2023		/ 10,000	46 503	9 999
TPCI.O21	TPCI 6% 2016-2028		/ 10,000	30	10 000
TPCI.O22	TPCI 5.90% 2016-2026		/		10 000
TPCI.O23	TPCI 5.90% 2016-2026		/		10 000
TPCI.O24	TPCI 6.25% 2017-2029		/		9 990
TPCI.O25	TPCI 5,95% 2017-2024 A		/		9 999
TPCI.O26	TPCI 5,95% 2017-2024 B		/		10 000
TPCI.O15	TPCI 6.30% 2013-2018		/		10 000
TPCI.O16	TPCI 6.55% 2014-2022		/		10 000
TPCI.O17	TPCI 3% 2014-2024		/		10 000
TPCI.O18	TPCI 5.85% 2014-2021		/		10 000
TPCI.O19	TPCI 5.99% 2015-2025		/		10 000
TPCI.O20	TPCI 5.85% 2015-2022		/ 10,000	241	10 000
TPBF.O3	TPBF 6,50% 2013-2020		/		10 000
TPBF.O4	TPBF 6.50% 2017-2027		/		10 000
TPBF.O5	TPBF 6,50% 2017-2024		/ 9,900	35	10 000
TPBF.O6	TPBF 6.50% 2018-2025		/		10 000
TPBJ.O1	TPBJ 6.50% 2017-2027		/ 9,950	750	10 000
TPBJ.O2	TPBJ 6.50% 2018-2025		/		10 000
BIDC.O3	BIDC-EBID 6.50% 2014-2021		/ 10,000	7 810	10 000
BIDC.O4	BIDC-EBID 6.10%2017-2027		/ 9,800	1 657	10 000
BOAD.O11	BOAD 5.95% 2012-2019		/		9 950
BOAD.O12	BOAD 5.95% 2014-2021		/ 10,000	27 000	10 000
CRRH.O1	CRRH-UEMOA 6.10% 2012-2022		/		10 000
CRRH.O2	CRRH-UEMOA 6.10% 2012-2024		/		10 000
CRRH.O3	CRRH-UEMOA 6% 2013-2023		/		10 000
CRRH.O4	CRRH-UEMOA 6% 2014-2024		/		9 950
CRRH.O5	CRRH-UEMOA 5.85% 2015-2025		/		10 000
CRRH.O6	CRRH-UEMOA 5.85% 2016-2026		/ 9,583	5 100	10 000
CRRH.O7	CRRH-UEMOA 5.95% 2017-2029		/ 9,583	5 450	9 183
SHAF.O3	SHELTER AFRIQUE 6.6% 2014-2021		/ 5,000	12	4 950

SUKUK ET TITRES ASSIMILES

Symbole	Titre	Quantité résiduelle à l'achat	Cours Achat / Vente	Quantité résiduelle à la vente	Cours de Référence
SUKCI.S1	SUKUK CI 5.75% 2015-2020		/		10 000
SUKCI.S2	SUKUK CI 5.75% 2016-2023		/		10 000
SUKSN.S2	SUKUK SN 6% 2016-2026		/		10 000
SUKTG.S1	SUKUK TG 6.5% 2016-2026		/		10 000

CALENDRIER DES ASSEMBLEES GENERALES

ANNEE : 2018

Société	Nature	Date	Heure	Lieu
BANK OF AFRICA NG	Mixte	02/11/2018	10:00:00	Centre de formation de la BOA-NIGER (sise à BOA-Siège)
CORIS BANK INTERNATIONAL	Extraordinaire	29/08/2018	09:00:00	Hôtel SOPATEL Silmandé SA
MOVIS CI	Extraordinaire	26/07/2018	11:00:00	Amphithéâtre de l'immeuble CRRAE-UEMOA Sise au Plateau, Immeuble Versus Bank
MOVIS CI	Ordinaire	26/07/2018	09:30:00	Amphithéâtre de l'immeuble CRRAE-UEMOA Sise au Plateau, Immeuble Versus Bank
SMB	Mixte	05/07/2018	09:30:00	Amphithéâtre de la CGECI (La Maison de l'Entreprise) sis à Abidjan-plateau, à l'angle du boulevard de la République et l'Avenue Lamblin
TRACTAFRIC CI	Mixte	29/06/2018	17:00:00	Siège de TRACTAFRIC MOTORS Zone 3, Km 4, boulevard de Marseille, dans le hall HYUNDAI
SODECI	Ordinaire	27/06/2018	15:30:00	Espace Events sis à Abidjan, Cocody 2 Plateaux, Boulevard Latrille (initialement prévue le 20/06/2018 est reportée au 27/06/2018)
UNILEVER CI	Mixte	27/06/2018	09:30:00	Amphithéâtre de l'immeuble CRRAE-UEMOA Sise au Plateau, Immeuble Versus Bank
AIR LIQUIDE CI	Ordinaire	26/06/2018	10:00:00	Salle de Conférence de la CRRAE-UEMOA
BERNABE CI	Ordinaire	25/06/2018	11:00:00	Maison de l'Entreprise (CGECI), Abidjan-Plateau
NESTLE CI	Ordinaire	25/06/2018	10:00:00	LATRILLE EVENTS
SETAO CI	Ordinaire	22/06/2018	10:00:00	Hôtel TIAMA (Salle EBENE) - Abidjan
SAFCA CI	Ordinaire	22/06/2018	10:00:00	Siège de la société, 1,Rue des Carrossiers, Zone 3 C (Face SOCOCE Treichville)
SITAB	Mixte	21/06/2018	10:30:00	Salle JEWELS de la Maison de l'Entreprise C.G.E.C.I au plateau
SICOR	Ordinaire	21/06/2018	09:30:00	Palm Club Hôtel Abidjan, Cocody, angle Boulevard Latrille - Route du Lycée technique
NEI-CEDA CI	Ordinaire	21/06/2018	10:00:00	Hôtel AZALAI, Boulevard VGE à ABIDJAN
CROWN SIEM CI	Mixte	20/06/2018	09:00:00	Siège de la CGECI, sis à la Maison de l'Entreprise, au Plateau, à l'Angle du Boulevard de la République et de l'Avenue Lamblin
CIE CI	Ordinaire	20/06/2018	10:00:00	Sofitel Abidjan Hôtel Ivoire
TOTAL	Ordinaire	20/06/2018	10:00:00	Salle de conférence de l'hôtel Radisson Blu à Abidjan
TOTAL SENEGAL S.A.	Ordinaire	18/06/2018	15:00:00	Hôtel Terrou-Bi, Corniche Ouest, Boulevard Martin Luther King à Dakar
SGB CI	Mixte	13/06/2018	09:00:00	Amphithéâtre de la CGECI, Plateau Angle du Boulevard de la République et de l'Avenue Lamblin
FILTISAC CI	Ordinaire	08/06/2018	10:00:00	Immeuble CRRAE - UMOA ABIDJAN-Plateau (RCI) - Debut des inscriptions à 9h00
BICI CI	Ordinaire	07/06/2018	11:00:00	CGECI Abidjan
UNIWAX CI	Ordinaire	07/06/2018	10:00:00	Espace Latrille Events, sis à Abidjan, II Plateaux (Carrefour Duncan)
CFAO MOTORS CI	Ordinaire	05/06/2018	10:00:00	Siège social de CFAO MOTORS CI sis à Abidjan, 117, Boulevard de Marseille
SOGB	Ordinaire	05/06/2018	11:00:00	Salle de conférence de l'immeuble CRRAE-UMOA, Abidjan Plateau
NSBC	Ordinaire	30/05/2018	10:00:00	Espace Latrille Event sis à Abidjan-Cocody, Deux Plateaux, Boulevard Latrille, à proximité du Carrefour Duncan
ECOBANK CI	Ordinaire	29/05/2018	10:30:00	Espace Latrille Event sis à Abidjan-Cocody, Deux Plateaux, Boulevard Latrille
ONATEL BF	Mixte	17/05/2018	10:00:00	Royal Beach Hôtel, OUAGADOUGOU - BURKINA FASO
SUCRIVOIRE	Ordinaire	17/05/2018	09:30:00	Auditorium de la CRRAE-UMOA sise à Abidjan-Plateau (Rue Botreau Roussel)
BANK OF AFRICA CI	Mixte	14/05/2018	10:00:00	Locaux du siège social, Angle Avenue Terrasson de Fougères et Rue Gourgas
PALM CI	Ordinaire	09/05/2018	09:30:00	Salle de Conférence de la CRRAE-UEMOA, sise à Abidjan-Plateau
BOLLORE TRANSPORT & LOGISTICS	Ordinaire	09/05/2018	10:00:00	Salle de conférence de l'immeuble CRRAE-UEMOA, sise au Plateau, Avenue Delafosse prolongée, face à l'hôtel PULLMAN à Abidjan
BANK OF AFRICA ML	Mixte	05/05/2018	09:30:00	Grand-Hôtel
SAPH CI	Ordinaire	03/05/2018	09:30:00	Salle de conférence de CRRAE-UMOA (Versus Bank au Plateau)
SOLIBRA	Ordinaire	24/04/2018	10:30:00	Espace CRISTAL 8, rue du chevalier de Clieu, Zone 4 C, Salle PLATINIUM, ABIDJAN

lundi 5 novembre 2018

ECOBANK TG	Ordinaire	24/04/2018	10:30:00	Salle de Conférence du Centre Panafricain Ecobank, 2365, Boulevard du Mono, Lomé, Togo
VIVO ENERGY CI	Ordinaire	19/04/2018	09:00:00	Espace Latrille Event
SONATEL	Ordinaire	17/04/2018	10:00:00	l'hôtel King Fahd Palace à Dakar
BANK OF AFRICA BN	Ordinaire	12/04/2018	10:00:00	Salle de conférence du BENIN MARINA Hôtel
CORIS BANK INTERNATIONAL	Ordinaire	12/04/2018	09:00:00	Hôtel SOPATEL Silmandé SA
SIB	Mixte	06/04/2018	09:00:00	Maison de l'Entreprise (CGECI), Abidjan-Plateau
BANK OF AFRICA BF	Ordinaire	06/04/2018	10:00:00	Salle de Conférence de OUAGA 2000
BANK OF AFRICA NG	Ordinaire	05/04/2018	10:00:00	Centre de formation de la BOA-NIGER (sise à BOA-Siège)
SICABLE	Ordinaire	03/04/2018	10:00:00	Hôtel AZALAI, Boulevard VGE à ABIDJAN
SERVAIR ABIDJAN CI	Ordinaire	28/03/2018	10:00:00	la salle JEWELS de la CGECI sise au Plateau
BANK OF AFRICA SN	Ordinaire	16/03/2018	10:00:00	Immeuble Elan II, 2eme Etage, Route de Ngor, Zone 12, Almadies à Dakar

L'actualité de la BRVM sur nos plateformes digitales

Infos BRVM

Pour recevoir les informations boursières par SMS, souscrivez :



Côte d'Ivoire : *430#
Bénin : *430*15#



Côte d'Ivoire : #139#
Burkina Faso : *310#



Côte d'Ivoire : *431#
Niger : *512*9#
Togo : *310#

Site web

www.brvm.org



Application Mobile

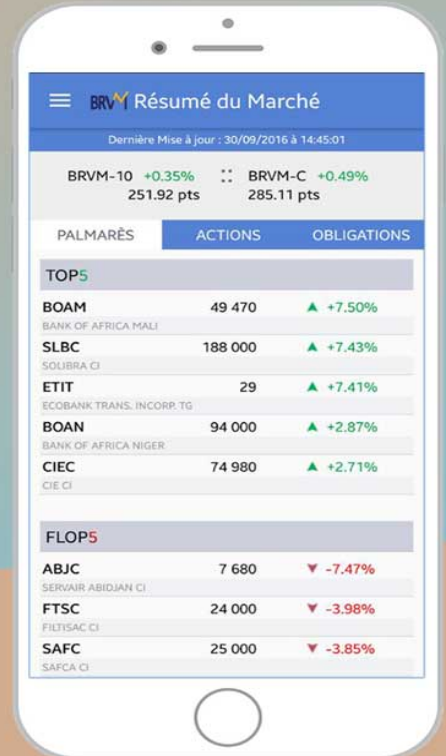

Disponible sur
 Google play

Disponible sur
 App Store

Nous suivre sur :

