

<b>BRVM 10</b>	<b>169,80</b>
Variation Jour	↓ -0,40 %
Variation annuelle	↓ -22,70 %



# BULLETTIN OFFICIEL DE LA COTE

N° 211

mercredi 7 novembre 2018

Site : www.brvm.org

<b>BRVM Composite</b>	<b>175,59</b>
Variation Jour	↓ -0,27 %
Variation annuelle	↓ -27,76 %

Evolution des indices

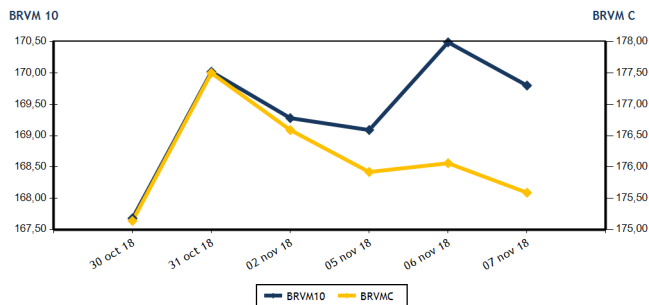

Volumes et valeurs transigés

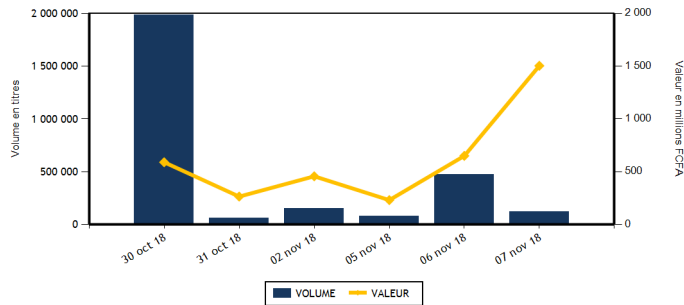

Actions	Niveau	Evol. Jour
Capitalisation boursière (FCFA)	4 938 440 843 600	-0,27 %
Volume échangé	120 531	-74,54 %
Valeur transigée (FCFA)	1 502 415 179	131,39 %
Nombre de titres transigés	36	-10,00 %
Nombre de titres en hausse	8	-27,27 %
Nombre de titres en baisse	14	-22,22 %
Nombre de titres inchangés	14	27,27 %

## PLUS FORTES HAUSSES

Titres	Cours	Evol. Jour	Evol. annuelle
CIE CI (CIEC)	1 500	7,14 %	-28,57 %
SETAO CI (STAC)	240	4,35 %	33,33 %
NEI-CEDA CI (NEIC)	130	4,00 %	251,35 %
CORIS BANK INTERNATIONAL (CBIBF)	7 380	3,94 %	-26,20 %
SOGB CI (SOGC)	2 250	2,27 %	-46,43 %

Obligations	Niveau	Evol. Jour
Capitalisation boursière (FCFA)	3 334 042 628 007	-0,06 %
Volume échangé	69	475,00 %
Valeur transigée (FCFA)	520 500	767,50 %
Nombre de titres transigés	3	200,00 %
Nombre de titres en hausse	0	-100,00 %
Nombre de titres en baisse	1	-
Nombre de titres inchangés	2	-

## PLUS FORTES BAISES

Titres	Cours	Evol. Jour	Evol. annuelle
BANK OF AFRICA BN (BOAB)	3 500	-4,11 %	-53,02 %
UNIWAX CI (UNXC)	2 310	-3,75 %	-45,90 %
ECOBANK COTE D'IVOIRE (ECOC)	18 350	-3,34 %	-38,17 %
BERNABE CI (BNBC)	2 345	-3,30 %	-24,35 %
BANK OF AFRICA NG (BOAN)	3 500	-2,78 %	-29,29 %

## INDICES SECTORIELS

Base = 100 au 14 juin 1999	Nombre de sociétés	Valeur	Evol. Jour	Evol. annuelle	Volume	Valeur	PER moyen
BRVM - INDUSTRIE	12	55,62	-0,75 %	-46,00 %	5 016	6 888 320	15,97
BRVM - SERVICES PUBLICS	4	560,68	-0,02 %	-20,53 %	78 779	1 436 936 530	17,99
BRVM - FINANCES	14	61,59	-0,66 %	-29,66 %	31 972	49 079 084	6,14
BRVM - TRANSPORT	2	591,67	0,20 %	-50,80 %	23	56 120	10,11
BRVM - AGRICULTURE	5	112,63	-0,42 %	-38,61 %	2 165	4 851 870	8,23
BRVM - DISTRIBUTION	7	266,61	0,32 %	-21,69 %	2 023	4 471 275	15,27
BRVM - AUTRES SECTEURS	1	296,13	4,35 %	33,33 %	553	131 980	3,68
BRVM - PETITES CAPITALISATIONS	-	-	-	-	-	-	-

Indicateurs	1er et 2è Comp.	BRVM PC
PER moyen du marché	11,19	
Taux de rendement moyen du marché	7,83	
Taux de rentabilité moyen du marché	8,44	
Nombre de sociétés cotées	45	
Nombre de lignes obligataires	43	
Volume moyen annuel par séance	5 941,00	
Valeur moyenne annuelle par séance	9 550 068,01	

Indicateurs	1er et 2è Comp.	BRVM PC
Ratio moyen de liquidité	5,38	
Ratio moyen de satisfaction	35,08	
Ratio moyen de tendance	651,68	
Ratio moyen de couverture	15,34	
Taux de rotation moyen du marché	0,01	
Prime de risque du marché	2,93	
Nombre de SGI participantes	24	

## Définitions

Volume moyen annuel par séance = Valeur annuel échangé / nombre de séances  
 Valeur moyenne annuelle par séance = Valeur annuelle échangée / nombre de séances  
 Ratio moyen de liquidité = Moyenne des ratios de liquidité (Titres échangés / Volume des ordres de vente)  
 Ratio moyen de satisfaction = Moyenne des ratios de satisfaction (Titres échangés / Volume des ordres d'achat)  
 Ratio moyen de tendance = Moyenne des ratios de tendance (Volume des ordres d'achat / Volume des ordres de vente)  
 Ratio moyen de couverture = Moyenne des ratios de couverture (Volume des ordres de vente / Volume des ordres d'achat)

Taux moyen de rotation = moyenne des taux de rotation des actions cotées (volume transigé / capi flottante)  
 PER moyen du marché = moyenne des PER des actions cotées ayant un PER positif  
 Taux de rendement moyen = moyenne des taux de rendement des actions cotées ayant distribué un dividende  
 Taux de rentabilité moyen = moyenne des taux de rentabilité des actions cotées  
 Prime de risque du marché = (1 / le PER moyen du marché) - le taux de référence actuel des emprunts d'Etat



BRVM - BOURSE REGIONALE DES VALEURS MOBILIERES  
 BRVM - Société Anonyme au capital de 3.062.040.000 CFA - RC : CI - ABJ - 1997 - B - 208435 - CC : 9819725 - E  
 Siège Social : Abidjan - CÔTE D'IVOIRE. Adresse : 18, Rue Joseph ANOMA (Rue des Banques) - Abidjan  
 Tél : +225 20 32 66 85 / 86, Fax : +225 20 32 66 84, Mail : brvm@brvm.org, Site Web : www.brvm.org

**MARCHE DES ACTIONS**

Symbole	Titre	Cours Précédent	Cours du jour		Variation jour	Séance de cotation		Cours Référence	Variation de l'année précédente	Dernier dividende payé		Rdt. Net	PER
			Ouv.	Clôt.		Volume	Valeur			Montant net	Date		
<b>SECTEUR - INDUSTRIE</b>		<b>55,62</b>	<b>points</b>		<b>↓</b>	<b>-0,75 %</b>							
CABC	SICABLE CI	995	995	995	0,00 %	200	199 000	995	-9,95 %	100,00	31-mai-18	10,05 %	6,01
FTSC	FILTISAC CI	1 800	1 800	1 800	0,00 %	253	455 400	1 800	-63,45 %	161,27	16-août-18	8,96 %	10,19
NEIC	NEI-CEDA CI	125	130	130	4,00 %	1 235	160 550	130	251,35 %	9,00	28-juin-01		3,28
NTLC	NESTLE CI	980	NC	NC	0,00 %			980	-48,42 %	31,50	12-août-11		
SEMC	CROWN SIEM CI	13 000	12 740	12 740	-2,00 %	47	598 780	12 740	-8,18 %	676,80	29-sept.-17	5,31 %	53,64
SIVC	AIR LIQUIDE CI	440	440	440	0,00 %	36	15 840	440	10,00 %	63,00	29-sept.-17	14,32 %	
SLBC	SOLIBRA CI	57 000	56 985	56 900	-0,18 %	20	1 138 850	56 900	-54,48 %	2 322,00	14-juin-18	4,08 %	22,04
SMBC	SMB CI	18 200	NC	NC	0,00 %			18 200	138,85 %	450,00	29-août-18	2,47 %	4,73
STBC	SITAB CI	1 330	1 330	1 330	0,00 %	3 196	4 251 880	1 330	-63,06 %	206,20	19-juin-17	15,50 %	
TTRC	TRITURAF CI-Ste en Liquidation	490	SP	SP	0,00 %			490	0,00 %	1 440,00	19-juil.-02		
UNLC	UNILEVER CI	7 550	NC	NC	0,00 %			7 550	-11,18 %	1 233,00	9-juil.-12		
UNXC	UNIWAX CI	2 400	2 395	2 310	-3,75 %	29	68 020	2 310	-45,90 %	173,70	13-juil.-18	7,52 %	11,94
<b>TOTAL</b>						<b>5 016</b>	<b>6 888 320</b>						<b>15,97</b>
<b>SECTEUR - SERVICES PUBLICS</b>		<b>560,68</b>	<b>points</b>		<b>↓</b>	<b>-0,02 %</b>							
CIEC	CIE CI	1 400	1 400	1 500	7,14 %	1 928	2 797 700	1 500	-28,57 %	31,95	20-juil.-18	2,13 %	42,28
ONTBF	ONATEL BF	3 790	3 650	3 700	-2,37 %	426	1 573 190	3 700	-22,59 %	363,96	6-juin-18	9,84 %	8,90
SDCC	SODE CI	3 450	3 450	3 450	0,00 %	20	69 000	3 450	-41,62 %	270,00	29-août-18	7,83 %	11,40
SNTS	SONATEL SN	18 950	18 900	18 950	0,00 %	76 405	1 432 496 640	18 950	-19,36 %	1 500,00	23-mai-18	7,92 %	9,37
<b>TOTAL</b>						<b>78 779</b>	<b>1 436 936 530</b>						<b>17,99</b>
<b>SECTEUR - FINANCES</b>		<b>61,59</b>	<b>points</b>		<b>↓</b>	<b>-0,66 %</b>							
BICC	BICI CI	4 000	4 000	3 900	-2,50 %	2 143	8 371 485	3 900	-54,06 %	213,56	2-juil.-18	5,48 %	7,00
BOAB	BANK OF AFRICA BN	3 650	3 695	3 500	-4,11 %	372	1 339 195	3 500	-53,02 %	407,00	15-mai-18	11,63 %	4,76
BOABF	BANK OF AFRICA BF	3 550	3 500	3 550	0,00 %	377	1 327 350	3 550	-50,35 %	358,00	7-mai-18	10,08 %	5,19
BOAC	BANK OF AFRICA CI	2 395	2 395	2 400	0,21 %	1 301	3 110 510	2 400	-51,02 %	295,00	6-juin-18	12,29 %	4,43
BOAM	BANK OF AFRICA ML	2 390	2 400	2 390	0,00 %	508	1 214 230	2 390	-54,04 %	290,00	31-mai-18	12,13 %	4,91
BOAN	BANK OF AFRICA NG	3 600	3 650	3 500	-2,78 %	471	1 666 150	3 500	-29,29 %	379,00	31-mai-18	10,83 %	6,25
BOAS	BANK OF AFRICA SENEGAL	1 995	1 990	1 995	0,00 %	1 527	3 038 795	1 995	-20,20 %	160,00	2-mai-18	8,02 %	4,73
CBIBF	CORIS BANK INTERNATIONAL	7 100	6 570	7 380	3,94 %	3 357	22 739 975	7 380	-26,20 %	336,00	5-juil.-18	4,55 %	12,07
ECOC	ECOBANK COTE D'IVOIRE	18 985	18 500	18 350	-3,34 %	109	2 020 130	18 350	-38,17 %	1 844,00	22-juin-18	10,05 %	7,61
ETIT	ECOBANK TRANS. INCORP. TG	20	19	20	0,00 %	21 096	402 829	20	17,65 %	1,21	28-avr.-17	6,04 %	2,85
NSBC	NSIA BANQUE COTE D'IVOIRE	6 870	6 355	6 840	-0,44 %	335	2 150 810	6 840	-29,19 %	466,10	25-juin-18	6,81 %	8,11
SAFC	SAFCA CI	5 360	NC	NC	0,00 %			5 360	-50,83 %	576,00	29-juil.-11		
SGBC	SGB CI	8 550	8 500	8 400	-1,75 %	130	1 102 500	8 400	-27,27 %	585,00	17-juil.-18	6,96 %	6,60
SIBC	SOCIETE IVOIRIENNE DE BANQUE	2 430	2 430	2 385	-1,85 %	246	595 125	2 385	-29,85 %	189,00	8-juin-18	7,92 %	5,29
<b>TOTAL</b>						<b>31 972</b>	<b>49 079 084</b>						<b>6,14</b>
<b>SECTEUR - TRANSPORT</b>		<b>591,67</b>	<b>points</b>		<b>↑</b>	<b>0,20 %</b>							
SDSC	BOLLORE	2 435	2 440	2 440	0,21 %	23	56 120	2 440	-51,10 %	182,00	30-mai-18	7,46 %	10,11
SVOC	MOVIS CI	2 550	NC	NC	0,00 %			2 550	-20,44 %	270,00	5-juil.-99		
<b>TOTAL</b>						<b>23</b>	<b>56 120</b>						<b>10,11</b>

**MARCHE DES ACTIONS**

Symbole	Titre	Cours Précédent	Cours du jour		Variation jour	Séance de cotation		Cours Référence	Variation de l'année précédente	Dernier dividende payé		Rdt. Net	PER
			Ouv.	Clôt.		Volume	Valeur			Montant net	Date		
<b>SECTEUR - AGRICULTURE</b>		<b>112,63</b>	<b>points</b>		<b>↓</b>	<b>-0,42 %</b>							
PALC	PALM CI	2 200	2 200	2 200	0,00 %	6	13 200	2 200	-60,00 %	253,47	24-sept.-18	11,52 %	3,91
SCRC	SUCRIVOIRE	990	990	990	0,00 %	11	10 890	990	-13,16 %	72,00	28-sept.-18	7,27 %	6,17
SICC	SICOR CI	3 550	NC	NC	0,00 %			3 550	-10,13 %	1 919,00	25-sept.-00		21,18
SOGC	SOGB CI	2 200	2 205	2 250	2,27 %	2 048	4 563 780	2 250	-46,43 %	432,00	23-juil.-18	19,20 %	4,66
SPHC	SAPH CI	2 710	2 640	2 640	-2,58 %	100	264 000	2 640	-14,70 %	78,00	27-sept.-18	2,95 %	5,25
<b>TOTAL</b>						<b>2 165</b>	<b>4 851 870</b>						<b>8,23</b>
<b>SECTEUR - DISTRIBUTION</b>		<b>266,61</b>	<b>points</b>		<b>↑</b>	<b>0,32 %</b>							
ABJC	SERVAIR ABIDJAN CI	1 050	NC	NC	0,00 %			1 050	-47,50 %	98,97	20-juin-18	9,43 %	11,54
BNBC	BERNABE CI	2 425	2 425	2 345	-3,30 %	510	1 235 950	2 345	-24,35 %	63,00	25-juil.-18	2,69 %	7,32
CFAC	CFAO MOTORS CI	620	620	630	1,61 %	95	59 080	630	59,49 %	9,90	27-juil.-18	1,57 %	28,09
PRSC	TRACTAFRIC MOTORS CI	125 930	124 995	124 995	-0,74 %	11	1 374 945	124 995	-56,69 %	3 839,00	31-août-18	3,07 %	29,30
SHEC	VIVO ENERGY CI	900	900	900	0,00 %	66	59 150	900	0,00 %	42,86	23-juil.-18	4,76 %	11,33
TTLC	TOTAL CI	1 510	NC	NC	0,00 %			1 510	-45,68 %	103,45	28-sept.-18	6,85 %	9,12
TTLS	TOTAL SN	1 300	1 290	1 300	0,00 %	1 341	1 742 150	1 300	-31,58 %	56,25	27-juil.-18	4,33 %	10,19
<b>TOTAL</b>						<b>2 023</b>	<b>4 471 275</b>						<b>15,27</b>
<b>AUTRES SECTEURS</b>		<b>296,13</b>	<b>points</b>		<b>↑</b>	<b>4,35 %</b>							
STAC	SETAO CI	230	230	240	4,35 %	553	131 980	240	33,33 %				3,68
<b>TOTAL</b>						<b>553</b>	<b>131 980</b>						<b>3,68</b>
<b>TOTAL - Marché des actions</b>						<b>120 531</b>	<b>1 502 415 179</b>						

**MARCHE DES DROITS**

Symbole	Titre	Cours Précédent	Cours du jour		Variation jour	Séance de cotation		Cours Référence	Variation depuis l'origine	Parité	Periode de négociation	
			Ouv.	Clôt.		Volume	Valeur				Début	fin
<b>TOTAL</b>												
<b>TOTAL - Marché des droits</b>												

**TROISIEME COMPARTIMENT - BRVM PETITES CAPITALISATIONS**

Symbole	Titre	Cours Précédent	Cours du jour		Variation jour	Séance de cotation		Cours Référence	Variation depuis l'origine
			Ouv.	Clôt.		Volume	Valeur		
<b>TOTAL</b>									
<b>TOTAL - 3ème Compartiment - BRVM PC</b>									

**Légende:**  
 (d) Ex-dividende  
 Cours du jour: Ouv.: Ouverture Clôt.: Clôture Moy.: Moyen  
 Mentions: NC: Non Coté Ex-c: Ex-coupon Ex-d: Ex-droit SP: Suspendu Val-T: Valeur Théorique  
 PER = Cours / BNPA selon les données disponibles Rdt. Net: Rendement net (DNPA / Cours)  
 Comp.: 1 - Premier Compartiment 2 - Second Compartiment 3 - Compartiment de croissance  
 Ratio de liquidité = Titres échangés / Volume des ordres de vente  
 : Progression de l'indice sectoriel : Stabilité de l'indice sectoriel : Recul de l'indice sectoriel

**MARCHE DES OBLIGATIONS**

Symbole	Titre	Valeur nominale	Cours Précédent	Cours du jour	Cours Référence	Séance de cotation	Coupon couru	Coupon d'intérêt	Coupon d'intérêt	Eché.	Type Amort
						Volume	Valeur	Période	Montant net		
<b>OBLIGATIONS D'ETAT</b>											
EOM.01	ETAT DU MALI 6.20% 2016-2023	8 333	8 333	NC	8 333		237,80	A	516,65	23-mai-19	ACD
EOM.02	Etat du Mali 6.50% 2017-2024	10 000	10 000	NC	10 000		357,95	A	650,00	20-avr.-19	AC
EOS.04	ETAT SENEGAL 6.70% 2012-2019	4 000	4 000	NC	4 000		240,83	A	268,00	14-déc.-18	ACD
EOS.05	ETAT SENEGAL 6.50% 2013-2023	10 000	10 000	NC	10 000		178,40	S	325,00	29-janv.-19	ACD
EOS.06	ETAT SENEGAL 6.50% 2014-2021	7 000	7 000	NC	7 000		202,77	S	227,50	27-nov.-18	ACD
EOS.07	ETAT SENEGAL 6.30% 2015-2025	10 000	9 999	NC	9 999		286,52	S	317,59	25-nov.-18	ACD
TPBF.03	TPBF 6,50% 2013-2020	10 000	10 000	NC	10 000		286,14	S	325,00	29-nov.-18	ACD
TPBF.04	TPBF 6.50% 2017-2027	10 000	10 000	10 000	10 000	6	60 000	S	327,67	31-janv.-19	ACD
TPBF.05	TPBF 6,50% 2017-2024	10 000	10 000	NC	10 000		232,65	S	325,00	29-déc.-18	ACD
TPBF.06	TPBF 6.50% 2018-2025	10 000	10 000	NC	10 000		276,03	S	325,89	5-déc.-18	ACD
TPBJ.01	TPBJ 6.50% 2017-2027	10 000	10 000	NC	10 000		381,10	A	650,00	7-avr.-19	ACD
TPBJ.02	TPBJ 6.50% 2018-2025	10 000	10 000	NC	10 000		286,14	S	325,00	29-nov.-18	AC
TPCI.015	TPCI 6.30% 2013-2018	10 000	10 000	NC	10 000		270,25	S	315,00	3-déc.-18	ACD
TPCI.016	TPCI 6.55% 2014-2022	10 000	10 000	NC	10 000		306,86	A	655,00	20-mai-19	ACD
TPCI.017	TPCI 3% 2014-2024	10 000	10 000	NC	10 000		115,57	S	150,00	19-déc.-18	ACD
TPCI.018	TPCI 5.85% 2014-2021	10 000	10 000	NC	10 000		225,37	S	292,50	19-déc.-18	ACD
TPCI.019	TPCI 5.99% 2015-2025	10 000	10 000	NC	10 000		290,47	A	599,00	14-mai-19	ACD
TPCI.020	TPCI 5.85% 2015-2022	10 000	10 000	NC	10 000		53,04	S	292,50	5-avr.-19	ACD
TPCI.021	TPCI 6% 2016-2028	10 000	10 000	9 850	9 850	30	295 500	A	600,00	8-avr.-19	ACD
TPCI.022	TPCI 5.90% 2016-2026	10 000	10 000	NC	10 000		234,38	A	590,00	15-juin-19	ACD
TPCI.023	TPCI 5.90% 2016-2026	10 000	10 000	NC	10 000		573,84	A	590,00	17-nov.-18	ACD
TPCI.024	TPCI 6.25% 2017-2029	10 000	9 990	NC	9 990		65,25	S	312,50	31-mars-19	ACD
TPCI.025	TPCI 5,95% 2017-2024 A	10 000	9 999	NC	9 999		22,88	S	297,50	24-avr.-19	ACD
TPCI.026	TPCI 5,95% 2017-2024 B (*)	10 000	10 000	NC	10 000		292,65	S	297,50	10-nov.-18	ACD
TPTG.01	TPTG 6,90% 2018-2023	10 000	9 999	NC	9 999		195,00	S	345,00	26-janv.-19	AC
<b>TOTAL</b>						<b>36</b>	<b>355 500</b>				
<b>OBLIGATIONS REGIONALES</b>											
BIDC.03	BIDC-EBID 6.50% 2014-2021	10 000	10 000	NC	10 000		71,82	S	325,00	28-mars-19	ACD
BIDC.04	BIDC-EBID 6.10% 2017-2027	10 000	10 000	NC	10 000		240,66	A	610,00	16-juin-19	ACD
BOAD.011	BOAD 5.95% 2012-2019	10 000	9 950	NC	9 950		401,01	A	595,00	6-mars-19	ACD
BOAD.012	BOAD 5.95% 2014-2021	10 000	10 000	NC	10 000		515,12	A	595,00	26-déc.-18	ACD
CRRH.01	CRRH-UEMOA 6.10% 2012-2022	10 000	10 000	NC	10 000		142,55	S	305,00	13-févr.-19	AC
CRRH.02	CRRH-UEMOA 6.10% 2012-2024	10 000	10 000	NC	10 000		187,31	S	305,00	17-janv.-19	AC
CRRH.03	CRRH-UEMOA 6% 2013-2023	10 000	10 000	NC	10 000		19,78	S	300,00	26-avr.-19	AC
CRRH.04	CRRH-UEMOA 6% 2014-2024	10 000	9 950	NC	9 950		213,11	S	300,00	30-déc.-18	AC
CRRH.05	CRRH-UEMOA 5.85% 2015-2025	10 000	10 000	NC	10 000		201,95	S	294,90	4-janv.-19	AC
CRRH.06	CRRH-UEMOA 5.85% 2016-2026	10 000	10 000	NC	10 000		201,89	S	292,50	3-janv.-19	ACD
CRRH.07	CRRH-UEMOA 5.95% 2017-2029	9 583	9 183	NC	9 183.39		269,61	S	285,10	17-nov.-18	AC
SHAF.03	SHELTER AFRIQUE 6.6% 2014-2021	5 000	5 000	5 000	5 000	33	165 000	S	166,36	28-févr.-19	ACD
<b>TOTAL</b>						<b>33</b>	<b>165 000</b>				
<b>OBLIGATIONS PRIVEES</b>											
ORGT.01	ORAGROUP 6.75% 2013-2019	10 000	9 900	NC	9 900		287,70	S	337,50	4-déc.-18	ACD
SIFC.01	SIFCA 6.90% 2013-2021	10 000	10 000	NC	10 000		168,59	A	676,20	8-août-19	ACD
<b>TOTAL</b>						<b>0</b>	<b>0</b>				
<b>SUKUK ET TITRES ASSIMILES</b>											
SUKCI.S1	SUKUK CI 5.75% 2015-2020	10 000	10 000	NC	10 000		210,83	S	292,29	28-déc.-18	AC
SUKCI.S2	SUKUK CI 5.75% 2016-2023	10 000	10 000	NC	10 000		97,43	S	289,10	7-mars-19	ACD
SUKSN.S2	SUKUK SN 6% 2016-2026	10 000	10 000	NC	10 000		173,33	S	306,67	26-janv.-19	ACD
SUKTG.S1	SUKUK TG 6.5% 2016-2026	10 000	10 000	NC	10 000			S		17-août-18	ACD
<b>TOTAL</b>						<b>0</b>	<b>0</b>				
<b>TOTAL - Marché des obligations</b>						<b>69</b>	<b>520 500</b>				

Légende :  
 (\*) Ex-Coupon couru (\*\* Ex-marge de profits  
 Cours du jour: Ouv.: Ouverture Clôt.: Clôture Moy.: Moyen  
 Type Amort: Type d'Amortissement IF: In Fine AC: Amortissement Constant AD: Amortissement Dégressif ACD: Amortissement Constant Différé  
 Période: Périodicité de paiement des coupons A: Annuelle S: Semestrielle T: Trimestrielle  
 Eché.: Échéance de paiement des intérêts  
 Mentions: NC: Non Coté Ex-c: Ex-coupon ou Ex-droit SP: Suspendu

## INFORMATIONS

### OPERATIONS EN COURS

Emetteur	Opération
----------	-----------

### AVIS

Entité	N°	Nature	Objet
--------	----	--------	-------

### COMMUNIQUES

Emetteur	N°	Nature	Objet
CFAO MOTORS CI	20181107-4	Rapport d'activités du 1er semestre	Attestation des Commissaires aux comptes sur le rapport d'activités du 1er semestre 2018 - CFAO MOTORS CI
CFAO MOTORS CI	20181107-3	Rapport d'activités du troisième trimestre	Rapport d'activités du 3ème trimestre 2018 - CFAO MOTORS CI
SONATEL	20181107-2	Communiqué	Avis de nomination de Mr. Aboubacar Sadikh DIOP
TOTAL SENEGAL S.A.	20181107-1	Rapport d'activités du 1er semestre	Rapport d'activités du 1er semestre 2018 - TOTAL SN
NESTLE CI	20181107	Rapport d'activités du 1er semestre	Rapport d'activités du 1er semestre 2018 - NESTLE CI

QUANTITES RESIDUELLES

MARCHE DES ACTIONS

Symbole	Titre	Quantité résiduelle à l'achat	Cours Achat / Vente			Quantité résiduelle à la vente	Cours de Référence
ABJC	SERVAIR ABIDJAN CI	180	1,000	/	1,045	20	1 050
BICC	BICI CI	1	3,800	/	3,895	700	3 900
BNBC	BERNABE CI	1	2,340	/	2,425	42	2 345
BOAB	BANK OF AFRICA BN	1	3,500	/	3,600	888	3 500
BOABF	BANK OF AFRICA BF	119	3,550	/	3,595	100	3 550
BOAC	BANK OF AFRICA CI	300	2,380	/	2,450	10	2 400
BOAM	BANK OF AFRICA ML	22	2,390	/	2,395	220	2 390
BOAN	BANK OF AFRICA NG	741	3,500	/	3,645	252	3 500
BOAS	BANK OF AFRICA SENEGAL	24	1,980	/	1,995	734	1 995
CABC	SICABLE CI	22	950	/	990	20	995
CBIBF	CORIS BANK INTERNATIONAL			/	7,380	9	7 380
CFAC	CFAO MOTORS CI	619	600	/	620	10 000	630
CIEC	CIE CI	70	1,455	/			1 500
ECOC	ECOBANK COTE D'IVOIRE	2	18,000	/	18,350	36	18 350
ETIT	ECOBANK TRANS. INCORP. TG	74 318	19	/	20	1 090 752	20
FTSC	FILTISAC CI	30	1,830	/	1,850	180	1 800
NEIC	NEI-CEDA CI	31 199	Marché	/			130
NSBC	NSIA BANQUE COTE D'IVOIRE	15	6,355	/	6,800	130	6 840
NTLC	NESTLE CI			/	Marché	30	980
ONTBF	ONATEL BF	1 160	3,700	/	3,750	40	3 700
PALC	PALM CI	2	2,110	/	2,190	128	2 200
PRSC	TRACTAFRIC MOTORS CI			/	124,995	2	124 995
SAFC	SAFCA CI			/	5,750	9	5 360
SCRC	SUCRIVOIRE	465	975	/	990	184	990
SDCC	SODE CI	4 070	3,210	/	3,450	19	3 450
SDSC	BOLLORE	40	2,305	/	2,400	310	2 440
SEMC	CROWN SIEM CI	1	12,500	/	12,740	92	12 740
SGBC	SGB CI	3	8,300	/	8,500	40	8 400
SHEC	VIVO ENERGY CI	50	895	/	900	691	900
SIBC	SOCIETE IVOIRIENNE DE BANQUE	50	2,300	/	2,385	450	2 385
SICC	SICOR CI	15	3,550	/	3,815	4	3 550
SIVC	AIR LIQUIDE CI			/	440	166	440
SLBC	SOLIBRA CI	29	56,900	/	56,990	3	56 900
SMBC	SMB CI			/	17,985	1	18 200
SNTS	SONATEL SN	5	18,595	/	18,950	2 628	18 950
SOGC	SOGB CI	5 820	2,250	/	2,300	5	2 250
SPHC	SAPH CI			/	2,640	15	2 640
STAC	SETAO CI			/	245	186	240
STBC	SITAB CI			/	1,350	453	1 330
SVOC	MOVIS CI			/	2,530	5	2 550
TTLC	TOTAL CI	11	1,400	/	1,495	20	1 510
TTLS	TOTAL SN	163	1,250	/	1,300	5 839	1 300
TTRC	TRITURAF CI-Ste en Liquidation			/			490
UNLC	UNILEVER CI			/	7,550	10	7 550
UNXC	UNIWAX CI	1	2,305	/	2,340	10	2 310

**QUANTITES RESIDUELLES**

**MARCHE DES DROITS**

Symbole	Titre	Quantité résiduelle à l'achat	Cours Achat / Vente	Quantité résiduelle à la vente	Cours de Référence
---------	-------	-------------------------------	---------------------	--------------------------------	--------------------

**TROISIEME COMPARTIMENT - BRVM PETITES CAPITALISATIONS**

Symbole	Titre	Quantité résiduelle à l'achat	Cours Achat / Vente	Quantité résiduelle à la vente	Cours de Référence
---------	-------	-------------------------------	---------------------	--------------------------------	--------------------

**QUANTITES RESIDUELLES**
**MARCHE DES OBLIGATIONS**

Symbole	Titre	Quantité résiduelle à l'achat	Cours Achat / Vente	Quantité résiduelle à la vente	Cours de Référence
ORGT.O1	ORAGROUP 6.75% 2013-2019		/		9 900
SIFC.O1	SIFCA 6.90% 2013-2021		/		10 000
EOM.O1	ETAT DU MALI 6.20% 2016-2023		/		8 333
EOM.O2	Etat du Mali 6.50% 2017-2024	10	10,000	/	10 000
EOS.O4	ETAT SENEGAL 6.70% 2012-2019		/		4 000
EOS.O5	ETAT SENEGAL 6.50% 2013-2023		/		10 000
EOS.O6	ETAT SENEGAL 6.50% 2014-2021		/ 7,175	500	7 000
EOS.O7	ETAT SENEGAL 6.30% 2015-2025		/ 10,000	66 139	9 999
TPTG.O1	TPTG 6,90% 2018-2023		/		9 999
TPCI.O21	TPCI 6% 2016-2028		/ 10,000	20	9 850
TPCI.O22	TPCI 5.90% 2016-2026		/		10 000
TPCI.O23	TPCI 5.90% 2016-2026		/		10 000
TPCI.O24	TPCI 6.25% 2017-2029		/		9 990
TPCI.O25	TPCI 5,95% 2017-2024 A		/		9 999
TPCI.O26	TPCI 5,95% 2017-2024 B		/		10 000
TPCI.O15	TPCI 6.30% 2013-2018		/		10 000
TPCI.O16	TPCI 6.55% 2014-2022		/		10 000
TPCI.O17	TPCI 3% 2014-2024		/		10 000
TPCI.O18	TPCI 5.85% 2014-2021		/		10 000
TPCI.O19	TPCI 5.99% 2015-2025		/		10 000
TPCI.O20	TPCI 5.85% 2015-2022		/ 10,000	241	10 000
TPBF.O3	TPBF 6,50% 2013-2020		/		10 000
TPBF.O4	TPBF 6.50% 2017-2027		/ 10,000	321	10 000
TPBF.O5	TPBF 6,50% 2017-2024		/ 9,900	35	10 000
TPBF.O6	TPBF 6.50% 2018-2025		/		10 000
TPBJ.O1	TPBJ 6.50% 2017-2027		/ 9,950	750	10 000
TPBJ.O2	TPBJ 6.50% 2018-2025		/		10 000
BIDC.O3	BIDC-EBID 6.50% 2014-2021		/		10 000
BIDC.O4	BIDC-EBID 6.10%2017-2027		/		10 000
BOAD.O11	BOAD 5.95% 2012-2019		/		9 950
BOAD.O12	BOAD 5.95% 2014-2021		/ 10,000	24 000	10 000
CRRH.O1	CRRH-UEMOA 6.10% 2012-2022		/		10 000
CRRH.O2	CRRH-UEMOA 6.10% 2012-2024		/		10 000
CRRH.O3	CRRH-UEMOA 6% 2013-2023		/		10 000
CRRH.O4	CRRH-UEMOA 6% 2014-2024		/		9 950
CRRH.O5	CRRH-UEMOA 5.85% 2015-2025		/		10 000
CRRH.O6	CRRH-UEMOA 5.85% 2016-2026		/ 9,970	4 250	10 000
CRRH.O7	CRRH-UEMOA 5.95% 2017-2029		/ 9,583	4 950	9 183
SHAF.O3	SHELTER AFRIQUE 6.6% 2014-2021		/ 5,000	166	5 000

**SUKUK ET TITRES ASSIMILES**

Symbole	Titre	Quantité résiduelle à l'achat	Cours Achat / Vente	Quantité résiduelle à la vente	Cours de Référence
SUKCI.S1	SUKUK CI 5.75% 2015-2020		/ 10,000	50	10 000
SUKCI.S2	SUKUK CI 5.75% 2016-2023		/		10 000
SUKSN.S2	SUKUK SN 6% 2016-2026		/		10 000
SUKTG.S1	SUKUK TG 6.5% 2016-2026		/		10 000



**CALENDRIER DES ASSEMBLEES GENERALES**

**ANNEE : 2018**

Société	Nature	Date	Heure	Lieu
UNILEVER CI	Mixte	23/11/2018	09:00:00	Hôtel Belle Côte sis à la Riviera Palmeraie
BANK OF AFRICA NG	Mixte	02/11/2018	10:00:00	Centre de formation de la BOA-NIGER (sise à BOA-Siège)
CORIS BANK INTERNATIONAL	Extraordinaire	29/08/2018	09:00:00	Hôtel SOPATEL Silmandé SA
MOVIS CI	Extraordinaire	26/07/2018	11:00:00	Amphithéâtre de l'immeuble CRRAE-UEMOA Sise au Plateau, Immeuble Versus Bank
MOVIS CI	Ordinaire	26/07/2018	09:30:00	Amphithéâtre de l'immeuble CRRAE-UEMOA Sise au Plateau, Immeuble Versus Bank
SMB	Mixte	05/07/2018	09:30:00	Amphithéâtre de la CGECI (La Maison de l'Entreprise) sis à Abidjan-plateau, à l'angle du boulevard de la République et l'Avenue Lamblin
TRACTAFRIC CI	Mixte	29/06/2018	17:00:00	Siège de TRACTAFRIC MOTORS Zone 3, Km 4, boulevard de Marseille, dans le hall HYUNDAI
SODECI	Ordinaire	27/06/2018	15:30:00	Espace Events sis à Abidjan, Cocody 2 Plateaux, Boulevard Latrille (initialement prévue le 20/06/2018 est reportée au 27/06/2018)
UNILEVER CI	Mixte	27/06/2018	09:30:00	Amphithéâtre de l'immeuble CRRAE-UEMOA Sise au Plateau, Immeuble Versus Bank
AIR LIQUIDE CI	Ordinaire	26/06/2018	10:00:00	Salle de Conférence de la CRRAE-UEMOA
BERNABE CI	Ordinaire	25/06/2018	11:00:00	Maison de l'Entreprise (CGECI), Abidjan-Plateau
NESTLE CI	Ordinaire	25/06/2018	10:00:00	LATRILLE EVENTS
SETAO CI	Ordinaire	22/06/2018	10:00:00	Hôtel TIAMA (Salle EBENE) - Abidjan
SAFCA CI	Ordinaire	22/06/2018	10:00:00	Siège de la société, 1,Rue des Carrossiers, Zone 3 C (Face SOCOCE TreichVille)
SITAB	Mixte	21/06/2018	10:30:00	Salle JEWELS de la Maison de l'Entreprise C.G.E.C.I au plateau
SICOR	Ordinaire	21/06/2018	09:30:00	Palm Club Hôtel Abidjan, Cocody, angle Boulevard Latrille - Route du Lycée technique
NEI-CEDA CI	Ordinaire	21/06/2018	10:00:00	Hôtel AZALAI, Boulevard VGE à ABIDJAN
CROWN SIEM CI	Mixte	20/06/2018	09:00:00	Siège de la CGECI, sis à la Maison de l'Entreprise, au Plateau, à l'Angle du Boulevard de la République et de l'Avenue Lamblin
CIE CI	Ordinaire	20/06/2018	10:00:00	Sofitel Abidjan Hôtel Ivoire
TOTAL	Ordinaire	20/06/2018	10:00:00	Salle de conférence de l'hôtel Radisson Blu à Abidjan
TOTAL SENEGAL S.A.	Ordinaire	18/06/2018	15:00:00	Hôtel Terrou-Bi, Corniche Ouest, Boulevard Martin Luther King à Dakar
SGB CI	Mixte	13/06/2018	09:00:00	Amphithéâtre de la CGECI, Plateau Angle du Boulevard de la République et de l'Avenue Lamblin
FILTISAC CI	Ordinaire	08/06/2018	10:00:00	Immeuble CRRAE - UMOA ABIDJAN-Plateau (RCI) - Debut des inscriptions à 9h00
BICI CI	Ordinaire	07/06/2018	11:00:00	CGECI Abidjan
UNIWAX CI	Ordinaire	07/06/2018	10:00:00	Espace Latrille Events, sis à Abidjan, II Plateaux (Carrefour Duncan)
CFAO MOTORS CI	Ordinaire	05/06/2018	10:00:00	Siège social de CFAO MOTORS CI sis à Abidjan, 117, Boulevard de Marseille
SOGB	Ordinaire	05/06/2018	11:00:00	Salle de conférence de l'immeuble CRRAE-UMOA, Abidjan Plateau
NSBC	Ordinaire	30/05/2018	10:00:00	Espace Latrille Event sis à Abidjan-Cocody, Deux Plateaux, Boulevard Latrille, à proximité du Carrefour Duncan
ECOBANK CI	Ordinaire	29/05/2018	10:30:00	Espace Latrille Event sis à Abidjan-Cocody, Deux Plateaux, Boulevard Latrille
ONATEL BF	Mixte	17/05/2018	10:00:00	Royal Beach Hôtel, OUAGADOUGOU - BURKINA FASO
SUCRIVOIRE	Ordinaire	17/05/2018	09:30:00	Auditorium de la CRRAE-UMOA sise à Abidjan-Plateau (Rue Botreau Roussel)
BANK OF AFRICA CI	Mixte	14/05/2018	10:00:00	Locaux du siège social, Angle Avenue Terrasson de Fougères et Rue Gourgas
PALM CI	Ordinaire	09/05/2018	09:30:00	Salle de Conférence de la CRRAE-UEMOA, sise à Abidjan-Plateau
BOLLORE TRANSPORT & LOGISTICS	Ordinaire	09/05/2018	10:00:00	Salle de conférence de l'immeuble CRRAE-UEMOA, sise au Plateau, Avenue Delafosse prolongée, face à l'hôtel PULLMAN à Abidjan
BANK OF AFRICA ML	Mixte	05/05/2018	09:30:00	Grand-Hôtel
SAPH CI	Ordinaire	03/05/2018	09:30:00	Salle de conférence de CRRAE-UMOA (Versus Bank au Plateau)

mercredi 7 novembre 2018

SOLIBRA	Ordinaire	24/04/2018	10:30:00	Espace CRISTAL 8, rue du chevalier de Clieu, Zone 4 C, Salle PLATINIUM, ABIDJAN
ECOBANK TG	Ordinaire	24/04/2018	10:30:00	Salle de Conférence du Centre Panafricain Ecobank, 2365, Boulevard du Mono, Lomé, Togo
VIVO ENERGY CI	Ordinaire	19/04/2018	09:00:00	Espace Latrille Event
SONATEL	Ordinaire	17/04/2018	10:00:00	l'hôtel King Fahd Palace à Dakar
BANK OF AFRICA BN	Ordinaire	12/04/2018	10:00:00	Salle de conférence du BENIN MARINA Hôtel
CORIS BANK INTERNATIONAL	Ordinaire	12/04/2018	09:00:00	Hôtel SOPATEL Silmandé SA
SIB	Mixte	06/04/2018	09:00:00	Maison de l'Entreprise (CGECI), Abidjan-Plateau
BANK OF AFRICA BF	Ordinaire	06/04/2018	10:00:00	Salle de Conférence de OUAGA 2000
BANK OF AFRICA NG	Ordinaire	05/04/2018	10:00:00	Centre de formation de la BOA-NIGER (sise à BOA-Siège)
SICABLE	Ordinaire	03/04/2018	10:00:00	Hôtel AZALAI, Boulevard VGE à ABIDJAN
SERVAIR ABIDJAN CI	Ordinaire	28/03/2018	10:00:00	la salle JEWELS de la CGECI sise au Plateau
BANK OF AFRICA SN	Ordinaire	16/03/2018	10:00:00	Immeuble Elan II, 2eme Etage, Route de Ngor, Zone 12, Almadies à Dakar

# L'actualité de la BRVM sur nos plateformes digitales

## Infos BRVM

Pour recevoir les informations boursières par SMS, souscrivez :



Côte d'Ivoire : \*430#  
Bénin : \*430\*15#



Côte d'Ivoire : #139#  
Burkina Faso : \*310#



Côte d'Ivoire : \*431#  
Niger : \*512\*9#  
Togo : \*310#

## Site web

[www.brvm.org](http://www.brvm.org)

## Application Mobile

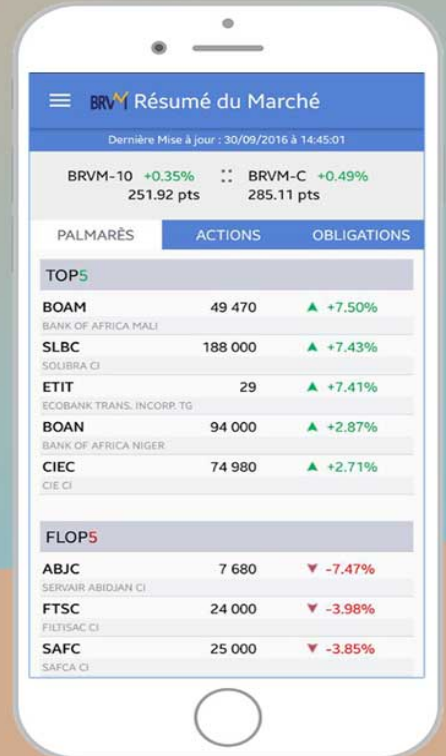

Disponible sur  
 Google play

Disponible sur  
 App Store



Nous suivre sur :

